©Naturwissenschaftlicher Verein für Kärnten, Austria, download unter www.biologiezentrum.at

FOTOWETTBEWERB 2007

Der Fotowettbewerb des Naturwissenschaftlichen Vereins für Kärnten stand im Jahr 2007 unter dem Motto: „Die Vielfalt der Naturlandschaften Kärntens“. Teilnahmeberechtigt waren alle Mitglieder des Naturwissenschaftlichen Vereins. Im Rahmen des Bewerbes wurde auch wieder eine Jugendwertung für Kinder und Jugendliche bis zum Abschluss des 17. Lebensjahres durchgeführt.

Insgesamt wurden beim Jugendwettbewerb 10 Fotos, beim Hauptwettbewerb 109 Fotos eingereicht und von einer aus 7 Personen bestehenden Fachjury bewertet.

Am 10. 12. 2007 wurden die Siegerbilder bei einer Vernissage in der Aula des Landesarchivs vorgestellt und prämiert. Die 34 schönsten Fotos des Hauptbewerbes sowie die 6 schönsten Fotos der Jugendwertung wurden im Rahmen einer Ausstellung im Landesarchiv im Dezember 2007 und Januar 2008 der breiten Öffentlichkeit präsentiert.

Die positiven Rückmeldungen, sowie das große Interesse am Fotowettbewerb hat den Verein dazu bewogen, auch 2008 einen Fotowettbewerb mit dem Thema: „Natur unter der Lupe“ durchzuführen. Weiters ist geplant, wieder einen Jugendwettbewerb zu organisieren. Erstmalig können auch Nichtmitglieder des Naturwissenschaftlichen Vereins am Fotowettbewerb teilnehmen.

Jürgen Petutschnig

JUGENDWETTBEWERB	
1. Platz: Kury Paul	„Der Herbst“
2. Platz: David Petutschnig	„Seggenbulte“
3. Platz: Gauer Felix	„Alpenbock“
4. Platz: Julia Petutschnig	„Mölltaler Bergwelt“
5. Platz: David Petutschnig	„Pusteblumen unter Apfelbäumen“
6. Platz: David Petutschnig	„Schwarzerlen-Bruchwald“
ERWACHSENEN- BZW. HAUPTBEWERB	
1. Platz: Wiedner Peter	„Stappitzersee in der Morgensonne“
2. Platz: Wiedner Peter	„Mensch & Natur im Einklang“
3. Platz: Amenitsch Gert	„Rossach im Mai“
4. Platz: Wiedner Peter	„Mensch & Natur im Einklang in Zell Pfarre“
5. Platz: Amenitsch Gert	„Oktobermond an der Hochalm“
6. Platz: Honsig-Erlenburg Wolfgang	„Eisblüte am Längsee“
7. Platz: Tscharre Sepp	„Morgenstimmung im Maltatal“
8. Platz: Schiegl Roland	„Wie ein Baum an Wasserbächen (Psalm 1,3)“
9. Platz: Petutschnig Werner	„Nebel übern Stausee“
10. Platz: Schiegl Roland	„Weiden mit Köpfchen“
11. Platz: Schlamberger Jochen	„Zwillinge“
12. Platz: Pirker Hermann	„Bergblumenwiese Asten“

©Naturwissenschaftlicher Verein für Kärnten, Austria, download unter www.biologiezentrum.at

1. Platz:
Kury Paul
„Der Herbst“

Fotowettbewerb Jugend

2. Platz:
David Petutschnig
„Seggenbulte“

©Naturwissenschaftlicher Verein für Kärnten, Austria, download unter www.biologiezentrum.at

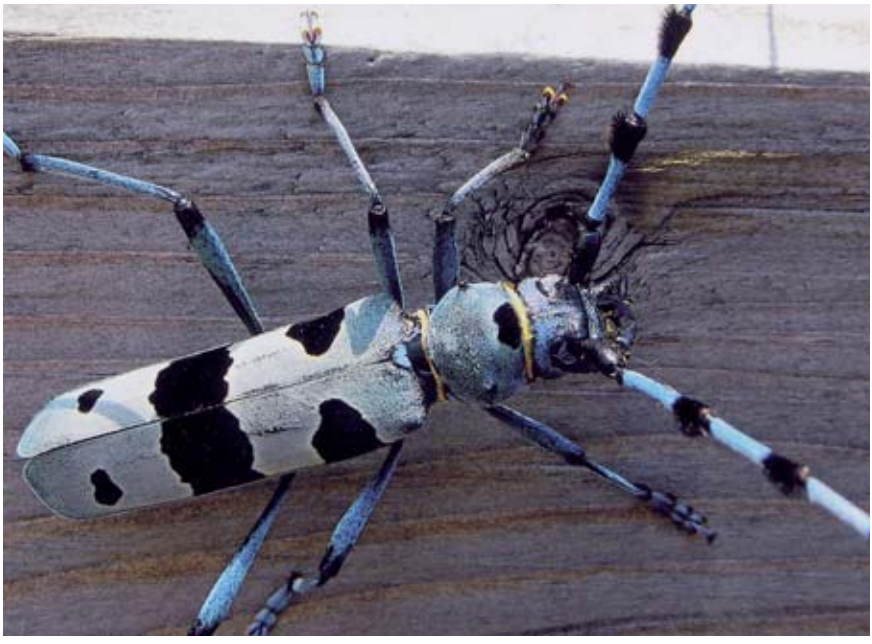

3. Platz:
Gauer Felix
„Alpenbock“

Fotowettbewerb Jugend

4. Platz:
Julia Petutschnig
„Mölltaler Bergwelt“

©Naturwissenschaftlicher Verein für Kärnten, Austria, download unter www.biologiezentrum.at

5. Platz:
David Petutschnig
„Pusteblumen unter Apfelbäumen“

Fotowettbewerb Jugend

6. Platz:
David Petutschnig
„Schwarzerlen-Bruchwald“

©Naturwissenschaftlicher Verein für Kärnten, Austria, download unter www.biologiezentrum.at

1. Platz:
Wiedner Peter
„Stappitzersee in der Morgensonne“

Fotowettbewerb Erwachsene

2. Platz:
Wiedner Peter
„Mensch & Natur im Einklang“

©Naturwissenschaftlicher Verein für Kärnten, Austria; download unter www.biologiezentrum.at

3. Platz:
Amenitsch Gert
„Rossach im Mai“

4. Platz:
Wiedner Peter
„Mensch & Natur im Einklang in Zell Pfarre“

5. Platz:
Amenitsch Gert
„Oktobermond an der Hochalm“

©Naturwissenschaftlicher Verein für Kärnten, Austria, download unter www.biologiezentrum.at

6. Platz:
Honsig-Erlenburg Wolfgang „Eisblüte am Längsee“

7. Platz:
Tscharre Sepp „Morgenstimmung im Maltatal“

©Naturwissenschaftlicher Verein für Kärnten, Austria, download unter www.biologiezentrum.at

8. Platz:
Schiegl Roland
„Wie ein Baum an Wasserbächen (Psalm 1,3)“

9. Platz:
Petutschnig Werner
„Nebel übern Stausee“

©Naturwissenschaftlicher Verein für Kärnten, Austria, download unter www.biologiezentrum.at

10. Platz:
Schiegl Roland
„Weiden mit Köpfchen“

11. Platz:
Schlamberger Jochen
„Zwillinge“

12. Platz:
Pirker Hermann
„Bergblumenwiese Asten“

ZOBODAT - www.zobodat.at

Zoologisch-Botanische Datenbank/Zoological-Botanical Database

Digitale Literatur/Digital Literature

Zeitschrift/Journal: Carinthia II

Jahr/Year: 2008

Band/Volume: 198_118

Autor(en)/Author(s): Anonym

Artikel/Article: Fotowettbewerb 2007 327-335