 ©Entomologische Gesellschaft Luzern; download www.biologiezentrum.at

Gesellschafts-Exkursionen 1994-1995 der EG Luzern

In den Sommerprogrammen der EGL 1994 und 1995 sind drei Exkursionen vorgeschlagen worden und zwar am 26.VI.1994 ins Isental UR, am 25.V. 1995 auf den Monte San Salvatore TI und am 17.IX.1995 nach Ferden ins Lötschental VS.

Im Isental war auf dem Gebiet Gitschenen allgemeines Sammeln angesagt. Bei zum Teil schöner, sonniger, aber ein wenig kühler und windiger Witterung wurden vor allem Lepidopteren, Schwebfliegen und Blattwespen gesammelt. Die Teilnehmer dieser Exkursion sind **auf einem Foto, das bei der Luftseilbahn-Talstation St.Jakob aufgenommen worden ist**, „verewigt" (siehe Rückseite). Von links nach rechts: das Ehepaar PIA und HUGO BIRBAUMER, ERWIN SCHAEFFER mit Sohn ANDRÉ, BRUNO PETER und LADISLAUS RESER.

Auf dem Monte San Salvatore wollten wir *Syntomis phegea* finden (Lepidoptera, Syntomidae) bzw. eine angeblich dort fliegende, merkwürdig kleine Form dieser Art (*pfaehleri* KRÜGER). Das ist uns aber, trotz anfangs schöner Witterung, nicht gelungen. Die einzige *Syntomis*-Raupe, die gefunden worden ist, entwickelte sich leider nicht zum Falter (vgl. Ent.Ber.Luzern, Nr.33, 1995, Seite 79-92). Auch sonst waren in diesem schönen und insektenreichen Gebiet an diesem Tag ziemlich wenig Insekten zu sehen. So blieb zum Trost wenigstens die wundervolle Aussicht. Glücklicherweise sind wir mit der Bahn gereist, da wir das Ziel mit dem Auto wegen der an diesem Tag besonders langen Staus vor dem Gotthard-Tunnel nicht rechtzeitig erreicht hätten.

Bei Ferden wollten wir eine merkwürdige Grünzygaene (*Adscita* = *Procris*) finden, von der in dieser späten Jahreszeit (Mitte September) bisher nur ein einziges Exemplar gefangen worden ist. Die Artzugehörigkeit des Falters ist zurzeit nicht bekannt. Bei strahlender Sonne fanden wir bei Ferden etliche Schmetterlinge, Hummeln, Schwebfliegen, Wanzen, Heuschrecken und andere Insekten. Auch sahen wir einige wenige Rotzygenen, aber keine einzige Grünzygaene. Wir haben jedoch geschworen, ein anderes Mal wieder zu kommen.

L. REZBANYAI-RESER

©Natur-Museum Luzern und Entomologische Gesellschaft Luzern; download www.biologiezentrum.at

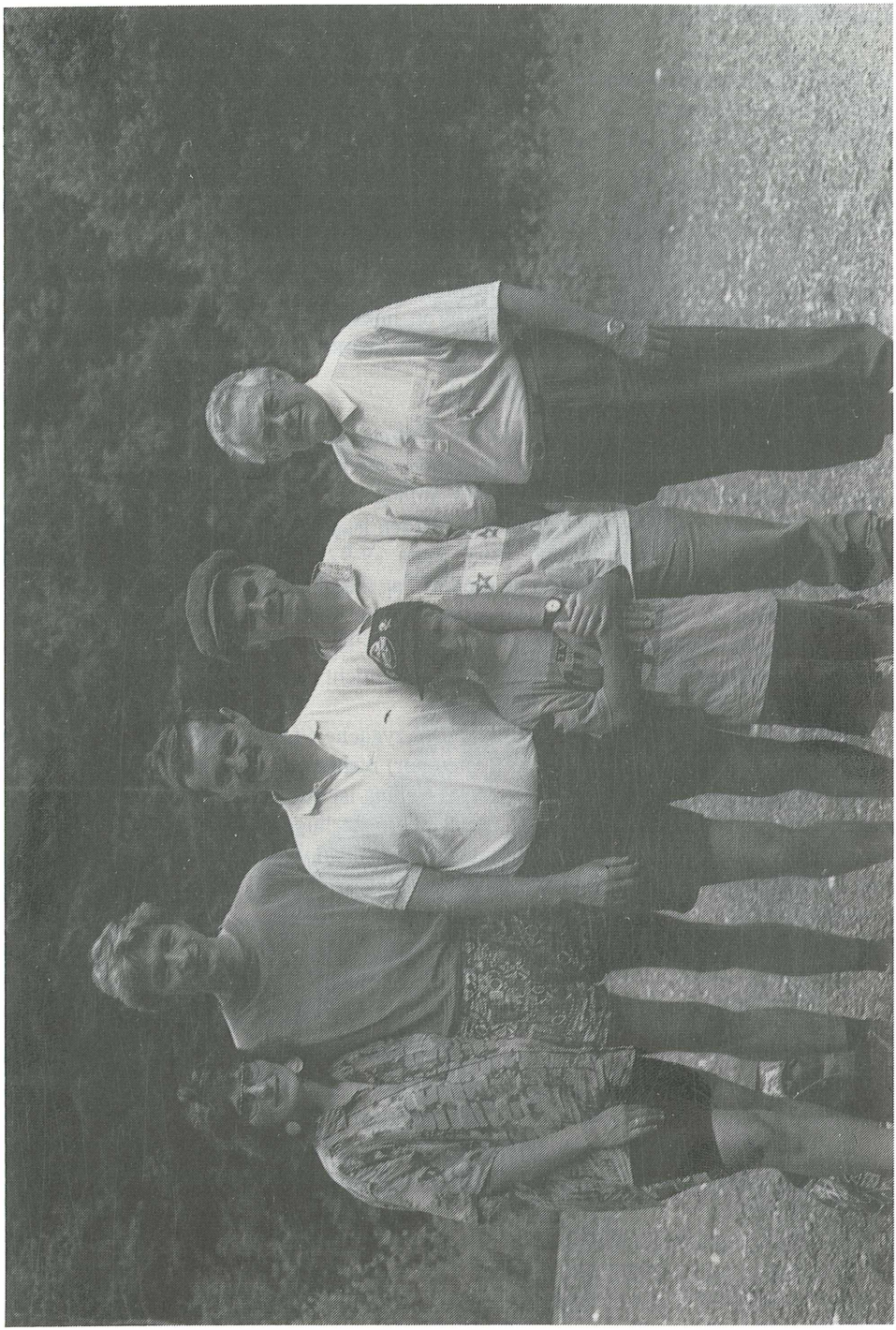

ZOBODAT - www.zobodat.at

Zoologisch-Botanische Datenbank/Zoological-Botanical Database

Digitale Literatur/Digital Literature

Zeitschrift/Journal: Entomologische Berichte Luzern

Jahr/Year: 1995

Band/Volume: 34

Autor(en)/Author(s): Rezbanyai-Reser (auch Rezbanyai) Ladislaus

Artikel/Article: Gesellschafts-Exkursionen 1994-1995 der EG Luzern. 129-130