



Land Oberösterreich
NATUR



LAND
OBERÖSTERREICH

Naturraumkartierung Oberösterreich



Landschaftserhebung
Gemeinde Kematen an der Krems

Naturraumkartierung Oberösterreich

Landschaftserhebung
Gemeinde Kematen an der Krems

Endbericht

Auftragnehmer:
Peter Prack (Geländeaufnahmen, Bericht)

Bearbeiter:
▣ Josef Eisner (Kartographie)
Alice Pfanzelt (Kartographie)

im Auftrag der Oö. Landesregierung,
Naturschutzabteilung – Naturraumkartierung OÖ

Impressum:

Medieninhaber: Land Oberösterreich
Herausgeber:
Amt der O ö. Landesregierung
Naturschutzabteilung – Naturraumkartierung Oberösterreich
A-4560 Kirchdorf an der Krems
Tel.: +43 7582 685 533
Fax: +43 7582 685 399
E-Mail: biokart.post@ooe.gv.at
Projektleitung: Mag. Kurt Rußmann
Projektbetreuung: Martina Auer, Mag. Günter Dorninger
Redaktion: Marlies Aigner, Martina Auer, Mag. Günter Dorninger, Mag. Kurt Rußmann

Layout und Grafik: G. Dorninger (natur:raum)
Herstellung: Eigenvervielfältigung

Kirchdorf a. d. Krems, 2004

© Alle Rechte, insbesondere das Recht der Vervielfältigung, Verbreitung oder Verwertung bleiben dem Land Oberösterreich vorbehalten

INHALTSVERZEICHNIS

1. VORBEMERKUNGEN	1
2. GEBIETSBESCHREIBUNG: TRAUN – ENNS – RIEDELLAND ZWISCHEN KREMSTAL UND DAMBACH	3
3. ZUSAMMENFASSENDE BESCHREIBUNG	7
3.1 Lage	7
3.2 Landschaftsüberblick mit kurzer Beschreibung der geologischen Verhältnisse	7
3.3 Biotope, Wertmerkmale, Entwicklungstendenzen	9
4. VERWENDETE LITERATUR UND QUELLENVERZEICHNIS	11

Anhang 1: Fotodokumentation

Anhang 2: Beschreibung der Einzelflächen

Anhang 3: Karten

1. Vorbemerkungen

Die Gemeinde Kematen an der Krems liegt im östlichen, oberösterreichischen Alpenvorland im Zentrum der Traun – Enns – Platte. Sie hat eine Fläche von 21,4 km² und 2171 Einwohner (1999). Der Gemeindehauptort liegt auf 327 m Seehöhe. Die Flächenanteile sind: 15,7 % Wald, 72,2 % Agrarflächen, der Rest sonstige Flächen (Geo – Info – Datenbank der OÖ Landesregierung). Im Auftrag der Oö. Landesregierung, Naturschutzabteilung, wurde im Jahr 2003 eine Landschaftserhebung in der Gemeinde durchgeführt, die auf folgenden Unterlagen beruht:

- SW-Orthofoto im Triangulierungsblattschnitt 1:5000 (vom Auftraggeber)
- Farb-Orthofoto im Triangulierungsblattschnitt 1:5000 (Befliegung 2002) (vom Auftraggeber)
- Gemeindegrenzen aus DKM des BEV (vom Auftraggeber)
- ÖK50 (vom Auftraggeber)
- Gewässernetz aus ÖK50 (vom Auftraggeber)
- 10m Höhengichtlinien generiert aus DHM des BEV (vom Auftraggeber)
- naturschutzfachliche Raumgliederung Oberösterreichs (vom Auftraggeber)
- Moorflächen nach Krisai (aus GENISYS)
- Abgrenzung Großwaldgebiete (vom Auftraggeber)
- GIS: Muster-Shape-Dateien (ArcView 3.2) (vom Auftraggeber)
- GIS: ArcView-Legenden (*.avl) (vom Auftraggeber)
- Datenbank-Applikation zur Sach-Datenbearbeitung (Access97) (vom Auftraggeber)
- Flächenwidmungsplan der Gemeinde Kematen 1991 in der letztgültigen Fassung (Erhebung am Gemeindeamt Juli 2003)
- Sichtung der die Gemeinde betreffenden Inhalte aus GENISYS
- Geo – Info- Datenbank der OÖ Landesregierung
- Auswertung der vorliegenden Informationen von NALA – Natur- und
- Landschaftsleitbilder für Oberösterreich, Landschaftseinheit Traun – Enns –
- Riedelland.

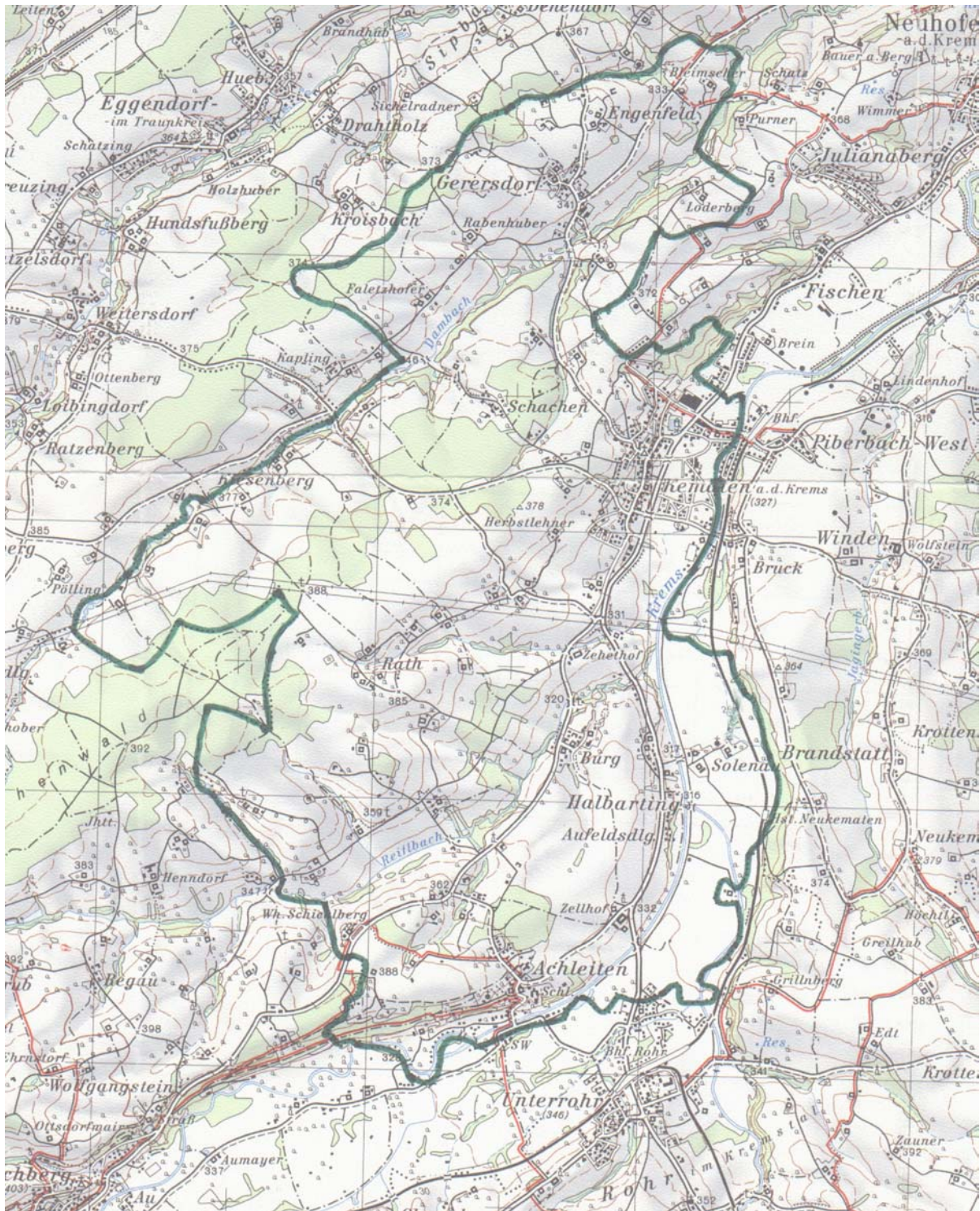

Ausschnitt aus der Österreichischen Karte 1 : 50 000, Blatt 50, Gemeindegrenze eingetragen.

2. Gebietsbeschreibung: Traun – Enns – Riedelland zwischen Kremstal und Dambach

Anmerkung: Die Gemeinde liegt zur Gänze in der Landschaftseinheit „Traun – Enns – Riedelland (NALA). Auch aus der Sicht des Bearbeiters ist eine näher Untergliederung in Landschaftseinheiten nicht zweckmäßig. Es wird statt dessen in der Zusammenfassung ein geomorphologischer Kurzüberblick vorangestellt (dort werden auch Ortsbezeichnungen erläutert).

Struktur/Nutzungsmerkmal	Charakterisierung
Wald	<ul style="list-style-type: none"> • 15,7 % Flächenanteil. Größere Fichten – Monokulturen dominieren. Sie liegen vor allem auf den Hochflächen der Riedel. • Naturnahe Waldtypen finden sich überwiegend an steilen Einhängen zu den Bächen. Es kommen verschiedene Typen von Laubwäldern vor. Häufig findet man eschendominierte Bestände mit Winterlinde und Bergahorn. Sie bevorzugen die schattigeren bzw. tiefgründigeren Lagen. Auch Bestände, die verschiedene Übergänge zwischen Eichen – Hainbuchenwald und Rotbuchenwald - Typen einnehmen, kommen an den Hängen vor. Man findet sie bevorzugt an sonnigeren und flachgründigeren Hängen. Da oft die Unterhänge tiefgründiger sind, ist eine typische Abfolge vom Oberhang zum Bach: Eichen – Hainbuchen (Buchen-) Wald → eschenreicher Wald → Auwald. • Die meist schmalen Bachauen sind stets von Schwarzerle und Esche dominiert, mit einem reichen Unterwuchs von Traubenkirsche, Schneeball, Pfaffenkäppchen und vielen anderen. Weiden (<i>Salix alba</i>, <i>S. fragilis</i>, ...) treten eher dort auf, wo die Ufergehölze einreihig sind. Die Krautschicht weist vor allem einen reizvollen Frühjahrsaspekt auf: Verbreitet ist ein starkes Vorkommen von Frühlings – Knotenblumen (<i>Leucojum vernum</i>), die oft von Sumpfdotterblume (<i>Caltha palustris</i>) abgelöst werden. Später folgt vielerorts wieder eine weiße Phase durch die Blüte des behaarten Kälberkropfs (<i>Chaerophyllum hirsutum</i>). Auch die Zittergrassegge (<i>Carex brizoides</i>) ist stellenweise im Unterwuchs dominant. In der Austufe der Krens ist lediglich eine kleine Waldfläche im Winkel zwischen Krens und Sulzbach erhalten. Dieser kaum 1 Hektar große Bestand ist ein wertvolles Relikt der selten überschwemmten Harten Au. Die Artenzusammensetzung unterscheidet sich deutlich von der in den Auen der kleineren Bäche. Die meist stark regulierte Krens weist nur schmale Ufergehölze auf. • Forste mit größeren Monokulturen: Beim Schachen – Wald am großen Riedel handelt es sich überwiegend um Fichten – Monokulturen. Auch am kleinen Riedel finden sich zwei größere solche Forste, ebenso an der Gemeindegrenze im Nordwesten auf

	<p>der Hochfläche am linken Dambach – Ufer. Naturnahe Restbestände in diesem Bereich sind selten. Man findet Eiche, Birke, auf den gar nicht selten staunassen Böden auch Schwarzerle. Unterwuchs – Pflanzen wie die Heidelbeere weisen auf saure Bodenbildung hin. Im Wald nordwestlich Gerersdorf an der Gemeindegrenze liegt ein Bereiche, wo es regelrechte Versumpfungen gibt. Schwarzerlen, die im offenen Wasser stehen, Großseggenbestände und Pfeifengras zeigen das Potential dieses Bereichs zur Ausbildung interessanter, Bruchwald- artiger Feuchtvegetation an. Allenthalben trifft man in diesen Forsten auf künstliche Gräben von etwa 1 m Tiefe, die der Absenkung des Boden – Wasserspiegels dienen. Ausgedehnte Windwurfflächen entstanden im Februar 1990. Die Wiederaufforstung der geräumten Flächen erfolgte aber zu einem beträchtlichen Teil wieder mit Fichte.</p>
<p>Landwirtschaftliche Nutzung / Nutzungsintensität</p>	<ul style="list-style-type: none"> • Intensiver Ackerbau dominiert. Die Strukturausstattung der freien Feldflur ist meist gering, stellenweise sehr gering. Beträchtliche Erosionsgefahr besteht bei hängigen Äckern. Ziemlich stark geneigte Ackerflächen findet man vor allem am Reiflbach, bei Rath und am Burger Bach. • Der Grünlandanteil ist so klein, dass Wiesen und Weiden generell als erhaltenswert einzustufen sind. Einigermaßen artenreiche, mehr oder weniger trockene Magerwiesen sind selten. Sie liegen an einigen Wegböschungen und an wenigen Abhängen zu den Bächen, besonders am Dambach, sowie am südexponierten Hang bei Achleiten (hier Weiden, Brachen). • Einige Feuchtwiesen findet man noch an den Bächen. Sie sind größtenteils verbracht, oft durch Einschwemmungen aus angrenzenden Feldern eutrophiert. Eine größere, wenig eutrophierte Feuchtbrache von mehreren 1000 m² Fläche liegt an einem Hang zum Reiflbach (linkes Ufer flußauf Burg). In den letzten Jahrzehnten fanden großflächige Dränierungen statt.
<p>Strukturelemente</p>	<ul style="list-style-type: none"> • Um die Gehöfte gibt es teilweise noch ausgedehnte Steuobstwiesen. • In der freien Feldflur bilden Obstbaumreihen und einzelne Obstbäume zusammen mit vereinzelt Hecken meist die einzigen biologischen Wertstrukturen. Sie sind landschaftsprägend. Neupflanzungen kommen vor, insgesamt erscheinen sie aber durch Überalterung gefährdet. • Gliedernd wirken auch die Ufergehölze der Haupt- und Seitenbäche (vgl. aber dort: Reduktion durch Verrohrungen). • Baumkulissen: Laubbaumzeilen an den Rändern der Monokulturen sind häufig.

<p>Gewässer</p>	<ul style="list-style-type: none"> • Fließgewässer: • Krems und Sulzbach: Die Gewässergüte der Krems wird im gesamten Gemeindegebiet mit II, gut, angegeben (GEWÄSSERSCHUTZBERICHT DER OÖ. LANDESREGIERUNG 18/1997). Ihre Struktur ist allerdings im Gemeindegebiet überwiegend naturfern. Nur oberhalb von Achleiten weist sie naturnahe Uferstrukturen wie kleine Schotterbänke und damit zusammenhängende alte Ufergehölze auf (Silber- - und Bruchweide, Schwarzerle, Esche, Traubenkirsche, gemeiner Schneeball, ...). Hier liegt aber auch ein Kraftwerk. Ab dort ist die Krems im gesamten Verlauf hart reguliert (Sohlschwellen, Trapezprofil, innerhalb nur geringe Anlandungen, Staudenfluren an den Böschungen), sodaß Aubiotope in natürlichem Zusammenhang mit dem Fluß völlig fehlen. Der Verlauf ist gestreckt. Nur schmale Ufergehölzstreifen sind ausgebildet. Auch der rechtsufrig einmündende Sulzbach (laut Österr. Karte: Fernbach) ist stark reguliert. Er gliedert die Ackerfläche aber durch sein schmales Ufergehölz. • Dambach und Reiflbach: Der Dambach ist nur ganz lokal sehr geringfügig reguliert und weist demgemäß alle Strukturmerkmale eines natürlichen Fließgewässers auf. Seine Bettbreite beträgt etwa 1 – 3 m, Angaben zur mittleren Wasserführung liegen nicht vor. Die natürliche Dynamik der Mäanderbildung ist an vielen Stellen erhalten. In Abschnitten mit etwas größerem Gefälle kommt es kleinräumig auch zur Aufspaltung und Bildung kleiner Inseln, sowie zur Ablagerung von kleinen Kiesbänken. Besonders nach dem Hochwasser im August 2002 präsentiert sich der Bach mit abwechslungsreicher, natürlicher Struktur: Wechsel tieferer und seichter Bereiche, gröberen und feineren Sediments, unterschiedlicher Gefälleverhältnisse und Bettbreiten . Für den wenig kleineren Reiflbach gilt überwiegend das Gleiche, der naturnahe Verlauf ist aber auf einer Länge von 700 m durch eine harte Regulierung unterbrochen. Die bachbegleitenden Auwälder (vgl oben) sind in der Talmulde des Reiflbachs schon von Natur aus schmal, am Dambach teilweise ausgedehnter. Meist werden die Talböden als Äcker genutzt. Einzeilige Ufergehölze mit Altbäumen und Strauchschicht sind aber überwiegend vorhanden. Die naturnahen Biotoptypen der Bachufer gehen an steileren Hängen meist in ebenfalls wenig beeinflusste Hangwälder über. • Kleinere Bachläufe: Von den kleineren Bachläufen seien der Burger Bach, von Rath zur Krems fließend, und der „Schachen – Bach“ zum Dambach erwähnt. Es gibt eine ganze Reihe weiterer kleiner Bächlein und Gerinne, die die eiszeitlichen Riedel eintalen und gliedern. Viele davon führen nur temporär Wasser. Einerseits weisen sie meist naturnahe Struktur auf, andererseits zeigt sich an zahlreichen Stellen, dass sie verrohrt wurden. Das Netz oberirdischer Fließgewässer ist gegenüber dem Naturzustand bedeutend verringert. Oft tritt z.B. am Mittel- bzw. Unterhang eines Riedels ein Bach aus einem Drainagerohr und hat dann auf den letzten 50 oder 100 Metern noch ein naturnahes Ufergehölz, bevor er in einen der größeren Bäche einmündet. Zahlreiche
-----------------	--

	<p>Geländemulden sind heute ohne Bachlauf, was sie von Natur aus mit Sicherheit nicht waren.</p> <ul style="list-style-type: none"> • Stillgewässer: Entlang der Bäche findet man etliche meist kleine Teiche in den Auwaldstreifen. Oftmals sind Stillgewässer an den Bächen zu naturfremden Fischteichen umgestaltet. Teilweise wurden die Teiche auch künstlich angelegt, besonders wo bachnah Quellen aus dem wasserstauenden Schlieruntergrund entspringen. Die Böden der Älteren Deckenschotter auf den Riedeln sind vielerorts staunass. Mulden und Gräben füllen sich mit Niederschlagswasser. Ein mit Oberflächenwasser durchsetzter Schwarzerlenbestand liegt nordwestlich Gerersdorf. Darüber hinaus gibt es auf den Riedeln noch einige weitere Teiche.
Rohstoffabbau / Deponien	<ul style="list-style-type: none"> • Nur einige winzige alte Schotterentnahmestellen.
Siedlungsstruktur	<ul style="list-style-type: none"> • Der alte Ortskern liegt am Abhang zur Austufe der Krens. Durch das Siedlungswachstum ist der Talboden in diesem Bereich mittlerweile ebenso verbaut (hier Hochwasser – Schäden). Beträchtliche Siedlungslücken stellen Bauland – Reserven dar. Weitere bedeutende Siedlungsräume und Zentren der Bautätigkeit sind die Ortschaften Achleiten, Gerersdorf und Halbarting (letztere in geringerem Ausmaß). Landwirtschaftliche Weiler sind Burg (mit einiger Bautätigkeit), Kiesenberg, Rath und Engenfeld. Daneben gibt es auch Einzelgehöfte. Die Bauerngüter sind durchwegs Vierkanter. • Die Kremstal – Bundesstraße verläuft vom Ortskern im Norden kremsparell zur Nachbar – Ortschaft Rohr im Süden.
Relief	<ul style="list-style-type: none"> • Höhenlagen zwischen 307 und 390 m. • Von Südwest nach Nordost streichende „Riedel“ (Jüngere und Ältere Deckenschotter), dazwischen die Täler von Dambach und Reiflbach sowie die Eintalungen kleinerer Bachläufe. Höhenunterschiede von den Rücken zu den Bächen bis etwa 50 Meter. • Im Osten der ebene Talboden der Krens (bis 700 m breit).
Auffällige Entwicklungsprozesse / Landschaftseingriffe	<ul style="list-style-type: none"> • Ein Golfplatz nimmt beträchtliche Flächen im Gemeindegebiet ein (ca. 75 ha). Er wurde im Jahr 2003 erweitert (in der Kartierung schon so ausgewiesen). Nur wenige ökologisch relevante Altstrukturen (Streuobstbestände) liegen innerhalb seiner Fläche. • Verrohrung kleinerer Bachläufe • Großflächige Drainagen (etwa ¼ des Gemeindegebiets) wurden in den letzten Jahrzehnten durchgeführt. • Überalterung von Streuobstbeständen. Der bereits kleine Grünlandanteil erscheint nicht gesichert (geringe Bedeutung der Viehwirtschaft!) Artenreiches, mageres Grünland ist sehr gering ausgeprägt und tlw. verbracht. • Harte Regulierung von Krens und Sulzbach.

3. Zusammenfassende Beschreibung

3.1 Lage

Die Gemeinde Kematen an der Krems liegt im östlichen oberösterreichischen Alpenvorland im Zentrum der naturräumlichen Einheit des Traun – Enns – Riedellandes (NALA) auf Meereshöhen zwischen 307 und 390 m. Sie ist 21,4 km² groß.

3.2 Landschaftsüberblick mit kurzer Beschreibung der geologischen Verhältnisse

Beim Traun – Enns – Riedelland handelt es sich um eiszeitliche Schotterablagerungen, die in sanfter Neigung vom Alpenrand nordwärts gegen die Donauniederung abfallen. Diese sind von Bächen und Flüssen in Süd – Nordrichtung, im Gemeindegebiet mehr von Südwest nach Nordost, durchschnitten, sodaß die Landschaft von langgestreckten Rücken (Riedeln) und dazwischen liegenden Tälern bestimmt wird.

Das Gemeindegebiet wird hauptsächlich durch die drei folgenden Fließgewässer gegliedert:

Der Kremsfluß (mittlere Wasserführung ca. 4 m³/sec.) tritt südwestlich von Achleiten bei 322 m ü. A. ins Gemeindegebiet ein, verläuft erst nordostwärts, dann nordwärts und verläßt es nach ca. 9 Kilometern unweit des Ortskerns bei etwa 307 m ü. A..

Der Reiflbach erreicht das Gemeindegebiet bei 347 m ü. A.. Er verläuft zunächst nordwestlich der Krems. Nach ca. 4,5 km mündet er in sie ein.

Der Dambach, noch weiter im Nordwesten gelegen, ist ab einer Seehöhe von 375 m, 2 km südwestlich des Weilers Kiesenberg, Gemeindegrenze. Er verläuft NW – wärts und verläßt das Gemeindegebiet nach etwa 6 Kilometern bei 313 m ü. A. Etwa ab der unteren Hälfte dieser Strecke gehört auch sein linkes Ufer zum Gemeindegebiet. Der Dambach mündet erst unterhalb von Neuhofen in die Krems.

Folgende Landschaftsteile lassen sich unterscheiden:

Austufe der Krems:

- Von den Gewässern des Gemeindegebiets weist nur die Krems einen breiteren, ebenen Talboden auf. Auf der Höhe von Halbarting gehört auch der rechtsufrige Talboden zu Kematen. Er erreicht hier eine maximale Breite von knapp 700 m.

Rücken zwischen Kremstal und Reiflbach („kleiner Riedel“):

- Dieser Riedel hat an der südwestlichen Gemeindegrenze eine Höhe von 388 m und fällt bei Achleiten steil gegen das Kremstal einerseits und den Reiflbach andererseits ab. Er keilt gegen N /NE in den Mündungswinkel zwischen Krems und Reiflbach aus.
- Geologisch handelt es sich um drei verschiedene Einheiten: Zuerst liegen die Älteren Deckenschotter (388 m, von dort sanft abfallend). Es folgt der Schlier, der einerseits die steilen Einhänge zu Reiflbach und Krems bildet und andererseits einen Abhang gegen NE. An diesen schließt unter ca. 350 m die Einheit der Hochterrasse an. Sie neigt sich der Krems und dem Reiflbach in sanfteren Hängen zu.

Die Talmulde des Reiflbachs:

- Nur stellenweise ist ein schmaler, ebener Talboden mit Austufe ausgebildet.

Der Rücken zwischen Reiflbach bzw. Krems und Dambach („großer Riedel“):

- Dieser wesentlich ausgedehntere Riedel erfüllt zirka die Hälfte des Gemeindegebiets. Er beginnt im SW bei ca. 390 m Seehöhe im geologischen Stockwerk der Älteren Deckenschotter, die auch den Großteil dieses Rückens einnehmen. Gegen den Dambach tritt der Schlier nur in einer schmalen, oft sehr steilen Zone zu Tage, gegen den Reiflbach bildet er mittel - stark bis stark geneigte Hänge, an deren Fuß sich wieder Hochterrasse anschließt. Ab dem südlichen Teil des verbauten Ortsgebiets fällt der Schlierhang steil direkt zur Austufe der Krems ab. Der Ortskern selber liegt an diesem teilweise steilen Hang. Von den kleineren Quertälern, die den großen Riedel gliedern, sei der Burger Bach, der vom Weiler Rath kommend, wenig nördlich des Reiflbachs in die Krems mündet, erwähnt. Ein namenloser Bach verläuft vom Schachen - Wald nordwärts und mündet unweit Gerersdorf in den Dambach.

Talmulde des Dambachs:

- Ein ebener Talboden mit Austufe ist teilweise ausgebildet (Breiten bis etwa 100 m).

Hang und Hochfläche am linken Dambachufer:

- Gut 1 km unterhalb des Weilers Kiesenberg macht die Gemeindegrenze einen Knick quer vom Bach weg, sodaß auch ein ca. 1 km breiter Streifen am linken Dambachufer zu Kematen gehört. Die Grenze verläuft hier etwa auf dem flachen Scheitel dieses Rückens. Der höchste Punkt auf diesem Riedl liegt im Südwesten, bei 374 m. Es handelt wieder um Ältere Deckenschotter, unter denen gegen den Dambach Schlier, meist mit Hangschuttbedeckung, hervortritt.

3.3 Biotope, Wertmerkmale, Entwicklungstendenzen

Die beschriebene Landschaftsgliederung bedingt Art und Verteilung der Biotoptypen, zumal sie auch die Bewirtschaftung wesentlich bestimmt.

Die flachen Scheitel der Rücken sind bestimmt durch ein Nebeneinander von intensiver landwirtschaftlicher und forstwirtschaftlicher Nutzung. Beim Schachen - Wald am großen Riedel (zwischen Dambach und Reiflbach) handelt es sich weit überwiegend um Fichten – Monokulturen. Auch am kleinen Riedel (zwischen Reiflbach und Kremstal) finden sich zwei größere Monokultur – Flächen. Die Ackerflächen sind arm an gliedernden Strukturen. Hänge von mäßiger Steilheit tragen meist ebenfalls Ackerflächen. Öfter werden auch Lagen beackert, deren Neigung beträchtliche Erosionsgefahr mit sich bringt. An den steileren Hängen findet man in geringem Umfang Grünland.

Die steilsten Hangpartien, gegen die Bäche hin, tragen oft naturnah gemischte und extensiv genutzte Wälder.

Diese Hangwälder gehen oft in kleinflächige, aber wertvolle Aubiotope (dominant: Schwarzerle, Esche) über. Andernorts findet man an den Bächen nur schmale Ufergehölzstreifen, die an Äcker, fallweise auch an Wiesen, grenzen. Feuchtwiesen sind an Dambach und Reiflbach noch in geringem Ausmaß zu finden (meist mehr oder weniger eutroph, tlw. verbracht).

Der ebene Talboden der Krems ist intensiv ackerbaulich genutzt, in der Nähe des Ortskerns (hier linksufrig) durch Gewerbe – und Siedlungsflächen verbaut, bzw. in Verbauung begriffen. Ein vom Fluß getrennter, in seiner Artenzusammensetzung aber sehr naturnaher Auwaldrest liegt rechtsufrig südöstlich von Halbarting.

Im Gemeindegebiet gibt es nur ein Naturdenkmal, eine mächtige Eiche (vgl. Punktbiotop Nr. 5107 in der Kartierung).

Den geringen Resten von magerem und feuchtem Grünland kommt für die Erhaltung der Biodiversität hohe Bedeutung zu.

Landschaftsprägend sind die Streuobstbestände und –alleen. An ihrer Erhaltung sollte verstärkt gearbeitet werden. Neupflanzungen sind vorhanden, die Bestände sind aber vielfach überaltert.

Die harte Regulierung der Krems könnte Anlass für Überlegungen zu Rückbaumaßnahmen sein, wobei auch Hochwasser – Retentionsraum geschaffen werden könnte.

Besondere ökologische Wertmerkmale stellen im Gemeindegebiet die recht naturnah verbliebenen Bachläufe von Dambach und Reiflbach und die mit ihnen assoziierten Biotoptypen dar. Unregulierte Mäanderstrecken (Bild 39, am Deckblatt), Schwarzerlen – Bachauen (Bild 32), Feuchtwiesenreste (Bilder 17 – 23), Teiche (Bild 36) und angrenzende naturnahe Wälder an steileren Einhängen geben der land- und forstwirtschaftlich sowie durch einen Golfplatz recht intensiv genutzten Gemeinde stellenweise einen überraschend reizvollen Charakter.

4. Verwendete Literatur und Quellenverzeichnis

GENISYS, Geografische Naturschutzinformation des Landes Oberösterreich:
www.ooe.gv.at/natur/genisys

GEWÄSSERSCHUTZBERICHT der OÖ. Landesregierung 18/1997

KOHL, H. (1960): Naturräumliche Gliederung von Oberösterreich. – Atlas von
Oberösterreich, Band 2.

NALA, Natur- und Landschaftsleitbilder für Oberösterreich: www.ooe.gv.at/natur/nala

OÖ. Landesregierung 1984: Wasserwirtschaftliches Gutachten für die Traun – Enns – Platte.
Geologische Karte 1 : 50.000. – Abt. Wasserbau, hydrographischer Dienst.

OÖ. Landesregierung 2003, Abteilung Wasserwirtschaft, U.A. Planung und Vorsorge,
Gruppe Landesgeologie: Geologische Karte 1 . 50.000.

Strauch, M. (1997): Rote Liste gefährdeter Farn- und Blütenpflanzen Oberösterreichs.-
Beiträge zur Naturkunde Oberösterreichs 5: 3 – 63.

Strauch, M. (2001): Karte der naturschutzfachlichen Raumgliederung Oberösterreichs. –
Informativ (Linz), Sondernummer s3: 12 – 13.

Anhang 1: Fotodokumentation

Anhang 2: Beschreibung der Einzelflächen

Anhang 3: Karten

Anhang 1 Fotodokumentation



Foto 1: Dieses Foto veranschaulicht die Lage der Alpenvorland – Gemeinde Kematen in der Nähe der Nördlichen Kalkalpen. Im Hintergrund der Agrarflächen: das Sengsengebirge



Foto 2: Blickrichtung nach NNW. Die Kremstalniederung mit der stark begradigten Kreams (Flächen – Nr. 5169), die in weitem Bogen nach links verläuft. Im Vordergrund ein Teil der Nachbargemeinde Rohr. Rechts im Bild erkennbar das Ufergehölz des Sulzbachs. Ganz im Hintergrund: der Ortskern



Foto 3: Ortskern gegen WSW. Beträchtliche Baulandreserven in Siedlungslücken. Rechts Mitte Schloss Weyer (Flächen - Nr. 5144). Links im Hintergrund der Golfplatz



Foto 4: Eine Mulde mit Laubgehölzen, ein kleiner Streuobstbestand, ein nicht begradigter Feldrand – mit solch einfachen Ingredienzien kann sich auch die intensive Agrarlandschaft reizvoll zeigen. Nr. 5055



Foto 5: Hohlweg mit blühenden Bäumen in bunter Wiese, vgl. auch Foto Nr. 26, Fläche Nr. 5036

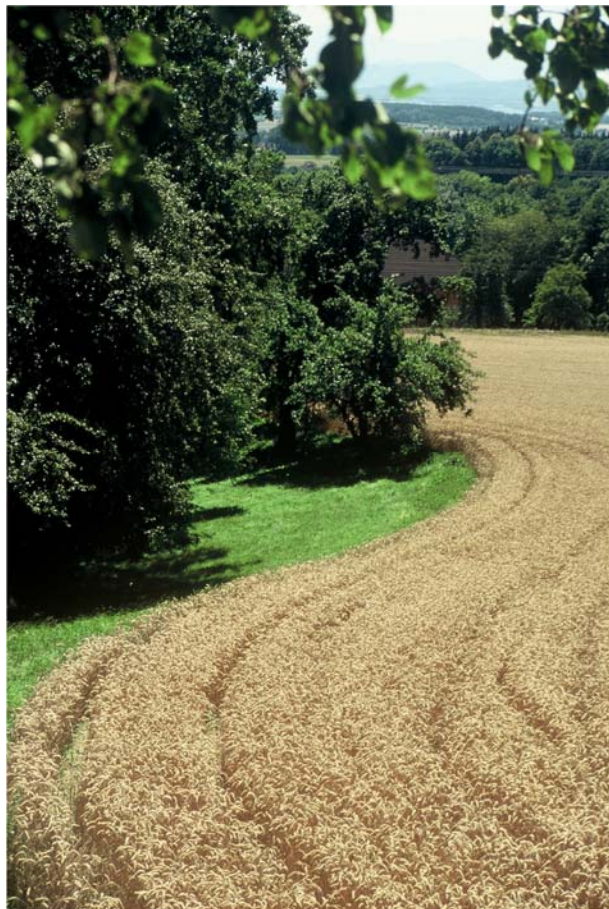

Foto 6: Weiler Engenfeld mit großen Streuobstbeständen (Nr. 1012). Dahinter Gehölze des Dambachs



Foto 7: Feuchtbrache Fl. Nr. 1142, Sumpfdotterblume, *Carex acutiformis*, Überblick; Lage am Ufergehölz des Reiflbachs. Einer der letzten Reste eines früher sicher weit verbreiteten Standortstyps



Foto 8: Diese Feuchtwiese liegt in einem Mäander des Dambachs. Nr. 5114



Foto 9: Die Blumenpracht dieser Streuobstwiese (Nr.1199) kann leider nicht als ganz typisch bezeichnet werden



Foto 10: Nordwestexponierter Hang zum Dambach, ähnlich Bild 25. Man erkennt, dass die Fläche im linken Teil schon vor Jahren durch Aufforstung verkleinert wurde. Nr. 5082



Foto 11: Weiden und Brachen am Hang westlich von Schloss Achleiten. Nummern 5175, 5185 und 5186. Hier könnte für die Erhaltung (relativ!) mageren Grünlands Wertvolles getan werden (Brache 5186!)



Foto 12: Schwarzerlen – Bachau; im Unterwuchs dominiert hier *Carex brizoides*. Am Dambach, Nr. 1030



Foto 13: Erlen – Stockausschläge, auf staunassem Boden der Älteren Deckenschotter im Wasser stehend. Nr. 1005



Foto 14: Eine Zeile aus alten Eichen säumt eine Fichten – Monokultur. Linien – Nr. 2014



Foto 15: Teich im Ufergehölz des Reiflbachs, Nr. 5076



Foto 16: Dambach. Miniatur – Schotterbänke; Prallhang



Foto 17: Fotos 17 und 18 sind von der selben Brücke aus nach verschiedenen Richtungen gemacht: Naturnaher (Linien – Nr. 2135) und regulierter Abschnitt des Reiflbachs



Foto 18: Regulierter Abschnitt des Reiflbachs



Foto 19: Der einzige naturnahe Abschnitt der Krems im Gemeindegebiet bei Achleiten

Anhang 2 **Beschreibung der Einzelflächen**

**(Datenbank-Bericht: Auswahl Berichte Gemeinde -
"Ausdruck Endbericht" sortiert nach Flächennummer)**



Gemeinde: **41009 Kematen an der Krens**

Bezirk: **Linz-Land**

lfd. Nummer:	1000	Fläche: in m ²	0	Länge in m:	0
Bestandestyp:	0102 Nadelwald/Nadelholzforst				
Charakteristik:					
	Bearbeiter: Peter Prack				
lfd. Nummer:	1001	Fläche: in m ²	0	Länge in m:	0
Bestandestyp:	0102 Nadelwald/Nadelholzforst				
Charakteristik:					
	Bearbeiter: Peter Prack				
lfd. Nummer:	1002	Fläche: in m ²	0	Länge in m:	0
Bestandestyp:	0204 Streuobstbestand (Streuobstwiese/-weide, Obstbaumreihen)				
Charakteristik:					
	Bearbeiter: Peter Prack				
lfd. Nummer:	1003	Fläche: in m ²	0	Länge in m:	0
Bestandestyp:	0104 Laubwald/Laubholzforst				
Charakteristik:					
	Bearbeiter: Peter Prack				
lfd. Nummer:	1004	Fläche: in m ²	0	Länge in m:	0
Bestandestyp:	0102 Nadelwald/Nadelholzforst				
Charakteristik:					
	Bearbeiter: Peter Prack				
lfd. Nummer:	1005	Fläche: in m ²	0	Länge in m:	0
Bestandestyp:	0401 Stehendes Gewässer				
Charakteristik:	Schwarzerlen (Stockausschläge) stehen in offener Wasserfläche. Im Sommer austrocknend. Iris pseudacorus. Reste eines Vegetationstyps, der auf den Älteren Deckenschottern (Waldbereiche der Scheitelzonen der Riedel) sicher viel verbreiteter war.				
	Bearbeiter: Peter Prack				
lfd. Nummer:	1006	Fläche: in m ²	0	Länge in m:	0
Bestandestyp:	0204 Streuobstbestand (Streuobstwiese/-weide, Obstbaumreihen)				
Charakteristik:					
	Bearbeiter: Peter Prack				
lfd. Nummer:	1007	Fläche: in m ²	0	Länge in m:	0
Bestandestyp:	0204 Streuobstbestand (Streuobstwiese/-weide, Obstbaumreihen)				
Charakteristik:					
	Bearbeiter: Peter Prack				
lfd. Nummer:	1008	Fläche: in m ²	0	Länge in m:	0
Bestandestyp:	0203 Heckenzug				
Charakteristik:					
	Bearbeiter: Peter Prack				
lfd. Nummer:	1009	Fläche: in m ²	0	Länge in m:	0
Bestandestyp:	0306 Neubewaldung/Aufforstung				
Charakteristik:	Ehemalige (hochgewachsenene) Christbaumkultur				
	Bearbeiter: Peter Prack				
lfd. Nummer:	1010	Fläche: in m ²	0	Länge in m:	0
Bestandestyp:	0204 Streuobstbestand (Streuobstwiese/-weide, Obstbaumreihen)				
Charakteristik:					
	Bearbeiter: Peter Prack				

lfd. Nummer:	1011	Fläche: in m ²	0	Länge in m:	0
Bestandestyp:	0204 Streuobstbestand (Streuobstwiese/-weide, Obstbaumreihen)				
Charakteristik:					
	Bearbeiter: Peter Prack				
lfd. Nummer:	1012	Fläche: in m ²	0	Länge in m:	0
Bestandestyp:	0204 Streuobstbestand (Streuobstwiese/-weide, Obstbaumreihen)				
Charakteristik:					
	Bearbeiter: Peter Prack				
lfd. Nummer:	1013	Fläche: in m ²	0	Länge in m:	0
Bestandestyp:	0305 Sukzessionsfläche auf ehemaligen Abbauflächen geogener Rohstoffe				
Charakteristik:					
	Bearbeiter: Peter Prack				
lfd. Nummer:	1014	Fläche: in m ²	0	Länge in m:	0
Bestandestyp:	0202 Uferbegleitgehölz				
Charakteristik:	Eschen, Salix alba, Traubenkirsche, Hasel; dicht. Wasser aus dem Teich sickert in einen Schacht am Straßenrand.				
	Bearbeiter: Peter Prack				
lfd. Nummer:	1015	Fläche: in m ²	0	Länge in m:	0
Bestandestyp:	0401 Stehendes Gewässer				
Charakteristik:	Sehr eutrophe Feuchtfläche, tlw. mit offenem Wasser; viel Glyceria maxima, Caltha palustris, Sparganium erectum. Von Drainage durchsickert.				
	Bearbeiter: Peter Prack				
lfd. Nummer:	1016	Fläche: in m ²	0	Länge in m:	0
Bestandestyp:	0204 Streuobstbestand (Streuobstwiese/-weide, Obstbaumreihen)				
Charakteristik:					
	Bearbeiter: Peter Prack				
lfd. Nummer:	1017	Fläche: in m ²	0	Länge in m:	0
Bestandestyp:	0104 Laubwald/Laubholzforst				
Charakteristik:					
	Bearbeiter: Peter Prack				
lfd. Nummer:	1018	Fläche: in m ²	0	Länge in m:	0
Bestandestyp:	0103 Laub-Nadel-Mischwald/Laub-Nadelholz-Mischforst				
Charakteristik:					
	Bearbeiter: Peter Prack				
lfd. Nummer:	1019	Fläche: in m ²	0	Länge in m:	0
Bestandestyp:	0204 Streuobstbestand (Streuobstwiese/-weide, Obstbaumreihen)				
Charakteristik:					
	Bearbeiter: Peter Prack				
lfd. Nummer:	1020	Fläche: in m ²	0	Länge in m:	0
Bestandestyp:	0204 Streuobstbestand (Streuobstwiese/-weide, Obstbaumreihen)				
Charakteristik:					
	Bearbeiter: Peter Prack				
lfd. Nummer:	1021	Fläche: in m ²	0	Länge in m:	0
Bestandestyp:	0104 Laubwald/Laubholzforst				
Charakteristik:					
	Bearbeiter: Peter Prack				
lfd. Nummer:	1022	Fläche: in m ²	0	Länge in m:	0
Bestandestyp:	0102 Nadelwald/Nadelholzforst				
Charakteristik:					
	Bearbeiter: Peter Prack				

lfd. Nummer:	1023	Fläche: in m ²	0	Länge in m:	0
Bestandestyp:	0102 Nadelwald/Nadelholzforst				
Charakteristik:					
	Bearbeiter: Peter Prack				
lfd. Nummer:	1024	Fläche: in m ²	0	Länge in m:	0
Bestandestyp:	0104 Laubwald/Laubholzforst				
Charakteristik:					
	Bearbeiter: Peter Prack				
lfd. Nummer:	1025	Fläche: in m ²	0	Länge in m:	0
Bestandestyp:	0204 Streuobstbestand (Streuobstwiese/-weide, Obstbaumreihen)				
Charakteristik:					
	Bearbeiter: Peter Prack				
lfd. Nummer:	1026	Fläche: in m ²	0	Länge in m:	0
Bestandestyp:	0102 Nadelwald/Nadelholzforst				
Charakteristik:					
	Bearbeiter: Peter Prack				
lfd. Nummer:	1027	Fläche: in m ²	0	Länge in m:	0
Bestandestyp:	0104 Laubwald/Laubholzforst				
Charakteristik:					
	Bearbeiter: Peter Prack				
lfd. Nummer:	1028	Fläche: in m ²	0	Länge in m:	0
Bestandestyp:	0104 Laubwald/Laubholzforst				
Charakteristik:					
	Bearbeiter: Peter Prack				
lfd. Nummer:	1029	Fläche: in m ²	0	Länge in m:	0
Bestandestyp:	0104 Laubwald/Laubholzforst				
Charakteristik:					
	Bearbeiter: Peter Prack				
lfd. Nummer:	1030	Fläche: in m ²	0	Länge in m:	0
Bestandestyp:	0202 Uferbegleitgehölz				
Charakteristik:	Uferbegleitgehölz des Dambachs in der nördlichen Hälfte seines Verlaufs. Naturnah. Dominante Arten sind Schwarzerle, Esche, Weiden (<i>Salix fragilis</i>), Traubenkirsche, gemeiner Schneeball, etc. . Teilweise zu kleinen Bachauen verbreitert, diese hochwasse. Dort dominiert <i>Alnus glutinosa</i> .				
	Bearbeiter: Peter Prack				
lfd. Nummer:	1031	Fläche: in m ²	0	Länge in m:	0
Bestandestyp:	0204 Streuobstbestand (Streuobstwiese/-weide, Obstbaumreihen)				
Charakteristik:					
	Bearbeiter: Peter Prack				
lfd. Nummer:	1032	Fläche: in m ²	0	Länge in m:	0
Bestandestyp:	0102 Nadelwald/Nadelholzforst				
Charakteristik:					
	Bearbeiter: Peter Prack				
lfd. Nummer:	1033	Fläche: in m ²	0	Länge in m:	0
Bestandestyp:	99 Erhebungsfläche unbestimmten Typs				
Charakteristik:	Anschüttung von Erdaushub auf der ganzen Fläche. Zum Begehungszeitpunkt nicht bestockt.				
	Bearbeiter: Peter Prack				
lfd. Nummer:	1034	Fläche: in m ²	0	Länge in m:	0
Bestandestyp:	0104 Laubwald/Laubholzforst				
Charakteristik:					
	Bearbeiter: Peter Prack				

lfd. Nummer:	1035	Fläche: in m ²	0	Länge in m:	0
Bestandestyp:	0204 Streuobstbestand (Streuobstwiese/-weide, Obstbaumreihen)				
Charakteristik:	Bearbeiter: Peter Prack				
lfd. Nummer:	1036	Fläche: in m ²	0	Länge in m:	0
Bestandestyp:	0204 Streuobstbestand (Streuobstwiese/-weide, Obstbaumreihen)				
Charakteristik:	Bearbeiter: Peter Prack				
lfd. Nummer:	1037	Fläche: in m ²	0	Länge in m:	0
Bestandestyp:	0204 Streuobstbestand (Streuobstwiese/-weide, Obstbaumreihen)				
Charakteristik:	Bearbeiter: Peter Prack				
lfd. Nummer:	1038	Fläche: in m ²	0	Länge in m:	0
Bestandestyp:	0104 Laubwald/Laubholzforst				
Charakteristik:	Bearbeiter: Peter Prack				
lfd. Nummer:	1039	Fläche: in m ²	0	Länge in m:	0
Bestandestyp:	0206 Baumreihe, Allee				
Charakteristik:	Obstbaumreihe Bearbeiter: Peter Prack				
lfd. Nummer:	1040	Fläche: in m ²	0	Länge in m:	0
Bestandestyp:	0204 Streuobstbestand (Streuobstwiese/-weide, Obstbaumreihen)				
Charakteristik:	Bearbeiter: Peter Prack				
lfd. Nummer:	1041	Fläche: in m ²	0	Länge in m:	0
Bestandestyp:	0104 Laubwald/Laubholzforst				
Charakteristik:	Bearbeiter: Peter Prack				
lfd. Nummer:	1042	Fläche: in m ²	0	Länge in m:	0
Bestandestyp:	0202 Uferbegleitgehölz				
Charakteristik:	Breites Uferbegleitgehölz mit großen Eschen, Schwarzerlen, Traubenkirschen und gut entwickelter Strauchschicht. Bearbeiter: Peter Prack				
lfd. Nummer:	1043	Fläche: in m ²	0	Länge in m:	0
Bestandestyp:	0204 Streuobstbestand (Streuobstwiese/-weide, Obstbaumreihen)				
Charakteristik:	Bearbeiter: Peter Prack				
lfd. Nummer:	1044	Fläche: in m ²	0	Länge in m:	0
Bestandestyp:	0204 Streuobstbestand (Streuobstwiese/-weide, Obstbaumreihen)				
Charakteristik:	Bearbeiter: Peter Prack				
lfd. Nummer:	1045	Fläche: in m ²	0	Länge in m:	0
Bestandestyp:	0103 Laub-Nadel-Mischwald/Laub-Nadelholz-Mischforst				
Charakteristik:	Bearbeiter: Peter Prack				
lfd. Nummer:	1046	Fläche: in m ²	0	Länge in m:	0
Bestandestyp:	0204 Streuobstbestand (Streuobstwiese/-weide, Obstbaumreihen)				
Charakteristik:	Bearbeiter: Peter Prack				

lfd. Nummer:	1047	Fläche: in m ²	0	Länge in m:	0
Bestandestyp:	0204 Streuobstbestand (Streuobstwiese/-weide, Obstbaumreihen)				
Charakteristik:	Bearbeiter: Peter Prack				
lfd. Nummer:	1048	Fläche: in m ²	0	Länge in m:	0
Bestandestyp:	0204 Streuobstbestand (Streuobstwiese/-weide, Obstbaumreihen)				
Charakteristik:	Bearbeiter: Peter Prack				
lfd. Nummer:	1049	Fläche: in m ²	0	Länge in m:	0
Bestandestyp:	0204 Streuobstbestand (Streuobstwiese/-weide, Obstbaumreihen)				
Charakteristik:	Bearbeiter: Peter Prack				
lfd. Nummer:	1050	Fläche: in m ²	0	Länge in m:	0
Bestandestyp:	0201 Kleinstwaldfläche ("Feldgehölz"), Gebüsch oder Baumgruppe unter 1000m²				
Charakteristik:	Kleine Baumgruppe mit Eschen. Bearbeiter: Peter Prack				
lfd. Nummer:	1051	Fläche: in m ²	0	Länge in m:	0
Bestandestyp:	0204 Streuobstbestand (Streuobstwiese/-weide, Obstbaumreihen)				
Charakteristik:	Bearbeiter: Peter Prack				
lfd. Nummer:	1052	Fläche: in m ²	0	Länge in m:	0
Bestandestyp:	0102 Nadelwald/Nadelholzforst				
Charakteristik:	Bearbeiter: Peter Prack				
lfd. Nummer:	1053	Fläche: in m ²	0	Länge in m:	0
Bestandestyp:	0102 Nadelwald/Nadelholzforst				
Charakteristik:	Bearbeiter: Peter Prack				
lfd. Nummer:	1054	Fläche: in m ²	0	Länge in m:	0
Bestandestyp:	0104 Laubwald/Laubholzforst				
Charakteristik:	"Lindenreicher eichen - Hainbuchen - Wald". Hangwald in NW - Exposition zum Dambach. Stieleiche, Sommerlinde, Esche (untergeordnet), viel Hainbuche. Carex sylv., Anemone nemorosa, Dryopteris filix-mas, Primula elatior, Acer pseudoplatanus (Krautschicht), Pulmonaria off., Polygonatum multiflorum, Majanthemum bifolium,				
	Bearbeiter: Peter Prack				
lfd. Nummer:	1055	Fläche: in m ²	0	Länge in m:	0
Bestandestyp:	0204 Streuobstbestand (Streuobstwiese/-weide, Obstbaumreihen)				
Charakteristik:	Bearbeiter: Peter Prack				
lfd. Nummer:	1056	Fläche: in m ²	0	Länge in m:	0
Bestandestyp:	0202 Uferbegleitgehölz				
Charakteristik:	Uferbegleitgehölz eines kleinen Seitenbachs des Dambachs mit Esche, Stieleiche, Schwarzerle, Traubenkirsche. Dichte Strauchschicht. Bearbeiter: Peter Prack				
lfd. Nummer:	1059	Fläche: in m ²	0	Länge in m:	0
Bestandestyp:	0204 Streuobstbestand (Streuobstwiese/-weide, Obstbaumreihen)				
Charakteristik:	Bearbeiter: Peter Prack				

lfd. Nummer:	1060	Fläche: in m ²	0	Länge in m:	0
Bestandestyp:	0204 Streuobstbestand (Streuobstwiese/-weide, Obstbaumreihen)				
Charakteristik:	Bearbeiter: Peter Prack				
lfd. Nummer:	1061	Fläche: in m ²	0	Länge in m:	0
Bestandestyp:	0204 Streuobstbestand (Streuobstwiese/-weide, Obstbaumreihen)				
Charakteristik:	Bearbeiter: Peter Prack				
lfd. Nummer:	1062	Fläche: in m ²	0	Länge in m:	0
Bestandestyp:	0204 Streuobstbestand (Streuobstwiese/-weide, Obstbaumreihen)				
Charakteristik:	Bearbeiter: Peter Prack				
lfd. Nummer:	1063	Fläche: in m ²	0	Länge in m:	0
Bestandestyp:	0204 Streuobstbestand (Streuobstwiese/-weide, Obstbaumreihen)				
Charakteristik:	Bearbeiter: Peter Prack				
lfd. Nummer:	1064	Fläche: in m ²	0	Länge in m:	0
Bestandestyp:	0204 Streuobstbestand (Streuobstwiese/-weide, Obstbaumreihen)				
Charakteristik:	Bearbeiter: Peter Prack				
lfd. Nummer:	1065	Fläche: in m ²	0	Länge in m:	0
Bestandestyp:	0204 Streuobstbestand (Streuobstwiese/-weide, Obstbaumreihen)				
Charakteristik:	Bearbeiter: Peter Prack				
lfd. Nummer:	1066	Fläche: in m ²	0	Länge in m:	0
Bestandestyp:	0204 Streuobstbestand (Streuobstwiese/-weide, Obstbaumreihen)				
Charakteristik:	Bearbeiter: Peter Prack				
lfd. Nummer:	1067	Fläche: in m ²	0	Länge in m:	0
Bestandestyp:	0204 Streuobstbestand (Streuobstwiese/-weide, Obstbaumreihen)				
Charakteristik:	Bearbeiter: Peter Prack				
lfd. Nummer:	1068	Fläche: in m ²	0	Länge in m:	0
Bestandestyp:	0204 Streuobstbestand (Streuobstwiese/-weide, Obstbaumreihen)				
Charakteristik:	Bearbeiter: Peter Prack				
lfd. Nummer:	1069	Fläche: in m ²	0	Länge in m:	0
Bestandestyp:	0104 Laubwald/Laubholzforst				
Charakteristik:	Bearbeiter: Peter Prack				
lfd. Nummer:	1070	Fläche: in m ²	0	Länge in m:	0
Bestandestyp:	0204 Streuobstbestand (Streuobstwiese/-weide, Obstbaumreihen)				
Charakteristik:	Bearbeiter: Peter Prack				
lfd. Nummer:	1071	Fläche: in m ²	0	Länge in m:	0
Bestandestyp:	0204 Streuobstbestand (Streuobstwiese/-weide, Obstbaumreihen)				
Charakteristik:	Bearbeiter: Peter Prack				

lfd. Nummer:	1072	Fläche: in m ²	0	Länge in m:	0
Bestandestyp:	0202 Uferbegleitgehölz				
Charakteristik:	Gehölz aus Schwarzerle und Esche, das die dahinter liegende Fichten - Monokultur begleitet. Zum Begehungszeitpunkt trockenes, kleines Bachbett (vgl. Nr. 5006).				
	Bearbeiter: Peter Prack				
lfd. Nummer:	1073	Fläche: in m ²	0	Länge in m:	0
Bestandestyp:	0102 Nadelwald/Nadelholzforst				
Charakteristik:					
	Bearbeiter: Peter Prack				
lfd. Nummer:	1074	Fläche: in m ²	0	Länge in m:	0
Bestandestyp:	0204 Streuobstbestand (Streuobstwiese/-weide, Obstbaumreihen)				
Charakteristik:					
	Bearbeiter: Peter Prack				
lfd. Nummer:	1076	Fläche: in m ²	0	Länge in m:	0
Bestandestyp:	0104 Laubwald/Laubholzforst				
Charakteristik:					
	Bearbeiter: Peter Prack				
lfd. Nummer:	1077	Fläche: in m ²	0	Länge in m:	0
Bestandestyp:	0102 Nadelwald/Nadelholzforst				
Charakteristik:					
	Bearbeiter: Peter Prack				
lfd. Nummer:	1078	Fläche: in m ²	0	Länge in m:	0
Bestandestyp:	0305 Sukzessionsfläche auf ehemaligen Abbauflächen geogener Rohstoffe				
Charakteristik:					
	Bearbeiter: Peter Prack				
lfd. Nummer:	1080	Fläche: in m ²	0	Länge in m:	0
Bestandestyp:	0104 Laubwald/Laubholzforst				
Charakteristik:	Mächtige Eschen an feuchtem Graben.				
	Bearbeiter: Peter Prack				
lfd. Nummer:	1082	Fläche: in m ²	0	Länge in m:	0
Bestandestyp:	0204 Streuobstbestand (Streuobstwiese/-weide, Obstbaumreihen)				
Charakteristik:					
	Bearbeiter: Peter Prack				
lfd. Nummer:	1083	Fläche: in m ²	0	Länge in m:	0
Bestandestyp:	0204 Streuobstbestand (Streuobstwiese/-weide, Obstbaumreihen)				
Charakteristik:					
	Bearbeiter: Peter Prack				
lfd. Nummer:	1084	Fläche: in m ²	0	Länge in m:	0
Bestandestyp:	0201 Kleinstwaldfläche ("Feldgehölz"), Gebüsch oder Baumgruppe unter 1000m²				
Charakteristik:	Alte Eichen.				
	Bearbeiter: Peter Prack				
lfd. Nummer:	1085	Fläche: in m ²	0	Länge in m:	0
Bestandestyp:	0103 Laub-Nadel-Mischwald/Laub-Nadelholz-Mischforst				
Charakteristik:					
	Bearbeiter: Peter Prack				
lfd. Nummer:	1086	Fläche: in m ²	0	Länge in m:	0
Bestandestyp:	0104 Laubwald/Laubholzforst				
Charakteristik:					
	Bearbeiter: Peter Prack				

lfd. Nummer:	1087	Fläche: in m ²	0	Länge in m:	0
Bestandestyp:	0204 Streuobstbestand (Streuobstwiese/-weide, Obstbaumreihen)				
Charakteristik:					
	Bearbeiter: Peter Prack				
lfd. Nummer:	1088	Fläche: in m ²	0	Länge in m:	0
Bestandestyp:	0310 Grünland-Sondernutzung				
Charakteristik:	Golfplatz				
	Bearbeiter: Peter Prack				
lfd. Nummer:	1089	Fläche: in m ²	0	Länge in m:	0
Bestandestyp:	0310 Grünland-Sondernutzung				
Charakteristik:	Golfplatz				
	Bearbeiter: Peter Prack				
lfd. Nummer:	1090	Fläche: in m ²	0	Länge in m:	0
Bestandestyp:	0310 Grünland-Sondernutzung				
Charakteristik:	Golfplatz				
	Bearbeiter: Peter Prack				
lfd. Nummer:	1091	Fläche: in m ²	0	Länge in m:	0
Bestandestyp:	0203 Heckenzug				
Charakteristik:					
	Bearbeiter: Peter Prack				
lfd. Nummer:	1092	Fläche: in m ²	0	Länge in m:	0
Bestandestyp:	0204 Streuobstbestand (Streuobstwiese/-weide, Obstbaumreihen)				
Charakteristik:					
	Bearbeiter: Peter Prack				
lfd. Nummer:	1093	Fläche: in m ²	0	Länge in m:	0
Bestandestyp:	0204 Streuobstbestand (Streuobstwiese/-weide, Obstbaumreihen)				
Charakteristik:					
	Bearbeiter: Peter Prack				
lfd. Nummer:	1095	Fläche: in m ²	0	Länge in m:	0
Bestandestyp:	0204 Streuobstbestand (Streuobstwiese/-weide, Obstbaumreihen)				
Charakteristik:					
	Bearbeiter: Peter Prack				
lfd. Nummer:	1096	Fläche: in m ²	0	Länge in m:	0
Bestandestyp:	0204 Streuobstbestand (Streuobstwiese/-weide, Obstbaumreihen)				
Charakteristik:					
	Bearbeiter: Peter Prack				
lfd. Nummer:	1097	Fläche: in m ²	0	Länge in m:	0
Bestandestyp:	0204 Streuobstbestand (Streuobstwiese/-weide, Obstbaumreihen)				
Charakteristik:					
	Bearbeiter: Peter Prack				
lfd. Nummer:	1098	Fläche: in m ²	0	Länge in m:	0
Bestandestyp:	0204 Streuobstbestand (Streuobstwiese/-weide, Obstbaumreihen)				
Charakteristik:					
	Bearbeiter: Peter Prack				
lfd. Nummer:	1099	Fläche: in m ²	0	Länge in m:	0
Bestandestyp:	0201 Kleinstwaldfläche ("Feldgehölz"), Gebüsch oder Baumgruppe unter 1000m²				
Charakteristik:	Pappeln, Schwarzerlen, alte Mostobstbäume.				
	Bearbeiter: Peter Prack				

lfd. Nummer:	1100	Fläche: in m ²	0	Länge in m:	0
Bestandestyp:	0204 Streuobstbestand (Streuobstwiese/-weide, Obstbaumreihen)				
Charakteristik:	Bearbeiter: Peter Prack				
lfd. Nummer:	1101	Fläche: in m ²	0	Länge in m:	0
Bestandestyp:	0204 Streuobstbestand (Streuobstwiese/-weide, Obstbaumreihen)				
Charakteristik:	Bearbeiter: Peter Prack				
lfd. Nummer:	1102	Fläche: in m ²	0	Länge in m:	0
Bestandestyp:	0204 Streuobstbestand (Streuobstwiese/-weide, Obstbaumreihen)				
Charakteristik:	Bearbeiter: Peter Prack				
lfd. Nummer:	1103	Fläche: in m ²	0	Länge in m:	0
Bestandestyp:	0204 Streuobstbestand (Streuobstwiese/-weide, Obstbaumreihen)				
Charakteristik:	Bearbeiter: Peter Prack				
lfd. Nummer:	1104	Fläche: in m ²	0	Länge in m:	0
Bestandestyp:	0202 Uferbegleitgehölz				
Charakteristik:	Den Teich Nr. 5404 beschattendes, dichtes Ufergehölz aus Eschen, Schwarzerlen, Darüber Hochspannungsleitung.				
	Bearbeiter: Peter Prack				
lfd. Nummer:	1105	Fläche: in m ²	0	Länge in m:	0
Bestandestyp:	0204 Streuobstbestand (Streuobstwiese/-weide, Obstbaumreihen)				
Charakteristik:	Bearbeiter: Peter Prack				
lfd. Nummer:	1106	Fläche: in m ²	0	Länge in m:	0
Bestandestyp:	0204 Streuobstbestand (Streuobstwiese/-weide, Obstbaumreihen)				
Charakteristik:	Bearbeiter: Peter Prack				
lfd. Nummer:	1107	Fläche: in m ²	0	Länge in m:	0
Bestandestyp:	0204 Streuobstbestand (Streuobstwiese/-weide, Obstbaumreihen)				
Charakteristik:	Bearbeiter: Peter Prack				
lfd. Nummer:	1108	Fläche: in m ²	0	Länge in m:	0
Bestandestyp:	0204 Streuobstbestand (Streuobstwiese/-weide, Obstbaumreihen)				
Charakteristik:	Bearbeiter: Peter Prack				
lfd. Nummer:	1109	Fläche: in m ²	0	Länge in m:	0
Bestandestyp:	0204 Streuobstbestand (Streuobstwiese/-weide, Obstbaumreihen)				
Charakteristik:	Bearbeiter: Peter Prack				
lfd. Nummer:	1110	Fläche: in m ²	0	Länge in m:	0
Bestandestyp:	0204 Streuobstbestand (Streuobstwiese/-weide, Obstbaumreihen)				
Charakteristik:	Bearbeiter: Peter Prack				
lfd. Nummer:	1111	Fläche: in m ²	0	Länge in m:	0
Bestandestyp:	0103 Laub-Nadel-Mischwald/Laub-Nadelholz-Mischforst				
Charakteristik:	Bearbeiter: Peter Prack				

lfd. Nummer:	1112	Fläche: in m ²	0	Länge in m:	0
Bestandestyp:	0203 Heckenzug				
Charakteristik:					
	Bearbeiter: Peter Prack				
lfd. Nummer:	1113	Fläche: in m ²	0	Länge in m:	0
Bestandestyp:	0204 Streuobstbestand (Streuobstwiese/-weide, Obstbaumreihen)				
Charakteristik:					
	Bearbeiter: Peter Prack				
lfd. Nummer:	1114	Fläche: in m ²	0	Länge in m:	0
Bestandestyp:	0204 Streuobstbestand (Streuobstwiese/-weide, Obstbaumreihen)				
Charakteristik:					
	Bearbeiter: Peter Prack				
lfd. Nummer:	1115	Fläche: in m ²	0	Länge in m:	0
Bestandestyp:	0204 Streuobstbestand (Streuobstwiese/-weide, Obstbaumreihen)				
Charakteristik:					
	Bearbeiter: Peter Prack				
lfd. Nummer:	1116	Fläche: in m ²	0	Länge in m:	0
Bestandestyp:	0202 Uferbegleitgehölz				
Charakteristik:	Naturnahes Ufergehölz des Burger Bachs, Fortsetzung von Nr. 5058, vgl. dort.				
	Bearbeiter: Peter Prack				
lfd. Nummer:	1117	Fläche: in m ²	0	Länge in m:	0
Bestandestyp:	0401 Stehendes Gewässer				
Charakteristik:	Naturferner Teich, intensive Freizeitnutzung, durch Stau des Bachs angelegt.				
	Bearbeiter: Peter Prack				
lfd. Nummer:	1118	Fläche: in m ²	0	Länge in m:	0
Bestandestyp:	0204 Streuobstbestand (Streuobstwiese/-weide, Obstbaumreihen)				
Charakteristik:					
	Bearbeiter: Peter Prack				
lfd. Nummer:	1119	Fläche: in m ²	0	Länge in m:	0
Bestandestyp:	0204 Streuobstbestand (Streuobstwiese/-weide, Obstbaumreihen)				
Charakteristik:					
	Bearbeiter: Peter Prack				
lfd. Nummer:	1120	Fläche: in m ²	0	Länge in m:	0
Bestandestyp:	0204 Streuobstbestand (Streuobstwiese/-weide, Obstbaumreihen)				
Charakteristik:					
	Bearbeiter: Peter Prack				
lfd. Nummer:	1121	Fläche: in m ²	0	Länge in m:	0
Bestandestyp:	0102 Nadelwald/Nadelholzforst				
Charakteristik:					
	Bearbeiter: Peter Prack				
lfd. Nummer:	1122	Fläche: in m ²	0	Länge in m:	0
Bestandestyp:	0103 Laub-Nadel-Mischwald/Laub-Nadelholz-Mischforst				
Charakteristik:					
	Bearbeiter: Peter Prack				
lfd. Nummer:	1123	Fläche: in m ²	0	Länge in m:	0
Bestandestyp:	0102 Nadelwald/Nadelholzforst				
Charakteristik:					
	Bearbeiter: Peter Prack				

lfd. Nummer:	1124	Fläche: in m ²	0	Länge in m:	0
Bestandestyp:	0204 Streuobstbestand (Streuobstwiese/-weide, Obstbaumreihen)				
Charakteristik:					
	Bearbeiter: Peter Prack				
lfd. Nummer:	1125	Fläche: in m ²	0	Länge in m:	0
Bestandestyp:	0204 Streuobstbestand (Streuobstwiese/-weide, Obstbaumreihen)				
Charakteristik:					
	Bearbeiter: Peter Prack				
lfd. Nummer:	1126	Fläche: in m ²	0	Länge in m:	0
Bestandestyp:	0103 Laub-Nadel-Mischwald/Laub-Nadelholz-Mischforst				
Charakteristik:					
	Bearbeiter: Peter Prack				
lfd. Nummer:	1127	Fläche: in m ²	0	Länge in m:	0
Bestandestyp:	0202 Uferbegleitgehölz				
Charakteristik:	Ufergehölz des Reiflbachs und eines kleinen, rechtsufrigen Seitenbachs. Naturnah strukturiert; Schwarzerle und Esche dominant.				
	Bearbeiter: Peter Prack				
lfd. Nummer:	1128	Fläche: in m ²	0	Länge in m:	0
Bestandestyp:	0104 Laubwald/Laubholzforst				
Charakteristik:					
	Bearbeiter: Peter Prack				
lfd. Nummer:	1129	Fläche: in m ²	0	Länge in m:	0
Bestandestyp:	0203 Heckenzug				
Charakteristik:					
	Bearbeiter: Peter Prack				
lfd. Nummer:	1130	Fläche: in m ²	0	Länge in m:	0
Bestandestyp:	0204 Streuobstbestand (Streuobstwiese/-weide, Obstbaumreihen)				
Charakteristik:					
	Bearbeiter: Peter Prack				
lfd. Nummer:	1131	Fläche: in m ²	0	Länge in m:	0
Bestandestyp:	0203 Heckenzug				
Charakteristik:					
	Bearbeiter: Peter Prack				
lfd. Nummer:	1132	Fläche: in m ²	0	Länge in m:	0
Bestandestyp:	0305 Sukzessionsfläche auf ehemaligen Abbauflächen geogener Rohstoffe				
Charakteristik:					
	Bearbeiter: Peter Prack				
lfd. Nummer:	1133	Fläche: in m ²	0	Länge in m:	0
Bestandestyp:	0204 Streuobstbestand (Streuobstwiese/-weide, Obstbaumreihen)				
Charakteristik:					
	Bearbeiter: Peter Prack				
lfd. Nummer:	1134	Fläche: in m ²	0	Länge in m:	0
Bestandestyp:	0204 Streuobstbestand (Streuobstwiese/-weide, Obstbaumreihen)				
Charakteristik:					
	Bearbeiter: Peter Prack				
lfd. Nummer:	1135	Fläche: in m ²	0	Länge in m:	0
Bestandestyp:	0204 Streuobstbestand (Streuobstwiese/-weide, Obstbaumreihen)				
Charakteristik:					
	Bearbeiter: Peter Prack				

lfd. Nummer:	1136	Fläche: in m ²	0	Länge in m:	0
Bestandestyp:	0204 Streuobstbestand (Streuobstwiese/-weide, Obstbaumreihen)				
Charakteristik:	Bearbeiter: Peter Prack				
lfd. Nummer:	1137	Fläche: in m ²	0	Länge in m:	0
Bestandestyp:	0204 Streuobstbestand (Streuobstwiese/-weide, Obstbaumreihen)				
Charakteristik:	Bearbeiter: Peter Prack				
lfd. Nummer:	1138	Fläche: in m ²	0	Länge in m:	0
Bestandestyp:	0104 Laubwald/Laubholzforst				
Charakteristik:	Bearbeiter: Peter Prack				
lfd. Nummer:	1139	Fläche: in m ²	0	Länge in m:	0
Bestandestyp:	0104 Laubwald/Laubholzforst				
Charakteristik:	Bearbeiter: Peter Prack				
lfd. Nummer:	1140	Fläche: in m ²	0	Länge in m:	0
Bestandestyp:	0204 Streuobstbestand (Streuobstwiese/-weide, Obstbaumreihen)				
Charakteristik:	Bearbeiter: Peter Prack				
lfd. Nummer:	1141	Fläche: in m ²	0	Länge in m:	0
Bestandestyp:	0204 Streuobstbestand (Streuobstwiese/-weide, Obstbaumreihen)				
Charakteristik:	Bearbeiter: Peter Prack				
lfd. Nummer:	1142	Fläche: in m ²	0	Länge in m:	0
Bestandestyp:	030301 Sukzessionsfläche des feuchten und nassen Extensivgrünlandes mit oder ohne jüngerem Gehölzaufwuchs				
Charakteristik:	In Anbetracht des fast völligen Verlusts dieses Biotoptyps durch großflächige Drainagen bedeutende Feuchtbrache. Carex acutiformis (dominant), Caltha palustris (in großer Zahl), Lythrum salicaria, Geranium palustre, Iris pseudacorus, Filipendula ulmaria, Leucojum vernum, Cirsium oleraceum, Randlich beginnende Verbuschung.				
	Bearbeiter: Peter Prack				
lfd. Nummer:	1143	Fläche: in m ²	0	Länge in m:	0
Bestandestyp:	0104 Laubwald/Laubholzforst				
Charakteristik:	Bearbeiter: Peter Prack				
lfd. Nummer:	1144	Fläche: in m ²	0	Länge in m:	0
Bestandestyp:	0202 Uferbegleitgehölz				
Charakteristik:	Sehr naturnahes Ufergehölz des Reifbachs mit Eschen, Schwarzerlen, Traubenkirschen, etc., das sich stellenweise zu kleinen Bachauen verbreitert (diese schwarzerlen - dominiert).				
	Bearbeiter: Peter Prack				
lfd. Nummer:	1145	Fläche: in m ²	0	Länge in m:	0
Bestandestyp:	0104 Laubwald/Laubholzforst				
Charakteristik:	Bearbeiter: Peter Prack				
lfd. Nummer:	1146	Fläche: in m ²	0	Länge in m:	0
Bestandestyp:	0102 Nadelwald/Nadelholzforst				
Charakteristik:	Bearbeiter: Peter Prack				

lfd. Nummer:	1147	Fläche: in m ²	0	Länge in m:	0
Bestandestyp:	0104 Laubwald/Laubholzforst				
Charakteristik:					
	Bearbeiter: Peter Prack				
lfd. Nummer:	1148	Fläche: in m ²	0	Länge in m:	0
Bestandestyp:	0102 Nadelwald/Nadelholzforst				
Charakteristik:					
	Bearbeiter: Peter Prack				
lfd. Nummer:	1149	Fläche: in m ²	0	Länge in m:	0
Bestandestyp:	0104 Laubwald/Laubholzforst				
Charakteristik:					
	Bearbeiter: Peter Prack				
lfd. Nummer:	1150	Fläche: in m ²	0	Länge in m:	0
Bestandestyp:	0203 Heckenzug				
Charakteristik:					
	Bearbeiter: Peter Prack				
lfd. Nummer:	1151	Fläche: in m ²	0	Länge in m:	0
Bestandestyp:	0104 Laubwald/Laubholzforst				
Charakteristik:					
	Bearbeiter: Peter Prack				
lfd. Nummer:	1152	Fläche: in m ²	0	Länge in m:	0
Bestandestyp:	0204 Streuobstbestand (Streuobstwiese/-weide, Obstbaumreihen)				
Charakteristik:					
	Bearbeiter: Peter Prack				
lfd. Nummer:	1153	Fläche: in m ²	0	Länge in m:	0
Bestandestyp:	0204 Streuobstbestand (Streuobstwiese/-weide, Obstbaumreihen)				
Charakteristik:					
	Bearbeiter: Peter Prack				
lfd. Nummer:	1154	Fläche: in m ²	0	Länge in m:	0
Bestandestyp:	0204 Streuobstbestand (Streuobstwiese/-weide, Obstbaumreihen)				
Charakteristik:					
	Bearbeiter: Peter Prack				
lfd. Nummer:	1155	Fläche: in m ²	0	Länge in m:	0
Bestandestyp:	0104 Laubwald/Laubholzforst				
Charakteristik:					
	Bearbeiter: Peter Prack				
lfd. Nummer:	1156	Fläche: in m ²	0	Länge in m:	0
Bestandestyp:	0401 Stehendes Gewässer				
Charakteristik:	Naturferne Fischteichanlage, eingezäunt. Speisung aus kleinem Sickerbach am Hangfuß.				
	Bearbeiter: Peter Prack				
lfd. Nummer:	1157	Fläche: in m ²	0	Länge in m:	0
Bestandestyp:	0203 Heckenzug				
Charakteristik:					
	Bearbeiter: Peter Prack				
lfd. Nummer:	1158	Fläche: in m ²	0	Länge in m:	0
Bestandestyp:	0203 Heckenzug				
Charakteristik:					
	Bearbeiter: Peter Prack				

lfd. Nummer:	1159	Fläche: in m ²	0	Länge in m:	0
Bestandestyp:	0204 Streuobstbestand (Streuobstwiese/-weide, Obstbaumreihen)				
Charakteristik:	Bearbeiter: Peter Prack				
lfd. Nummer:	1160	Fläche: in m ²	0	Länge in m:	0
Bestandestyp:	0204 Streuobstbestand (Streuobstwiese/-weide, Obstbaumreihen)				
Charakteristik:	Bearbeiter: Peter Prack				
lfd. Nummer:	1161	Fläche: in m ²	0	Länge in m:	0
Bestandestyp:	0204 Streuobstbestand (Streuobstwiese/-weide, Obstbaumreihen)				
Charakteristik:	Bearbeiter: Peter Prack				
lfd. Nummer:	1162	Fläche: in m ²	0	Länge in m:	0
Bestandestyp:	0204 Streuobstbestand (Streuobstwiese/-weide, Obstbaumreihen)				
Charakteristik:	Bearbeiter: Peter Prack				
lfd. Nummer:	1163	Fläche: in m ²	0	Länge in m:	0
Bestandestyp:	0204 Streuobstbestand (Streuobstwiese/-weide, Obstbaumreihen)				
Charakteristik:	Bearbeiter: Peter Prack				
lfd. Nummer:	1164	Fläche: in m ²	0	Länge in m:	0
Bestandestyp:	0204 Streuobstbestand (Streuobstwiese/-weide, Obstbaumreihen)				
Charakteristik:	Bearbeiter: Peter Prack				
lfd. Nummer:	1165	Fläche: in m ²	0	Länge in m:	0
Bestandestyp:	0204 Streuobstbestand (Streuobstwiese/-weide, Obstbaumreihen)				
Charakteristik:	Bearbeiter: Peter Prack				
lfd. Nummer:	1166	Fläche: in m ²	0	Länge in m:	0
Bestandestyp:	0204 Streuobstbestand (Streuobstwiese/-weide, Obstbaumreihen)				
Charakteristik:	Bearbeiter: Peter Prack				
lfd. Nummer:	1167	Fläche: in m ²	0	Länge in m:	0
Bestandestyp:	0204 Streuobstbestand (Streuobstwiese/-weide, Obstbaumreihen)				
Charakteristik:	Bearbeiter: Peter Prack				
lfd. Nummer:	1168	Fläche: in m ²	0	Länge in m:	0
Bestandestyp:	0104 Laubwald/Laubholzforst				
Charakteristik:	Bearbeiter: Peter Prack				
lfd. Nummer:	1169	Fläche: in m ²	0	Länge in m:	0
Bestandestyp:	0104 Laubwald/Laubholzforst				
Charakteristik:	Bearbeiter: Peter Prack				
lfd. Nummer:	1170	Fläche: in m ²	0	Länge in m:	0
Bestandestyp:	0204 Streuobstbestand (Streuobstwiese/-weide, Obstbaumreihen)				
Charakteristik:	Bearbeiter: Peter Prack				

lfd. Nummer:	1171	Fläche: in m ²	0	Länge in m:	0
Bestandestyp:	0204 Streuobstbestand (Streuobstwiese/-weide, Obstbaumreihen)				
Charakteristik:	Bearbeiter: Peter Prack				
lfd. Nummer:	1172	Fläche: in m ²	0	Länge in m:	0
Bestandestyp:	0204 Streuobstbestand (Streuobstwiese/-weide, Obstbaumreihen)				
Charakteristik:	Bearbeiter: Peter Prack				
lfd. Nummer:	1173	Fläche: in m ²	0	Länge in m:	0
Bestandestyp:	0204 Streuobstbestand (Streuobstwiese/-weide, Obstbaumreihen)				
Charakteristik:	Bearbeiter: Peter Prack				
lfd. Nummer:	1174	Fläche: in m ²	0	Länge in m:	0
Bestandestyp:	0104 Laubwald/Laubholzforst				
Charakteristik:	Bearbeiter: Peter Prack				
lfd. Nummer:	1175	Fläche: in m ²	0	Länge in m:	0
Bestandestyp:	0203 Heckenzug				
Charakteristik:	Bearbeiter: Peter Prack				
lfd. Nummer:	1176	Fläche: in m ²	0	Länge in m:	0
Bestandestyp:	0203 Heckenzug				
Charakteristik:	Bearbeiter: Peter Prack				
lfd. Nummer:	1177	Fläche: in m ²	0	Länge in m:	0
Bestandestyp:	0104 Laubwald/Laubholzforst				
Charakteristik:	Bearbeiter: Peter Prack				
lfd. Nummer:	1178	Fläche: in m ²	0	Länge in m:	0
Bestandestyp:	0201 Kleinstwaldfläche ("Feldgehölz"), Gebüsch oder Baumgruppe unter 1000m²				
Charakteristik:	Eschen, Vogelkirsche, (in der Austufe der Krems gelegen).				
	Bearbeiter: Peter Prack				
lfd. Nummer:	1179	Fläche: in m ²	0	Länge in m:	0
Bestandestyp:	0202 Uferbegleitgehölz				
Charakteristik:	Naturnahes Ufergehölz des untersten Abschnitts des Burger Bachs. Meist schmalere Fortsetzung von Nr. 1116, vgl. dort.				
	Bearbeiter: Peter Prack				
lfd. Nummer:	1180	Fläche: in m ²	0	Länge in m:	0
Bestandestyp:	0202 Uferbegleitgehölz				
Charakteristik:	Schmales, aber naturnahes Ufergehölz des Reiflbachs (unterster Abschnitt); hier schmal, Eschen dominieren. Schwarzerle, Hasel, ...				
	Bearbeiter: Peter Prack				
lfd. Nummer:	1181	Fläche: in m ²	0	Länge in m:	0
Bestandestyp:	0102 Nadelwald/Nadelholzforst				
Charakteristik:	Bearbeiter: Peter Prack				
lfd. Nummer:	1182	Fläche: in m ²	0	Länge in m:	0
Bestandestyp:	0104 Laubwald/Laubholzforst				
Charakteristik:	Bearbeiter: Peter Prack				

lfd. Nummer:	1183	Fläche: in m ²	0	Länge in m:	0
Bestandestyp:	0102 Nadelwald/Nadelholzforst				
Charakteristik:					
	Bearbeiter: Peter Prack				
lfd. Nummer:	1184	Fläche: in m ²	0	Länge in m:	0
Bestandestyp:	0102 Nadelwald/Nadelholzforst				
Charakteristik:					
	Bearbeiter: Peter Prack				
lfd. Nummer:	1185	Fläche: in m ²	0	Länge in m:	0
Bestandestyp:	0203 Heckenzug				
Charakteristik:					
	Bearbeiter: Peter Prack				
lfd. Nummer:	1186	Fläche: in m ²	0	Länge in m:	0
Bestandestyp:	0104 Laubwald/Laubholzforst				
Charakteristik:					
	Bearbeiter: Peter Prack				
lfd. Nummer:	1187	Fläche: in m ²	0	Länge in m:	0
Bestandestyp:	0104 Laubwald/Laubholzforst				
Charakteristik:					
	Bearbeiter: Peter Prack				
lfd. Nummer:	1188	Fläche: in m ²	0	Länge in m:	0
Bestandestyp:	0102 Nadelwald/Nadelholzforst				
Charakteristik:					
	Bearbeiter: Peter Prack				
lfd. Nummer:	1189	Fläche: in m ²	0	Länge in m:	0
Bestandestyp:	0104 Laubwald/Laubholzforst				
Charakteristik:					
	Bearbeiter: Peter Prack				
lfd. Nummer:	1190	Fläche: in m ²	0	Länge in m:	0
Bestandestyp:	0102 Nadelwald/Nadelholzforst				
Charakteristik:					
	Bearbeiter: Peter Prack				
lfd. Nummer:	1191	Fläche: in m ²	0	Länge in m:	0
Bestandestyp:	0204 Streuobstbestand (Streuobstwiese/-weide, Obstbaumreihen)				
Charakteristik:					
	Bearbeiter: Peter Prack				
lfd. Nummer:	1192	Fläche: in m ²	0	Länge in m:	0
Bestandestyp:	0204 Streuobstbestand (Streuobstwiese/-weide, Obstbaumreihen)				
Charakteristik:					
	Bearbeiter: Peter Prack				
lfd. Nummer:	1193	Fläche: in m ²	0	Länge in m:	0
Bestandestyp:	0204 Streuobstbestand (Streuobstwiese/-weide, Obstbaumreihen)				
Charakteristik:					
	Bearbeiter: Peter Prack				
lfd. Nummer:	1194	Fläche: in m ²	0	Länge in m:	0
Bestandestyp:	0104 Laubwald/Laubholzforst				
Charakteristik:					
	Bearbeiter: Peter Prack				

lfd. Nummer:	1195	Fläche: in m ²	0	Länge in m:	0
Bestandestyp:	0204 Streuobstbestand (Streuobstwiese/-weide, Obstbaumreihen)				
Charakteristik:	Bearbeiter: Peter Prack				
lfd. Nummer:	1196	Fläche: in m ²	0	Länge in m:	0
Bestandestyp:	0204 Streuobstbestand (Streuobstwiese/-weide, Obstbaumreihen)				
Charakteristik:	Bearbeiter: Peter Prack				
lfd. Nummer:	1197	Fläche: in m ²	0	Länge in m:	0
Bestandestyp:	0204 Streuobstbestand (Streuobstwiese/-weide, Obstbaumreihen)				
Charakteristik:	Bearbeiter: Peter Prack				
lfd. Nummer:	1198	Fläche: in m ²	0	Länge in m:	0
Bestandestyp:	0204 Streuobstbestand (Streuobstwiese/-weide, Obstbaumreihen)				
Charakteristik:	Bearbeiter: Peter Prack				
lfd. Nummer:	1199	Fläche: in m ²	0	Länge in m:	0
Bestandestyp:	0204 Streuobstbestand (Streuobstwiese/-weide, Obstbaumreihen)				
Charakteristik:	Bearbeiter: Peter Prack				
lfd. Nummer:	1200	Fläche: in m ²	0	Länge in m:	0
Bestandestyp:	0204 Streuobstbestand (Streuobstwiese/-weide, Obstbaumreihen)				
Charakteristik:	Bearbeiter: Peter Prack				
lfd. Nummer:	1201	Fläche: in m ²	0	Länge in m:	0
Bestandestyp:	0204 Streuobstbestand (Streuobstwiese/-weide, Obstbaumreihen)				
Charakteristik:	Bearbeiter: Peter Prack				
lfd. Nummer:	1202	Fläche: in m ²	0	Länge in m:	0
Bestandestyp:	0204 Streuobstbestand (Streuobstwiese/-weide, Obstbaumreihen)				
Charakteristik:	Bearbeiter: Peter Prack				
lfd. Nummer:	1203	Fläche: in m ²	0	Länge in m:	0
Bestandestyp:	0103 Laub-Nadel-Mischwald/Laub-Nadelholz-Mischforst				
Charakteristik:	Bearbeiter: Peter Prack				
lfd. Nummer:	1204	Fläche: in m ²	0	Länge in m:	0
Bestandestyp:	0102 Nadelwald/Nadelholzforst				
Charakteristik:	Bearbeiter: Peter Prack				
lfd. Nummer:	1205	Fläche: in m ²	0	Länge in m:	0
Bestandestyp:	0204 Streuobstbestand (Streuobstwiese/-weide, Obstbaumreihen)				
Charakteristik:	Bearbeiter: Peter Prack				
lfd. Nummer:	1206	Fläche: in m ²	0	Länge in m:	0
Bestandestyp:	0202 Uferbegleitgehölz				
Charakteristik:	Breites Uferbegleitgehölz in der Bachmulde eines kleinen Zubringers zum Reifbach, Schwarzerlen und Eschen, an den Muldenhängen Linden, Eichen, Naturnah, mit Strauchschicht.				
	Bearbeiter: Peter Prack				

lfd. Nummer:	1207	Fläche: in m ²	0	Länge in m:	0
Bestandestyp:	0204 Streuobstbestand (Streuobstwiese/-weide, Obstbaumreihen)				
Charakteristik:	Auch eine Gruppe von Eschen.				
	Bearbeiter: Peter Prack				
lfd. Nummer:	1208	Fläche: in m ²	0	Länge in m:	0
Bestandestyp:	0204 Streuobstbestand (Streuobstwiese/-weide, Obstbaumreihen)				
Charakteristik:					
	Bearbeiter: Peter Prack				
lfd. Nummer:	1209	Fläche: in m ²	0	Länge in m:	0
Bestandestyp:	0204 Streuobstbestand (Streuobstwiese/-weide, Obstbaumreihen)				
Charakteristik:					
	Bearbeiter: Peter Prack				
lfd. Nummer:	1210	Fläche: in m ²	0	Länge in m:	0
Bestandestyp:	0204 Streuobstbestand (Streuobstwiese/-weide, Obstbaumreihen)				
Charakteristik:					
	Bearbeiter: Peter Prack				
lfd. Nummer:	1211	Fläche: in m ²	0	Länge in m:	0
Bestandestyp:	0204 Streuobstbestand (Streuobstwiese/-weide, Obstbaumreihen)				
Charakteristik:					
	Bearbeiter: Peter Prack				
lfd. Nummer:	1212	Fläche: in m ²	0	Länge in m:	0
Bestandestyp:	0202 Uferbegleitgehölz				
Charakteristik:	Uferbegleitgehölz mit Eschen, Schwarzerlen, Haseln, Weiden, Traubenkirschen,... Zum meist eingeschnittenen Bach hin an mehr oder weniger steiler Böschung.				
	Bearbeiter: Peter Prack				
lfd. Nummer:	1213	Fläche: in m ²	0	Länge in m:	0
Bestandestyp:	0204 Streuobstbestand (Streuobstwiese/-weide, Obstbaumreihen)				
Charakteristik:					
	Bearbeiter: Peter Prack				
lfd. Nummer:	1214	Fläche: in m ²	0	Länge in m:	0
Bestandestyp:	0204 Streuobstbestand (Streuobstwiese/-weide, Obstbaumreihen)				
Charakteristik:					
	Bearbeiter: Peter Prack				
lfd. Nummer:	1215	Fläche: in m ²	0	Länge in m:	0
Bestandestyp:	0104 Laubwald/Laubholzforst				
Charakteristik:					
	Bearbeiter: Peter Prack				
lfd. Nummer:	1216	Fläche: in m ²	0	Länge in m:	0
Bestandestyp:	0204 Streuobstbestand (Streuobstwiese/-weide, Obstbaumreihen)				
Charakteristik:					
	Bearbeiter: Peter Prack				
lfd. Nummer:	1217	Fläche: in m ²	0	Länge in m:	0
Bestandestyp:	0204 Streuobstbestand (Streuobstwiese/-weide, Obstbaumreihen)				
Charakteristik:					
	Bearbeiter: Peter Prack				
lfd. Nummer:	1218	Fläche: in m ²	0	Länge in m:	0
Bestandestyp:	0204 Streuobstbestand (Streuobstwiese/-weide, Obstbaumreihen)				
Charakteristik:					
	Bearbeiter: Peter Prack				

lfd. Nummer:	1219	Fläche: in m ²	0	Länge in m:	0
Bestandestyp:	0204 Streuobstbestand (Streuobstwiese/-weide, Obstbaumreihen)				
Charakteristik:					
	Bearbeiter: Peter Prack				
lfd. Nummer:	1220	Fläche: in m ²	0	Länge in m:	0
Bestandestyp:	0202 Uferbegleitgehölz				
Charakteristik:	Uferbegleitgehölz des Dambachs (dieser hier Gemeindegrenze), sehr naturnah. Tlw. Zu schmalen Bachauen verbreitert, tlw. nur Baumzeile mit Strauchschicht. Schwarzerle, Esche, Traubenkirsche, Weiden, gemeiner Schneeball,				
	Bearbeiter: Peter Prack				
lfd. Nummer:	1221	Fläche: in m ²	0	Länge in m:	0
Bestandestyp:	0202 Uferbegleitgehölz				
Charakteristik:	Schmales, naturnahes Ufergehölz des Dambachs im Südwestteil des Gemeindegebiets (Bach hier Gemeindegrenze). Schwarzerle, Esche, Holunder, Weiden ... Baumzeile mit Strauchschicht.				
	Bearbeiter: Peter Prack				
lfd. Nummer:	1222	Fläche: in m ²	0	Länge in m:	0
Bestandestyp:	0401 Stehendes Gewässer				
Charakteristik:	Großer Fischteich ohne naturnahe Strukturen; Freizeitnutzung. Hütte, Steg, gemähte Ufer...				
	Bearbeiter: Peter Prack				
lfd. Nummer:	1223	Fläche: in m ²	0	Länge in m:	0
Bestandestyp:	0401 Stehendes Gewässer				
Charakteristik:	Fischteich, steile Ufer, nicht naturnah. Lemna minor und Spirodela polyrhiza.				
	Bearbeiter: Peter Prack				
lfd. Nummer:	1224	Fläche: in m ²	0	Länge in m:	0
Bestandestyp:	0204 Streuobstbestand (Streuobstwiese/-weide, Obstbaumreihen)				
Charakteristik:					
	Bearbeiter: Peter Prack				
lfd. Nummer:	1225	Fläche: in m ²	0	Länge in m:	0
Bestandestyp:	0202 Uferbegleitgehölz				
Charakteristik:	Uferbegleitgehölz des Dambachs (dieser hier Gemeindegrenze), sehr naturnah; vgl. auch die hier liegenden Mäanderstrecken! Tlw. Zu schmalen Bachauen verbreitert, tlw. nur Baumzeile mit Strauchschicht. Schwarzerle, Esche, Traubenkirsche, Weiden (Salix alba und fragilis), gemeiner Schneeball,				
	Bearbeiter: Peter Prack				
lfd. Nummer:	1226	Fläche: in m ²	0	Länge in m:	0
Bestandestyp:	0204 Streuobstbestand (Streuobstwiese/-weide, Obstbaumreihen)				
Charakteristik:					
	Bearbeiter: Peter Prack				
lfd. Nummer:	1227	Fläche: in m ²	0	Länge in m:	0
Bestandestyp:	0204 Streuobstbestand (Streuobstwiese/-weide, Obstbaumreihen)				
Charakteristik:					
	Bearbeiter: Peter Prack				
lfd. Nummer:	1228	Fläche: in m ²	0	Länge in m:	0
Bestandestyp:	0204 Streuobstbestand (Streuobstwiese/-weide, Obstbaumreihen)				
Charakteristik:					
	Bearbeiter: Peter Prack				
lfd. Nummer:	1229	Fläche: in m ²	0	Länge in m:	0
Bestandestyp:	0104 Laubwald/Laubholzforst				
Charakteristik:					
	Bearbeiter: Peter Prack				

lfd. Nummer:	1230	Fläche: in m ²	0	Länge in m:	0
Bestandestyp:	0204 Streuobstbestand (Streuobstwiese/-weide, Obstbaumreihen)				
Charakteristik:					
	Bearbeiter: Peter Prack				
lfd. Nummer:	1231	Fläche: in m ²	0	Länge in m:	0
Bestandestyp:	0204 Streuobstbestand (Streuobstwiese/-weide, Obstbaumreihen)				
Charakteristik:					
	Bearbeiter: Peter Prack				
lfd. Nummer:	1232	Fläche: in m ²	0	Länge in m:	0
Bestandestyp:	0204 Streuobstbestand (Streuobstwiese/-weide, Obstbaumreihen)				
Charakteristik:					
	Bearbeiter: Peter Prack				
lfd. Nummer:	1233	Fläche: in m ²	0	Länge in m:	0
Bestandestyp:	0104 Laubwald/Laubholzforst				
Charakteristik:					
	Bearbeiter: Peter Prack				
lfd. Nummer:	1234	Fläche: in m ²	0	Länge in m:	0
Bestandestyp:	0202 Uferbegleitgehölz				
Charakteristik:	Uferbegleitgehölz des Dambachs (dieser hier Gemeindegrenze), sehr naturnah. Tlw. Zu schmalen Bachauen verbreitert, tlw. nur Baumzeile mit Strauchschicht. Schwarzerle, Esche, Traubenkirsche, Weiden, gemeiner Schneeball,				
	Bearbeiter: Peter Prack				
lfd. Nummer:	1235	Fläche: in m ²	0	Länge in m:	0
Bestandestyp:	0204 Streuobstbestand (Streuobstwiese/-weide, Obstbaumreihen)				
Charakteristik:					
	Bearbeiter: Peter Prack				
lfd. Nummer:	1236	Fläche: in m ²	0	Länge in m:	0
Bestandestyp:	0204 Streuobstbestand (Streuobstwiese/-weide, Obstbaumreihen)				
Charakteristik:					
	Bearbeiter: Peter Prack				
lfd. Nummer:	1237	Fläche: in m ²	0	Länge in m:	0
Bestandestyp:	0204 Streuobstbestand (Streuobstwiese/-weide, Obstbaumreihen)				
Charakteristik:					
	Bearbeiter: Peter Prack				
lfd. Nummer:	1238	Fläche: in m ²	0	Länge in m:	0
Bestandestyp:	0204 Streuobstbestand (Streuobstwiese/-weide, Obstbaumreihen)				
Charakteristik:					
	Bearbeiter: Peter Prack				
lfd. Nummer:	1239	Fläche: in m ²	0	Länge in m:	0
Bestandestyp:	0204 Streuobstbestand (Streuobstwiese/-weide, Obstbaumreihen)				
Charakteristik:					
	Bearbeiter: Peter Prack				
lfd. Nummer:	1240	Fläche: in m ²	0	Länge in m:	0
Bestandestyp:	0102 Nadelwald/Nadelholzforst				
Charakteristik:					
	Bearbeiter: Peter Prack				
lfd. Nummer:	1241	Fläche: in m ²	0	Länge in m:	0
Bestandestyp:	0104 Laubwald/Laubholzforst				
Charakteristik:					
	Bearbeiter: Peter Prack				

lfd. Nummer:	1242	Fläche: in m ²	0	Länge in m:	0
Bestandestyp:	0204 Streuobstbestand (Streuobstwiese/-weide, Obstbaumreihen)				
Charakteristik:					
	Bearbeiter: Peter Prack				
lfd. Nummer:	1243	Fläche: in m ²	0	Länge in m:	0
Bestandestyp:	0104 Laubwald/Laubholzforst				
Charakteristik:					
	Bearbeiter: Peter Prack				
lfd. Nummer:	1244	Fläche: in m ²	0	Länge in m:	0
Bestandestyp:	0102 Nadelwald/Nadelholzforst				
Charakteristik:					
	Bearbeiter: Peter Prack				
lfd. Nummer:	1245	Fläche: in m ²	0	Länge in m:	0
Bestandestyp:	99 Erhebungsfläche unbestimmten Typs				
Charakteristik:	Durch Strukturreichtum (Hecken, Wiesenbach, Waldränder) reizvoller Landschaftsausschnitt. Fettwiese.				
	Bearbeiter: Peter Prack				
lfd. Nummer:	1249	Fläche: in m ²	0	Länge in m:	0
Bestandestyp:	0310 Grünland-Sondernutzung				
Charakteristik:	Sportgelände				
	Bearbeiter: Peter Prack				
lfd. Nummer:	1251	Fläche: in m ²	0	Länge in m:	0
Bestandestyp:	0204 Streuobstbestand (Streuobstwiese/-weide, Obstbaumreihen)				
Charakteristik:					
	Bearbeiter: Peter Prack				
lfd. Nummer:	1255	Fläche: in m ²	0	Länge in m:	0
Bestandestyp:	0204 Streuobstbestand (Streuobstwiese/-weide, Obstbaumreihen)				
Charakteristik:					
	Bearbeiter: Peter Prack				
lfd. Nummer:	1256	Fläche: in m ²	0	Länge in m:	0
Bestandestyp:	0204 Streuobstbestand (Streuobstwiese/-weide, Obstbaumreihen)				
Charakteristik:					
	Bearbeiter: Peter Prack				
lfd. Nummer:	1257	Fläche: in m ²	0	Länge in m:	0
Bestandestyp:	0204 Streuobstbestand (Streuobstwiese/-weide, Obstbaumreihen)				
Charakteristik:					
	Bearbeiter: Peter Prack				
lfd. Nummer:	1259	Fläche: in m ²	0	Länge in m:	0
Bestandestyp:	0203 Heckenzug				
Charakteristik:					
	Bearbeiter: Peter Prack				
lfd. Nummer:	1260	Fläche: in m ²	0	Länge in m:	0
Bestandestyp:	0104 Laubwald/Laubholzforst				
Charakteristik:					
	Bearbeiter: Peter Prack				
lfd. Nummer:	1261	Fläche: in m ²	0	Länge in m:	0
Bestandestyp:	0104 Laubwald/Laubholzforst				
Charakteristik:					
	Bearbeiter: Peter Prack				

lfd. Nummer:	1262	Fläche: in m ²	0	Länge in m:	0
Bestandestyp:	0204 Streuobstbestand (Streuobstwiese/-weide, Obstbaumreihen)				
Charakteristik:					
	Bearbeiter: Peter Prack				
lfd. Nummer:	1263	Fläche: in m ²	0	Länge in m:	0
Bestandestyp:	0310 Grünland-Sondernutzung				
Charakteristik:	Gartenanlage eines großen Gastgewerbebetriebs mit Freizeitanlage.				
	Bearbeiter: Peter Prack				
lfd. Nummer:	1264	Fläche: in m ²	0	Länge in m:	0
Bestandestyp:	0102 Nadelwald/Nadelholzforst				
Charakteristik:					
	Bearbeiter: Peter Prack				
lfd. Nummer:	1265	Fläche: in m ²	0	Länge in m:	0
Bestandestyp:	0204 Streuobstbestand (Streuobstwiese/-weide, Obstbaumreihen)				
Charakteristik:					
	Bearbeiter: Peter Prack				
lfd. Nummer:	1266	Fläche: in m ²	0	Länge in m:	0
Bestandestyp:	0204 Streuobstbestand (Streuobstwiese/-weide, Obstbaumreihen)				
Charakteristik:					
	Bearbeiter: Peter Prack				
lfd. Nummer:	1267	Fläche: in m ²	0	Länge in m:	0
Bestandestyp:	0204 Streuobstbestand (Streuobstwiese/-weide, Obstbaumreihen)				
Charakteristik:					
	Bearbeiter: Peter Prack				
lfd. Nummer:	1268	Fläche: in m ²	0	Länge in m:	0
Bestandestyp:	0310 Grünland-Sondernutzung				
Charakteristik:	Sportgelände				
	Bearbeiter: Peter Prack				
lfd. Nummer:	1269	Fläche: in m ²	0	Länge in m:	0
Bestandestyp:	0204 Streuobstbestand (Streuobstwiese/-weide, Obstbaumreihen)				
Charakteristik:					
	Bearbeiter: Peter Prack				
lfd. Nummer:	1270	Fläche: in m ²	0	Länge in m:	0
Bestandestyp:	0204 Streuobstbestand (Streuobstwiese/-weide, Obstbaumreihen)				
Charakteristik:					
	Bearbeiter: Peter Prack				
lfd. Nummer:	1271	Fläche: in m ²	0	Länge in m:	0
Bestandestyp:	0204 Streuobstbestand (Streuobstwiese/-weide, Obstbaumreihen)				
Charakteristik:					
	Bearbeiter: Peter Prack				
lfd. Nummer:	1272	Fläche: in m ²	0	Länge in m:	0
Bestandestyp:	0204 Streuobstbestand (Streuobstwiese/-weide, Obstbaumreihen)				
Charakteristik:					
	Bearbeiter: Peter Prack				
lfd. Nummer:	1273	Fläche: in m ²	0	Länge in m:	0
Bestandestyp:	0204 Streuobstbestand (Streuobstwiese/-weide, Obstbaumreihen)				
Charakteristik:					
	Bearbeiter: Peter Prack				

lfd. Nummer:	1274	Fläche: in m ²	0	Länge in m:	0
Bestandestyp:	0204 Streuobstbestand (Streuobstwiese/-weide, Obstbaumreihen)				
Charakteristik:					
	Bearbeiter: Peter Prack				
lfd. Nummer:	1275	Fläche: in m ²	0	Länge in m:	0
Bestandestyp:	0202 Uferbegleitgehölz				
Charakteristik:	Schmales, aber hohes und naturnahes Ufergehölz eines oft versiegenden Bachlaufs mit Schwarzerlen, Eschen, ...				
	Bearbeiter: Peter Prack				
lfd. Nummer:	1276	Fläche: in m ²	0	Länge in m:	0
Bestandestyp:	0204 Streuobstbestand (Streuobstwiese/-weide, Obstbaumreihen)				
Charakteristik:					
	Bearbeiter: Peter Prack				
lfd. Nummer:	1277	Fläche: in m ²	0	Länge in m:	0
Bestandestyp:	0204 Streuobstbestand (Streuobstwiese/-weide, Obstbaumreihen)				
Charakteristik:					
	Bearbeiter: Peter Prack				
lfd. Nummer:	1278	Fläche: in m ²	0	Länge in m:	0
Bestandestyp:	0104 Laubwald/Laubholzforst				
Charakteristik:					
	Bearbeiter: Peter Prack				
lfd. Nummer:	1279	Fläche: in m ²	0	Länge in m:	0
Bestandestyp:	0103 Laub-Nadel-Mischwald/Laub-Nadelholz-Mischforst				
Charakteristik:					
	Bearbeiter: Peter Prack				
lfd. Nummer:	1280	Fläche: in m ²	0	Länge in m:	0
Bestandestyp:	0204 Streuobstbestand (Streuobstwiese/-weide, Obstbaumreihen)				
Charakteristik:					
	Bearbeiter: Peter Prack				
lfd. Nummer:	1281	Fläche: in m ²	0	Länge in m:	0
Bestandestyp:	0104 Laubwald/Laubholzforst				
Charakteristik:					
	Bearbeiter: Peter Prack				
lfd. Nummer:	1282	Fläche: in m ²	0	Länge in m:	0
Bestandestyp:	0103 Laub-Nadel-Mischwald/Laub-Nadelholz-Mischforst				
Charakteristik:					
	Bearbeiter: Peter Prack				
lfd. Nummer:	1283	Fläche: in m ²	0	Länge in m:	0
Bestandestyp:	0102 Nadelwald/Nadelholzforst				
Charakteristik:					
	Bearbeiter: Peter Prack				
lfd. Nummer:	1285	Fläche: in m ²	0	Länge in m:	0
Bestandestyp:	0204 Streuobstbestand (Streuobstwiese/-weide, Obstbaumreihen)				
Charakteristik:					
	Bearbeiter: Peter Prack				
lfd. Nummer:	1286	Fläche: in m ²	0	Länge in m:	0
Bestandestyp:	0104 Laubwald/Laubholzforst				
Charakteristik:					
	Bearbeiter: Peter Prack				

lfd. Nummer:	1287	Fläche: in m ²	0	Länge in m:	0
Bestandestyp:	0102 Nadelwald/Nadelholzforst				
Charakteristik:					
	Bearbeiter: Peter Prack				
lfd. Nummer:	1288	Fläche: in m ²	0	Länge in m:	0
Bestandestyp:	0204 Streuobstbestand (Streuobstwiese/-weide, Obstbaumreihen)				
Charakteristik:					
	Bearbeiter: Peter Prack				
lfd. Nummer:	1289	Fläche: in m ²	0	Länge in m:	0
Bestandestyp:	0204 Streuobstbestand (Streuobstwiese/-weide, Obstbaumreihen)				
Charakteristik:					
	Bearbeiter: Peter Prack				
lfd. Nummer:	1290	Fläche: in m ²	0	Länge in m:	0
Bestandestyp:	0204 Streuobstbestand (Streuobstwiese/-weide, Obstbaumreihen)				
Charakteristik:					
	Bearbeiter: Peter Prack				
lfd. Nummer:	1291	Fläche: in m ²	0	Länge in m:	0
Bestandestyp:	0204 Streuobstbestand (Streuobstwiese/-weide, Obstbaumreihen)				
Charakteristik:					
	Bearbeiter: Peter Prack				
lfd. Nummer:	1292	Fläche: in m ²	0	Länge in m:	0
Bestandestyp:	0103 Laub-Nadel-Mischwald/Laub-Nadelholz-Mischforst				
Charakteristik:					
	Bearbeiter: Peter Prack				
lfd. Nummer:	1293	Fläche: in m ²	0	Länge in m:	0
Bestandestyp:	0104 Laubwald/Laubholzforst				
Charakteristik:					
	Bearbeiter: Peter Prack				
lfd. Nummer:	1294	Fläche: in m ²	0	Länge in m:	0
Bestandestyp:	0102 Nadelwald/Nadelholzforst				
Charakteristik:					
	Bearbeiter: Peter Prack				
lfd. Nummer:	1295	Fläche: in m ²	0	Länge in m:	0
Bestandestyp:	0104 Laubwald/Laubholzforst				
Charakteristik:					
	Bearbeiter: Peter Prack				
lfd. Nummer:	1298	Fläche: in m ²	0	Länge in m:	0
Bestandestyp:	0104 Laubwald/Laubholzforst				
Charakteristik:					
	Bearbeiter: Peter Prack				
lfd. Nummer:	1299	Fläche: in m ²	0	Länge in m:	0
Bestandestyp:	0204 Streuobstbestand (Streuobstwiese/-weide, Obstbaumreihen)				
Charakteristik:					
	Bearbeiter: Peter Prack				
lfd. Nummer:	1300	Fläche: in m ²	0	Länge in m:	0
Bestandestyp:	0204 Streuobstbestand (Streuobstwiese/-weide, Obstbaumreihen)				
Charakteristik:					
	Bearbeiter: Peter Prack				

lfd. Nummer:	1301	Fläche: in m ²	0	Länge in m:	0
Bestandestyp:	0104 Laubwald/Laubholzforst				
Charakteristik:					
		Bearbeiter:	Peter Prack		
lfd. Nummer:	1302	Fläche: in m ²	0	Länge in m:	0
Bestandestyp:	0102 Nadelwald/Nadelholzforst				
Charakteristik:					
		Bearbeiter:	Peter Prack		
lfd. Nummer:	1305	Fläche: in m ²	0	Länge in m:	0
Bestandestyp:	0204 Streuobstbestand (Streuobstwiese/-weide, Obstbaumreihen)				
Charakteristik:					
		Bearbeiter:	Peter Prack		
lfd. Nummer:	2000	Fläche: in m ²	0	Länge in m:	0
Bestandestyp:	0206 Baumreihe, Allee				
Charakteristik:	Obstbaumreihe				
		Bearbeiter:	Peter Prack		
lfd. Nummer:	2001	Fläche: in m ²	0	Länge in m:	0
Bestandestyp:	0206 Baumreihe, Allee				
Charakteristik:	Obstbaumreihe				
		Bearbeiter:	Peter Prack		
lfd. Nummer:	2002	Fläche: in m ²	0	Länge in m:	0
Bestandestyp:	0206 Baumreihe, Allee				
Charakteristik:	Obstbaumreihe				
		Bearbeiter:	Peter Prack		
lfd. Nummer:	2003	Fläche: in m ²	0	Länge in m:	0
Bestandestyp:	0206 Baumreihe, Allee				
Charakteristik:	Obstbaumreihe				
		Bearbeiter:	Peter Prack		
lfd. Nummer:	2004	Fläche: in m ²	0	Länge in m:	0
Bestandestyp:	0206 Baumreihe, Allee				
Charakteristik:	Obstbaumreihe				
		Bearbeiter:	Peter Prack		
lfd. Nummer:	2005	Fläche: in m ²	0	Länge in m:	0
Bestandestyp:	0206 Baumreihe, Allee				
Charakteristik:	Obstbaumreihe				
		Bearbeiter:	Peter Prack		
lfd. Nummer:	2006	Fläche: in m ²	0	Länge in m:	0
Bestandestyp:	0206 Baumreihe, Allee				
Charakteristik:	Obstbaumreihe				
		Bearbeiter:	Peter Prack		
lfd. Nummer:	2007	Fläche: in m ²	0	Länge in m:	0
Bestandestyp:	0206 Baumreihe, Allee				
Charakteristik:	Obstbaumreihe				
		Bearbeiter:	Peter Prack		
lfd. Nummer:	2008	Fläche: in m ²	0	Länge in m:	0
Bestandestyp:	0206 Baumreihe, Allee				
Charakteristik:	Obstbaumreihe				
		Bearbeiter:	Peter Prack		

lfd. Nummer:	2009	Fläche: in m ²	0	Länge in m:	0
Bestandestyp:	99 Erhebungsfläche unbestimmten Typs				
Charakteristik:	Baumkulisse, d.h. naturnaher Waldmantel mit Laubbäumen am Rand einer Fichten - Monokultur.				
	Bearbeiter: Peter Prack				
lfd. Nummer:	2010	Fläche: in m ²	0	Länge in m:	0
Bestandestyp:	0206 Baumreihe, Allee				
Charakteristik:	Obstbaumreihe				
	Bearbeiter: Peter Prack				
lfd. Nummer:	2011	Fläche: in m ²	0	Länge in m:	0
Bestandestyp:	0206 Baumreihe, Allee				
Charakteristik:	Obstbaumreihe				
	Bearbeiter: Peter Prack				
lfd. Nummer:	2012	Fläche: in m ²	0	Länge in m:	0
Bestandestyp:	0206 Baumreihe, Allee				
Charakteristik:	Obstbaumreihe				
	Bearbeiter: Peter Prack				
lfd. Nummer:	2013	Fläche: in m ²	0	Länge in m:	0
Bestandestyp:	99 Erhebungsfläche unbestimmten Typs				
Charakteristik:	Baumkulisse, d.h. naturnaher Waldmantel mit Laubbäumen am Rand einer Fichten - Monokultur.				
	Bearbeiter: Peter Prack				
lfd. Nummer:	2014	Fläche: in m ²	0	Länge in m:	0
Bestandestyp:	99 Erhebungsfläche unbestimmten Typs				
Charakteristik:	Besonders ausgeprägte Baumkulisse: Den Waldrand begleitet hier ein Fahrweg, an dessen waldabgewandter Seite eine Allee aus alten Eichen liegt.				
	Bearbeiter: Peter Prack				
lfd. Nummer:	2015	Fläche: in m ²	0	Länge in m:	0
Bestandestyp:	0206 Baumreihe, Allee				
Charakteristik:	Obstbaumreihe				
	Bearbeiter: Peter Prack				
lfd. Nummer:	2016	Fläche: in m ²	0	Länge in m:	0
Bestandestyp:	0206 Baumreihe, Allee				
Charakteristik:	Obstbaumreihe				
	Bearbeiter: Peter Prack				
lfd. Nummer:	2017	Fläche: in m ²	0	Länge in m:	0
Bestandestyp:	0206 Baumreihe, Allee				
Charakteristik:	Obstbaumreihe				
	Bearbeiter: Peter Prack				
lfd. Nummer:	2018	Fläche: in m ²	0	Länge in m:	0
Bestandestyp:	0206 Baumreihe, Allee				
Charakteristik:	Obstbaumreihe				
	Bearbeiter: Peter Prack				
lfd. Nummer:	2019	Fläche: in m ²	0	Länge in m:	0
Bestandestyp:	0206 Baumreihe, Allee				
Charakteristik:	Obstbaumreihe				
	Bearbeiter: Peter Prack				
lfd. Nummer:	2020	Fläche: in m ²	0	Länge in m:	0
Bestandestyp:	0206 Baumreihe, Allee				
Charakteristik:	Obstbaumreihe				
	Bearbeiter: Peter Prack				

lfd. Nummer:	2021	Fläche: in m ²	0	Länge in m:	0
Bestandestyp:	0206 Baumreihe, Allee				
Charakteristik:	Obstbaumreihe				
		Bearbeiter:	Peter Prack		
lfd. Nummer:	2022	Fläche: in m ²	0	Länge in m:	0
Bestandestyp:	0206 Baumreihe, Allee				
Charakteristik:	Obstbaumreihe				
		Bearbeiter:	Peter Prack		
lfd. Nummer:	2023	Fläche: in m ²	0	Länge in m:	0
Bestandestyp:	0206 Baumreihe, Allee				
Charakteristik:	Obstbaumreihe				
		Bearbeiter:	Peter Prack		
lfd. Nummer:	2024	Fläche: in m ²	0	Länge in m:	0
Bestandestyp:	0206 Baumreihe, Allee				
Charakteristik:	Obstbaumreihe				
		Bearbeiter:	Peter Prack		
lfd. Nummer:	2025	Fläche: in m ²	0	Länge in m:	0
Bestandestyp:	0206 Baumreihe, Allee				
Charakteristik:	Obstbaumreihe				
		Bearbeiter:	Peter Prack		
lfd. Nummer:	2026	Fläche: in m ²	0	Länge in m:	0
Bestandestyp:	0206 Baumreihe, Allee				
Charakteristik:	Obstbaumreihe				
		Bearbeiter:	Peter Prack		
lfd. Nummer:	2027	Fläche: in m ²	0	Länge in m:	0
Bestandestyp:	0206 Baumreihe, Allee				
Charakteristik:	Obstbaumreihe				
		Bearbeiter:	Peter Prack		
lfd. Nummer:	2028	Fläche: in m ²	0	Länge in m:	0
Bestandestyp:	0206 Baumreihe, Allee				
Charakteristik:	Obstbaumreihe				
		Bearbeiter:	Peter Prack		
lfd. Nummer:	2029	Fläche: in m ²	0	Länge in m:	0
Bestandestyp:	0206 Baumreihe, Allee				
Charakteristik:	Obstbaumreihe				
		Bearbeiter:	Peter Prack		
lfd. Nummer:	2030	Fläche: in m ²	0	Länge in m:	0
Bestandestyp:	0206 Baumreihe, Allee				
Charakteristik:	Obstbaumreihe				
		Bearbeiter:	Peter Prack		
lfd. Nummer:	2031	Fläche: in m ²	0	Länge in m:	0
Bestandestyp:	0206 Baumreihe, Allee				
Charakteristik:	Obstbaumreihe				
		Bearbeiter:	Peter Prack		
lfd. Nummer:	2032	Fläche: in m ²	0	Länge in m:	0
Bestandestyp:	0206 Baumreihe, Allee				
Charakteristik:	Obstbaumreihe				
		Bearbeiter:	Peter Prack		

lfd. Nummer:	2033	Fläche: in m ²	0	Länge in m:	0
Bestandestyp:	0206 Baumreihe, Allee				
Charakteristik:	Obstbaumreihe				
		Bearbeiter:	Peter Prack		
lfd. Nummer:	2034	Fläche: in m ²	0	Länge in m:	0
Bestandestyp:	0206 Baumreihe, Allee				
Charakteristik:	Obstbaumreihe				
		Bearbeiter:	Peter Prack		
lfd. Nummer:	2035	Fläche: in m ²	0	Länge in m:	0
Bestandestyp:	0206 Baumreihe, Allee				
Charakteristik:	Obstbaumreihe				
		Bearbeiter:	Peter Prack		
lfd. Nummer:	2036	Fläche: in m ²	0	Länge in m:	0
Bestandestyp:	0206 Baumreihe, Allee				
Charakteristik:	Obstbaumreihe				
		Bearbeiter:	Peter Prack		
lfd. Nummer:	2037	Fläche: in m ²	0	Länge in m:	0
Bestandestyp:	0206 Baumreihe, Allee				
Charakteristik:	Obstbaumreihe				
		Bearbeiter:	Peter Prack		
lfd. Nummer:	2038	Fläche: in m ²	0	Länge in m:	0
Bestandestyp:	99 Erhebungsfläche unbestimmten Typs				
Charakteristik:	Baumkulisse, d.h. naturnaher Waldmantel mit Laubbäumen am Rand einer Fichten - Monokultur.				
		Bearbeiter:	Peter Prack		
lfd. Nummer:	2039	Fläche: in m ²	0	Länge in m:	0
Bestandestyp:	0206 Baumreihe, Allee				
Charakteristik:	Obstbaumreihe				
		Bearbeiter:	Peter Prack		
lfd. Nummer:	2040	Fläche: in m ²	0	Länge in m:	0
Bestandestyp:	0206 Baumreihe, Allee				
Charakteristik:	Obstbaumreihe				
		Bearbeiter:	Peter Prack		
lfd. Nummer:	2041	Fläche: in m ²	0	Länge in m:	0
Bestandestyp:	0206 Baumreihe, Allee				
Charakteristik:	Obstbaumreihe				
		Bearbeiter:	Peter Prack		
lfd. Nummer:	2042	Fläche: in m ²	0	Länge in m:	0
Bestandestyp:	0206 Baumreihe, Allee				
Charakteristik:	Obstbaumreihe				
		Bearbeiter:	Peter Prack		
lfd. Nummer:	2043	Fläche: in m ²	0	Länge in m:	0
Bestandestyp:	0206 Baumreihe, Allee				
Charakteristik:	Obstbaumreihe				
		Bearbeiter:	Peter Prack		
lfd. Nummer:	2044	Fläche: in m ²	0	Länge in m:	0
Bestandestyp:	0206 Baumreihe, Allee				
Charakteristik:	Obstbaumreihe				
		Bearbeiter:	Peter Prack		

lfd. Nummer:	2045	Fläche: in m ²	0	Länge in m:	0
Bestandestyp:	0402 Fließendes Gewässer				
Charakteristik:	Dambach. Eine der wesentlichsten Landschaftsstrukturen des Gemeindegebiets. Wechselnde Breite, Verlauf nicht gestreckt, idealtypisch ausgeprägte Mäanderstrecken finden sich besonders im Südwesten (hier ist der Bach Gemeindegrenze) und wieder im Nordosten. Aber auf der gesamten Länge abwechslungsreicher Verlauf. Meist mäßiges Gefälle. Kiesiger, sandiger, teils schlammiger Grund, natürliche Bettstruktur mit Kiesbänken. Dynamische Umgestaltung durch das Hochwasser 2002 offenkundig. Stellenweise schneidet der Bach kleinere Schlier - Steilhänge an. Grenzt an Ufergehölze, die tw. Den Charakter kleinerer Bach - Auen annehmen, bzw. an naturnahe Hang - Laubwälder. Trotz der beträchtlichen Länge des Bachs und seiner Breite (> 1 - 2 m) recht geringe Wasserführung; im Sommer 2003 praktisch versiegt! Lokal Beeinträchtigungen durch Anschüttung von Schutt als Versuch zur Uferstabilisierung.				
	Bearbeiter: Peter Prack				
lfd. Nummer:	2046	Fläche: in m ²	0	Länge in m:	0
Bestandestyp:	0402 Fließendes Gewässer				
Charakteristik:	Kleines Gerinne von einem naturnahen Teich zu Fischteichen am Dambach.				
	Bearbeiter: Peter Prack				
lfd. Nummer:	2047	Fläche: in m ²	0	Länge in m:	0
Bestandestyp:	0202 Uferbegleitgehölz				
Charakteristik:	Hier ist das Ufergehölz des Dambachs sehr schmal und lückig. Stockausschläge von Schwarzerlen und Weiden.				
	Bearbeiter: Peter Prack				
lfd. Nummer:	2048	Fläche: in m ²	0	Länge in m:	0
Bestandestyp:	0206 Baumreihe, Allee				
Charakteristik:	Obstbaumreihe				
	Bearbeiter: Peter Prack				
lfd. Nummer:	2049	Fläche: in m ²	0	Länge in m:	0
Bestandestyp:	0206 Baumreihe, Allee				
Charakteristik:	Obstbaumreihe				
	Bearbeiter: Peter Prack				
lfd. Nummer:	2050	Fläche: in m ²	0	Länge in m:	0
Bestandestyp:	99 Erhebungsfläche unbestimmten Typs				
Charakteristik:	Baumkulisse, d.h. naturnaher Waldmantel mit Laubbäumen am Rand einer Fichten - Monokultur.				
	Bearbeiter: Peter Prack				
lfd. Nummer:	2051	Fläche: in m ²	0	Länge in m:	0
Bestandestyp:	99 Erhebungsfläche unbestimmten Typs				
Charakteristik:	Baumkulisse, d.h. naturnaher Waldmantel mit Laubbäumen am Rand einer Fichten - Monokultur.				
	Bearbeiter: Peter Prack				
lfd. Nummer:	2052	Fläche: in m ²	0	Länge in m:	0
Bestandestyp:	0206 Baumreihe, Allee				
Charakteristik:	Obstbaumreihe				
	Bearbeiter: Peter Prack				
lfd. Nummer:	2053	Fläche: in m ²	0	Länge in m:	0
Bestandestyp:	0206 Baumreihe, Allee				
Charakteristik:	Obstbaumreihe				
	Bearbeiter: Peter Prack				
lfd. Nummer:	2054	Fläche: in m ²	0	Länge in m:	0
Bestandestyp:	99 Erhebungsfläche unbestimmten Typs				
Charakteristik:	Baumkulisse, d.h. naturnaher Waldmantel mit Laubbäumen am Rand einer Fichten - Monokultur.				
	Bearbeiter: Peter Prack				

lfd. Nummer:	2055	Fläche: in m ²	0	Länge in m:	0
Bestandestyp:	99 Erhebungsfläche unbestimmten Typs				
Charakteristik:	Baumkulisse, d.h. naturnaher Waldmantel mit Laubbäumen am Rand einer Fichten - Monokultur.				
	Bearbeiter: Peter Prack				
lfd. Nummer:	2056	Fläche: in m ²	0	Länge in m:	0
Bestandestyp:	99 Erhebungsfläche unbestimmten Typs				
Charakteristik:	Baumkulisse, d.h. naturnaher Waldmantel mit Laubbäumen am Rand einer Fichten - Monokultur.				
	Bearbeiter: Peter Prack				
lfd. Nummer:	2057	Fläche: in m ²	0	Länge in m:	0
Bestandestyp:	99 Erhebungsfläche unbestimmten Typs				
Charakteristik:	Baumkulisse, d.h. naturnaher Waldmantel mit Laubbäumen am Rand einer Fichten - Monokultur.				
	Bearbeiter: Peter Prack				
lfd. Nummer:	2058	Fläche: in m ²	0	Länge in m:	0
Bestandestyp:	99 Erhebungsfläche unbestimmten Typs				
Charakteristik:	Baumkulisse, d.h. naturnaher Waldmantel mit Laubbäumen am Rand einer Fichten - Monokultur.				
	Bearbeiter: Peter Prack				
lfd. Nummer:	2059	Fläche: in m ²	0	Länge in m:	0
Bestandestyp:	99 Erhebungsfläche unbestimmten Typs				
Charakteristik:	Baumkulisse, d.h. naturnaher Waldmantel mit Laubbäumen am Rand einer Fichten - Monokultur.				
	Bearbeiter: Peter Prack				
lfd. Nummer:	2060	Fläche: in m ²	0	Länge in m:	0
Bestandestyp:	99 Erhebungsfläche unbestimmten Typs				
Charakteristik:	Baumkulisse, d.h. naturnaher Waldmantel mit Laubbäumen am Rand einer Fichten - Monokultur.				
	Bearbeiter: Peter Prack				
lfd. Nummer:	2061	Fläche: in m ²	0	Länge in m:	0
Bestandestyp:	0206 Baumreihe, Allee				
Charakteristik:	An der anderen Seite des Wegs, der dem Waldrand folgt, liegt eine Allee aus großen Eschen.				
	Bearbeiter: Peter Prack				
lfd. Nummer:	2062	Fläche: in m ²	0	Länge in m:	0
Bestandestyp:	99 Erhebungsfläche unbestimmten Typs				
Charakteristik:	Baumkulisse, d.h. naturnaher Waldmantel mit Laubbäumen am Rand einer Fichten - Monokultur.				
	Bearbeiter: Peter Prack				
lfd. Nummer:	2063	Fläche: in m ²	0	Länge in m:	0
Bestandestyp:	99 Erhebungsfläche unbestimmten Typs				
Charakteristik:	Baumkulisse, d.h. naturnaher Waldmantel mit Laubbäumen am Rand einer Fichten - Monokultur.				
	Bearbeiter: Peter Prack				
lfd. Nummer:	2064	Fläche: in m ²	0	Länge in m:	0
Bestandestyp:	0206 Baumreihe, Allee				
Charakteristik:	Obstbaumreihe				
	Bearbeiter: Peter Prack				
lfd. Nummer:	2065	Fläche: in m ²	0	Länge in m:	0
Bestandestyp:	0206 Baumreihe, Allee				
Charakteristik:	Obstbaumreihe				
	Bearbeiter: Peter Prack				
lfd. Nummer:	2066	Fläche: in m ²	0	Länge in m:	0
Bestandestyp:	0206 Baumreihe, Allee				
Charakteristik:	Obstbaumreihe				
	Bearbeiter: Peter Prack				

lfd. Nummer:	2067	Fläche: in m ²	0	Länge in m:	0
Bestandestyp:	0206 Baumreihe, Allee				
Charakteristik:	Obstbaumreihe				
		Bearbeiter:	Peter Prack		
lfd. Nummer:	2068	Fläche: in m ²	0	Länge in m:	0
Bestandestyp:	0206 Baumreihe, Allee				
Charakteristik:	Obstbaumreihe				
		Bearbeiter:	Peter Prack		
lfd. Nummer:	2069	Fläche: in m ²	0	Länge in m:	0
Bestandestyp:	0206 Baumreihe, Allee				
Charakteristik:	Obstbaumreihe				
		Bearbeiter:	Peter Prack		
lfd. Nummer:	2070	Fläche: in m ²	0	Länge in m:	0
Bestandestyp:	0206 Baumreihe, Allee				
Charakteristik:	Obstbaumreihe				
		Bearbeiter:	Peter Prack		
lfd. Nummer:	2071	Fläche: in m ²	0	Länge in m:	0
Bestandestyp:	0206 Baumreihe, Allee				
Charakteristik:	Obstbaumreihe				
		Bearbeiter:	Peter Prack		
lfd. Nummer:	2072	Fläche: in m ²	0	Länge in m:	0
Bestandestyp:	0206 Baumreihe, Allee				
Charakteristik:	Obstbaumreihe				
		Bearbeiter:	Peter Prack		
lfd. Nummer:	2073	Fläche: in m ²	0	Länge in m:	0
Bestandestyp:	0206 Baumreihe, Allee				
Charakteristik:	Obstbaumreihe				
		Bearbeiter:	Peter Prack		
lfd. Nummer:	2074	Fläche: in m ²	0	Länge in m:	0
Bestandestyp:	0206 Baumreihe, Allee				
Charakteristik:	Obstbaumreihe				
		Bearbeiter:	Peter Prack		
lfd. Nummer:	2075	Fläche: in m ²	0	Länge in m:	0
Bestandestyp:	0206 Baumreihe, Allee				
Charakteristik:	Obstbaumreihe				
		Bearbeiter:	Peter Prack		
lfd. Nummer:	2076	Fläche: in m ²	0	Länge in m:	0
Bestandestyp:	99 Erhebungsfläche unbestimmten Typs				
Charakteristik:	Baumkulisse, d.h. naturnaher Waldmantel mit Laubbäumen am Rand einer Fichten - Monokultur				
		Bearbeiter:	Peter Prack		
lfd. Nummer:	2077	Fläche: in m ²	0	Länge in m:	0
Bestandestyp:	0206 Baumreihe, Allee				
Charakteristik:	Obstbaumreihe				
		Bearbeiter:	Peter Prack		
lfd. Nummer:	2078	Fläche: in m ²	0	Länge in m:	0
Bestandestyp:	99 Erhebungsfläche unbestimmten Typs				
Charakteristik:	Baumkulisse, d.h. naturnaher Waldmantel mit Laubbäumen am Rand einer Fichten - Monokultur.				
		Bearbeiter:	Peter Prack		

lfd. Nummer:	2079	Fläche: in m ²	0	Länge in m:	0
Bestandestyp:	99 Erhebungsfläche unbestimmten Typs				
Charakteristik:	Baumkulisse, d.h. naturnaher Waldmantel mit Laubbäumen am Rand einer Fichten - Monokultur				
	Bearbeiter: Peter Prack				
lfd. Nummer:	2080	Fläche: in m ²	0	Länge in m:	0
Bestandestyp:	99 Erhebungsfläche unbestimmten Typs				
Charakteristik:	Baumkulisse, d.h. naturnaher Waldmantel mit Laubbäumen am Rand einer Fichten - Monokultur.				
	Bearbeiter: Peter Prack				
lfd. Nummer:	2081	Fläche: in m ²	0	Länge in m:	0
Bestandestyp:	99 Erhebungsfläche unbestimmten Typs				
Charakteristik:	Baumkulisse, d.h. naturnaher Waldmantel mit Laubbäumen am Rand einer Fichten - Monokultur				
	Bearbeiter: Peter Prack				
lfd. Nummer:	2082	Fläche: in m ²	0	Länge in m:	0
Bestandestyp:	99 Erhebungsfläche unbestimmten Typs				
Charakteristik:	Baumkulisse, d.h. naturnaher Waldmantel mit Laubbäumen am Rand einer Fichten - Monokultur				
	Bearbeiter: Peter Prack				
lfd. Nummer:	2083	Fläche: in m ²	0	Länge in m:	0
Bestandestyp:	99 Erhebungsfläche unbestimmten Typs				
Charakteristik:	Baumkulisse, d.h. naturnaher Waldmantel mit Laubbäumen am Rand einer Fichten - Monokultur				
	Bearbeiter: Peter Prack				
lfd. Nummer:	2084	Fläche: in m ²	0	Länge in m:	0
Bestandestyp:	0206 Baumreihe, Allee				
Charakteristik:	Obstbaumreihe				
	Bearbeiter: Peter Prack				
lfd. Nummer:	2085	Fläche: in m ²	0	Länge in m:	0
Bestandestyp:	0206 Baumreihe, Allee				
Charakteristik:	Obstbaumreihe				
	Bearbeiter: Peter Prack				
lfd. Nummer:	2086	Fläche: in m ²	0	Länge in m:	0
Bestandestyp:	0206 Baumreihe, Allee				
Charakteristik:	Obstbaumreihe				
	Bearbeiter: Peter Prack				
lfd. Nummer:	2087	Fläche: in m ²	0	Länge in m:	0
Bestandestyp:	0206 Baumreihe, Allee				
Charakteristik:	Obstbaumreihe				
	Bearbeiter: Peter Prack				
lfd. Nummer:	2088	Fläche: in m ²	0	Länge in m:	0
Bestandestyp:	0206 Baumreihe, Allee				
Charakteristik:	Obstbaumreihe				
	Bearbeiter: Peter Prack				
lfd. Nummer:	2089	Fläche: in m ²	0	Länge in m:	0
Bestandestyp:	0206 Baumreihe, Allee				
Charakteristik:	Obstbaumreihe				
	Bearbeiter: Peter Prack				
lfd. Nummer:	2090	Fläche: in m ²	0	Länge in m:	0
Bestandestyp:	0206 Baumreihe, Allee				
Charakteristik:	Obstbaumreihe				
	Bearbeiter: Peter Prack				

lfd. Nummer:	2091	Fläche: in m ²	0	Länge in m:	0
Bestandestyp:	0206 Baumreihe, Allee				
Charakteristik:	Obstbaumreihe				
		Bearbeiter:	Peter Prack		
lfd. Nummer:	2092	Fläche: in m ²	0	Länge in m:	0
Bestandestyp:	0206 Baumreihe, Allee				
Charakteristik:	Obstbaumreihe				
		Bearbeiter:	Peter Prack		
lfd. Nummer:	2093	Fläche: in m ²	0	Länge in m:	0
Bestandestyp:	0206 Baumreihe, Allee				
Charakteristik:	Obstbaumreihe				
		Bearbeiter:	Peter Prack		
lfd. Nummer:	2094	Fläche: in m ²	0	Länge in m:	0
Bestandestyp:	0206 Baumreihe, Allee				
Charakteristik:	Obstbaumreihe				
		Bearbeiter:	Peter Prack		
lfd. Nummer:	2095	Fläche: in m ²	0	Länge in m:	0
Bestandestyp:	0206 Baumreihe, Allee				
Charakteristik:	Obstbaumreihe				
		Bearbeiter:	Peter Prack		
lfd. Nummer:	2096	Fläche: in m ²	0	Länge in m:	0
Bestandestyp:	0206 Baumreihe, Allee				
Charakteristik:	Obstbaumreihe				
		Bearbeiter:	Peter Prack		
lfd. Nummer:	2097	Fläche: in m ²	0	Länge in m:	0
Bestandestyp:	0206 Baumreihe, Allee				
Charakteristik:	Obstbaumreihe				
		Bearbeiter:	Peter Prack		
lfd. Nummer:	2098	Fläche: in m ²	0	Länge in m:	0
Bestandestyp:	0203 Heckenzug				
Charakteristik:					
		Bearbeiter:	Peter Prack		
lfd. Nummer:	2099	Fläche: in m ²	0	Länge in m:	0
Bestandestyp:	99 Erhebungsfläche unbestimmten Typs				
Charakteristik:	Baumkulisse, d.h. naturnaher Waldmantel mit Laubbäumen am Rand einer Fichten - Monokultur				
		Bearbeiter:	Peter Prack		
lfd. Nummer:	2100	Fläche: in m ²	0	Länge in m:	0
Bestandestyp:	99 Erhebungsfläche unbestimmten Typs				
Charakteristik:	Baumkulisse, d.h. naturnaher Waldmantel mit Laubbäumen am Rand einer Fichten - Monokultur				
		Bearbeiter:	Peter Prack		
lfd. Nummer:	2101	Fläche: in m ²	0	Länge in m:	0
Bestandestyp:	0206 Baumreihe, Allee				
Charakteristik:	Obstbaumreihe				
		Bearbeiter:	Peter Prack		
lfd. Nummer:	2102	Fläche: in m ²	0	Länge in m:	0
Bestandestyp:	0206 Baumreihe, Allee				
Charakteristik:	Obstbaumreihe				
		Bearbeiter:	Peter Prack		

lfd. Nummer:	2103	Fläche: in m ²	0	Länge in m:	0
Bestandestyp:	0206 Baumreihe, Allee				
Charakteristik:	Obstbaumreihe				
		Bearbeiter:	Peter Prack		
lfd. Nummer:	2104	Fläche: in m ²	0	Länge in m:	0
Bestandestyp:	0206 Baumreihe, Allee				
Charakteristik:	Obstbaumreihe				
		Bearbeiter:	Peter Prack		
lfd. Nummer:	2105	Fläche: in m ²	0	Länge in m:	0
Bestandestyp:	0206 Baumreihe, Allee				
Charakteristik:	Obstbaumreihe				
		Bearbeiter:	Peter Prack		
lfd. Nummer:	2106	Fläche: in m ²	0	Länge in m:	0
Bestandestyp:	0206 Baumreihe, Allee				
Charakteristik:	Obstbaumreihe				
		Bearbeiter:	Peter Prack		
lfd. Nummer:	2107	Fläche: in m ²	0	Länge in m:	0
Bestandestyp:	0206 Baumreihe, Allee				
Charakteristik:	Obstbaumreihe				
		Bearbeiter:	Peter Prack		
lfd. Nummer:	2108	Fläche: in m ²	0	Länge in m:	0
Bestandestyp:	0206 Baumreihe, Allee				
Charakteristik:	Obstbaumreihe				
		Bearbeiter:	Peter Prack		
lfd. Nummer:	2109	Fläche: in m ²	0	Länge in m:	0
Bestandestyp:	0206 Baumreihe, Allee				
Charakteristik:	Obstbaumreihe				
		Bearbeiter:	Peter Prack		
lfd. Nummer:	2110	Fläche: in m ²	0	Länge in m:	0
Bestandestyp:	0206 Baumreihe, Allee				
Charakteristik:	Obstbaumreihe				
		Bearbeiter:	Peter Prack		
lfd. Nummer:	2111	Fläche: in m ²	0	Länge in m:	0
Bestandestyp:	0206 Baumreihe, Allee				
Charakteristik:	Obstbaumreihe				
		Bearbeiter:	Peter Prack		
lfd. Nummer:	2112	Fläche: in m ²	0	Länge in m:	0
Bestandestyp:	0202 Uferbegleitgehölz				
Charakteristik:	Uferzeile aus Schwarzerlen, lückig.				
		Bearbeiter:	Peter Prack		
lfd. Nummer:	2113	Fläche: in m ²	0	Länge in m:	0
Bestandestyp:	0206 Baumreihe, Allee				
Charakteristik:	Obstbaumreihe				
		Bearbeiter:	Peter Prack		
lfd. Nummer:	2114	Fläche: in m ²	0	Länge in m:	0
Bestandestyp:	0206 Baumreihe, Allee				
Charakteristik:	Obstbaumreihe				
		Bearbeiter:	Peter Prack		

lfd. Nummer:	2115	Fläche: in m ²	0	Länge in m:	0
Bestandestyp:	0206 Baumreihe, Allee				
Charakteristik:	Obstbaumreihe				
		Bearbeiter:	Peter Prack		
lfd. Nummer:	2116	Fläche: in m ²	0	Länge in m:	0
Bestandestyp:	0206 Baumreihe, Allee				
Charakteristik:	Obstbaumreihe				
		Bearbeiter:	Peter Prack		
lfd. Nummer:	2117	Fläche: in m ²	0	Länge in m:	0
Bestandestyp:	0206 Baumreihe, Allee				
Charakteristik:	Obstbaumreihe				
		Bearbeiter:	Peter Prack		
lfd. Nummer:	2118	Fläche: in m ²	0	Länge in m:	0
Bestandestyp:	0206 Baumreihe, Allee				
Charakteristik:	Obstbaumreihe				
		Bearbeiter:	Peter Prack		
lfd. Nummer:	2119	Fläche: in m ²	0	Länge in m:	0
Bestandestyp:	0206 Baumreihe, Allee				
Charakteristik:	Obstbaumreihe				
		Bearbeiter:	Peter Prack		
lfd. Nummer:	2120	Fläche: in m ²	0	Länge in m:	0
Bestandestyp:	0206 Baumreihe, Allee				
Charakteristik:	Obstbaumreihe				
		Bearbeiter:	Peter Prack		
lfd. Nummer:	2121	Fläche: in m ²	0	Länge in m:	0
Bestandestyp:	0206 Baumreihe, Allee				
Charakteristik:	Obstbaumreihe				
		Bearbeiter:	Peter Prack		
lfd. Nummer:	2122	Fläche: in m ²	0	Länge in m:	0
Bestandestyp:	99 Erhebungsfläche unbestimmten Typs				
Charakteristik:	Baumkulisse, d.h. naturnaher Waldmantel mit Laubbäumen am Rand einer Fichten - Monokultur				
		Bearbeiter:	Peter Prack		
lfd. Nummer:	2123	Fläche: in m ²	0	Länge in m:	0
Bestandestyp:	99 Erhebungsfläche unbestimmten Typs				
Charakteristik:	Baumkulisse, d.h. naturnaher Waldmantel mit Laubbäumen am Rand einer Fichten - Monokultur.				
		Bearbeiter:	Peter Prack		
lfd. Nummer:	2124	Fläche: in m ²	0	Länge in m:	0
Bestandestyp:	99 Erhebungsfläche unbestimmten Typs				
Charakteristik:	Baumkulisse, d.h. naturnaher Waldmantel mit Laubbäumen am Rand einer Fichten - Monokultur				
		Bearbeiter:	Peter Prack		
lfd. Nummer:	2125	Fläche: in m ²	0	Länge in m:	0
Bestandestyp:	99 Erhebungsfläche unbestimmten Typs				
Charakteristik:	Baumkulisse, d.h. Laubbaumzeile am Rand einer Fichtenmonokultur einen naturnahen Waldmantel bildend.				
		Bearbeiter:	Peter Prack		
lfd. Nummer:	2126	Fläche: in m ²	0	Länge in m:	0
Bestandestyp:	99 Erhebungsfläche unbestimmten Typs				
Charakteristik:	Baumkulisse, d.h. naturnaher Waldmantel mit Laubbäumen am Rand einer Fichten - Monokultur				
		Bearbeiter:	Peter Prack		

lfd. Nummer:	2127	Fläche: in m ²	0	Länge in m:	0
Bestandestyp:	99 Erhebungsfläche unbestimmten Typs				
Charakteristik:	Baumkulisse, d.h. naturnaher Waldmantel mit Laubbäumen am Rand einer Fichten - Monokultur				
	Bearbeiter: Peter Prack				
lfd. Nummer:	2128	Fläche: in m ²	0	Länge in m:	0
Bestandestyp:	99 Erhebungsfläche unbestimmten Typs				
Charakteristik:	Baumkulisse, d.h. naturnaher Waldmantel mit Laubbäumen am Rand einer Fichten - Monokultur				
	Bearbeiter: Peter Prack				
lfd. Nummer:	2129	Fläche: in m ²	0	Länge in m:	0
Bestandestyp:	0206 Baumreihe, Allee				
Charakteristik:	Obstbaumreihe				
	Bearbeiter: Peter Prack				
lfd. Nummer:	2130	Fläche: in m ²	0	Länge in m:	0
Bestandestyp:	0206 Baumreihe, Allee				
Charakteristik:	Obstbaumreihe				
	Bearbeiter: Peter Prack				
lfd. Nummer:	2131	Fläche: in m ²	0	Länge in m:	0
Bestandestyp:	0206 Baumreihe, Allee				
Charakteristik:	Obstbaumreihe				
	Bearbeiter: Peter Prack				
lfd. Nummer:	2132	Fläche: in m ²	0	Länge in m:	0
Bestandestyp:	0206 Baumreihe, Allee				
Charakteristik:	Obstbaumreihe				
	Bearbeiter: Peter Prack				
lfd. Nummer:	2133	Fläche: in m ²	0	Länge in m:	0
Bestandestyp:	0206 Baumreihe, Allee				
Charakteristik:	Obstbaumreihe				
	Bearbeiter: Peter Prack				
lfd. Nummer:	2134	Fläche: in m ²	0	Länge in m:	0
Bestandestyp:	0203 Heckenzug				
Charakteristik:					
	Bearbeiter: Peter Prack				
lfd. Nummer:	2135	Fläche: in m ²	0	Länge in m:	0
Bestandestyp:	0402 Fließendes Gewässer				
Charakteristik:	Reiflbach. Eine der wesentlichsten Landschaftsstrukturen des Gemeindegebiets. Im oberen Teil naturnah, dann auf ca. 700 m Länge hart reguliert (gestreckter Verlauf, Trapezprofil), unterhalb wieder sehr naturnah. Wechselnde Breite, Verlauf nicht gestreckt, tlw. Mäander und abwechslungsreiches, meist mäßiges Gefälle. Kiesiger, sandiger, teils schlammiger Grund, natürliche Bettstruktur mit Kiesbänken. Dynamische Umgestaltung durch das Hochwasser 2002 offenkundig. Stellenweise schneidet der Bach kleinere Schlier - Steilhänge an. Grenzt an Ufergehölze, die tlw. den Charakter kleinerer Bach - Auen annehmen, bzw. an naturnahe Hang - Laubwälder. Etwas stetigere Wasserführung, als der, nach Bettbreite und Länge beurteilt, eigentlich größere Dambach.				
	Bearbeiter: Peter Prack				
lfd. Nummer:	2136	Fläche: in m ²	0	Länge in m:	0
Bestandestyp:	0402 Fließendes Gewässer				
Charakteristik:	Aus Verrohrung tretender, kleiner, natürlich strukturierter Bachlauf zum Reiflbach.				
	Bearbeiter: Peter Prack				
lfd. Nummer:	2137	Fläche: in m ²	0	Länge in m:	0
Bestandestyp:	0206 Baumreihe, Allee				
Charakteristik:	Obstbaumreihe				
	Bearbeiter: Peter Prack				

lfd. Nummer:	2138	Fläche: in m ²	0	Länge in m:	0
Bestandestyp:	0206 Baumreihe, Allee				
Charakteristik:	Allee aus jungen Birken (ca. 8 m hoch).				
	Bearbeiter: Peter Prack				
lfd. Nummer:	2139	Fläche: in m ²	0	Länge in m:	0
Bestandestyp:	0206 Baumreihe, Allee				
Charakteristik:	Obstbaumreihe				
	Bearbeiter: Peter Prack				
lfd. Nummer:	2140	Fläche: in m ²	0	Länge in m:	0
Bestandestyp:	0206 Baumreihe, Allee				
Charakteristik:	Obstbaumreihe				
	Bearbeiter: Peter Prack				
lfd. Nummer:	2141	Fläche: in m ²	0	Länge in m:	0
Bestandestyp:	0206 Baumreihe, Allee				
Charakteristik:	Obstbaumreihe				
	Bearbeiter: Peter Prack				
lfd. Nummer:	2142	Fläche: in m ²	0	Länge in m:	0
Bestandestyp:	0206 Baumreihe, Allee				
Charakteristik:	Obstbaumreihe				
	Bearbeiter: Peter Prack				
lfd. Nummer:	2143	Fläche: in m ²	0	Länge in m:	0
Bestandestyp:	0206 Baumreihe, Allee				
Charakteristik:	Obstbaumreihe				
	Bearbeiter: Peter Prack				
lfd. Nummer:	2144	Fläche: in m ²	0	Länge in m:	0
Bestandestyp:	0206 Baumreihe, Allee				
Charakteristik:	Obstbaumreihe				
	Bearbeiter: Peter Prack				
lfd. Nummer:	2145	Fläche: in m ²	0	Länge in m:	0
Bestandestyp:	0206 Baumreihe, Allee				
Charakteristik:	Obstbaumreihe				
	Bearbeiter: Peter Prack				
lfd. Nummer:	2146	Fläche: in m ²	0	Länge in m:	0
Bestandestyp:	0206 Baumreihe, Allee				
Charakteristik:	Obstbaumreihe				
	Bearbeiter: Peter Prack				
lfd. Nummer:	2147	Fläche: in m ²	0	Länge in m:	0
Bestandestyp:	0206 Baumreihe, Allee				
Charakteristik:	Obstbaumreihe				
	Bearbeiter: Peter Prack				
lfd. Nummer:	2148	Fläche: in m ²	0	Länge in m:	0
Bestandestyp:	0206 Baumreihe, Allee				
Charakteristik:	Obstbaumreihe				
	Bearbeiter: Peter Prack				
lfd. Nummer:	2149	Fläche: in m ²	0	Länge in m:	0
Bestandestyp:	0203 Heckenzug				
Charakteristik:					
	Bearbeiter: Peter Prack				

lfd. Nummer:	2150	Fläche: in m ²	0	Länge in m:	0
Bestandestyp:	0206 Baumreihe, Allee				
Charakteristik:	Obstbaumreihe				
		Bearbeiter:	Peter Prack		
lfd. Nummer:	2151	Fläche: in m ²	0	Länge in m:	0
Bestandestyp:	0206 Baumreihe, Allee				
Charakteristik:	Obstbaumreihe				
		Bearbeiter:	Peter Prack		
lfd. Nummer:	2152	Fläche: in m ²	0	Länge in m:	0
Bestandestyp:	0206 Baumreihe, Allee				
Charakteristik:	Obstbaumreihe				
		Bearbeiter:	Peter Prack		
lfd. Nummer:	2153	Fläche: in m ²	0	Länge in m:	0
Bestandestyp:	0206 Baumreihe, Allee				
Charakteristik:	Obstbaumreihe				
		Bearbeiter:	Peter Prack		
lfd. Nummer:	2154	Fläche: in m ²	0	Länge in m:	0
Bestandestyp:	0206 Baumreihe, Allee				
Charakteristik:	Obstbaumreihe				
		Bearbeiter:	Peter Prack		
lfd. Nummer:	2155	Fläche: in m ²	0	Länge in m:	0
Bestandestyp:	0206 Baumreihe, Allee				
Charakteristik:	Obstbaumreihe				
		Bearbeiter:	Peter Prack		
lfd. Nummer:	2156	Fläche: in m ²	0	Länge in m:	0
Bestandestyp:	0206 Baumreihe, Allee				
Charakteristik:	Obstbaumreihe				
		Bearbeiter:	Peter Prack		
lfd. Nummer:	2157	Fläche: in m ²	0	Länge in m:	0
Bestandestyp:	99 Erhebungsfläche unbestimmten Typs				
Charakteristik:	Baumkulisse, d.h. naturnaher Waldmantel mit Laubbäumen am Rand einer Fichten - Monokultur				
		Bearbeiter:	Peter Prack		
lfd. Nummer:	2158	Fläche: in m ²	0	Länge in m:	0
Bestandestyp:	99 Erhebungsfläche unbestimmten Typs				
Charakteristik:	Baumkulisse, d.h. naturnaher Waldmantel mit Laubbäumen am Rand einer Fichten - Monokultur				
		Bearbeiter:	Peter Prack		
lfd. Nummer:	2159	Fläche: in m ²	0	Länge in m:	0
Bestandestyp:	0206 Baumreihe, Allee				
Charakteristik:	Obstbaumreihe				
		Bearbeiter:	Peter Prack		
lfd. Nummer:	2160	Fläche: in m ²	0	Länge in m:	0
Bestandestyp:	0206 Baumreihe, Allee				
Charakteristik:	Obstbaumreihe				
		Bearbeiter:	Peter Prack		
lfd. Nummer:	2161	Fläche: in m ²	0	Länge in m:	0
Bestandestyp:	0206 Baumreihe, Allee				
Charakteristik:	Obstbaumreihe				
		Bearbeiter:	Peter Prack		

lfd. Nummer:	2162	Fläche: in m ²	0	Länge in m:	0
Bestandestyp:	0206 Baumreihe, Allee				
Charakteristik:	Obstbaumreihe				
		Bearbeiter:	Peter Prack		
lfd. Nummer:	2163	Fläche: in m ²	0	Länge in m:	0
Bestandestyp:	0206 Baumreihe, Allee				
Charakteristik:	Obstbaumreihe				
		Bearbeiter:	Peter Prack		
lfd. Nummer:	2164	Fläche: in m ²	0	Länge in m:	0
Bestandestyp:	0206 Baumreihe, Allee				
Charakteristik:	Obstbaumreihe				
		Bearbeiter:	Peter Prack		
lfd. Nummer:	2165	Fläche: in m ²	0	Länge in m:	0
Bestandestyp:	0206 Baumreihe, Allee				
Charakteristik:	Obstbaumreihe				
		Bearbeiter:	Peter Prack		
lfd. Nummer:	2166	Fläche: in m ²	0	Länge in m:	0
Bestandestyp:	0206 Baumreihe, Allee				
Charakteristik:	Obstbaumreihe				
		Bearbeiter:	Peter Prack		
lfd. Nummer:	2167	Fläche: in m ²	0	Länge in m:	0
Bestandestyp:	0206 Baumreihe, Allee				
Charakteristik:	Obstbaumreihe				
		Bearbeiter:	Peter Prack		
lfd. Nummer:	2168	Fläche: in m ²	0	Länge in m:	0
Bestandestyp:	0206 Baumreihe, Allee				
Charakteristik:	Obstbaumreihe				
		Bearbeiter:	Peter Prack		
lfd. Nummer:	2169	Fläche: in m ²	0	Länge in m:	0
Bestandestyp:	0206 Baumreihe, Allee				
Charakteristik:	Obstbaumreihe				
		Bearbeiter:	Peter Prack		
lfd. Nummer:	2170	Fläche: in m ²	0	Länge in m:	0
Bestandestyp:	0203 Heckenzug				
Charakteristik:					
		Bearbeiter:	Peter Prack		
lfd. Nummer:	2171	Fläche: in m ²	0	Länge in m:	0
Bestandestyp:	0206 Baumreihe, Allee				
Charakteristik:	Obstbaumreihe				
		Bearbeiter:	Peter Prack		
lfd. Nummer:	2172	Fläche: in m ²	0	Länge in m:	0
Bestandestyp:	0206 Baumreihe, Allee				
Charakteristik:	Obstbaumreihe				
		Bearbeiter:	Peter Prack		
lfd. Nummer:	2173	Fläche: in m ²	0	Länge in m:	0
Bestandestyp:	0203 Heckenzug				
Charakteristik:					
		Bearbeiter:	Peter Prack		

lfd. Nummer:	2202	Fläche: in m ²	0	Länge in m:	0
Bestandestyp:	0207 Markanter Einzelbaum				
Charakteristik:					
		Bearbeiter:	Peter Prack		
lfd. Nummer:	2203	Fläche: in m ²	0	Länge in m:	0
Bestandestyp:	0207 Markanter Einzelbaum				
Charakteristik:					
		Bearbeiter:	Peter Prack		
lfd. Nummer:	2204	Fläche: in m ²	0	Länge in m:	0
Bestandestyp:	0207 Markanter Einzelbaum				
Charakteristik:					
		Bearbeiter:	Peter Prack		
lfd. Nummer:	2205	Fläche: in m ²	0	Länge in m:	0
Bestandestyp:	0207 Markanter Einzelbaum				
Charakteristik:					
		Bearbeiter:	Peter Prack		
lfd. Nummer:	2206	Fläche: in m ²	0	Länge in m:	0
Bestandestyp:	0207 Markanter Einzelbaum				
Charakteristik:					
		Bearbeiter:	Peter Prack		
lfd. Nummer:	2207	Fläche: in m ²	0	Länge in m:	0
Bestandestyp:	0207 Markanter Einzelbaum				
Charakteristik:					
		Bearbeiter:	Peter Prack		
lfd. Nummer:	2208	Fläche: in m ²	0	Länge in m:	0
Bestandestyp:	0207 Markanter Einzelbaum				
Charakteristik:					
		Bearbeiter:	Peter Prack		
lfd. Nummer:	2209	Fläche: in m ²	0	Länge in m:	0
Bestandestyp:	0207 Markanter Einzelbaum				
Charakteristik:					
		Bearbeiter:	Peter Prack		
lfd. Nummer:	2210	Fläche: in m ²	0	Länge in m:	0
Bestandestyp:	0207 Markanter Einzelbaum				
Charakteristik:					
		Bearbeiter:	Peter Prack		
lfd. Nummer:	2211	Fläche: in m ²	0	Länge in m:	0
Bestandestyp:	0207 Markanter Einzelbaum				
Charakteristik:					
		Bearbeiter:	Peter Prack		
lfd. Nummer:	2212	Fläche: in m ²	0	Länge in m:	0
Bestandestyp:	0207 Markanter Einzelbaum				
Charakteristik:					
		Bearbeiter:	Peter Prack		
lfd. Nummer:	2213	Fläche: in m ²	0	Länge in m:	0
Bestandestyp:	0207 Markanter Einzelbaum				
Charakteristik:					
		Bearbeiter:	Peter Prack		

lfd. Nummer:	2214	Fläche: in m ²	0	Länge in m:	0
Bestandestyp:	0207 Markanter Einzelbaum				
Charakteristik:					
		Bearbeiter:	Peter Prack		
lfd. Nummer:	2215	Fläche: in m ²	0	Länge in m:	0
Bestandestyp:	0207 Markanter Einzelbaum				
Charakteristik:					
		Bearbeiter:	Peter Prack		
lfd. Nummer:	2216	Fläche: in m ²	0	Länge in m:	0
Bestandestyp:	0207 Markanter Einzelbaum				
Charakteristik:					
		Bearbeiter:	Peter Prack		
lfd. Nummer:	2217	Fläche: in m ²	0	Länge in m:	0
Bestandestyp:	0207 Markanter Einzelbaum				
Charakteristik:					
		Bearbeiter:	Peter Prack		
lfd. Nummer:	2218	Fläche: in m ²	0	Länge in m:	0
Bestandestyp:	0207 Markanter Einzelbaum				
Charakteristik:					
		Bearbeiter:	Peter Prack		
lfd. Nummer:	2219	Fläche: in m ²	0	Länge in m:	0
Bestandestyp:	0207 Markanter Einzelbaum				
Charakteristik:					
		Bearbeiter:	Peter Prack		
lfd. Nummer:	2220	Fläche: in m ²	0	Länge in m:	0
Bestandestyp:	0207 Markanter Einzelbaum				
Charakteristik:					
		Bearbeiter:	Peter Prack		
lfd. Nummer:	2221	Fläche: in m ²	0	Länge in m:	0
Bestandestyp:	0207 Markanter Einzelbaum				
Charakteristik:					
		Bearbeiter:	Peter Prack		
lfd. Nummer:	2222	Fläche: in m ²	0	Länge in m:	0
Bestandestyp:	0207 Markanter Einzelbaum				
Charakteristik:					
		Bearbeiter:	Peter Prack		
lfd. Nummer:	2223	Fläche: in m ²	0	Länge in m:	0
Bestandestyp:	0207 Markanter Einzelbaum				
Charakteristik:					
		Bearbeiter:	Peter Prack		
lfd. Nummer:	2224	Fläche: in m ²	0	Länge in m:	0
Bestandestyp:	0207 Markanter Einzelbaum				
Charakteristik:					
		Bearbeiter:	Peter Prack		
lfd. Nummer:	2225	Fläche: in m ²	0	Länge in m:	0
Bestandestyp:	0207 Markanter Einzelbaum				
Charakteristik:					
		Bearbeiter:	Peter Prack		

lfd. Nummer:	2226	Fläche: in m ²	0	Länge in m:	0
Bestandestyp:	0207 Markanter Einzelbaum				
Charakteristik:					
		Bearbeiter:	Peter Prack		
lfd. Nummer:	2227	Fläche: in m ²	0	Länge in m:	0
Bestandestyp:	0207 Markanter Einzelbaum				
Charakteristik:					
		Bearbeiter:	Peter Prack		
lfd. Nummer:	2228	Fläche: in m ²	0	Länge in m:	0
Bestandestyp:	0207 Markanter Einzelbaum				
Charakteristik:					
		Bearbeiter:	Peter Prack		
lfd. Nummer:	2229	Fläche: in m ²	0	Länge in m:	0
Bestandestyp:	0207 Markanter Einzelbaum				
Charakteristik:					
		Bearbeiter:	Peter Prack		
lfd. Nummer:	2230	Fläche: in m ²	0	Länge in m:	0
Bestandestyp:	0207 Markanter Einzelbaum				
Charakteristik:					
		Bearbeiter:	Peter Prack		
lfd. Nummer:	2231	Fläche: in m ²	0	Länge in m:	0
Bestandestyp:	0207 Markanter Einzelbaum				
Charakteristik:					
		Bearbeiter:	Peter Prack		
lfd. Nummer:	2232	Fläche: in m ²	0	Länge in m:	0
Bestandestyp:	0207 Markanter Einzelbaum				
Charakteristik:					
		Bearbeiter:	Peter Prack		
lfd. Nummer:	2233	Fläche: in m ²	0	Länge in m:	0
Bestandestyp:	0207 Markanter Einzelbaum				
Charakteristik:					
		Bearbeiter:	Peter Prack		
lfd. Nummer:	2234	Fläche: in m ²	0	Länge in m:	0
Bestandestyp:	0207 Markanter Einzelbaum				
Charakteristik:					
		Bearbeiter:	Peter Prack		
lfd. Nummer:	2235	Fläche: in m ²	0	Länge in m:	0
Bestandestyp:	0207 Markanter Einzelbaum				
Charakteristik:					
		Bearbeiter:	Peter Prack		
lfd. Nummer:	2236	Fläche: in m ²	0	Länge in m:	0
Bestandestyp:	0207 Markanter Einzelbaum				
Charakteristik:					
		Bearbeiter:	Peter Prack		
lfd. Nummer:	2237	Fläche: in m ²	0	Länge in m:	0
Bestandestyp:	0207 Markanter Einzelbaum				
Charakteristik:					
		Bearbeiter:	Peter Prack		

lfd. Nummer:	2238	Fläche: in m ²	0	Länge in m:	0
Bestandestyp:	0207 Markanter Einzelbaum				
Charakteristik:					
	Bearbeiter: Peter Prack				
lfd. Nummer:	2239	Fläche: in m ²	0	Länge in m:	0
Bestandestyp:	0207 Markanter Einzelbaum				
Charakteristik:					
	Bearbeiter: Peter Prack				
lfd. Nummer:	2240	Fläche: in m ²	0	Länge in m:	0
Bestandestyp:	0207 Markanter Einzelbaum				
Charakteristik:					
	Bearbeiter: Peter Prack				
lfd. Nummer:	2241	Fläche: in m ²	0	Länge in m:	0
Bestandestyp:	0207 Markanter Einzelbaum				
Charakteristik:					
	Bearbeiter: Peter Prack				
lfd. Nummer:	2242	Fläche: in m ²	0	Länge in m:	0
Bestandestyp:	0207 Markanter Einzelbaum				
Charakteristik:					
	Bearbeiter: Peter Prack				
lfd. Nummer:	2243	Fläche: in m ²	0	Länge in m:	0
Bestandestyp:	0207 Markanter Einzelbaum				
Charakteristik:					
	Bearbeiter: Peter Prack				
lfd. Nummer:	2244	Fläche: in m ²	0	Länge in m:	0
Bestandestyp:	0207 Markanter Einzelbaum				
Charakteristik:					
	Bearbeiter: Peter Prack				
lfd. Nummer:	2245	Fläche: in m ²	0	Länge in m:	0
Bestandestyp:	0207 Markanter Einzelbaum				
Charakteristik:					
	Bearbeiter: Peter Prack				
lfd. Nummer:	2246	Fläche: in m ²	0	Länge in m:	0
Bestandestyp:	0207 Markanter Einzelbaum				
Charakteristik:					
	Bearbeiter: Peter Prack				
lfd. Nummer:	2247	Fläche: in m ²	0	Länge in m:	0
Bestandestyp:	0207 Markanter Einzelbaum				
Charakteristik:					
	Bearbeiter: Peter Prack				
lfd. Nummer:	2248	Fläche: in m ²	0	Länge in m:	0
Bestandestyp:	0207 Markanter Einzelbaum				
Charakteristik:					
	Bearbeiter: Peter Prack				
lfd. Nummer:	2249	Fläche: in m ²	0	Länge in m:	0
Bestandestyp:	0207 Markanter Einzelbaum				
Charakteristik:					
	Bearbeiter: Peter Prack				

lfd. Nummer:	2250	Fläche: in m ²	0	Länge in m:	0
Bestandestyp:	0207 Markanter Einzelbaum				
Charakteristik:					
		Bearbeiter:	Peter Prack		
lfd. Nummer:	2251	Fläche: in m ²	0	Länge in m:	0
Bestandestyp:	0207 Markanter Einzelbaum				
Charakteristik:					
		Bearbeiter:	Peter Prack		
lfd. Nummer:	2252	Fläche: in m ²	0	Länge in m:	0
Bestandestyp:	0207 Markanter Einzelbaum				
Charakteristik:					
		Bearbeiter:	Peter Prack		
lfd. Nummer:	2253	Fläche: in m ²	0	Länge in m:	0
Bestandestyp:	0207 Markanter Einzelbaum				
Charakteristik:					
		Bearbeiter:	Peter Prack		
lfd. Nummer:	2254	Fläche: in m ²	0	Länge in m:	0
Bestandestyp:	0207 Markanter Einzelbaum				
Charakteristik:					
		Bearbeiter:	Peter Prack		
lfd. Nummer:	2255	Fläche: in m ²	0	Länge in m:	0
Bestandestyp:	0207 Markanter Einzelbaum				
Charakteristik:					
		Bearbeiter:	Peter Prack		
lfd. Nummer:	2256	Fläche: in m ²	0	Länge in m:	0
Bestandestyp:	0207 Markanter Einzelbaum				
Charakteristik:					
		Bearbeiter:	Peter Prack		
lfd. Nummer:	2257	Fläche: in m ²	0	Länge in m:	0
Bestandestyp:	0207 Markanter Einzelbaum				
Charakteristik:					
		Bearbeiter:	Peter Prack		
lfd. Nummer:	2258	Fläche: in m ²	0	Länge in m:	0
Bestandestyp:	0207 Markanter Einzelbaum				
Charakteristik:					
		Bearbeiter:	Peter Prack		
lfd. Nummer:	2259	Fläche: in m ²	0	Länge in m:	0
Bestandestyp:	0207 Markanter Einzelbaum				
Charakteristik:					
		Bearbeiter:	Peter Prack		
lfd. Nummer:	2260	Fläche: in m ²	0	Länge in m:	0
Bestandestyp:	0207 Markanter Einzelbaum				
Charakteristik:					
		Bearbeiter:	Peter Prack		
lfd. Nummer:	2261	Fläche: in m ²	0	Länge in m:	0
Bestandestyp:	0207 Markanter Einzelbaum				
Charakteristik:					
		Bearbeiter:	Peter Prack		

lfd. Nummer:	2262	Fläche: in m ²	0	Länge in m:	0
Bestandestyp:	0207 Markanter Einzelbaum				
Charakteristik:					
		Bearbeiter:	Peter Prack		
lfd. Nummer:	2263	Fläche: in m ²	0	Länge in m:	0
Bestandestyp:	0207 Markanter Einzelbaum				
Charakteristik:					
		Bearbeiter:	Peter Prack		
lfd. Nummer:	2264	Fläche: in m ²	0	Länge in m:	0
Bestandestyp:	0207 Markanter Einzelbaum				
Charakteristik:					
		Bearbeiter:	Peter Prack		
lfd. Nummer:	2265	Fläche: in m ²	0	Länge in m:	0
Bestandestyp:	0207 Markanter Einzelbaum				
Charakteristik:					
		Bearbeiter:	Peter Prack		
lfd. Nummer:	2266	Fläche: in m ²	0	Länge in m:	0
Bestandestyp:	0207 Markanter Einzelbaum				
Charakteristik:					
		Bearbeiter:	Peter Prack		
lfd. Nummer:	2267	Fläche: in m ²	0	Länge in m:	0
Bestandestyp:	0207 Markanter Einzelbaum				
Charakteristik:					
		Bearbeiter:	Peter Prack		
lfd. Nummer:	2268	Fläche: in m ²	0	Länge in m:	0
Bestandestyp:	0207 Markanter Einzelbaum				
Charakteristik:					
		Bearbeiter:	Peter Prack		
lfd. Nummer:	2269	Fläche: in m ²	0	Länge in m:	0
Bestandestyp:	0207 Markanter Einzelbaum				
Charakteristik:					
		Bearbeiter:	Peter Prack		
lfd. Nummer:	2270	Fläche: in m ²	0	Länge in m:	0
Bestandestyp:	0207 Markanter Einzelbaum				
Charakteristik:					
		Bearbeiter:	Peter Prack		
lfd. Nummer:	2271	Fläche: in m ²	0	Länge in m:	0
Bestandestyp:	0207 Markanter Einzelbaum				
Charakteristik:					
		Bearbeiter:	Peter Prack		
lfd. Nummer:	2272	Fläche: in m ²	0	Länge in m:	0
Bestandestyp:	0207 Markanter Einzelbaum				
Charakteristik:					
		Bearbeiter:	Peter Prack		
lfd. Nummer:	2273	Fläche: in m ²	0	Länge in m:	0
Bestandestyp:	0207 Markanter Einzelbaum				
Charakteristik:					
		Bearbeiter:	Peter Prack		

lfd. Nummer:	2274	Fläche: in m ²	0	Länge in m:	0
Bestandestyp:	0207 Markanter Einzelbaum				
Charakteristik:					
		Bearbeiter:	Peter Prack		
lfd. Nummer:	2275	Fläche: in m ²	0	Länge in m:	0
Bestandestyp:	0207 Markanter Einzelbaum				
Charakteristik:					
		Bearbeiter:	Peter Prack		
lfd. Nummer:	2276	Fläche: in m ²	0	Länge in m:	0
Bestandestyp:	0207 Markanter Einzelbaum				
Charakteristik:					
		Bearbeiter:	Peter Prack		
lfd. Nummer:	2277	Fläche: in m ²	0	Länge in m:	0
Bestandestyp:	0207 Markanter Einzelbaum				
Charakteristik:					
		Bearbeiter:	Peter Prack		
lfd. Nummer:	2278	Fläche: in m ²	0	Länge in m:	0
Bestandestyp:	0207 Markanter Einzelbaum				
Charakteristik:					
		Bearbeiter:	Peter Prack		
lfd. Nummer:	2279	Fläche: in m ²	0	Länge in m:	0
Bestandestyp:	0207 Markanter Einzelbaum				
Charakteristik:					
		Bearbeiter:	Peter Prack		
lfd. Nummer:	2280	Fläche: in m ²	0	Länge in m:	0
Bestandestyp:	0207 Markanter Einzelbaum				
Charakteristik:					
		Bearbeiter:	Peter Prack		
lfd. Nummer:	2281	Fläche: in m ²	0	Länge in m:	0
Bestandestyp:	0207 Markanter Einzelbaum				
Charakteristik:					
		Bearbeiter:	Peter Prack		
lfd. Nummer:	2282	Fläche: in m ²	0	Länge in m:	0
Bestandestyp:	0207 Markanter Einzelbaum				
Charakteristik:					
		Bearbeiter:	Peter Prack		
lfd. Nummer:	2283	Fläche: in m ²	0	Länge in m:	0
Bestandestyp:	0207 Markanter Einzelbaum				
Charakteristik:					
		Bearbeiter:	Peter Prack		
lfd. Nummer:	2284	Fläche: in m ²	0	Länge in m:	0
Bestandestyp:	0207 Markanter Einzelbaum				
Charakteristik:					
		Bearbeiter:	Peter Prack		
lfd. Nummer:	2285	Fläche: in m ²	0	Länge in m:	0
Bestandestyp:	0207 Markanter Einzelbaum				
Charakteristik:					
		Bearbeiter:	Peter Prack		

lfd. Nummer:	2286	Fläche: in m ²	0	Länge in m:	0
Bestandestyp:	0207 Markanter Einzelbaum				
Charakteristik:					
		Bearbeiter:	Peter Prack		
lfd. Nummer:	2287	Fläche: in m ²	0	Länge in m:	0
Bestandestyp:	0207 Markanter Einzelbaum				
Charakteristik:					
		Bearbeiter:	Peter Prack		
lfd. Nummer:	2288	Fläche: in m ²	0	Länge in m:	0
Bestandestyp:	0207 Markanter Einzelbaum				
Charakteristik:					
		Bearbeiter:	Peter Prack		
lfd. Nummer:	2289	Fläche: in m ²	0	Länge in m:	0
Bestandestyp:	0207 Markanter Einzelbaum				
Charakteristik:					
		Bearbeiter:	Peter Prack		
lfd. Nummer:	2290	Fläche: in m ²	0	Länge in m:	0
Bestandestyp:	0207 Markanter Einzelbaum				
Charakteristik:					
		Bearbeiter:	Peter Prack		
lfd. Nummer:	2291	Fläche: in m ²	0	Länge in m:	0
Bestandestyp:	0207 Markanter Einzelbaum				
Charakteristik:					
		Bearbeiter:	Peter Prack		
lfd. Nummer:	2292	Fläche: in m ²	0	Länge in m:	0
Bestandestyp:	0207 Markanter Einzelbaum				
Charakteristik:					
		Bearbeiter:	Peter Prack		
lfd. Nummer:	2293	Fläche: in m ²	0	Länge in m:	0
Bestandestyp:	0207 Markanter Einzelbaum				
Charakteristik:					
		Bearbeiter:	Peter Prack		
lfd. Nummer:	2294	Fläche: in m ²	0	Länge in m:	0
Bestandestyp:	0207 Markanter Einzelbaum				
Charakteristik:					
		Bearbeiter:	Peter Prack		
lfd. Nummer:	2295	Fläche: in m ²	0	Länge in m:	0
Bestandestyp:	0207 Markanter Einzelbaum				
Charakteristik:					
		Bearbeiter:	Peter Prack		
lfd. Nummer:	2296	Fläche: in m ²	0	Länge in m:	0
Bestandestyp:	0207 Markanter Einzelbaum				
Charakteristik:					
		Bearbeiter:	Peter Prack		
lfd. Nummer:	2297	Fläche: in m ²	0	Länge in m:	0
Bestandestyp:	0401 Stehendes Gewässer				
Charakteristik:	Kleiner Gartenteich; am Ufer Weiden.				
		Bearbeiter:	Peter Prack		

lfd. Nummer:	2298	Fläche: in m ²	0	Länge in m:	0
Bestandestyp:	0207 Markanter Einzelbaum				
Charakteristik:					
		Bearbeiter:	Peter Prack		
lfd. Nummer:	2299	Fläche: in m ²	0	Länge in m:	0
Bestandestyp:	0207 Markanter Einzelbaum				
Charakteristik:					
		Bearbeiter:	Peter Prack		
lfd. Nummer:	2300	Fläche: in m ²	0	Länge in m:	0
Bestandestyp:	0207 Markanter Einzelbaum				
Charakteristik:					
		Bearbeiter:	Peter Prack		
lfd. Nummer:	2301	Fläche: in m ²	0	Länge in m:	0
Bestandestyp:	0207 Markanter Einzelbaum				
Charakteristik:					
		Bearbeiter:	Peter Prack		
lfd. Nummer:	2302	Fläche: in m ²	0	Länge in m:	0
Bestandestyp:	0207 Markanter Einzelbaum				
Charakteristik:					
		Bearbeiter:	Peter Prack		
lfd. Nummer:	2303	Fläche: in m ²	0	Länge in m:	0
Bestandestyp:	0207 Markanter Einzelbaum				
Charakteristik:					
		Bearbeiter:	Peter Prack		
lfd. Nummer:	2304	Fläche: in m ²	0	Länge in m:	0
Bestandestyp:	0207 Markanter Einzelbaum				
Charakteristik:					
		Bearbeiter:	Peter Prack		
lfd. Nummer:	2305	Fläche: in m ²	0	Länge in m:	0
Bestandestyp:	0207 Markanter Einzelbaum				
Charakteristik:					
		Bearbeiter:	Peter Prack		
lfd. Nummer:	2306	Fläche: in m ²	0	Länge in m:	0
Bestandestyp:	0207 Markanter Einzelbaum				
Charakteristik:					
		Bearbeiter:	Peter Prack		
lfd. Nummer:	2307	Fläche: in m ²	0	Länge in m:	0
Bestandestyp:	0207 Markanter Einzelbaum				
Charakteristik:					
		Bearbeiter:	Peter Prack		
lfd. Nummer:	2308	Fläche: in m ²	0	Länge in m:	0
Bestandestyp:	0207 Markanter Einzelbaum				
Charakteristik:					
		Bearbeiter:	Peter Prack		
lfd. Nummer:	2309	Fläche: in m ²	0	Länge in m:	0
Bestandestyp:	0207 Markanter Einzelbaum				
Charakteristik:					
		Bearbeiter:	Peter Prack		

lfd. Nummer:	2310	Fläche: in m ²	0	Länge in m:	0
Bestandestyp:	0207 Markanter Einzelbaum				
Charakteristik:					
		Bearbeiter:	Peter Prack		
lfd. Nummer:	2311	Fläche: in m ²	0	Länge in m:	0
Bestandestyp:	0207 Markanter Einzelbaum				
Charakteristik:					
		Bearbeiter:	Peter Prack		
lfd. Nummer:	2312	Fläche: in m ²	0	Länge in m:	0
Bestandestyp:	0207 Markanter Einzelbaum				
Charakteristik:					
		Bearbeiter:	Peter Prack		
lfd. Nummer:	2313	Fläche: in m ²	0	Länge in m:	0
Bestandestyp:	0207 Markanter Einzelbaum				
Charakteristik:					
		Bearbeiter:	Peter Prack		
lfd. Nummer:	2314	Fläche: in m ²	0	Länge in m:	0
Bestandestyp:	0207 Markanter Einzelbaum				
Charakteristik:					
		Bearbeiter:	Peter Prack		
lfd. Nummer:	2315	Fläche: in m ²	0	Länge in m:	0
Bestandestyp:	0207 Markanter Einzelbaum				
Charakteristik:					
		Bearbeiter:	Peter Prack		
lfd. Nummer:	2316	Fläche: in m ²	0	Länge in m:	0
Bestandestyp:	0207 Markanter Einzelbaum				
Charakteristik:					
		Bearbeiter:	Peter Prack		
lfd. Nummer:	2317	Fläche: in m ²	0	Länge in m:	0
Bestandestyp:	0207 Markanter Einzelbaum				
Charakteristik:					
		Bearbeiter:	Peter Prack		
lfd. Nummer:	2318	Fläche: in m ²	0	Länge in m:	0
Bestandestyp:	0207 Markanter Einzelbaum				
Charakteristik:					
		Bearbeiter:	Peter Prack		
lfd. Nummer:	2319	Fläche: in m ²	0	Länge in m:	0
Bestandestyp:	0207 Markanter Einzelbaum				
Charakteristik:					
		Bearbeiter:	Peter Prack		
lfd. Nummer:	2320	Fläche: in m ²	0	Länge in m:	0
Bestandestyp:	0207 Markanter Einzelbaum				
Charakteristik:					
		Bearbeiter:	Peter Prack		
lfd. Nummer:	2321	Fläche: in m ²	0	Länge in m:	0
Bestandestyp:	0207 Markanter Einzelbaum				
Charakteristik:					
		Bearbeiter:	Peter Prack		

lfd. Nummer:	2322	Fläche: in m ²	0	Länge in m:	0
Bestandestyp:	0207 Markanter Einzelbaum				
Charakteristik:					
		Bearbeiter:	Peter Prack		
lfd. Nummer:	2323	Fläche: in m ²	0	Länge in m:	0
Bestandestyp:	0207 Markanter Einzelbaum				
Charakteristik:					
		Bearbeiter:	Peter Prack		
lfd. Nummer:	2324	Fläche: in m ²	0	Länge in m:	0
Bestandestyp:	0207 Markanter Einzelbaum				
Charakteristik:					
		Bearbeiter:	Peter Prack		
lfd. Nummer:	2325	Fläche: in m ²	0	Länge in m:	0
Bestandestyp:	0207 Markanter Einzelbaum				
Charakteristik:					
		Bearbeiter:	Peter Prack		
lfd. Nummer:	2326	Fläche: in m ²	0	Länge in m:	0
Bestandestyp:	0207 Markanter Einzelbaum				
Charakteristik:					
		Bearbeiter:	Peter Prack		
lfd. Nummer:	2327	Fläche: in m ²	0	Länge in m:	0
Bestandestyp:	0207 Markanter Einzelbaum				
Charakteristik:					
		Bearbeiter:	Peter Prack		
lfd. Nummer:	2328	Fläche: in m ²	0	Länge in m:	0
Bestandestyp:	0207 Markanter Einzelbaum				
Charakteristik:					
		Bearbeiter:	Peter Prack		
lfd. Nummer:	2329	Fläche: in m ²	0	Länge in m:	0
Bestandestyp:	0207 Markanter Einzelbaum				
Charakteristik:					
		Bearbeiter:	Peter Prack		
lfd. Nummer:	2330	Fläche: in m ²	0	Länge in m:	0
Bestandestyp:	0207 Markanter Einzelbaum				
Charakteristik:					
		Bearbeiter:	Peter Prack		
lfd. Nummer:	2331	Fläche: in m ²	0	Länge in m:	0
Bestandestyp:	0207 Markanter Einzelbaum				
Charakteristik:					
		Bearbeiter:	Peter Prack		
lfd. Nummer:	2332	Fläche: in m ²	0	Länge in m:	0
Bestandestyp:	0207 Markanter Einzelbaum				
Charakteristik:					
		Bearbeiter:	Peter Prack		
lfd. Nummer:	2333	Fläche: in m ²	0	Länge in m:	0
Bestandestyp:	0207 Markanter Einzelbaum				
Charakteristik:					
		Bearbeiter:	Peter Prack		

lfd. Nummer:	2334	Fläche: in m ²	0	Länge in m:	0
Bestandestyp:	0207 Markanter Einzelbaum				
Charakteristik:					
	Bearbeiter: Peter Prack				
lfd. Nummer:	2335	Fläche: in m ²	0	Länge in m:	0
Bestandestyp:	0207 Markanter Einzelbaum				
Charakteristik:					
	Bearbeiter: Peter Prack				
lfd. Nummer:	2336	Fläche: in m ²	0	Länge in m:	0
Bestandestyp:	0207 Markanter Einzelbaum				
Charakteristik:					
	Bearbeiter: Peter Prack				
lfd. Nummer:	2337	Fläche: in m ²	0	Länge in m:	0
Bestandestyp:	0207 Markanter Einzelbaum				
Charakteristik:					
	Bearbeiter: Peter Prack				
lfd. Nummer:	2338	Fläche: in m ²	0	Länge in m:	0
Bestandestyp:	0207 Markanter Einzelbaum				
Charakteristik:					
	Bearbeiter: Peter Prack				
lfd. Nummer:	2339	Fläche: in m ²	0	Länge in m:	0
Bestandestyp:	0207 Markanter Einzelbaum				
Charakteristik:					
	Bearbeiter: Peter Prack				
lfd. Nummer:	2340	Fläche: in m ²	0	Länge in m:	0
Bestandestyp:	0207 Markanter Einzelbaum				
Charakteristik:					
	Bearbeiter: Peter Prack				
lfd. Nummer:	2341	Fläche: in m ²	0	Länge in m:	0
Bestandestyp:	0207 Markanter Einzelbaum				
Charakteristik:					
	Bearbeiter: Peter Prack				
lfd. Nummer:	2342	Fläche: in m ²	0	Länge in m:	0
Bestandestyp:	0207 Markanter Einzelbaum				
Charakteristik:					
	Bearbeiter: Peter Prack				
lfd. Nummer:	2343	Fläche: in m ²	0	Länge in m:	0
Bestandestyp:	0207 Markanter Einzelbaum				
Charakteristik:					
	Bearbeiter: Peter Prack				
lfd. Nummer:	3000	Fläche: in m ²	0	Länge in m:	0
Bestandestyp:	0210 Markante (landschaftsprägende) Geländeböschung				
Charakteristik:	Mäßig steile, meist beackerte Hänge (erosionsgefährdete Böden!). In kleinen Quereintalungen Bachläufe mit naturnahen Gehölzen.				
	Bearbeiter: Peter Prack				

lfd. Nummer:	3001	Fläche: in m ²	0	Länge in m:	0
Bestandestyp:	0210 Markante (landschaftsprägende) Geländeböschung				
Charakteristik:	Schlier – Einhänge zur Talstufe der Krems. 30 – 40 Meter Höhenunterschied. Exposition Südost bis Ost. Mäßig steil, Einstufung als markante Böschungen fraglich. Zwischen 3001 und 3002 setzt sich der Hang fort, allerdings noch weniger markant und steil. Relativ steile Lagen treten im verbauten Ortskern auf. Nordwestlich davon eine Eintalung und ein bewaldeter Hangabschnitt.				
	Bearbeiter: Peter Prack				
lfd. Nummer:	3002	Fläche: in m ²	0	Länge in m:	0
Bestandestyp:	0210 Markante (landschaftsprägende) Geländeböschung				
Charakteristik:	Rechtsufriger Einhang zum Reiflbach. Exposition Nordwest. Schlierabhängige, von Älteren Deckenschottern ausgehend. Im Südteil 50 Höhenmeter, nach Norden schmaler und niedriger werdend. Die Hänge tragen trotz beträchtlicher Steilheit (um 10 %) überwiegend Äcker (Erosionsgefahr), im schmalen N – Teil Wald.				
	Bearbeiter: Peter Prack				
lfd. Nummer:	3003	Fläche: in m ²	0	Länge in m:	0
Bestandestyp:	0210 Markante (landschaftsprägende) Geländeböschung				
Charakteristik:	Abhang von den Älteren Deckenschottern zur Krems bei Achleiten. Ca. 30 Höhenmeter, Exposition Südsüdost. Mäßige bis größere Steilheit. Der Hang trägt naturnahen Laubwald, Fichtenforste und einige relativ magere Wiesen und Weiden, tlw. verbracht.				
	Bearbeiter: Peter Prack				
lfd. Nummer:	3004	Fläche: in m ²	0	Länge in m:	0
Bestandestyp:	0210 Markante (landschaftsprägende) Geländeböschung				
Charakteristik:	Rechtsufriger, NW- exponierter Böschungszug am Dambach, 10 bis ca. 30 Meter Höhenunterschied. Ältere Deckenschotter vom Bach angeschnitten, sodass Schlier an den Hängen zutage tritt. Tlw. sehr steil. Typischerweise mit naturnahen Laubwäldern bestockt. Einzelne mäßig fette Hangwiesen.				
	Bearbeiter: Peter Prack				
lfd. Nummer:	5001	Fläche: in m ²	0	Länge in m:	0
Bestandestyp:	030302 Sukzessionsfläche des trockenen Extensivgrünlandes mit oder ohne jüngerem Gehölzaufwuchs				
Charakteristik:	Bracheböschung, Exposition Südost. Gepflanzte Zierbäume, Spiraea - Hecke teilt die Fläche. Auch Anflug, Acer pseudoplatanus. Bis 5 m hoch. Hangfuß ruderalisiert und nährstoffreicher. Molinia arundinacea, Thymus pulegoides, Galium verum, Betonica off., Silene vulg., Agrimonia eupatoria,				
	Bearbeiter: Peter Prack				
lfd. Nummer:	5003	Fläche: in m ²	0	Länge in m:	0
Bestandestyp:	0201 Kleinstwaldfläche ("Feldgehölz"), Gebüsch oder Baumgruppe unter 1000m²				
Charakteristik:	8 Stämme, Rotföhren, Lärchen, Birken. Darunter gemäht, an Garten und Magerwiese 5037 grenzend.				
	Bearbeiter: Peter Prack				
lfd. Nummer:	5004	Fläche: in m ²	0	Länge in m:	0
Bestandestyp:	030802 Mesophile, "bunte" Fettwiese und die meisten Magerrasen, -weiden				
Charakteristik:	Mäßig fette Wiese an mäßig steilem Südhang. Salvia pratensis (massenhaft), Leontodon hispidus, Centaurea jacea, Galium verum, Silene vulg., Lotus corniculatus, Holcus lanatus, Leucanthemum ircutianum (viel), Betonica off., Dianthus carthusianorum, ...				
	Bearbeiter: Peter Prack				
lfd. Nummer:	5005	Fläche: in m ²	0	Länge in m:	0
Bestandestyp:	0203 Heckenzug				
Charakteristik:	Baumbestand an Straßenböschung. Quercus robur, Acer pseudoplatanus, Carpinus betulus; mit dichtem Unterwuchs.				
	Bearbeiter: Peter Prack				
lfd. Nummer:	5006	Fläche: in m ²	0	Länge in m:	0
Bestandestyp:	0402 Fließendes Gewässer				
Charakteristik:	Bach am Tag der Begehung (12. 7. 2003) völlig ausgetrocknet. Ufergehölz aus Esche und Schwarzerle. Natürliche Sohlstruktur aus Kies, natürlicher, nicht gestreckter Verlauf. Lage am Waldrand entlang Golfplatz, unterbrochen durch Verrohrung im Bereich der Straße. Vgl. 5050 (begleitendes Gehölz).				
	Bearbeiter: Peter Prack				

lfd. Nummer:	5007	Fläche: in m ²	0	Länge in m:	0
Bestandestyp:	0307 Feuchtes und nasses Extensivgrünland				
Charakteristik:	Unterschiedlich feuchte Wiese zwischen Ufergehölz des Dambachs und Hang - Wald. Ranunculus flammula (in einer besonders feuchten Senke häufig, sonst fehlend), Deschampsia cespitosa, Cirsium oleraceum, Lychnis flos - cuculi, Juncus effusus, Ranunculus repens, Juncus articulatus, Carex acuta,				
	Bearbeiter: Peter Prack				
lfd. Nummer:	5008	Fläche: in m ²	0	Länge in m:	0
Bestandestyp:	0202 Uferbegleitgehölz				
Charakteristik:	Waldstreifen an kleinem Bachlauf mit Esche, Stieleiche, Schwarzerle, Traubenkirsche. Dichte Strauchschicht. Vgl. Bachlauf 1027				
	Bearbeiter: Peter Prack				
lfd. Nummer:	5009	Fläche: in m ²	0	Länge in m:	0
Bestandestyp:	0307 Feuchtes und nasses Extensivgrünland				
Charakteristik:	Feuchtwiese zwischen Ufergehölz des Dambachs und Hangwald. Letzte Pflege durch Mulchen ohne Mähgutabtransport. Ranunculus repens, Impatiens parviflora, Chaerophyllum hirsutum, Carex muricata, Agrostis stolonifera, Deschampsia cespitosa, Polygonum hydropiper, Cirsium oleraceum, Rumex obtusifolius, Myosotis scorpioides, ...				
	Bearbeiter: Peter Prack				
lfd. Nummer:	5010	Fläche: in m ²	0	Länge in m:	0
Bestandestyp:	0202 Uferbegleitgehölz				
Charakteristik:	Salix fragilis, Fraxinus excelsior, Populus tremula				
	Bearbeiter: Peter Prack				
lfd. Nummer:	5011	Fläche: in m ²	0	Länge in m:	0
Bestandestyp:	030802 Mesophile, "bunte" Fettwiese und die meisten Magerrasen, -weiden				
Charakteristik:	Kleine, nordexponierte Böschung. Potentilla erecta, Potentilla sterilis, Molinia arundinacea, Heracleum sphondylium, Knautia arvensis, Leontodon hispidus, Deschampsia cespitosa, Pimpinella major, ...				
	Bearbeiter: Peter Prack				
lfd. Nummer:	5014	Fläche: in m ²	0	Länge in m:	0
Bestandestyp:	0203 Heckenzug				
Charakteristik:	Neupflanzung. Birken, gezäunt.				
	Bearbeiter: Peter Prack				
lfd. Nummer:	5015	Fläche: in m ²	0	Länge in m:	0
Bestandestyp:	0402 Fließendes Gewässer				
Charakteristik:	Bachlauf mit sehr geringer Wasserführung, aus Verrohrung tretend. Von Eschen, Stieleichen, Schwarzerlen und Hasel begleitet. Naturbelassene Morphologie.				
	Bearbeiter: Peter Prack				
lfd. Nummer:	5016	Fläche: in m ²	0	Länge in m:	0
Bestandestyp:	030301 Sukzessionsfläche des feuchten und nassen Extensivgrünlandes mit oder ohne jüngerem Gehölzaufwuchs				
Charakteristik:	Brusthohe Brache. Geranium palustre, Cirsium oleraceum (dominant), Carex acutiformis, Carex hirta, Galium aparine, Filipendula ulmaria, Phalaris arundinacea, ...				
	Bearbeiter: Peter Prack				
lfd. Nummer:	5017	Fläche: in m ²	0	Länge in m:	0
Bestandestyp:	030301 Sukzessionsfläche des feuchten und nassen Extensivgrünlandes mit oder ohne jüngerem Gehölzaufwuchs				
Charakteristik:	Brusthohe, eutrophe Brache in der Bachau, rundliche Lichtung. Carex acutiformis, Knautia dipsacifolia, Cirsium oleraceum, Urtica dioica, Galium aparine, Filipendula ulmaria, ...				
	Bearbeiter: Peter Prack				
lfd. Nummer:	5019	Fläche: in m ²	0	Länge in m:	0
Bestandestyp:	0402 Fließendes Gewässer				
Charakteristik:	Kleiner Bachlauf, der aus einem Rohr tritt. Untere Fortsetzung von 5020. Ufergehölz im Bearbeitungsjahr um 30 m gekürzt, vermutlich Verrohrung bis zum noch bestehenden Gehölz unmittelbar bevorstehend.				
	Bearbeiter: Peter Prack				

lfd. Nummer:	5020	Fläche: in m ²	0	Länge in m:	0
Bestandestyp:	0402 Fließendes Gewässer				
Charakteristik:	Kleiner Wiesenbach, 50 cm tief eingeschnitten, unter 1 m breit, ab Straße (östlich) verrohrt. Vgl. 5019; im Wald oberhalb als naturnaher, eingeschnittener, schmaler Bachlauf.				
	Bearbeiter: Peter Prack				
lfd. Nummer:	5021	Fläche: in m ²	0	Länge in m:	0
Bestandestyp:	030802 Mesophile, "bunte" Fettwiese und die meisten Magerrasen, -weiden				
Charakteristik:	Wiesenstreifen zu beiden Seiten des kleinen Bachlaufs 5020. Thymus pulegioides, Lotus corniculatus, Briza media, Deschampsia cespitosa, Potentilla sterilis, Potentilla erecta,... . Am Waldrand einige m ² feucht, hier Scirpus sylv., Mentha longifolia, Filipendula ulmaria.				
	Bearbeiter: Peter Prack				
lfd. Nummer:	5022	Fläche: in m ²	0	Länge in m:	0
Bestandestyp:	0104 Laubwald/Laubholzforst				
Charakteristik:	Alnus glutinosa - Bestand mit oberflächlich sickerndem Wasser. Carex acutiformis, Caltha palustris, Frangula alnus, ...				
	Bearbeiter: Peter Prack				
lfd. Nummer:	5023	Fläche: in m ²	0	Länge in m:	0
Bestandestyp:	0201 Kleinstwaldfläche ("Feldgehölz"), Gebüsch oder Baumgruppe unter 1000m²				
Charakteristik:	Kleines Feldgehölz am Rand einer Fettwiese, mit dem Bach Nr. 5020 und den angrenzenden Laubwäldern reizvoller Landschaftsausschnitt!				
	Bearbeiter: Peter Prack				
lfd. Nummer:	5025	Fläche: in m ²	0	Länge in m:	0
Bestandestyp:	0402 Fließendes Gewässer				
Charakteristik:	Kleines Gerinne zum Dambach mit naturnahem Ufergehölz; tritt aus Verrohrung.				
	Bearbeiter: Peter Prack				
lfd. Nummer:	5026	Fläche: in m ²	0	Länge in m:	0
Bestandestyp:	0402 Fließendes Gewässer				
Charakteristik:	Kleines Gerinne zum Dambach mit naturnahem Ufergehölz. Tritt an der Straße aus Verrohrung.				
	Bearbeiter: Peter Prack				
lfd. Nummer:	5027	Fläche: in m ²	0	Länge in m:	0
Bestandestyp:	0402 Fließendes Gewässer				
Charakteristik:	Bachlauf mit sehr geringer Wasserführung, aber mit kiesigem, naturbelassenem Grund und gut entwickeltem Ufergehölz.				
	Bearbeiter: Peter Prack				
lfd. Nummer:	5029	Fläche: in m ²	0	Länge in m:	0
Bestandestyp:	0401 Stehendes Gewässer				
Charakteristik:	Fischteich. Freizeitanlage.				
	Bearbeiter: Peter Prack				
lfd. Nummer:	5030	Fläche: in m ²	0	Länge in m:	0
Bestandestyp:	0401 Stehendes Gewässer				
Charakteristik:	Naturnäherer Fischteich, am Hangfuß, schattig.				
	Bearbeiter: Peter Prack				
lfd. Nummer:	5031	Fläche: in m ²	0	Länge in m:	0
Bestandestyp:	0401 Stehendes Gewässer				
Charakteristik:	Fischteich. Ufer vorwiegend mit Schwarzerle bestanden.				
	Bearbeiter: Peter Prack				
lfd. Nummer:	5032	Fläche: in m ²	0	Länge in m:	0
Bestandestyp:	0401 Stehendes Gewässer				
Charakteristik:	Morphologisch naturnaher Teich, aber mit Fischbesatz; beschattet.				
	Bearbeiter: Peter Prack				

lfd. Nummer:	5033	Fläche: in m ²	0	Länge in m:	0
Bestandestyp:	0304 Sukzessionsfläche in ehemaligen Intensivgebieten				
Charakteristik:	Mulde mit einzelnen alten und jungen Obstbäumen, stark verbracht. <i>Urtica dioica</i> , <i>Cirsium oleraceum</i> , <i>Leucanthemum ircutianum</i> , <i>Selinum carvifolia</i> , <i>Symphytum off.</i> , <i>Cirsium vulg.</i> , <i>Carex brizoides</i> , <i>Lysimachia vulg.</i> , <i>Aegopodium podagraria</i> , randlich <i>Sambucus ebulus</i> .				
	Bearbeiter: Peter Prack				
lfd. Nummer:	5034	Fläche: in m ²	0	Länge in m:	0
Bestandestyp:	0307 Feuchtes und nasses Extensivgrünland				
Charakteristik:	<i>Chaerophyllum hirsutum</i> , <i>Cirsium oleraceum</i> , <i>Rumex obtusifolius</i> , <i>Symphytum off.</i> , <i>Colchicum autumnale</i> , <i>Anthriscus sylv.</i> , <i>Silene dioica</i> , Teil am Waldrand feuchter und verbracht.				
	Bearbeiter: Peter Prack				
lfd. Nummer:	5035	Fläche: in m ²	0	Länge in m:	0
Bestandestyp:	030801 Trocken-, Halbtrockenrasen und Grusfluren einschließlich der bodensauren Halbtrockenrasen und (Silikat-)Grusfluren				
Charakteristik:	Magere Böschung von ca. 5 m Höhe und mittlerer Steilheit am Rand einer Streuobstwiese, mit einzelnen Obstbäumen. <i>Carex caryophylla</i> , <i>Luzula campestris</i> , <i>Leucanthemum ircutianum</i> , <i>Anthoxanthum odoratum</i> , <i>Galium verum</i> , <i>Carex panicea</i> , <i>Carex digitata</i> , <i>Galium verum</i> , <i>Hieracium pilosella</i> , <i>Thymus pulegoides</i> , <i>Salvia pratensis</i> , <i>Ranunculus bulbosus</i> , <i>Erophila verna</i> , <i>Betonica off.</i> ,				
	Bearbeiter: Peter Prack				
lfd. Nummer:	5036	Fläche: in m ²	0	Länge in m:	0
Bestandestyp:	0204 Streuobstbestand (Streuobstwiese/-weide, Obstbaumreihen)				
Charakteristik:	Obstbaumzeile auf mesophiler Wiesenböschung. <i>Ranunculus lanuginosus</i> , <i>Silene dioica</i> , <i>Cardamine pratensis</i> , <i>Primula elatior</i> , <i>Anemone nemorosa</i> , <i>Luzula pilosa</i> , <i>Pulmonaria off.</i> , <i>Anthoxanthum odoratum</i> , <i>Corydalis cava</i> , ...				
	Bearbeiter: Peter Prack				
lfd. Nummer:	5037	Fläche: in m ²	0	Länge in m:	0
Bestandestyp:	030801 Trocken-, Halbtrockenrasen und Grusfluren einschließlich der bodensauren Halbtrockenrasen und (Silikat-)Grusfluren				
Charakteristik:	Südexponierte, magere Böschung, von einem angrenzenden Garten her von Bodendeckern zunehmend überwachsen. Tlw. Lückige Vegetation. <i>Sedum sexangulare</i> , <i>Dianthus carthusianorum</i> (zahlreich), <i>Hieracium pilosella</i> , <i>Salvia pratensis</i> , <i>Centaurea jacea</i> , <i>Galium verum</i> , <i>Leontodon hispidus</i> , <i>Ranunculus bulbosus</i> . (Fehlen von <i>Bromus erectus</i> .)				
	Bearbeiter: Peter Prack				
lfd. Nummer:	5038	Fläche: in m ²	0	Länge in m:	0
Bestandestyp:	0104 Laubwald/Laubholzforst				
Charakteristik:	Eschen, Eichen, Bergahorn, <i>Phyteuma spicatum</i> , <i>Anemone nemorosa</i> , <i>Carex sylvatica</i> , <i>Corylus avellana</i> , ...				
	Bearbeiter: Peter Prack				
lfd. Nummer:	5040	Fläche: in m ²	0	Länge in m:	0
Bestandestyp:	030301 Sukzessionsfläche des feuchten und nassen Extensivgrünlandes mit oder ohne jüngerem Gehölzaufwuchs				
Charakteristik:	<i>Carex acutiformis</i> , <i>Iris pseudacorus</i> , <i>Geum rivale</i> , <i>Carex brizoides</i> . Locker mit Fichten aufgeforstet (< 1m), Stockausschläge von <i>alnus glutinosa</i> . Gezäunt.				
	Bearbeiter: Peter Prack				
lfd. Nummer:	5043	Fläche: in m ²	0	Länge in m:	0
Bestandestyp:	0104 Laubwald/Laubholzforst				
Charakteristik:	Schwarzerlenbestand. <i>Carex brizoides</i> deckend, <i>Urtica dioica</i> , <i>Populus tremula</i> , <i>Polygonatum multiflorum</i> , <i>Dryopteris sp.</i> , ...				
	Bearbeiter: Peter Prack				
lfd. Nummer:	5044	Fläche: in m ²	0	Länge in m:	0
Bestandestyp:	0104 Laubwald/Laubholzforst				
Charakteristik:	Dominant sind alte Eichen und Hainbuchen.				
	Bearbeiter: Peter Prack				

lfd. Nummer:	5045	Fläche: in m ²	0	Länge in m:	0
Bestandestyp:	030802 Mesophile, "bunte" Fettwiese und die meisten Magerrasen, -weiden				
Charakteristik:	Mesophiler, leicht nach Süden geneigter Hang. <i>Betonica</i> off., <i>Leucanthemum ircutianum</i> , <i>Avenochloa pubescens</i> , <i>Campanula patula</i> , <i>Bromus mollis</i> , <i>Anthoxanthum odoratum</i> , <i>Rhinanthus minor</i> , <i>Ranunculus bulbosus</i> , <i>Leontodon hispidus</i> , ...				
	Bearbeiter: Peter Prack				
lfd. Nummer:	5047	Fläche: in m ²	0	Länge in m:	0
Bestandestyp:	0307 Feuchtes und nasses Extensivgrünland				
Charakteristik:	Feuchtwiese am Dambach. <i>Chaerophyllum hirsutum</i> (dominant), <i>Symphytum</i> off., <i>Cirsium oleraceum</i> , <i>Scirpus sylvaticus</i> , <i>Mentha longifolia</i> , <i>Urtica dioica</i> , <i>Ranunculus repens</i> , <i>Rumex obtusifolius</i> , Tlw. Mit <i>Alnus glutinosa</i> verbuschend.				
	Bearbeiter: Peter Prack				
lfd. Nummer:	5048	Fläche: in m ²	0	Länge in m:	0
Bestandestyp:	030802 Mesophile, "bunte" Fettwiese und die meisten Magerrasen, -weiden				
Charakteristik:	<i>Galium verum</i> , <i>Crepis biennis</i> , <i>Centaurea jacea</i> , <i>Clinopodium vulgare</i> , <i>Leontodon hispidus</i> , Zur reinen Fettwiese tendierend.				
	Bearbeiter: Peter Prack				
lfd. Nummer:	5049	Fläche: in m ²	0	Länge in m:	0
Bestandestyp:	030801 Trocken-, Halbtrockenrasen und Grusfluren einschließlich der bodensauren Halbtrockenrasen und (Silikat-)Grusfluren				
Charakteristik:	Relativ magere, steile Böschungen zu beiden Seiten der Straße. <i>Bromus erectus</i> , <i>Salvia pratensis</i> , <i>Thymus pulegoides</i> , <i>Daucus carota</i> , <i>Silene vulg.</i> ,				
	Bearbeiter: Peter Prack				
lfd. Nummer:	5050	Fläche: in m ²	0	Länge in m:	0
Bestandestyp:	0202 Uferbegleitgehölz				
Charakteristik:	Gehölz aus Schwarzerle und Esche, das die dahinterliegende Fichten - Monokultur begleitet. Zum Begehungszeitpunkt trockenes, kleines Bachbett (vgl. Nr. 5006).				
	Bearbeiter: Peter Prack				
lfd. Nummer:	5051	Fläche: in m ²	0	Länge in m:	0
Bestandestyp:	0203 Heckenzug				
Charakteristik:	Den Rand des Golfplatzes begleitender, vor einigen Jahren gepflanzter Heckenzug. Hasel, Schwarzerle, Holunder, Birke, Weiden....				
	Bearbeiter: Peter Prack				
lfd. Nummer:	5052	Fläche: in m ²	0	Länge in m:	0
Bestandestyp:	0203 Heckenzug				
Charakteristik:	Große, alte Eschen und Eichen. Im Unterstand Hasel und Bergahorn.				
	Bearbeiter: Peter Prack				
lfd. Nummer:	5053	Fläche: in m ²	0	Länge in m:	0
Bestandestyp:	0203 Heckenzug				
Charakteristik:	Ca. 7 m hohes Gebüsch aus Schwarzerle, Weiden, Esche				
	Bearbeiter: Peter Prack				
lfd. Nummer:	5054	Fläche: in m ²	0	Länge in m:	0
Bestandestyp:	0203 Heckenzug				
Charakteristik:	Straßenbegleitende Böschungsbepflanzung, jung.				
	Bearbeiter: Peter Prack				
lfd. Nummer:	5055	Fläche: in m ²	0	Länge in m:	0
Bestandestyp:	0203 Heckenzug				
Charakteristik:	Hohe Eschen und Eichen in einer Mulde ohne Wasserführung. Strauchschicht vorhanden. Mit den angrenzenden Streuobstwiesen eine landschaftsästhetisch ansprechende Einheit.				
	Bearbeiter: Peter Prack				

lfd. Nummer:	5056	Fläche: in m ²	0	Länge in m:	0
Bestandestyp:	0201 Kleinstwaldfläche ("Feldgehölz"), Gebüsch oder Baumgruppe unter 1000m²				
Charakteristik:	Alte Eschen und Schwarzerlen.				
	Bearbeiter: Peter Prack				
lfd. Nummer:	5057	Fläche: in m ²	0	Länge in m:	0
Bestandestyp:	0401 Stehendes Gewässer				
Charakteristik:	Naturfern gestalteter Fischteich.				
	Bearbeiter: Peter Prack				
lfd. Nummer:	5058	Fläche: in m ²	0	Länge in m:	0
Bestandestyp:	0202 Uferbegleitgehölz				
Charakteristik:	Ufergehölz des Burger Bachs. Sehr naturnah zusammengesetzt. Esche, Eiche, Schwarzerle, Traubenkirsche, Bergahorn, Holunder, Stellenweise breiter und den Charakter einer Bachau annehmend.				
	Bearbeiter: Peter Prack				
lfd. Nummer:	5059	Fläche: in m ²	0	Länge in m:	0
Bestandestyp:	0402 Fließendes Gewässer				
Charakteristik:	Kleines Gerinne tritt aus Verrohrung und verläuft das letzte Stück im Ufergehölz naturnah strukturiert zum Burger Bach.				
	Bearbeiter: Peter Prack				
lfd. Nummer:	5060	Fläche: in m ²	0	Länge in m:	0
Bestandestyp:	0304 Sukzessionsfläche in ehemaligen Intensivgebieten				
Charakteristik:	Sehr eutrophe Brache. Melilotus off., Artemisia vulg., Alopecurus pratensis, Rumex obtusifolius, ...				
	Bearbeiter: Peter Prack				
lfd. Nummer:	5061	Fläche: in m ²	0	Länge in m:	0
Bestandestyp:	0401 Stehendes Gewässer				
Charakteristik:	Freizeitanlage für Fischer, umzäunt.				
	Bearbeiter: Peter Prack				
lfd. Nummer:	5062	Fläche: in m ²	0	Länge in m:	0
Bestandestyp:	0203 Heckenzug				
Charakteristik:	Steile, nordexponierte Böschung mit gepflanzten Fichten und Eschen. Aktuelle Baumhöhe ca. 12 m.				
	Bearbeiter: Peter Prack				
lfd. Nummer:	5063	Fläche: in m ²	0	Länge in m:	0
Bestandestyp:	0402 Fließendes Gewässer				
Charakteristik:	Kleiner Bachlauf, tlw. bis 2 m tief eingeschnitten (auffällige Tiefenerosion!). Kommt aus Verrohrung.				
	Bearbeiter: Peter Prack				
lfd. Nummer:	5064	Fläche: in m ²	0	Länge in m:	0
Bestandestyp:	99 Erhebungsfläche unbestimmten Typs				
Charakteristik:	Fette Kohldistelwiese, die wegen ihrer ruhigen Lage in einer großen Lichtung erwähnt wird. Cirsium oleraceum, Symphytum off., Phalaris arundinacea, Holcus lanatus,				
	Bearbeiter: Peter Prack				
lfd. Nummer:	5065	Fläche: in m ²	0	Länge in m:	0
Bestandestyp:	0304 Sukzessionsfläche in ehemaligen Intensivgebieten				
Charakteristik:	Steiler Osthang. Betonica off., Clinopodium vulg., Verbascum nigrum, Hypericum perforatum, ...; beginnende Verbuschung, u.a. junge Eichen.				
	Bearbeiter: Peter Prack				
lfd. Nummer:	5066	Fläche: in m ²	0	Länge in m:	0
Bestandestyp:	0202 Uferbegleitgehölz				
Charakteristik:	Junges, lückiges Ufergehölz des hier stark eingeschnittenen, kleinen Bachs. Eschen bis 8 m, Weiden, Impatiens glandulifera.				
	Bearbeiter: Peter Prack				

lfd. Nummer:	5069	Fläche: in m ²	0	Länge in m:	0
Bestandestyp:	0204 Streuobstbestand (Streuobstwiese/-weide, Obstbaumreihen)				
Charakteristik:	Verbrachte, westexponierte, steile Böschung mit alten Obstbäumen.				
	Bearbeiter: Peter Prack				
lfd. Nummer:	5070	Fläche: in m ²	0	Länge in m:	0
Bestandestyp:	0203 Heckenzug				
Charakteristik:	Neupflanzung, noch lückig, bis 5 m hoch. Schwarzerle, Esche.				
	Bearbeiter: Peter Prack				
lfd. Nummer:	5071	Fläche: in m ²	0	Länge in m:	0
Bestandestyp:	0203 Heckenzug				
Charakteristik:	Junger, bis ca. 6 m hoher, dichter Heckenzug mit Salix fragilis, Sambucus nigra, Alnus glutinosa, Fraxinus excelsior,				
	Bearbeiter: Peter Prack				
lfd. Nummer:	5072	Fläche: in m ²	0	Länge in m:	0
Bestandestyp:	0402 Fließendes Gewässer				
Charakteristik:	Nur 20 - 40 cm breites, naturnah ausgebildeter Bachlauf in naturnah strukturiertem Laubwald - Streifen.				
	Bearbeiter: Peter Prack				
lfd. Nummer:	5073	Fläche: in m ²	0	Länge in m:	0
Bestandestyp:	030301 Sukzessionsfläche des feuchten und nassen Extensivgrünlandes mit oder ohne jüngerem Gehölzaufwuchs				
Charakteristik:	Carex brizoides, Carex acutiformis, Geum rivale, Filipendula ulmaria,				
	Bearbeiter: Peter Prack				
lfd. Nummer:	5074	Fläche: in m ²	0	Länge in m:	0
Bestandestyp:	030301 Sukzessionsfläche des feuchten und nassen Extensivgrünlandes mit oder ohne jüngerem Gehölzaufwuchs				
Charakteristik:	Cirsium oleraceum deckt zu nahezu 100 %.				
	Bearbeiter: Peter Prack				
lfd. Nummer:	5075	Fläche: in m ²	0	Länge in m:	0
Bestandestyp:	99 Erhebungsfläche unbestimmten Typs				
Charakteristik:	Großteils leicht feuchter Fettwiesenbereich mit Kohldistel; Extensivierung wäre eventuell lohnend.				
	Bearbeiter: Peter Prack				
lfd. Nummer:	5077	Fläche: in m ²	0	Länge in m:	0
Bestandestyp:	0203 Heckenzug				
Charakteristik:	Hohe Eschen und Eichen. Strauchschicht vorhanden. Vgl. 5078.				
	Bearbeiter: Peter Prack				
lfd. Nummer:	5078	Fläche: in m ²	0	Länge in m:	0
Bestandestyp:	0402 Fließendes Gewässer				
Charakteristik:	Obere Fortsetzung des verrohrten Bachs Nr. 5063, hier meist trocken; flussauf (also gegen Süden) ebenfalls wieder verrohrt. Schuttablagerung im oberen Teil.				
	Bearbeiter: Peter Prack				
lfd. Nummer:	5079	Fläche: in m ²	0	Länge in m:	0
Bestandestyp:	0104 Laubwald/Laubholzforst				
Charakteristik:	Exemplarisch vollständigere Angaben für einen typischen naturnahen Laub - Mischwald, wie sie an den Einhängen der Bäche häufig zu finden sind: Carpinus betulus, Quercus robur, Acer pseudoplatanus, Tilia platyphyllos, Lonicera xylosteum, Actaea spicata, Hepatica nobilis, Anemone nemorosa, Phyteuma spicatum, Polygonatum multiflorum, Aegopodium podagraria, Carex digitata, Vinca minor, Hedera helix, Lathyrus vernus, Viola reichenbachiana, Ficaria verna, Carex sylv..., Lamiastrum montanum, Corylus avellana, Paris quadrifolia, Majanthemum bifolium,				
	Bearbeiter: Peter Prack				

lfd. Nummer:	5080	Fläche: in m ²	0	Länge in m:	0
Bestandestyp:	99 Erhebungsfläche unbestimmten Typs				
Charakteristik:	Fettwiese, die hier aufgrund des geringen Grünlandanteils erwähnt wird. Mäßig steil gegen Nordost exponierter Hang. Anthoxanthum odoratum, Cardamine pratensis, Primula elatior, Heracleum sphondylium, Luzula campestris, Pimpinella major, -galium mollugo, Bearbeiter: Peter Prack				
lfd. Nummer:	5081	Fläche: in m ²	0	Länge in m:	0
Bestandestyp:	030802 Mesophile, "bunte" Fettwiese und die meisten Magerrasen, -weiden				
Charakteristik:	Steil nach NW fallende Wiese. Anthoxanthum odoratum, Primula elatior, Cardamine pratensis, Potentilla sterilis, Lathyrus pratensis, Luzula campestris, Anemone nemorosa, Ficaria verna (randlich), Cerastium holosteoides, Betonica off., Schwach wüchsig; das geringe Hervortreten typischer Magerkeitszeiger ist insofern auffällig. Bearbeiter: Peter Prack				
lfd. Nummer:	5082	Fläche: in m ²	0	Länge in m:	0
Bestandestyp:	030802 Mesophile, "bunte" Fettwiese und die meisten Magerrasen, -weiden				
Charakteristik:	Nordwestexponierte, steile Fläche mit einzelnen noch steileren und magereren Bereichen. Carex flacca, Potentilla sterilis, Carex caryophylla, Anthoxanthum odoratum, Luzula campestris, Fragaria vesca, Betonica off., Thymus pulegoides, Polygala vulgaris, Galium verum, Primula elatior, Leucanthemum ircutianum, Bearbeiter: Peter Prack				
lfd. Nummer:	5083	Fläche: in m ²	0	Länge in m:	0
Bestandestyp:	0104 Laubwald/Laubholzforst				
Charakteristik:	Naturnaher Restbestand im Bereich der Fichten - Monokulturen des Schachen - Walds: Betula pendula, Quercus robur, Alnus glutinosa (tlw. Dominant). Bearbeiter: Peter Prack				
lfd. Nummer:	5084	Fläche: in m ²	0	Länge in m:	0
Bestandestyp:	0401 Stehendes Gewässer				
Charakteristik:	Naturfern gestaltete Fischteiche. Scrophularia umbrosa. Bearbeiter: Peter Prack				
lfd. Nummer:	5086	Fläche: in m ²	0	Länge in m:	0
Bestandestyp:	0307 Feuchtes und nasses Extensivgrünland				
Charakteristik:	Rest eines Großseggenbestands, anschließend Fechtbrache mit Filipendula ulmaria, Cirsium oleraceum, Zum Großteil jetzt stark eutrophiert. Oberhalb Anschüttung. Bearbeiter: Peter Prack				
lfd. Nummer:	5089	Fläche: in m ²	0	Länge in m:	0
Bestandestyp:	0203 Heckenzug				
Charakteristik:	Hohe, gut ausgeprägte Baumhecke mit Unterwuchs. Esche, Schwarzerle, Eiche. Kein Bachbett mehr erkennbar, obwohl am Nordwestende ein Schacht die Verrohrung anzeigt. Bearbeiter: Peter Prack				
lfd. Nummer:	5090	Fläche: in m ²	0	Länge in m:	0
Bestandestyp:	0104 Laubwald/Laubholzforst				
Charakteristik:	Naturnahe Teilbereiche mit Alnus glutinosa, Betula pendula, Frangula alnus, Carex brizoides, Salix aurita, Populus tremula, Lycopus europaeus, Scrophularia nodosa, Symphytum off., Deschampsia cespitosa. Gestört. Tlw. Unter Hochspannungsleitung. Bearbeiter: Peter Prack				
lfd. Nummer:	5091	Fläche: in m ²	0	Länge in m:	0
Bestandestyp:	0401 Stehendes Gewässer				
Charakteristik:	Seichter, ca 15 * 5 m langer Teich nah dem Waldrand, stark beschattet; im Sommer 2003 ausgetrocknet. Bearbeiter: Peter Prack				
lfd. Nummer:	5093	Fläche: in m ²	0	Länge in m:	0
Bestandestyp:	0203 Heckenzug				
Charakteristik:	Neugepflanzter, gezäunter Heckenzug, ca. 5 m Höhe. Fraxinus excelsior, Acer pseudoplatanus, Betula pendula, Crataegus monogyna, Lonicera xylosteum, Viburnum opulus, ... Bearbeiter: Peter Prack				

lfd. Nummer:	5094	Fläche: in m ²	0	Länge in m:	0
Bestandestyp:	0206 Baumreihe, Allee				
Charakteristik:	Junge Allee				
	Bearbeiter: Peter Prack				
lfd. Nummer:	5095	Fläche: in m ²	0	Länge in m:	0
Bestandestyp:	0201 Kleinstwaldfläche ("Feldgehölz"), Gebüsch oder Baumgruppe unter 1000m²				
Charakteristik:	Baumgruppe bei Privathaus; Rotbuche, Föhre, Fichte, Birke.				
	Bearbeiter: Peter Prack				
lfd. Nummer:	5096	Fläche: in m ²	0	Länge in m:	0
Bestandestyp:	0204 Streuobstbestand (Streuobstwiese/-weide, Obstbaumreihen)				
Charakteristik:					
	Bearbeiter: Peter Prack				
lfd. Nummer:	5097	Fläche: in m ²	0	Länge in m:	0
Bestandestyp:	0203 Heckenzug				
Charakteristik:	Baumhecke (Eiche, Esche) mit Unterholz				
	Bearbeiter: Peter Prack				
lfd. Nummer:	5098	Fläche: in m ²	0	Länge in m:	0
Bestandestyp:	0203 Heckenzug				
Charakteristik:	Baumhecke (Eiche, Esche) mit Unterholz.				
	Bearbeiter: Peter Prack				
lfd. Nummer:	5099	Fläche: in m ²	0	Länge in m:	0
Bestandestyp:	0201 Kleinstwaldfläche ("Feldgehölz"), Gebüsch oder Baumgruppe unter 1000m²				
Charakteristik:	Feldgehölz mit alten eichen und Eschen. Strauchschicht vorhanden.				
	Bearbeiter: Peter Prack				
lfd. Nummer:	5100	Fläche: in m ²	0	Länge in m:	0
Bestandestyp:	0201 Kleinstwaldfläche ("Feldgehölz"), Gebüsch oder Baumgruppe unter 1000m²				
Charakteristik:	Feldgehölz mit alten eichen und Eschen. Strauchschicht vorhanden.				
	Bearbeiter: Peter Prack				
lfd. Nummer:	5102	Fläche: in m ²	0	Länge in m:	0
Bestandestyp:	0202 Uferbegleitgehölz				
Charakteristik:	Naturnahes Ufergehölz mit alten Eschen, Schwarzerlen, Traubenkirschen, Bruchweide,				
	Bearbeiter: Peter Prack				
lfd. Nummer:	5103	Fläche: in m ²	0	Länge in m:	0
Bestandestyp:	0402 Fließendes Gewässer				
Charakteristik:	Burger Bach, kleiner Bach von geringer Wasserführung, der aber doch auf beträchtliche Strecken die Landschaft mit seinem naturnah strukturierten Ufergehölz strukturiert. Nicht nennenswert reguliert; wechselndes Gefälle, abwechslungsreiche Sohlstruktur und Breite. Drittgrößter Bach in der Gemeinde (neben dem Kremsfluss). Tritt westlich aus Verrohrung.				
	Bearbeiter: Peter Prack				
lfd. Nummer:	5104	Fläche: in m ²	0	Länge in m:	0
Bestandestyp:	0304 Sukzessionsfläche in ehemaligen Intensivgebieten				
Charakteristik:	Steiles Prallufer des Burger Bachs; Lücke im Ufergehölz; Linksufrig Fettwiese, rechts Brache mit Pflanzung von Acer pseudoplatanus, Salix sp., Urtica dioica dominant, Filipendula ulmaria, ...				
	Bearbeiter: Peter Prack				
lfd. Nummer:	5105	Fläche: in m ²	0	Länge in m:	0
Bestandestyp:	0402 Fließendes Gewässer				
Charakteristik:	Kleiner Seitenbach des Reifbachs. Nordwestlich der Straße naturnah und mit breitem Ufergehölz; ab der Straße in gestrecktem Verlauf reguliert, mit Steinplatten ausgelegt und ohne Gehölz. Tritt am NW - Ende aus Verrohrung.				
	Bearbeiter: Peter Prack				

lfd. Nummer:	5106	Fläche: in m ²	0	Länge in m:	0
Bestandestyp:	0402 Fließendes Gewässer				
Charakteristik:	Oberlauf von 5105, kleines Gerinne mit sehr geringer Wasserführung im Wald. Fallweise austrocknend.				
	Bearbeiter: Peter Prack				
lfd. Nummer:	5107	Fläche: in m ²	0	Länge in m:	0
Bestandestyp:	0207 Markanter Einzelbaum				
Charakteristik:	Eiche, Naturdenkmal, Brusthöhendurchmesser knapp 2 m.				
	Bearbeiter: Peter Prack				
lfd. Nummer:	5108	Fläche: in m ²	0	Länge in m:	0
Bestandestyp:	0402 Fließendes Gewässer				
Charakteristik:	Kleiner, eingeschnittener, naturnaher Bach (im Sommer 2003 bei Begehung ausgetrocknet); Kiesbänke, wechselndes, meist starkes Gefälle und Sohlbeschaffenheit. Naturnahes Ufergehölz.				
	Bearbeiter: Peter Prack				
lfd. Nummer:	5109	Fläche: in m ²	0	Länge in m:	0
Bestandestyp:	0401 Stehendes Gewässer				
Charakteristik:	Teich nah Waldrand, beschattet; Alnus glutinosa - Stockausschläge, einige große Seggenhorste (C. elata).				
	Bearbeiter: Peter Prack				
lfd. Nummer:	5110	Fläche: in m ²	0	Länge in m:	0
Bestandestyp:	0203 Heckenzug				
Charakteristik:	Heckenzug an kleiner Hangversteilung. Eschen, Bergahorn, Weiden; jung, bis ca 10 m hoch.				
	Bearbeiter: Peter Prack				
lfd. Nummer:	5113	Fläche: in m ²	0	Länge in m:	0
Bestandestyp:	030802 Mesophile, "bunte" Fettwiese und die meisten Magerrasen, -weiden				
Charakteristik:	Leicht geneigte (NW- exponierte) Wiese zum Dambach - Ufergehölz. Cirsium oleraceum, Pimpinella major, Knautia dipsacifolia, Tragopogon orientale, Chaerophyllum hirsutum, Geum urbanum, Deschampsia cespitosa, Lathyrus pratensis, ...				
	Bearbeiter: Peter Prack				
lfd. Nummer:	5114	Fläche: in m ²	0	Länge in m:	0
Bestandestyp:	0307 Feuchtes und nasses Extensivgrünland				
Charakteristik:	Durch Mulchen gepflegte, größere Feuchtwiese in einem Mäander des Dambachs. Für die regionalen Verhältnisse bemerkenswerte Artengarnitur! Carex acutiformis, Carex vesicaria, Succisa pratensis (randlich), Knautia dipsacifolia, Cirsium oleraceum, Rumex obtusifolius, Carex hirta, Lythrum salicaria, Juncus cf. conglomeratus, Scirpus sylvaticus, Mentha aquatica, Lysimachia vulg., Carex brizoides, Equisetum palustre,				
	Bearbeiter: Peter Prack				
lfd. Nummer:	5115	Fläche: in m ²	0	Länge in m:	0
Bestandestyp:	030802 Mesophile, "bunte" Fettwiese und die meisten Magerrasen, -weiden				
Charakteristik:	Mesophile wiese, leicht geneigt (oberhalb an 5114 anschließend), W- exponiert; Leontodon autumnale, Euphrasia rostkoviana, Betonica off., Lotus corniculatus, Campanula rotundifolia, Potentilla erecta, Leontodon hispidus, Molinia arundinacea,				
	Bearbeiter: Peter Prack				
lfd. Nummer:	5116	Fläche: in m ²	0	Länge in m:	0
Bestandestyp:	0204 Streuobstbestand (Streuobstwiese/-weide, Obstbaumreihen)				
Charakteristik:	Aufgrund der wenigen Bäumen und der geringen Beschattung hat dieser Streuobstbestand eher den Charakter einer normalen, mesophilen Wiese. Trogopogon orientale, Leontodon hispidus, Centaurea scabiosa, Daucus carota, Heracleum sphondylium, Deschampsia cespitosa, Cirsium oleraceum,				
	Bearbeiter: Peter Prack				
lfd. Nummer:	5117	Fläche: in m ²	0	Länge in m:	0
Bestandestyp:	0202 Uferbegleitgehölz				
Charakteristik:	Bachbett, zum Begehungszeitpunkt im Sommer 2003 trocken. Kiesgrund, Breite im Schnitt 60 cm.. Naturnahes, altes Ufergehölz mit Bergahorn, Winterlinde, Holunder, Wald - Heckenkirsche, Eiche, Schwarzerle, Hasel, wolligem Schneeball, Vgl. Bachlauf Nr. 5403.				
	Bearbeiter: Peter Prack				

lfd. Nummer:	5118	Fläche: in m ²	0	Länge in m:	0
Bestandestyp:	0201 Kleinstwaldfläche ("Feldgehölz"), Gebüsch oder Baumgruppe unter 1000m²				
Charakteristik:	Jung, gepflanzt, an feuchtem Graben, Esche und Schwarzerle bis 4 m hoch; im Unterwuchs Equisetum palustre und Carex acutiformis.				
	Bearbeiter: Peter Prack				
lfd. Nummer:	5119	Fläche: in m ²	0	Länge in m:	0
Bestandestyp:	0203 Heckenzug				
Charakteristik:	Esche, Hasel, Schwarzerle; 10 m hoch.				
	Bearbeiter: Peter Prack				
lfd. Nummer:	5120	Fläche: in m ²	0	Länge in m:	0
Bestandestyp:	0206 Baumreihe, Allee				
Charakteristik:	Linden, Kastanien (vom Bild üblicher bäuerlicher Mostbirnzeilen abweichen).				
	Bearbeiter: Peter Prack				
lfd. Nummer:	5121	Fläche: in m ²	0	Länge in m:	0
Bestandestyp:	0206 Baumreihe, Allee				
Charakteristik:	Einige hohe Eschen an Straßenböschung.				
	Bearbeiter: Peter Prack				
lfd. Nummer:	5123	Fläche: in m ²	0	Länge in m:	0
Bestandestyp:	0203 Heckenzug				
Charakteristik:	Zwei Gehölze mit alten Eschen, Prunus avium, Corylus avellana, Prunus padus, Robinia pseudoacacia, Dichte Strauchschicht, hohe Bäume.				
	Bearbeiter: Peter Prack				
lfd. Nummer:	5124	Fläche: in m ²	0	Länge in m:	0
Bestandestyp:	0304 Sukzessionsfläche in ehemaligen Intensivgebieten				
Charakteristik:	Kleine Bracheböschung an der Straße. Lotus corniculatus, Campanula patula, Galium album, Arrhenatherum elatius, Agrostis tenuis, Molinia arundinacea, Hypericum perforatum, Deschampsia cespitosa, Stellaria graminea, Potentilla sterilis, Lathyrus pratensis, Pimpinella major, Alchemilla sp., ...				
	Bearbeiter: Peter Prack				
lfd. Nummer:	5125	Fläche: in m ²	0	Länge in m:	0
Bestandestyp:	0103 Laub-Nadel-Mischwald/Laub-Nadelholz-Mischforst				
Charakteristik:					
	Bearbeiter: Peter Prack				
lfd. Nummer:	5126	Fläche: in m ²	0	Länge in m:	0
Bestandestyp:	0103 Laub-Nadel-Mischwald/Laub-Nadelholz-Mischforst				
Charakteristik:	Große Schlagfläche mit Aufforstung und Anflug. Eschen, Birken, Fichten, Weiden. Unterwuchs mit Zeichen von Staunässe. Carex acutiformis teils in dichten Beständen. Lysimachia vulg., Eupatorium cannabinum, Cirsium arvense, ...				
	Bearbeiter: Peter Prack				
lfd. Nummer:	5128	Fläche: in m ²	0	Länge in m:	0
Bestandestyp:	030301 Sukzessionsfläche des feuchten und nassen Extensivgrünlandes mit oder ohne jüngerem Gehölzaufwuchs				
Charakteristik:	Locker aufgeforstete Fechtbrache. Bäume entwickeln sich schlecht. Fichten < 2m, Alnus glutinosa in einzelnen Gruppen bis 4 m hoch. Carex acutiformis, Equisetum maximum, Hypericum perforatum, Lythrum salicaria, Juncus conglomeratus, Mentha longifolia, Carex brizoides, Filipendula ulmaria, Epilobium angustifolium, Scirpus sylvaticus, Cirsium arvense,				
	Bearbeiter: Peter Prack				
lfd. Nummer:	5129	Fläche: in m ²	0	Länge in m:	0
Bestandestyp:	0204 Streuobstbestand (Streuobstwiese/-weide, Obstbaumreihen)				
Charakteristik:	Die Streuobstwiese enthält auch Birken, Pappeln. (Haus ist keine Landwirtschaft mehr, untypische Gartengestaltung).				
	Bearbeiter: Peter Prack				

lfd. Nummer:	5132	Fläche: in m ²	0	Länge in m:	0
Bestandestyp:	0202 Uferbegleitgehölz				
Charakteristik:	Eine Reihe junger Fichten.				
	Bearbeiter: Peter Prack				
lfd. Nummer:	5134	Fläche: in m ²	0	Länge in m:	0
Bestandestyp:	0206 Baumreihe, Allee				
Charakteristik:	Ufer der hart regulierten Krems (vgl. 5169!). Böschungen ca. 25 % geneigt. Baumreihe an der Oberkante, ca. 5 - 10 m Abstand, Salix alba, Populus x canadensis, Fraxinus excelsior, Alnus glutinosa, Zierarten wurden gepflanzt (Sorbus sp., Symphoricarpos rivularis). Sträucher (Euonymus, europaeus, Cornus sanguinea, Crataegus monogyna) lückig. An den Böschungen tlw. Aufkommen von Gehölzen. Phalaris arundinacea, Urtica dioica, Rubus caesius, Filipendula ulmaria, Salix ssp...				
	Bearbeiter: Peter Prack				
lfd. Nummer:	5135	Fläche: in m ²	0	Länge in m:	0
Bestandestyp:	0104 Laubwald/Laubholzforst				
Charakteristik:	Ein charakteristischer Restbestand der Harten Au der Kremstal - Niederung; Mulde markiert vermutlich einen ehemaligen Mäander. Acer pseudoplatanus, Tilia cordata, Fraxinus excelsior, Sambucus nigra, Populus x canadensis, Cornus sanguinea, Impatiens parviflora, Lamiastrum montanum, Euonymus europaeus, Asarum europaeum, Ulmus glabra, Prunus padus, Corylus avellana,				
	Bearbeiter: Peter Prack				
lfd. Nummer:	5136	Fläche: in m ²	0	Länge in m:	0
Bestandestyp:	0202 Uferbegleitgehölz				
Charakteristik:	Ufergehölz des stark regulierten und ca. 3 m unter Flurniveau eingeschnittenen Sulzbachs (vgl. Nr. 5171!). Salix purpurea, Salix fragilis, Fraxinus excelsior, Viburnum opulus, An der Mündung in die Krems Salix viminalis.				
	Bearbeiter: Peter Prack				
lfd. Nummer:	5137	Fläche: in m ²	0	Länge in m:	0
Bestandestyp:	0202 Uferbegleitgehölz				
Charakteristik:	Sehr lückiges Ufergehölz der Krems. Einzelne große Weiden, dazwischen stellenweise Weidenbüsche und junge Eschen in der verbrachten, eutrophen Böschungsvegetation (Palaris arundinacea, Fettwiesen- und Ruderalarten).				
	Bearbeiter: Peter Prack				
lfd. Nummer:	5139	Fläche: in m ²	0	Länge in m:	0
Bestandestyp:	0202 Uferbegleitgehölz				
Charakteristik:	Ufergehölze wurden als Hochwasserschutzmassnahme nach dem Hochwasser im Sommer 2002 fast restlos abgeholzt.				
	Bearbeiter: Peter Prack				
lfd. Nummer:	5140	Fläche: in m ²	0	Länge in m:	0
Bestandestyp:	0203 Heckenzug				
Charakteristik:	Heckenzug beim Schloss Weyer nah dem Ortszentrum. Ziergehölze.				
	Bearbeiter: Peter Prack				
lfd. Nummer:	5144	Fläche: in m ²	0	Länge in m:	0
Bestandestyp:	0401 Stehendes Gewässer				
Charakteristik:	Schlossteich, eutroph, keine erkennbare Submers- oder Schwimmblattvegetation; mit Schloss, Ufergehölz und angrenzendem Feuchtwiesen - Rest 5150 eine reizvolle Einheit.				
	Bearbeiter: Peter Prack				
lfd. Nummer:	5145	Fläche: in m ²	0	Länge in m:	0
Bestandestyp:	030802 Mesophile, "bunte" Fettwiese und die meisten Magerrasen, -weiden				
Charakteristik:	Zum Begehungszeitpunkt frisch gemäht; nicht intensiv genutzt.				
	Bearbeiter: Peter Prack				
lfd. Nummer:	5146	Fläche: in m ²	0	Länge in m:	0
Bestandestyp:	0202 Uferbegleitgehölz				
Charakteristik:	Gerinne verrohrt. Charakter des Heckenzugs als ehemaliges Ufergehölz noch erkennbar. Alnus glutinosa, Salix sp.. Nur mehr einreihig erhalten, aber naturnah strukturiert.				
	Bearbeiter: Peter Prack				

lfd. Nummer:	5147	Fläche: in m ²	0	Länge in m:	0
Bestandestyp:	0206 Baumreihe, Allee				
Charakteristik:	Ca. 15 Jahre alte Baumreihe aus Eschen und Bergahornen.				
	Bearbeiter: Peter Prack				
lfd. Nummer:	5149	Fläche: in m ²	0	Länge in m:	0
Bestandestyp:	0202 Uferbegleitgehölz				
Charakteristik:	Hohes Ufergehölz des Schlossteichs, hoch und dicht. Schwarzerlen, Eschen, Bergahorne, Auch am inneren Ufer des ringförmigen Teichs befindet sich ein Gehölz (weniger dicht, lückig).				
	Bearbeiter: Peter Prack				
lfd. Nummer:	5150	Fläche: in m ²	0	Länge in m:	0
Bestandestyp:	0307 Feuchtes und nasses Extensivgrünland				
Charakteristik:	Rest eines ehemals ausgedehnten Feuchtwiesenbereichs beim Schloss Weyer. Typha latifolia, Mentha longifolia, Carex acutiformis, Symphytum off., Cirsium oleraceum, Myosotis scorpioides, Equisetum palustre, feuchte Gräben mit Lemna minor, Phalaris arundinacea, Geum rivale, Ziergehölzpflanzung an einer Stelle. Verkleinert durch Anschüttungen vor Gärten im Westen; mit schweren Maschinen bewirtschaftet. Dennoch ein erhaltenswerter Restbestand!				
	Bearbeiter: Peter Prack				
lfd. Nummer:	5151	Fläche: in m ²	0	Länge in m:	0
Bestandestyp:	0203 Heckenzug				
Charakteristik:	Dicht gepflanzte Fichten, ca. 10 m hoch.				
	Bearbeiter: Peter Prack				
lfd. Nummer:	5152	Fläche: in m ²	0	Länge in m:	0
Bestandestyp:	0201 Kleinstwaldfläche ("Feldgehölz"), Gebüsch oder Baumgruppe unter 1000m²				
Charakteristik:	Populus tremula, ca. 10 m hoch.				
	Bearbeiter: Peter Prack				
lfd. Nummer:	5153	Fläche: in m ²	0	Länge in m:	0
Bestandestyp:	0204 Streuobstbestand (Streuobstwiese/-weide, Obstbaumreihen)				
Charakteristik:	Liegt im Bauland. Landschaftlich reizvoll. Eine magere Versteilung im mittleren Bereich. Dianthus carthusianorum.				
	Bearbeiter: Peter Prack				
lfd. Nummer:	5159	Fläche: in m ²	0	Länge in m:	0
Bestandestyp:	0202 Uferbegleitgehölz				
Charakteristik:	Natürliches und artenreiches Ufergehölz des oberen, unregulierten Abschnitts des Reiflbachs, tlw. Mit dem Charakter einer schmalen Bach - Au. Schwarzerle, Esche, Traubenkirsche,				
	Bearbeiter: Peter Prack				
lfd. Nummer:	5160	Fläche: in m ²	0	Länge in m:	0
Bestandestyp:	0202 Uferbegleitgehölz				
Charakteristik:	An einem nur unregelmäßig Wasser führenden Graben. Hohe Eschen, Schwarzerle,				
	Bearbeiter: Peter Prack				
lfd. Nummer:	5161	Fläche: in m ²	0	Länge in m:	0
Bestandestyp:	0203 Heckenzug				
Charakteristik:	Vermutlich das ehemalige Ufergehölz des hier regulierten und verlegten (?) Reiflbachs. Struktur und Zusammensetzung wie 5159.				
	Bearbeiter: Peter Prack				
lfd. Nummer:	5163	Fläche: in m ²	0	Länge in m:	0
Bestandestyp:	0402 Fließendes Gewässer				
Charakteristik:	Off austrocknender, naturnah strukturierter, durch eine Verrohrung unterbrochener Bachlauf mit hohem Ufergehölz, vgl. 5164.				
	Bearbeiter: Peter Prack				

lfd. Nummer:	5164	Fläche: in m ²	0	Länge in m:	0
Bestandestyp:	0202 Uferbegleitgehölz				
Charakteristik:	Ufergehölz des Gerinnes 5163. Esche, Schwarzerle, diverse Sträucher. Hohe Altbäume.				
	Bearbeiter: Peter Prack				
lfd. Nummer:	5165	Fläche: in m ²	0	Länge in m:	0
Bestandestyp:	0203 Heckenzug				
Charakteristik:	5 m breiter Heckenzug, Fraxinus excelsior, Prunus avium, Cornus sanguinea, tlw. nur Strauchhecke.				
	Bearbeiter: Peter Prack				
lfd. Nummer:	5166	Fläche: in m ²	0	Länge in m:	0
Bestandestyp:	0402 Fließendes Gewässer				
Charakteristik:	Kremsfluss, oberster Abschnitt: im Gemeindegebiet der einzige nicht hart regulierte Abschnitt der Krems. Kiesbänke; tlw. Steinwurf in Außenbiegungen, Mäander weitgehend fixiert. Liegt ca. 2 m unter dem Geländeniveau, trat im Sommer 2002 über die Ufer. Natürliche Gewässersohle, kiesig. Mäßiges Gefälle. Schmales, naturnahes Ufergehölz.				
	Bearbeiter: Peter Prack				
lfd. Nummer:	5167	Fläche: in m ²	0	Länge in m:	0
Bestandestyp:	0202 Uferbegleitgehölz				
Charakteristik:	Ufergehölz der hier nur mäßig regulierten Krems, vgl. 5166. Silberweide, Bruchweide, Schwarzerle, Esche, Sträucher, naturnah, aber schmal (Böschung + Kante).				
	Bearbeiter: Peter Prack				
lfd. Nummer:	5168	Fläche: in m ²	0	Länge in m:	0
Bestandestyp:	99 Erhebungsfläche unbestimmten Typs				
Charakteristik:	Rückstau eines Kleinkraftwerks an der Krems mit (geschätzt) ca. 4 m Gefällestufe.				
	Bearbeiter: Peter Prack				
lfd. Nummer:	5169	Fläche: in m ²	0	Länge in m:	0
Bestandestyp:	0402 Fließendes Gewässer				
Charakteristik:	Hart regulierte Krems ab dem Kleinwasserkraftwerk bei Achleiten (vgl. 5168). An den Wasseranschlaglinien Grobsteinschichtung. Die Flussole weist eine weitgehend konstante Breite von ca. 6 m auf. In Abständen von 100 - 200 m kleine Wehre (ca. 30 cm). Der Wasserspiegel liegt etwa 3 m unter Flur, die Böschungen sind gleichmäßig geneigt (ca. 25 %).				
	Bearbeiter: Peter Prack				
lfd. Nummer:	5170	Fläche: in m ²	0	Länge in m:	0
Bestandestyp:	0401 Stehendes Gewässer				
Charakteristik:	Teich in der Ortschaft Achleiten, sehr eutroph, zahlreiche Goldfische o. ä., Ufergehölz aus Weidengebüschen.				
	Bearbeiter: Peter Prack				
lfd. Nummer:	5171	Fläche: in m ²	0	Länge in m:	0
Bestandestyp:	0402 Fließendes Gewässer				
Charakteristik:	Sulzbach und ein linker Zubringer. Hart reguliert (Grobsteinschichtung, auch Sohle befestigt), verläuft gestreckt ca. 3 m unter Niveau. Die steilen Böschungen und die Böschungskante trage ein einigermaßen naturnahes Gehölz. Der Sulzbach verläuft im ganzen Gemeindegebiet in der Austufe der Krems. Er ist das zweitgrößte Fließgewässer der Gemeinde. Vgl. Ufergehölz Nr. 5136.				
	Bearbeiter: Peter Prack				
lfd. Nummer:	5172	Fläche: in m ²	0	Länge in m:	0
Bestandestyp:	0401 Stehendes Gewässer				
Charakteristik:	Zwei Fischteiche in ehemaligem Krems - Altarm. Der größere, südliche, ist naturnah strukturiert (Ufergehölz, eine Insel mit Weidengebüsch), seicht und eutroph. Der nördliche ist als Freizeitanlage genutzt, eingezäunt und hat als Rasen gepflegte Ufer.				
	Bearbeiter: Peter Prack				
lfd. Nummer:	5173	Fläche: in m ²	0	Länge in m:	0
Bestandestyp:	0202 Uferbegleitgehölz				
Charakteristik:	Ufergehölz der Fischteiche. Großteils naturnah mit Weiden, Schwarzerlen.				
	Bearbeiter: Peter Prack				

lfd. Nummer:	5174	Fläche: in m ²	0	Länge in m:	0
Bestandestyp:	0206 Baumreihe, Allee				
Charakteristik:	Neupflanzung. Hauptsächlich Acer pseudoplatanus, tlw. ausgefallen.				
	Bearbeiter: Peter Prack				
lfd. Nummer:	5175	Fläche: in m ²	0	Länge in m:	0
Bestandestyp:	030802 Mesophile, "bunte" Fettwiese und die meisten Magerrasen, -weiden				
Charakteristik:	Weide, tlw. mit Streuobstbestand, südexponierter, aber vomunterhalb anschließenden hohen Wald beschatteter Hang. Mäßig fett. Artengarnitur ähnlich, aber etwas ärmer als auf benachbarten Grünland - Flächen.				
	Bearbeiter: Peter Prack				
lfd. Nummer:	5176	Fläche: in m ²	0	Länge in m:	0
Bestandestyp:	0201 Kleinstwaldfläche ("Feldgehölz"), Gebüsch oder Baumgruppe unter 1000m²				
Charakteristik:	Etliche hohe Eschen, Wildkirschen, Winterlinden. Kein Unterwuchs, sondern Wiese und mehrere alter Schuppen bzw. kleine Ställe.				
	Bearbeiter: Peter Prack				
lfd. Nummer:	5177	Fläche: in m ²	0	Länge in m:	0
Bestandestyp:	0401 Stehendes Gewässer				
Charakteristik:	Kleine, von benachbartem Mistplatz beeinträchtigte Lacke.				
	Bearbeiter: Peter Prack				
lfd. Nummer:	5178	Fläche: in m ²	0	Länge in m:	0
Bestandestyp:	0201 Kleinstwaldfläche ("Feldgehölz"), Gebüsch oder Baumgruppe unter 1000m²				
Charakteristik:	Hohe Populus x canadensis - Exemplare, Tilia cordata.				
	Bearbeiter: Peter Prack				
lfd. Nummer:	5179	Fläche: in m ²	0	Länge in m:	0
Bestandestyp:	0401 Stehendes Gewässer				
Charakteristik:	Kleiner, austrocknender Tümpel. Ufer mit Weiden, Schwarzerlen, jungen Eschen.				
	Bearbeiter: Peter Prack				
lfd. Nummer:	5181	Fläche: in m ²	0	Länge in m:	0
Bestandestyp:	99 Erhebungsfläche unbestimmten Typs				
Charakteristik:	Privater Garten mit Resten eines Streuobstbestands, neu angelegter Teich, offensichtlich nicht mehr bäuerlich, sondern freizeitbezogen genutzt.				
	Bearbeiter: Peter Prack				
lfd. Nummer:	5182	Fläche: in m ²	0	Länge in m:	0
Bestandestyp:	0207 Markanter Einzelbaum				
Charakteristik:	5 m hohe Zypressen um Kapelle.				
	Bearbeiter: Peter Prack				
lfd. Nummer:	5183	Fläche: in m ²	0	Länge in m:	0
Bestandestyp:	0201 Kleinstwaldfläche ("Feldgehölz"), Gebüsch oder Baumgruppe unter 1000m²				
Charakteristik:	Gebüsche in einer Weide. Salix purpurea, Prunus avium, ... 3 m hoch.				
	Bearbeiter: Peter Prack				
lfd. Nummer:	5184	Fläche: in m ²	0	Länge in m:	0
Bestandestyp:	0204 Streuobstbestand (Streuobstwiese/-weide, Obstbaumreihen)				
Charakteristik:	Südexponierte Weide mit alten Obstbäumen, stark verknurrtet, reichlich Brennnessel, vom südlich angrenzenden Wald her beschattet.				
	Bearbeiter: Peter Prack				

lfd. Nummer:	5185	Fläche: in m ²	0	Länge in m:	0
Bestandestyp:	030802 Mesophile, "bunte" Fettwiese und die meisten Magerrasen, -weiden				
Charakteristik:	Einer der bedeutendsten Bereiche von relativ magerem Grünland in der Gemeinde, besonders in Anbetracht der Ausdehnung. Es handelt sich um südexponierte, mittelsteile, extensiv beweidete Flächen (Rinder), die durch Buschgruppen und Mostobstzeilen gegliedert sind. Stellenweise Verbuschungstendenz. <i>Campanula patula</i> , <i>Leucanthemum ircutianum</i> , <i>Rhinanthus minor</i> , <i>Crepis biennis</i> , <i>Tragopogon orientalis</i> , <i>Anthoxanthum odoratum</i> , <i>Leontodon hispidus</i> , <i>Bromus mollis</i> , <i>Lotus corniculatus</i> , <i>Alopecurus pratensis</i> , <i>Cynosurus cristatus</i> , <i>Holcus lanatus</i> , <i>Centaurea jacea</i> , <i>Festuca pratensis</i> , <i>Alchemilla</i> sp., <i>Luzula campestris</i> , <i>Cerastium holosteoides</i> , <i>Ranunculus bulbosus</i> , <i>Potentilla sterilis</i> , <i>Hypochoeris radicata</i> , <i>Lychnis flos - cuculi</i> , <i>Heracleum sphondylium</i> ,				
	Bearbeiter: Peter Prack				
lfd. Nummer:	5186	Fläche: in m ²	0	Länge in m:	0
Bestandestyp:	0304 Sukzessionsfläche in ehemaligen Intensivgebieten				
Charakteristik:	Brache nach eine mehr mesophilen Weide. Mittelsteil südexponiert, sonnig, da kaum beschattet (vgl. 5184), randlich tlw. Stark verunkrautend, ruderalisiert. <i>Galium verum</i> , <i>Leontodon hispidus</i> , <i>Betonica</i> off., <i>Lotus corniculatus</i> , <i>Eupatorium cannabinum</i> , <i>Lathyrus pratensis</i> , <i>Galeopsis speciosa</i> , <i>Potentilla sterilis</i> , <i>Potentilla reptans</i> , <i>Ranunculus bulbosus</i> , ...				
	Bearbeiter: Peter Prack				
lfd. Nummer:	5187	Fläche: in m ²	0	Länge in m:	0
Bestandestyp:	0203 Heckenzug				
Charakteristik:	<i>Acer pseudoplatanus</i> und <i>Fraxinus excelsior</i> (Bäume und Jungpflanzen), <i>Cornus sanguinea</i> , <i>Viburnum lantana</i> , ... Entlang eines Weges an schmaler Böschung.				
	Bearbeiter: Peter Prack				
lfd. Nummer:	5188	Fläche: in m ²	0	Länge in m:	0
Bestandestyp:	99 Erhebungsfläche unbestimmten Typs				
Charakteristik:	Nicht sehr fette Wiese, eingerahmt und gegliedert von Heckenzug, Steuobstzeilen, Einzelbäumen. Reichhaltiger Landschaftsausschnitt.				
	Bearbeiter: Peter Prack				
lfd. Nummer:	5190	Fläche: in m ²	0	Länge in m:	0
Bestandestyp:	0104 Laubwald/Laubholzforst				
Charakteristik:					
	Bearbeiter: Peter Prack				
lfd. Nummer:	5191	Fläche: in m ²	0	Länge in m:	0
Bestandestyp:	0304 Sukzessionsfläche in ehemaligen Intensivgebieten				
Charakteristik:	Südexponierter Brachehang, mittelsteil. <i>Galium verum</i> , <i>Mentha longifolia</i> , <i>Symphytum</i> off., <i>Cirsium</i> vulg., <i>Satureja</i> vulg., <i>Salvia pratensis</i> , <i>Salvia verticillata</i> , <i>Agrimonia eupatoria</i> , <i>Pimpinella major</i> , <i>Dactylis glomerata</i> ,				
	Bearbeiter: Peter Prack				
lfd. Nummer:	5192	Fläche: in m ²	0	Länge in m:	0
Bestandestyp:	0203 Heckenzug				
Charakteristik:	Thujen, ca. 10 m hoch.				
	Bearbeiter: Peter Prack				
lfd. Nummer:	5300	Fläche: in m ²	0	Länge in m:	0
Bestandestyp:	0204 Streuobstbestand (Streuobstwiese/-weide, Obstbaumreihen)				
Charakteristik:	Streuobstwiese, verbracht.				
	Bearbeiter: Peter Prack				
lfd. Nummer:	5301	Fläche: in m ²	0	Länge in m:	0
Bestandestyp:	0204 Streuobstbestand (Streuobstwiese/-weide, Obstbaumreihen)				
Charakteristik:	Streuobstwiese, beweidet.				
	Bearbeiter: Peter Prack				

lfd. Nummer:	5400	Fläche: in m ²	0	Länge in m:	0
Bestandestyp:	0402 Fließendes Gewässer				
Charakteristik:	Häufig austrocknender, stark eingeschnittener, unbefestigter Bachgraben im Gehölz Nr. 1080. Endet unten in Verrohrung. Vgl. 5412 und 5413.				
	Bearbeiter: Peter Prack				
lfd. Nummer:	5401	Fläche: in m ²	0	Länge in m:	0
Bestandestyp:	0401 Stehendes Gewässer				
Charakteristik:	Teich, dessen Südteil gartenartig angelegt ist (Nymphaea alba, Typha latifolia, Lythrum salicaria; Nordteil liegt im Wald (Alnus glutinosa).				
	Bearbeiter: Peter Prack				
lfd. Nummer:	5402	Fläche: in m ²	0	Länge in m:	0
Bestandestyp:	0401 Stehendes Gewässer				
Charakteristik:	Zum Begehungszeitpunkt weitgehend abgelassener, kleiner Fischteich, gespeist aus Quelle am Hang oberhalb. Mentha longifolia, Cardamine amara, Polygonum persicaria.				
	Bearbeiter: Peter Prack				
lfd. Nummer:	5403	Fläche: in m ²	0	Länge in m:	0
Bestandestyp:	0402 Fließendes Gewässer				
Charakteristik:	Häufig austrocknender Bachlauf. Kiesgrund, ca. 60 cm breit, naturnaher Zustand. Vgl. Ufergehölz Nr. 5117.				
	Bearbeiter: Peter Prack				
lfd. Nummer:	5404	Fläche: in m ²	0	Länge in m:	0
Bestandestyp:	0401 Stehendes Gewässer				
Charakteristik:	Kreisrunder, eutropher, naturnaher Teich. Vgl. Gehölz 1104.				
	Bearbeiter: Peter Prack				
lfd. Nummer:	5405	Fläche: in m ²	0	Länge in m:	0
Bestandestyp:	0306 Neubewaldung/Aufforstung				
Charakteristik:	Aufforstung mit Alnus glutinosa (2 m hoch), dazwischen viel Ampfer, Reitgras, ...				
	Bearbeiter: Peter Prack				
lfd. Nummer:	5406	Fläche: in m ²	0	Länge in m:	0
Bestandestyp:	0307 Feuchtes und nasses Extensivgrünland				
Charakteristik:	Feuchtwiese mit Equisetum palustre, Lythrum salicaria, Filipendula ulmaria, Cirsium oleraceum, Sanguisorba officinalis, Carex brizoides, Carex acutiformis, Molinia caerulea, Deschampsia cespitosa, Succisa pratensis, Galium verum, Carex panicea, Potentilla erecta, Hypericum tetrapterum, Myosotis scorpioides, ...				
	Bearbeiter: Peter Prack				
lfd. Nummer:	5407	Fläche: in m ²	0	Länge in m:	0
Bestandestyp:	0402 Fließendes Gewässer				
Charakteristik:	Feuchte nur zeitweise Wasser führende Rinne im Waldrand. Ufergehölzartige Baumkulisse aus Alnus glutinosa und Fraxinus excelsior. Endet am Westeck des Waldes in Verrohrung.				
	Bearbeiter: Peter Prack				
lfd. Nummer:	5408	Fläche: in m ²	0	Länge in m:	0
Bestandestyp:	0402 Fließendes Gewässer				
Charakteristik:	Feuchte, nur zeitweise Wasser führende Rinne am Waldrand. Endet unten (am Westeck des Waldes) in Verrohrung.				
	Bearbeiter: Peter Prack				
lfd. Nummer:	5409	Fläche: in m ²	0	Länge in m:	0
Bestandestyp:	0402 Fließendes Gewässer				
Charakteristik:	Bachgraben im Ortsgebiet, der teilweise verrohrt ist. Kaum noch natürliche Strukturen, aber bemerkenswerte Wasserführung. Teilweise renaturieren?				
	Bearbeiter: Peter Prack				

lfd. Nummer:	5410	Fläche: in m ²	0	Länge in m:	0
Bestandestyp:	0402 Fließendes Gewässer				
Charakteristik:	Graben mit kleinem, häufig austrocknendem Bachlauf zum Reiflbach. Kiesgrund. In naturnahem Gehölz verlaufend.				
	Bearbeiter: Peter Prack				
lfd. Nummer:	5411	Fläche: in m ²	0	Länge in m:	0
Bestandestyp:	0401 Stehendes Gewässer				
Charakteristik:	Kleiner, steilufriger Fischteich.				
	Bearbeiter: Peter Prack				
lfd. Nummer:	5412	Fläche: in m ²	0	Länge in m:	0
Bestandestyp:	0402 Fließendes Gewässer				
Charakteristik:	50 cm tiefer Graben mit geringer Wasserführung.				
	Bearbeiter: Peter Prack				
lfd. Nummer:	5413	Fläche: in m ²	0	Länge in m:	0
Bestandestyp:	0402 Fließendes Gewässer				
Charakteristik:	50 cm tiefer Graben mit geringer Wasserführung.				
	Bearbeiter: Peter Prack				
lfd. Nummer:	5414	Fläche: in m ²	0	Länge in m:	0
Bestandestyp:	0401 Stehendes Gewässer				
Charakteristik:	Kleiner, naturnaher Teich neben dem Schlossteich. Voll mit Elodea canadensis. Ufergebüsch.				
	Bearbeiter: Peter Prack				
lfd. Nummer:	5415	Fläche: in m ²	0	Länge in m:	0
Bestandestyp:	0104 Laubwald/Laubholzforst				
Charakteristik:					
	Bearbeiter: Peter Prack				
lfd. Nummer:	5416	Fläche: in m ²	0	Länge in m:	0
Bestandestyp:	0401 Stehendes Gewässer				
Charakteristik:	Kleiner, naturnaher Teich in Streuobstbestand. Carex paniculata, Typha latifolia, Iris pseudacorus, Lemna minor.				
	Bearbeiter: Peter Prack				
lfd. Nummer:	5417	Fläche: in m ²	0	Länge in m:	0
Bestandestyp:	0401 Stehendes Gewässer				
Charakteristik:	Relativ großer Teich im Wald, dicht geschlossene Decke von Lemna minor. Entennistkästen. Vermutlich durch Anschüttung verkleinert. Steile Ufer. Durch angrenzende Schlagfläche sonnig.				
	Bearbeiter: Peter Prack				
lfd. Nummer:	5418	Fläche: in m ²	0	Länge in m:	0
Bestandestyp:	0207 Markanter Einzelbaum				
Charakteristik:					
	Bearbeiter: Peter Prack				
lfd. Nummer:	5419	Fläche: in m ²	0	Länge in m:	0
Bestandestyp:	0207 Markanter Einzelbaum				
Charakteristik:					
	Bearbeiter: Peter Prack				
lfd. Nummer:	5420	Fläche: in m ²	0	Länge in m:	0
Bestandestyp:	0104 Laubwald/Laubholzforst				
Charakteristik:	Schwarzerlendominierter Bestand auf stauanassem Boden, vgl. Stillgewässer 1005				
	Bearbeiter: Peter Prack				

lfd. Nummer: **5421** Fläche: in m² **0** Länge in m: **0**
Bestandestyp: **0206 Baumreihe, Allee**
Charakteristik: Alte Streuobstzeile, die im stark umgestalteten Golfgelände erhalten wurde.
Bearbeiter: Peter Prack

lfd. Nummer: **5422** Fläche: in m² **0** Länge in m: **0**
Bestandestyp: **0402 Fließendes Gewässer**
Charakteristik: Kleiner Sickerbach am Hangfuß im Waldrand.
Bearbeiter: Peter Prack

ZOBODAT - www.zobodat.at

Zoologisch-Botanische Datenbank/Zoological-Botanical Database

Digitale Literatur/Digital Literature

Zeitschrift/Journal: [Gutachten Naturschutzabteilung Oberösterreich](#)

Jahr/Year: 2004

Band/Volume: [0393](#)

Autor(en)/Author(s): diverse

Artikel/Article: [Naturraumkartierung Oberösterreich. Landschaftserhebung Gemeinde Kematen an der Krems. Endbericht. 1-97](#)