



Land Oberösterreich
NATUR



LAND
OBERÖSTERREICH

Naturraumkartierung Oberösterreich



Landschaftserhebung
Gemeinde Lasberg

Naturraumkartierung Oberösterreich

Landschaftserhebung
Gemeinde Lasberg

Endbericht

Auftragnehmer:
REGIOPLAN INGENIEURE Salzburg GmbH
Schillerstraße 30, 5020 Salzburg

Bearbeiter:
Mag. Stefanie Zobl
Dipl.-Ing. Andreas Knoll

im Auftrag der Oö. Landesregierung,
Naturschutzabteilung – Naturraumkartierung OÖ

Impressum:

Medieninhaber: Land Oberösterreich
Herausgeber:
Amt der O.ö. Landesregierung
Naturschutzabteilung – Naturraumkartierung Oberösterreich
A-4560 Kirchdorf an der Krems
Tel.: +43 7582 685 533
Fax: +43 7582 685 399
E-Mail: biokart.post@ooe.gv.at
Projektleitung: Mag. Kurt Rußmann
Projektbetreuung: Martina Auer, Mag. Günter Dorninger
Redaktion: Marlies Aigner, Martina Auer, Mag. Günter Dorninger, Mag. Kurt Rußmann

Layout und Grafik: G. Dorninger (natur:raum)
Herstellung: Eigenvervielfältigung

Kirchdorf a. d. Krems, 2004

© Alle Rechte, insbesondere das Recht der Vervielfältigung,
Verbreitung oder Verwertung bleiben dem Land Oberösterreich
vorbehalten

INHALTSVERZEICHNIS

1. VORBEMERKUNGEN	1
2. TEILGEBIETE	4
2.1. Teilgebiet 1 „Blockfluren-Randstruktur des Freiwalds“	4
2.2. Teilgebiet 2 „Zentraler Siedlungs- und Wirtschaftsraum“	5
2.3. Teilgebiet 3 „Zentrale Hochlagen“	6
2.4. Teilgebiet 4 „Kuppenland im Südosten“	7
3. BESCHREIBUNG DES BEARBEITUNGSGEBIETS	8
4. LITERATUR- UND QUELLENVERZEICHNIS	14

Anhang 1: Fotodokumentation

Anhang 2: Beschreibung der Einzelflächen

Anhang 3: Karten

1. Vorbemerkungen

Im Zuge des Programms „Landschaftserhebung Oberösterreich“, initiiert und abgewickelt durch die Naturschutzabteilung der Oö. Landesregierung, wird ein landesweiter Überblick über die Kulturlandschaft und ihre landschaftlich und naturräumlich relevanten Strukturelemente und Lebensräume hergestellt. Ursprünglich für die Erfassung naturräumlicher Grundlagen für die Ausarbeitung der Örtlichen Entwicklungskonzepte und Flächenwidmungspläne gedacht, entwickelte sich die Landschaftserhebung durch Überarbeitung und inhaltliche Abstimmung mit der Biotopkartierung zu einem Instrument mit einem breiteren Anwendungsspektrum, insbesondere zur Naturraumerhebung außerhalb der Prioritätsgebiete für Biotopkartierungen.

Die Landschaftserhebung basiert auf einer Auswertung aktueller digitaler Farb-Orthophotos und vorliegender Unterlagen und erfolgt im Erhebungs- und Ausgabemaßstab 1 : 5.000. Begehungen werden auf ausgewählte Flächen beschränkt, und dienen insbesondere der Charakterisierung von Grünlandtypen sowie der Ansprache von Gehölzen. Bauland- und Siedlungsflächen sind nicht Gegenstand der Landschaftserhebung.

Die Ergebnisse der Landschaftserhebung werden für die geplante Erarbeitung eines „Landschaftsleitbilds Oberösterreich“ sowie für amtliche und private Gutachten, Planungen und Projekten zur Verfügung gestellt.

Das Büro REGIOPLAN INGENIEURE Salzburg GmbH wurde im Juni 2003 mit der Durchführung der Arbeiten zur Landschaftserhebung für die Gemeinde Lasberg im Bezirk Freistadt beauftragt. Das Gemeindegebiet bildet zusammen mit der Gemeinde Grünbach das Bearbeitungsgebiet 2003-013. Der vorliegende Bericht enthält die wesentlichen Ergebnisse der Erhebungen für das Gemeindegebiet Lasberg sowie die zugehörigen Kartendarstellungen, Photodokumentationen und Berichtslisten in der von der Naturschutzabteilung geforderten Form.

Kap. 3 des vorliegenden Berichts enthält eine zusammenfassende Beschreibung des Erhebungsgebiets, Kap. 2 gibt eine Charakterisierung der Teilgebiete und seiner Strukturelemente in tabellarischer Form wieder. Kap. 4 enthält ein Verzeichnis der verwendeten Literatur und Quellen. Photodokumentation, Auflistung der Einzelflächen sowie Plandarstellungen der Erhebung im Maßstab 1 : 5.000 sind im Anhang zum vorliegenden Bericht enthalten. Abb. 1 und Abb. 2 zeigen das Erhebungsgebiet in einem Übersichtsplan sowie auf Grundlage eines Orthophotos im Maßstab 1 : 75.000.



Abb. 1: Übersichtsplan mit Teilgebietsabgrenzungen
Teilgebiet 1 „Blockfluren-Randstruktur des Freiwalds“
Teilgebiet 2 „Zentraler Siedlungs- und Wirtschaftsraum“
Teilgebiet 3 „Zentrale Hochlagen“
Teilgebiet 4 „Kuppenland im Südosten“



Abb. 2: Orthophoto mit Teilgebietsabgrenzungen

Teilgebiet 1 „Blockfluren-Randstruktur des Freiwalds“

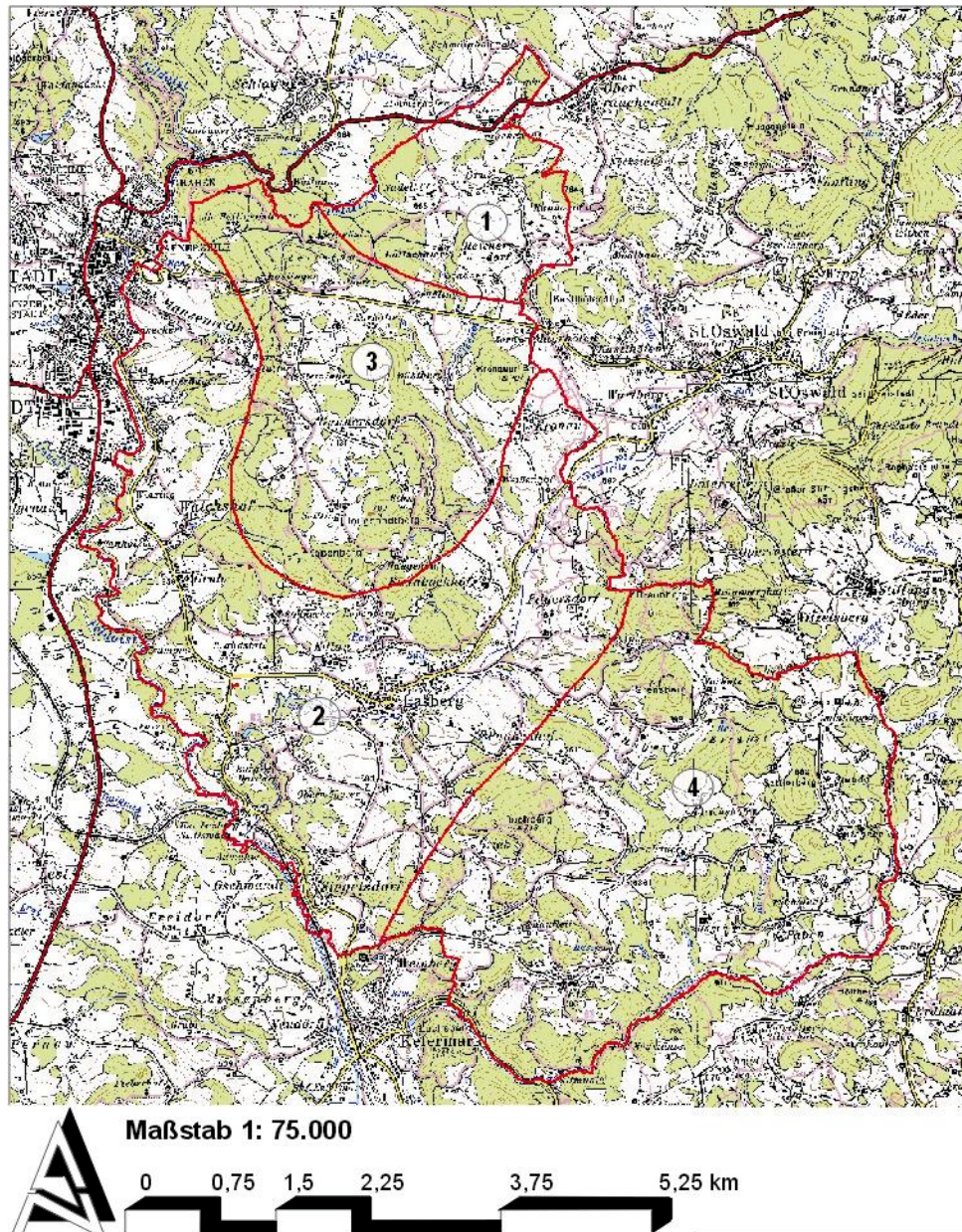
Teilgebiet 2 „Zentraler Siedlungs- und Wirtschaftsraum“

Teilgebiet 3 „Zentrale Hochlagen“

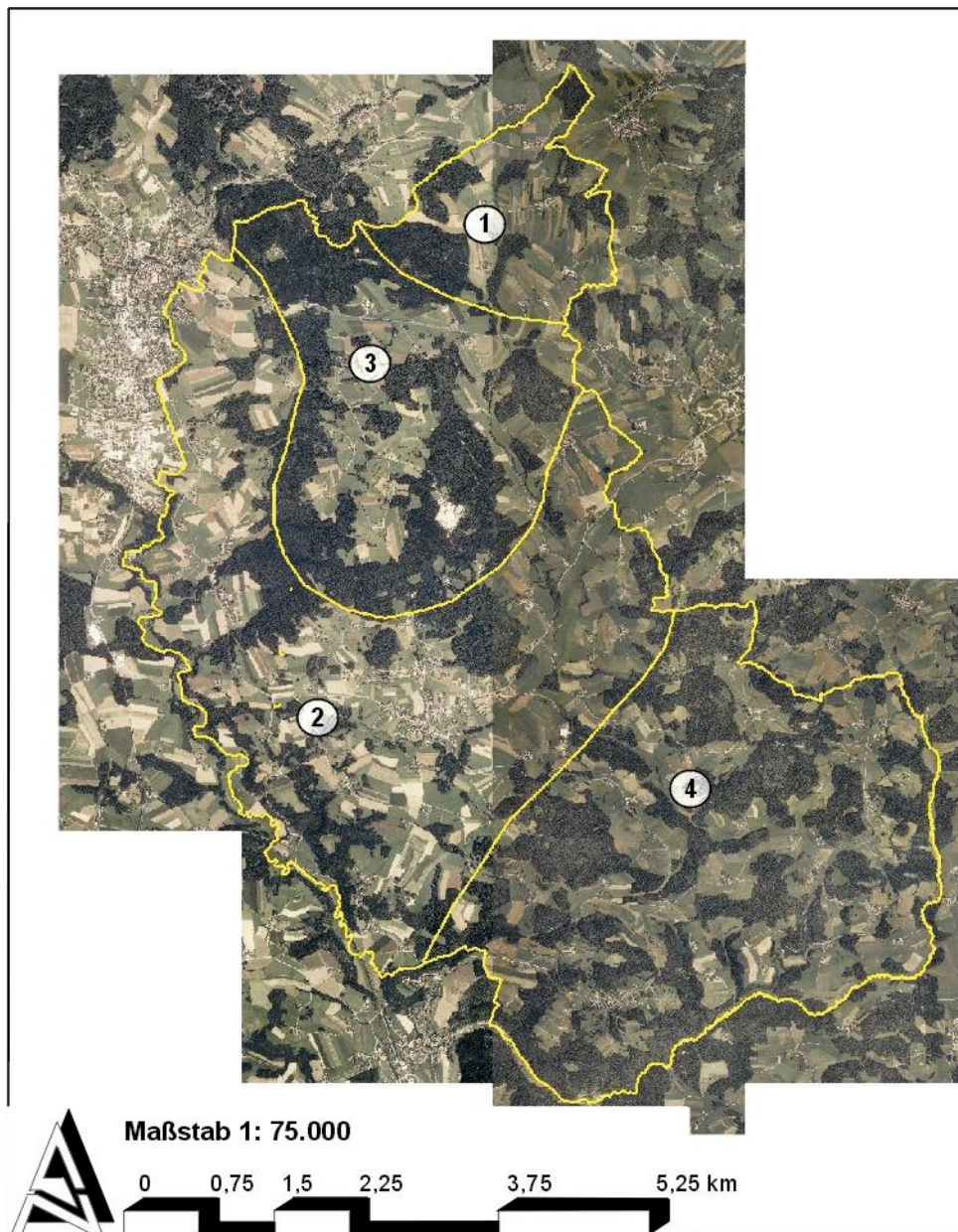
Teilgebiet 4 „Kuppenland im Südosten“

2. Teilgebiete

2.1. Teilgebiet 1 „Blockfluren-Randstruktur des Freiwalds“

Struktur	Charakterisierung
Wald	<ul style="list-style-type: none"> ▪ Waldanteil mäßig hoch, auf einzelne mittelgroße Waldflächen beschränkt. ▪ Laub- und Laubmischwälder selten und auf kleineren Flächen sowie Uferbegleitgehölze beschränkt, keine Neubewaldungen. ▪ Klein- und Kleinstwaldflächen gering bis fehlend.
Landwirtschaftliche Nutzung, Nutzungsintensität	<ul style="list-style-type: none"> ▪ Grünlanddominierte Landwirtschaft in Blockflurstruktur mit Anklängen an Waldhufenfluren um die Ortslage Grub. ▪ Landwirtschaft mit Schwerpunkt auf der Mähwirtschaft und erheblichen Anteilen Ackerflächen und vergleichsweise intensiver Bewirtschaftung. ▪ Artenreiche, naturschutzfachlich bedeutende Grünländer im Teilgebiet fehlend.
Strukturelemente	<ul style="list-style-type: none"> ▪ In geringem Umfang unterschiedlich strukturierte Hecken, teilweise Haselhecken mit Niederwaldcharakter, teilweise entlang von Geländekanten, sowie Böschungen als landschaftsgliedernde Elemente. ▪ Gehölzbestandene Steinriegel fehlen im Teilgebiet. ▪ Streuobstwiesen im Umfeld von Siedlungen und Gehöften häufig und teilweise von erheblicher Ausdehnung und guter Ausprägung anzutreffen. ▪ Straßenbegleitende Baumreihen fehlend, mehrere Einzelbäume.
Gewässer	<ul style="list-style-type: none"> ▪ Stehende Gewässer: 1 Fischteich. ▪ Fließgewässer: Feistritz mit Zubringerbächen von geringer Wasserführung und durchwegs natürlicher bis naturnaher Struktur, häufig mit gering ausgebildeten Saumstrukturen.
Rohstoffabbau, Deponien	<ul style="list-style-type: none"> ▪ Im Teilgebiet nicht vorhanden.
Siedlungsstruktur	<ul style="list-style-type: none"> ▪ Siedlungen und Ortslagen: Grub, Reickersdorf ▪ Siedlungs- und Flurstruktur: Blockflur; landschaftsuntypische Siedlungsstrukturen und Neubauten nicht vorhanden. ▪ Landwirtschaftliche Gebäudestruktur: Vierseithöfe (Dreiseithöfe, Vierkanthöfe).
Relief	<ul style="list-style-type: none"> ▪ tiefster Punkt: Zelletauer Bach ca. 640 m ▪ höchste Erhebungen: Kuppe östlich Unterrauchenödts ca. 800 m ▪ Morphologie: Sanfte Hochlagen-Landschaft.
Auffällige Entwicklungsprozesse	-

Tab. 1: Struktur- und Nutzungsmerkmale Teilgebiet 1 „Blockfluren-Randstruktur des Freiwalds“

2.2. Teilgebiet 2 „Zentraler Siedlungs- und Wirtschaftsraum“

Struktur	Charakterisierung
Wald	<ul style="list-style-type: none"> ▪ Mäßig hoher, im Wesentlichen auf einige große und mittlere, zusammenhängende Teilflächen beschränkter Waldanteil, insbesondere im Anschluss an Teilgebiet 3, im stärker reliefierten Westen auch an Talhängen zur Feldaist und ihren Zubringern. ▪ Klein- und Kleinstwaldflächen in der offenen Flur eher selten bis zerstreut. ▪ Einige Neubewaldungen auf einigen kleineren bis mittleren Flächen.
Landwirtschaftliche Nutzung, Nutzungsintensität	<ul style="list-style-type: none"> ▪ (Noch) grünlanddominierte Landwirtschaft mit Schwerpunkt auf der Mähwirtschaft ▪ Erhebliche Anteile Weidewirtschaft und Ackerbau, in Siedlungsnähe Überwiegen des Ackerbaus in der Landnutzung. Vergleichsweise intensive Bewirtschaftung. ▪ Artenreiche, naturschutzfachlich bedeutende Trockengrünländer selten bis fehlend. ▪ Einige Feucht- und Nasswiesen mittlerer Größe.
Strukturelemente	<ul style="list-style-type: none"> ▪ Hecken in geringerem Umfang in hängigem Gelände, gehölzbestandene, natürliche (Granit-)Steinriegel selten bzw. fehlend, landschaftsprägende Böschungen selten, landschaftsprägende Einzelbäume zerstreut bis häufig. ▪ Streuobstwiesen und (Obst-) Baumreihen im nahen Umfeld von Siedlungen und Gehöften häufig und teilweise von erheblicher Ausdehnung und guter Ausprägung anzutreffen, und im Teilgebiet von hoher landschaftsästhetischer Bedeutung. ▪ Straßenbegleitende Baumreihen selten, in Form alter Ebereschen-Baumreihen jedoch von hohem Typuswert.
Gewässer	<ul style="list-style-type: none"> ▪ Stehende Gewässer: einige Fischeiche. ▪ Fließgewässer: Feldaist als Fließgewässer mittlerer Größe mit gut ausgebildetem Begleitgehölz und mäßig naturnaher Struktur, Feistritz und weitere kleinere Zubringerbäche von geringer Wasserführung und durchwegs natürlicher bis naturnaher Struktur, häufig mit gering ausgebildeten Saumstrukturen.
Rohstoffabbau, Deponien	<ul style="list-style-type: none"> ▪ Im Teilgebiet nicht vorhanden; einige gewerbliche Lager- und Ablagerflächen.
Siedlungsstruktur	<ul style="list-style-type: none"> ▪ Siedlungen und Ortslagen: Lasberg, Manzenreith, Kronau, Walchshof, Grub, Edlau, Steinböckhof ▪ Siedlungs- und Flurstruktur: Blockflur; landschaftsuntypische Siedlungsstrukturen und Neubauten in geringem Umfang in Lasberg sowie im Nahbereich zu Freistadt. ▪ Landwirtschaftliche Gebäudestruktur: Vierseithöfe (Dreiseithöfe, Vierkanthöfe).
Relief	<ul style="list-style-type: none"> ▪ tiefster Punkt: Feldaist ca. 480 m ▪ höchste Erhebungen: Buchberg (813 m), Haugenödtsberg (799 m). ▪ Morphologie: sanfte Morphologie mit Übergängen zu Rücken und Taleinschnitten.

Auffällige Entwicklungsprozesse	<ul style="list-style-type: none"> ▪ „Verfichtung“ der großen Waldbestände. ▪ Aufforstung von Grenzertragsflächen. ▪ Zersiedelung, Bausünden, Lagerflächen / G'stätten etc. im Weichbild der Hauptorte
--	---

Tab. 2: Struktur- und Nutzungsmerkmale Teilgebiet 2 „Zentraler Siedlungs- und Wirtschaftsraum“

2.3. Teilgebiet 3 „Zentrale Hochlagen“

Struktur	Charakterisierung
Wald	<ul style="list-style-type: none"> ▪ Hoher, vollständig zusammenhängender Waldanteil, teilweise stark forstlich geprägt, das Teilgebiet an den westlichen, südlichen und östlichen Abhängen des Hochlands fast vollständig umrahmend, im Norden in weitere Waldbestände übergehend. ▪ Klein- und Kleinstwaldflächen in der offenen Flur zerstreut und von unterschiedlichem Charakter. ▪ Neubewaldungen nicht vorhanden.
Landwirtschaftliche Nutzung, Nutzungsintensität	<ul style="list-style-type: none"> ▪ Generell grünlanddominierte Landwirtschaft mit Schwerpunkt auf der Mähwirtschaft und geringeren Anteilen Ackerbau. ▪ Artenreiche, naturschutzfachlich bedeutende Trockengrünländer selten bis fehlend. ▪ Feuchtgrünländer kleineren Umfangs.
Strukturelemente	<ul style="list-style-type: none"> ▪ Im Vergleich zu benachbarten Teilgebieten eher hohe Zahl unterschiedlich strukturierter Hecken, teilweise als Haselhecken mit Niederwaldcharakter, teilweise entlang von Geländekanten, weniger häufig auf (Lese-)Steinriegeln. ▪ Gehölzbestandene Steinriegel und Böschungen zerstreut bis selten, straßenbegleitende Baumreihen fehlend. ▪ Etliche Streuobstwiesen von teilweise guter Ausprägung und hoher landschaftsästhetischer Bedeutung.
Gewässer	<ul style="list-style-type: none"> ▪ Stehende Gewässer: einige Fischteiche. ▪ Fließgewässer: einige kleine Wald- und Wiesenbäche von geringer Wasserführung und durchwegs natürlicher bis naturnaher Struktur, zumeist ohne Saumstrukturen.
Rohstoffabbau, Deponien	<ul style="list-style-type: none"> ▪ Granittagebau der Fa. Lasberger Granitwerke.
Siedlungsstruktur	<ul style="list-style-type: none"> ▪ Siedlungen und Ortslagen: ▪ Siedlungs- und Flurstruktur: Blockflur. ▪ Landwirtschaftliche Gebäudestruktur: Vierseithöfe (Dreiseithöfe, Vierkanthöfe).
Relief	<ul style="list-style-type: none"> ▪ tiefster Punkt: Unterhänge bei ca. 600 m ▪ höchste Erhebungen: Haugenödberg (799 m). ▪ Morphologie: sanfte Hochlagenlandschaft, zu den Rändern mäßig steile Hanglagen.
Auffällige Entwicklungsprozesse	<ul style="list-style-type: none"> ▪ „Verfichtung“ der großen Waldbestände.

Tab. 3: Struktur- und Nutzungsmerkmale Teilgebiet 3 „Zentrale Hochlagen“

2.4. Teilgebiet 4 „Kuppenland im Südosten“

Struktur	Charakterisierung
Wald	<ul style="list-style-type: none"> ▪ Mäßig hoher bis hoher Waldanteil mit mittleren bis großen, zusammenhängenden Flächen, insbesondere an Kuppen, Rücken und Talhängen. ▪ Klein- und Kleinstwaldflächen in der offenen Flur zerstreut bis häufig. ▪ Einzelne Neubewaldungen auf Flächen mittlerer Größe.
Landwirtschaftliche Nutzung, Nutzungsintensität	<ul style="list-style-type: none"> ▪ Grünlanddominierte Landwirtschaft mit Schwerpunkt auf der Mähwirtschaft und geringeren Anteilen Ackerbau. ▪ Artenreiche, naturschutzfachlich bedeutende Trockengrünländer selten bis fehlend.
Strukturelemente	<ul style="list-style-type: none"> ▪ Unterschiedlich strukturierte Hecken insbesondere im hängigen Gelände zerstreut bis häufig, teilweise entlang von Geländekanten, weniger häufig auf (Lese-)Steinriegeln stockend. ▪ Gehölzbestandene Steinriegel mit typischem Aufbau, Artenspektrum, Unterwuchs und landschaftlichem Aspekt häufiger anzutreffen als in benachbarten Teilgebieten, insgesamt zerstreut bis mäßig häufig. ▪ Landschaftsprägende Böschungen selten bis fehlend, landschaftsprägende Einzelbäume zerstreut. ▪ Streuobstwiesen und (Obst-) Baumreihen im nahen Umfeld von Siedlungen und Gehöften häufig und teilweise von erheblicher Ausdehnung und guter Ausprägung anzutreffen, sowie von hoher landschaftsästhetischer Bedeutung.
Gewässer	<ul style="list-style-type: none"> ▪ Stehende Gewässer: einige Fischteiche. ▪ Fließgewässer: Feldaist als Fließgewässer mittlerer Größe mit gut ausgebildetem Begleitgehölz und mäßig naturnaher Struktur, Flanitz und weitere kleinere Zubringerbäche von durchwegs natürlicher bis naturnaher Struktur, häufig mit gering ausgebildeten Saumstrukturen.
Rohstoffabbau, Deponien	<ul style="list-style-type: none"> ▪ Im Teilgebiet nicht vorhanden.
Siedlungsstruktur	<ul style="list-style-type: none"> ▪ Siedlungen und Ortslagen: Walchshof, Grub, Edlau, Steinböckhof, Siegeldorf, Elz ▪ Siedlungs- und Flurstruktur: Blockflur; landschaftsuntypische Siedlungsstrukturen und Neubauten in geringem Umfang. ▪ Landwirtschaftliche Gebäudestruktur: Vierseithöfe (Dreiseithöfe, Vierkanthöfe).
Relief	<ul style="list-style-type: none"> ▪ tiefster Punkt: Feldaist bei Siegeldorf ca. 460 m. ▪ höchste Erhebungen: Heinrichschläger Berg (926 m), Braunberg (900 m), Sattlerberg (860 m). ▪ Morphologie: hohe Reliefenergie, tief eingeschnittene Täler, und steile Hänge.
Auffällige Entwicklungsprozesse	<ul style="list-style-type: none"> ▪ „Verfichtung“ der großen Waldbestände. ▪ Aufforstung von Grenzertragsflächen.

Tab. 4: Struktur- und Nutzungsmerkmale Teilgebiet 4 „Kuppenland im Südosten“

3. Beschreibung des Bearbeitungsgebiets

Die Gemeinde Lasberg liegt im Mühlviertel, dem nördlichen Landesteil Oberösterreichs, im Bezirk Freistadt. Das Gemeindegebiet grenzt östlich an die Bezirkshauptstadt Freistadt an.

Das Mühlviertel ist Teil des Böhmisches Massivs, einer geologisch alten Landschaft, die sich in Folge lang dauernder Erosionsprozesse heute als Rumpflandschaft mit flach-welligem Relief und sanften Hang- und Kuppenformen präsentiert. Die Rumpffläche des Massivs steigt in großen Stufen von ca. 500 m Seehöhe im Süden bis auf über 800 m im Norden des Mühlviertels an. Die Erhebungssachse des Massivs verläuft mit Höhen über 1.000 m etwa entlang der tschechischen Grenze und bildet zugleich die Europäische Hauptwasserscheide zwischen Donau und Elbe. Die weiter südlich zur Donau hin gelegenen Teile des Massivs werden durch Flusstäler mit tiefen Mündungsschluchten zerteilt, die teilweise entlang alter geologischer Störungen verlaufen. Der überwiegende Teil des Gemeindegebiets ist der flach-welligen Rumpflandschaft zuzuordnen, die südöstlichen Bereiche leiten bereits zu den tiefer eingeschnittenen Tallandschaften über.

Der mittlere Jahresniederschlag liegt um 800 mm, in höheren Lagen auch um 1.000 mm oder höher, die Jahresmitteltemperatur bei 7,9°C. Der Februar ist mit -2,5°C der kälteste, der Juli mit 20,0°C im Mittel der wärmste Monat (Angaben nach BMLF 1997 für Bad Leonfelden). Generell gelten insbesondere die höheren Lagen des Böhmisches Massivs als Lagen mit relativer klimatischer Ungunst.

Geologisch besteht das Gebiet aus fast durchwegs aus Freistädter Granodiorit im Norden und Westen sowie aus Mauthausener Graniten im Süden, kristallinen Gesteinen des moldanubischen Jungpaläozoikums. Granit wird an mehreren Orten im Mühl- und im benachbarten Waldviertel abgebaut, Pflaster- und Randsteine aus Freistädter, Mauthausener, Schremser und Weinsberger Granit gelangen in vielen Gemeinden Österreichs im Straßen- und Wegebau zum Einsatz. In Lasberg selbst wird Freistädter Granodiorit abgebaut.

Das Gemeindegebiet von Lasberg wird durch die Feldaist und ihre Zubringer entwässert, wobei neben der Feldaist selbst allenfalls noch der Flanitz und der Feistritz eine gewisse Bedeutung zukommt.

Aus den silikatischen Verwitterungsprodukten des Granit- und Gneisuntergrunds entwickeln sich vorwiegend flache bis mäßig tief gründige, mäßig saure bis saure, eher nährstoffarme, zumeist sandige Braunerden, in Kuppenlagen auch seichtgründige Ranker und Protoranker, sowie saure, nährstoffarme Podsole (Bleicherden) mit geringer natürlicher Fruchtbarkeit und teilweise ungünstigem Wasserhaushalt.

Ursprünglich war das gesamte Böhmisches Massiv von dichten Buchen- und Buchen-Fichten-Tannen-Wäldern, in höheren Lagen auch Fichten- oder Fichten-Tannen-Mischwäldern bedeckt. Entlang der Fließgewässer herrschten Schwarzerlen-Eschen-Wälder und andere bachbegleitende Gehölzformationen, nach Süden zu verbreitet auch Schluchtwaldgesellschaften wie Ahorn-Eschen-Wälder vor. Hochmoore waren teilweise gehölzfrei.

Von den ursprünglichen Waldgesellschaften wurde der überwiegende Teil in landwirtschaftliche Nutzflächen umgewandelt. Die verbliebenen Wälder sind in unterschiedlichem Ausmaß forstwirtschaftlich geprägt und in großen Teilen zu Fichtenreinbeständen, teilweise aus schlagweiser Bewirtschaftung hervorgegangenen Altersklassenbeständen, in ärmeren Lagen auch zu Kiefern- und Kiefern-Mischwäldern umgeformt. Wälder mit mehr oder minder natürlicher bzw. naturnaher Struktur und Artenspektrum sind heute nur mehr in bestimmten, zum Teil als NATURA 2000-Gebieten ausgewiesenen Landschaftsteilen, so z.B. im Waldaist-Naarn-Gebiet, anzutreffen.

Insbesondere auf bewaldeten Kuppenlagen sind so gen. „Felsburgen“ oder „Blockburgen“ innerhalb des Waldbestands charakteristisch. Es sind dies entlang geologisch-petrographischer Störmlinien „wollsackartig“ verwitterte, bis zu hausgroße, teilweise übereinander getürmte Granitblöcke von hohem Typuswert für die Wälder des Böhmisches Massivs.

Noch in der späten Römerzeit sowie im frühen Mittelalter war der gesamte Böhmerwaldraum einschließlich Bayerischem und Oberpfälzer Wald bis zum Mühl- und Waldviertel vollständig bewaldet. Nach Rodung und Inkulturnahme der Landschaft, die im Mühlviertel in großem Stil erst nach der bairischen Landnahme des Donauraums und somit etwa ab dem Hochmittelalter erfolgte, überwiegen heute landwirtschaftlich genutzte Fluren, überwiegend mehr oder minder intensiv genutzte Mähwiesen und Weiden (im Bezirk Freistadt ca. 60 % des LW-Grünlands), in besser bewirtschaftbaren Lagen auch Äcker (insbes. Roggen, Sommergerste, Hafer, Silo- und Grünmais).

Ein erheblicher Teil der als Mähwiesen oder Weiden genutzten Grünländer zeigt an nicht gedüngten Rändern, Böschungen, Rainen oder Zwickeln Tendenzen zur Ausbildung artenreicher Mager- bzw. Halbtrockenrasen. Auf Grund der ökologischen, insbesondere der bodenkundlichen Verhältnisse kann angenommen werden, dass das Vorhandensein naturschutzfachlich interessanter Mager- oder Halbtrockenrasengesellschaften im Wesentlichen eine Funktion der Bewirtschaftung ist, und durch eine Änderung der Bewirtschaftung (z.B. im Rahmen des ÖPUL-Programms) gezielt gefördert werden kann.

In Lasberg herrscht die Blockflur vor, die vorherrschende und landschaftsprägende Hofform ist der Vierseithof, seltener der Dreiseithof. Die landwirtschaftliche Flur zeigt in vielen Teilen der Gemeinde heute noch die ursprüngliche, im Zuge der mittelalterlichen Rodung vorgenommene Gliederung. Flur- und Schlaggrenzen verlaufen insbesondere in hängigem Gelände häufig entlang von Böschungen, Lesesteinriegeln und Trockenmauern, welche zumindest in Abschnitten regelmäßig mit Hecken bestanden sind.

In Teilen der landwirtschaftlichen Flur fallen charakteristische Kleingehölze inmitten der bewirtschafteten Flächen, häufig mit Eberesche, Birke, Kiefer, aber auch mit Esche, Espe, Linde, Stiel-Eiche, sowie mit Haselnuss, Weißdorn, Heckenrose und anderen Strauchgehölzen ins Auge. Die Mehrzahl dieser Gehölze stockt auf seichtgründigen Standorten, teilweise unmittelbar auf Granitaufragungen, teilweise auf Lesesteinwällen oder -riegeln, welche mit den traditionellen Mitteln nicht in die Bewirtschaftung einbezogen werden konnten. Diese „Steinriegel“ genannten Kleinformen sind in jenen Teilen der Gemeinde, in denen sie angetroffen werden, ebenfalls von hohem landschaftlichen Typuswert.

Zu den traditionellen Wirtschaftsformen des Mühlviertels zählt neben der historischen Köhlerei und Glaserzeugung u.a. der Flachsenbau im oberen Mühlviertel sowie der Hopfenanbau, aber auch die Fischzucht. Andere stehende Gewässer als Fischteiche gibt es in der Gemeinde Lasberg nicht.

Die Zielsetzung der Landschaftserhebung für das Gemeindegebiet von Lasberg legt eine Untergliederung des Gemeindegebiets in vier Teilgebiete nahe. Ein kleines Gebiet im Norden der Gemeinde, das flach-welliges Hochlagenrelief zeigt und in seiner Charakteristik eher an die nördlich benachbarte Gemeinde Grünbach anschließt, soll als „Blockfluren-Randstruktur des Freiwalds“ ausgeschieden werden. Das Teilgebiet ist naturräumlich der Natur- und Landschaftseinheit (NaLa-Einheit) „Freiwald und Weinsberger Wald“ zuzuordnen.

Die zentralen und westlichen, an das Feldaisttal anschließenden Bereiche mit flach-welligem Relief und geringeren Seehöhen, in denen auch der Hauptort Lasberg liegt, werden als

Teilgebiet 2 „Zentraler Siedlungs- und Wirtschaftsraum“ ausgeschieden. Dieses Teilgebiet gehört gemeinsam mit einer morphologisch deutlich abgesetzten, nach Osten und Norden anschließenden, kuppenförmigen Aufwölbung, die als Teilgebiet 3 „Zentrale Hochlagen“ bezeichnet werden soll, zur NaLa-Einheit „Zentralmühlviertler Hochland“.

Schließlich wird der Südosten des Gemeindegebiets mit seinen tiefer eingeschnittenen Tälern und teilweise isoliert stehenden, bewaldeten Kuppenlagen als eigenständiges Teilgebiet 4 „Kuppenland im Südosten“ ausgeschieden. Dieser Bereich gehört bereits zur NaLa-Einheit „Aist-Naarn-Kuppenland“.

Tab. 5 gibt eine Charakterisierung der wesentlichen Flächen-, Nutzungs- und Strukturmerkmale für das Gemeindegebiet von Lasberg in tabellarischer Form wieder. In Kap. 2.1 bis Kap. 2.4 folgen Charakterisierungen der Teilgebiete mit gleichem tabellarischen Aufbau, in denen primär die differenzierenden Merkmale für das jeweilige Teilgebiet herausgearbeitet werden.

Struktur	Charakterisierung
Wald	<ul style="list-style-type: none"> ▪ Insgesamt mäßig hoher Waldanteil, teilweise mit großen, zusammenhängenden Flächen, insbesondere an Rücken, im stärker reliefierten Südosten auch an Talhängen. ▪ Erhebliche Teile der Waldbestände sind Fichten- und Kiefern-mischbestände, häufig mit Laubgehölzen (Weißbirke, verstärkt auch Stieleiche) an den Bestandsrändern, in Teilen stark forstlich überformt, teils standortfremd, teils monostrukturiert (Altersklassenbestände aus schlagweiser Bewirtschaftung). ▪ Laub- und Laubmischwälder sind selten und allenfalls auf kleineren Flächen anzutreffen. ▪ Klein- und Kleinstwaldflächen in der offenen Flur im Südosten häufiger, im Vergleich mit benachbarten Gemeinden insgesamt deutlich zurücktretend. ▪ Neubewaldungen ehemaliger landwirtschaftlicher Nutzflächen erfolgen nahezu ausschließlich mit Fichte, erreichen gegenüber benachbarten Gemeinden jedoch deutlich geringere Flächenanteile.

<p>Landwirtschaftliche Nutzung, Nutzungsintensität</p>	<ul style="list-style-type: none"> ▪ Generell grünlanddominierte Landwirtschaft mit Schwerpunkt auf der Mähwirtschaft. ▪ Weidewirtschaft und Ackerbau nehmen insbesondere in den zentralen und weniger reliefierten Teilgebieten der Gemeinde deutlich höhere Anteile als in benachbarten Gemeinden ein. ▪ Im Umfeld des Hauptorts und weiteren siedlungsnahen, tiefer gelegenen Lagen überwiegt bereichsweise der Ackerbau in der Landnutzung. Dem entsprechend intensiver erfolgt die Bewirtschaftung. ▪ Artenreiche, naturschutzfachlich bedeutende Wiesen bzw. Weiden und sonstige Grünlandstandorte (gemähte Böschungen) mit hervortretendem Mager- und Halbtrockenrasencharakter sind deutlich seltener anzutreffen als in benachbarten Gemeinden, je nach Bewirtschaftung und Düngemiteleinträgen jedoch grundsätzlich typisch für die Landschaft.
<p>Strukturelemente</p>	<ul style="list-style-type: none"> ▪ Insbesondere im hängigen Gelände sind unterschiedlich strukturierte Hecken, teilweise als Haselhecken mit Niederwaldcharakter, teilweise entlang von Geländekanten, weniger häufig auf (Lese-)Steinriegeln stockend, als landschaftsgliedernde Elemente anzutreffen. ▪ Gehölzbestandene, natürliche (Granit-)Steinriegel mit typischem Aufbau, Artenspektrum, Unterwuchs und landschaftlichem Aspekt sind zerstreut bis selten anzutreffen, bzw. fehlen bereichsweise. Wo vorhanden, ist dieses Strukturelement von hoher Charakteristik und Ästhetik. ▪ Landschaftsprägende Böschungen sind generell selten. ▪ Streuobstwiesen und (Obst-) Baumreihen sind im nahen Umfeld von Siedlungen und Gehöften häufig und teilweise von erheblicher Ausdehnung und guter Ausprägung anzutreffen. Sie sind von hoher landschaftsästhetischer Bedeutung. ▪ Straßenbegleitende Baumreihen sind selten, in Form alter Ebereschen-Baumreihen jedoch von hohem Typuswert. ▪ Landschaftsprägende Einzelbäume sind zerstreut bis häufig.
<p>Gewässer</p>	<ul style="list-style-type: none"> ▪ Stehende Gewässer sind auf Fisch- und andere Teiche beschränkt. Fischteiche sind häufig anzutreffen, und bilden einen integrierenden Bestandteil der Kulturlandschaft. ▪ Alle Teilgebiete werden durch die Feldaist, mit Feistritz und Flanitz als ihren wichtigsten Zubringern, zur Donau hin entwässert. Feldaist und Feistritz stellen zugleich die einzigen Fließgewässer von Bedeutung im Gebiet dar. Alle anderen Bäche sind durchwegs klein und von geringer Wasserführung. ▪ Die Gewässerstruktur der Fließgewässer ist generell – von geringen Ausnahmen abgesehen – natürlich oder naturnah. Gewässersäume und -begleitgehölze sind auf Teilabschnitte größerer Bäche beschränkt. Insbesondere kleine Wiesenbäche sind häufig ohne Saumstrukturen, ebenso einige Waldbäche innerhalb naturferner Waldbestände.
<p>Rohstoffabbau, Deponien</p>	<ul style="list-style-type: none"> ▪ Granittagebau der Fa. Lasberger Granitwerke in Teilgebiet 3; ansonsten von kleinen Seitenentnahmen abgesehen im Gemeindegebiet nicht vorhanden.

Siedlungsstruktur	<ul style="list-style-type: none"> ▪ Hauptorte: Lasberg, (Freistadt, Ortsteil Manzenreith) ▪ weitere Siedlungen und Ortslagen: Grub, Reickersdorf, Gunnersdorf, Kronau, Walchshof, Grub, Edlau, Steinböckhof, Siegeldorf, Elz ▪ Die Siedlungsstruktur ist traditionell geprägt. Zersiedelungen, landschaftsuntypische Neubauten u.dgl. sind in geringem Umfang vorhanden und im Wesentlichen auf die Hauptorte sowie auf den Nahbereich zur Bezirkshauptstadt Freistadt beschränkt. ▪ Die landwirtschaftlichen Flurstrukturen sind durch Blockfluren, teilweise mit Übergängen zur Waldhufenflur, geprägt. ▪ Die landwirtschaftliche Gebäudestruktur ist traditionell, mit einzeln stehenden Vierseithöfen (Dreiseithöfen, Vierkanthöfen) von hoher landschaftsästhetischer Qualität.
Relief	<ul style="list-style-type: none"> ▪ tiefster Punkt: Feldaist bei Siegeldorf ca. 460 m. ▪ höchste Erhebungen: Heinrichschläger Berg im Osten (926 m), Braunberg (900 m) und Sattlerberg (860 m) im Südosten, Buchberg südöstl. Lasberg (813 m) und Haugenödtberg ndl. Lasberg (799 m). ▪ Morphologie: nach Südwesten zu verstärkte Reliefenergie mit deutlicher eingeschnittenen Tälern und steileren Hängen; im zentralen Bereich sowie im Norden tendenziell sanftere Formen.
Auffällige Entwicklungsprozesse	<ul style="list-style-type: none"> ▪ „Verfichtung“ der großen Waldbestände auch außerhalb der autochthonen Fichten- und Fichtenmischbestände. ▪ Vorhandene, wenngleich nicht übermäßig hohe Tendenz zur Aufforstung von Grenzertragsflächen.

Tab. 5: Struktur- und Nutzungsmerkmale Lasberg (alle Teilgebiete)

4. Literatur- und Quellenverzeichnis

BMLF Bundesministerium für Land- und Forstwirtschaft (Hrsg.; 1997): Hydrographisches Jahrbuch von Österreich 1994. - Herausgegeben vom Hydrographischen Zentralbüro im Bundesministerium für Land- und Forstwirtschaft, Wien.

GENISYS GEOGRAPHISCHEN NATURSCHUTZINFORMATIONSSYSTEM.-
<http://www.ooe.gv.at/natur/genisys/>.- Stand Oktober 2003

GEOLOGISCHE BUNDESANSTALT (Hrsg.; 1987): Geologische Karte der Republik Österreich 1 : 50.000. Blatt 34 Perg mit Erläuterungen. - Herausgegeben von der Geologischen Bundesanstalt, Wien

GEOLOGISCHE BUNDESANSTALT (Hrsg.; 1978): Geologische Karte der Republik Österreich 1 : 50.000. Blatt 17 Großpertholz. - Herausgegeben von der Geologischen Bundesanstalt, Wien

GEOLOGISCHE BUNDESANSTALT (Hrsg.; 2002): Geologische Karte der Republik Österreich 1 : 50.000. Blatt 33 Steyregg. - Herausgegeben von der Geologischen Bundesanstalt, Wien

KRISAI R. und R. SCHMIDT (1983): Die Moore Oberösterreichs.(= Natur- und Landschaftsschutz, 6). – Herausgegeben vom Amt der Oberösterreichischen Landesregierung, Linz

LAND OBERÖSTERREICH - NATURSCHUTZABTEILUNG: NaLa – Raumeinheit „Aist-Naarn-Kuppenland“.- <http://www.ooe.gv.at/natur/nala/> Stand Oktober 2003

LAND OBERÖSTERREICH - NATURSCHUTZABTEILUNG: NaLa – Raumeinheit „Freiwald und Weinsberger Wald“.- <http://www.ooe.gv.at/natur/nala/> Stand Oktober 2003

LAND OBERÖSTERREICH - NATURSCHUTZABTEILUNG: NaLa – Raumeinheit „Leonfelder Hochland“.- <http://www.ooe.gv.at/natur/nala/> Stand Oktober 2003

LAND OBERÖSTERREICH - NATURSCHUTZABTEILUNG: NaLa – Raumeinheit „Zentralmühlviertler Hochland“.- <http://www.ooe.gv.at/natur/nala/> Stand Oktober 2003

MUCINA L., G. GRABHER und T. ELLMAUER (Hrsg.; 1993): Die Pflanzengesellschaften Österreichs Teil I bis III. - Gustav Fischer Verlag Stuttgart - New York

UMWELTBUNDESAMT (UBA, Hrsg.; 1987): Biotopkartierung. Stand und Empfehlungen. - Herausgegeben vom Umweltbundesamt Wien in Zusammenarbeit mit dem Österreichischen Institut für Raumplanung ÖIR, Wien.

UMWELTBUNDESAMT (UBA, Hrsg.; 1989): Biotoptypen in Österreich. Vorarbeiten zu einem Katalog. - Herausgegeben vom Umweltbundesamt Wien, Wien.

UMWELTBUNDESAMT (UBA, Hrsg.; 1989): Kartierung ausgewählter Kulturlandschaften Österreichs. - Herausgegeben vom Umweltbundesamt Wien, Wien.

Anhang 1: Fotodokumentation

Anhang 2: Beschreibung der Einzelflächen

Anhang 3: Karten

Anhang 1 Fotodokumentation



Foto 1: Straßenbegleitende Baumreihe Birne Hochstamm südlich Lasberg [Photo: A. KNOLL, 10. September 2003]



Foto 2: Vierkanthof nördlich Lasberg [Photo: A. KNOLL, 10. September 2003]



Foto 3: Feistritz südlich Kronau; Wiesenbach mit gestrecktem Lauf, schmal ausgebildetem, lückigem Saum und Begleitgehölz [Photo: A. KNOLL, 10. September 2003]



Foto 4: Feistritz südwestlich Lasberg; Flüsschen mit gestrecktem Lauf, teilweise gesicherten Böschungen, sowie halbseitig ausgeprägtem, naturnahen Begleitgehölz [Photo: A. KNOLL, 10. September 2003]

Anhang 2 Beschreibung der Einzelflächen

**(Datenbank-Bericht: Auswahl Berichte Gemeinde -
"Ausdruck Endbericht" sortiert nach Flächennummer)**



Gemeinde: **40609 Lasberg**

Bezirk: **Freistadt**

lfd. Nummer:	552	Fläche: in m ²	0	Länge in m:	0
Bestandestyp:	0203 Heckenzug				
Charakteristik:					
		Bearbeiter:	A. Knoll / S. Zobl		
lfd. Nummer:	553	Fläche: in m ²	0	Länge in m:	0
Bestandestyp:	0206 Baumreihe, Allee				
Charakteristik:					
		Bearbeiter:	A. Knoll / S. Zobl		
lfd. Nummer:	554	Fläche: in m ²	0	Länge in m:	0
Bestandestyp:	0206 Baumreihe, Allee				
Charakteristik:					
		Bearbeiter:	A. Knoll / S. Zobl		
lfd. Nummer:	555	Fläche: in m ²	0	Länge in m:	0
Bestandestyp:	0206 Baumreihe, Allee				
Charakteristik:					
		Bearbeiter:	A. Knoll / S. Zobl		
lfd. Nummer:	556	Fläche: in m ²	0	Länge in m:	0
Bestandestyp:	0203 Heckenzug				
Charakteristik:					
		Bearbeiter:	A. Knoll / S. Zobl		
lfd. Nummer:	557	Fläche: in m ²	0	Länge in m:	0
Bestandestyp:	0203 Heckenzug				
Charakteristik:					
		Bearbeiter:	A. Knoll / S. Zobl		
lfd. Nummer:	558	Fläche: in m ²	0	Länge in m:	0
Bestandestyp:	0206 Baumreihe, Allee				
Charakteristik:					
		Bearbeiter:	A. Knoll / S. Zobl		
lfd. Nummer:	559	Fläche: in m ²	0	Länge in m:	0
Bestandestyp:	0203 Heckenzug				
Charakteristik:	Hecke auf markanter Geländeböschung mit Trockenmauer				
		Bearbeiter:	A. Knoll / S. Zobl		
lfd. Nummer:	560	Fläche: in m ²	0	Länge in m:	0
Bestandestyp:	0206 Baumreihe, Allee				
Charakteristik:					
		Bearbeiter:	A. Knoll / S. Zobl		
lfd. Nummer:	561	Fläche: in m ²	0	Länge in m:	0
Bestandestyp:	0206 Baumreihe, Allee				
Charakteristik:					
		Bearbeiter:	A. Knoll / S. Zobl		
lfd. Nummer:	562	Fläche: in m ²	0	Länge in m:	0
Bestandestyp:	0206 Baumreihe, Allee				
Charakteristik:					
		Bearbeiter:	A. Knoll / S. Zobl		

lfd. Nummer:	563	Fläche: in m ²	0	Länge in m:	0
Bestandestyp:	0203 Heckenzug				
Charakteristik:					
		Bearbeiter:	A. Knoll / S. Zobl		
lfd. Nummer:	564	Fläche: in m ²	0	Länge in m:	0
Bestandestyp:	0203 Heckenzug				
Charakteristik:					
		Bearbeiter:	A. Knoll / S. Zobl		
lfd. Nummer:	565	Fläche: in m ²	0	Länge in m:	0
Bestandestyp:	0203 Heckenzug				
Charakteristik:					
		Bearbeiter:	A. Knoll / S. Zobl		
lfd. Nummer:	566	Fläche: in m ²	0	Länge in m:	0
Bestandestyp:	0210 Markante (landschaftsprägende) Geländeböschung				
Charakteristik:	Böschung (teils mit Halbtrockenrasencharakter)				
		Bearbeiter:	A. Knoll / S. Zobl		
lfd. Nummer:	567	Fläche: in m ²	0	Länge in m:	0
Bestandestyp:	0206 Baumreihe, Allee				
Charakteristik:					
		Bearbeiter:	A. Knoll / S. Zobl		
lfd. Nummer:	568	Fläche: in m ²	0	Länge in m:	0
Bestandestyp:	0206 Baumreihe, Allee				
Charakteristik:					
		Bearbeiter:	A. Knoll / S. Zobl		
lfd. Nummer:	569	Fläche: in m ²	0	Länge in m:	0
Bestandestyp:	0203 Heckenzug				
Charakteristik:					
		Bearbeiter:	A. Knoll / S. Zobl		
lfd. Nummer:	570	Fläche: in m ²	0	Länge in m:	0
Bestandestyp:	0206 Baumreihe, Allee				
Charakteristik:					
		Bearbeiter:	A. Knoll / S. Zobl		
lfd. Nummer:	571	Fläche: in m ²	0	Länge in m:	0
Bestandestyp:	0206 Baumreihe, Allee				
Charakteristik:					
		Bearbeiter:	A. Knoll / S. Zobl		
lfd. Nummer:	572	Fläche: in m ²	0	Länge in m:	0
Bestandestyp:	0206 Baumreihe, Allee				
Charakteristik:					
		Bearbeiter:	A. Knoll / S. Zobl		
lfd. Nummer:	573	Fläche: in m ²	0	Länge in m:	0
Bestandestyp:	0206 Baumreihe, Allee				
Charakteristik:					
		Bearbeiter:	A. Knoll / S. Zobl		
lfd. Nummer:	574	Fläche: in m ²	0	Länge in m:	0
Bestandestyp:	0210 Markante (landschaftsprägende) Geländeböschung				
Charakteristik:	Böschung (teils mit Halbtrockenrasencharakter)				
		Bearbeiter:	A. Knoll / S. Zobl		

lfd. Nummer:	575	Fläche: in m ²	0	Länge in m:	0
Bestandestyp:	0210 Markante (landschaftsprägende) Geländeböschung				
Charakteristik:	Böschung (teils mit Halbtrockenrasencharakter)				
	Bearbeiter: A. Knoll / S. Zobl				
lfd. Nummer:	576	Fläche: in m ²	0	Länge in m:	0
Bestandestyp:	0210 Markante (landschaftsprägende) Geländeböschung				
Charakteristik:	Böschung (teils mit Halbtrockenrasencharakter)				
	Bearbeiter: A. Knoll / S. Zobl				
lfd. Nummer:	577	Fläche: in m ²	0	Länge in m:	0
Bestandestyp:	0210 Markante (landschaftsprägende) Geländeböschung				
Charakteristik:	Böschung (teils mit Halbtrockenrasencharakter)				
	Bearbeiter: A. Knoll / S. Zobl				
lfd. Nummer:	578	Fläche: in m ²	0	Länge in m:	0
Bestandestyp:	0210 Markante (landschaftsprägende) Geländeböschung				
Charakteristik:	Böschung (teils mit Halbtrockenrasencharakter)				
	Bearbeiter: A. Knoll / S. Zobl				
lfd. Nummer:	579	Fläche: in m ²	0	Länge in m:	0
Bestandestyp:	0210 Markante (landschaftsprägende) Geländeböschung				
Charakteristik:	Böschung (teils mit Halbtrockenrasencharakter)				
	Bearbeiter: A. Knoll / S. Zobl				
lfd. Nummer:	581	Fläche: in m ²	0	Länge in m:	0
Bestandestyp:	0210 Markante (landschaftsprägende) Geländeböschung				
Charakteristik:	Böschung (teils mit Halbtrockenrasencharakter)				
	Bearbeiter: A. Knoll / S. Zobl				
lfd. Nummer:	582	Fläche: in m ²	0	Länge in m:	0
Bestandestyp:	0210 Markante (landschaftsprägende) Geländeböschung				
Charakteristik:	Böschung (teils mit Halbtrockenrasencharakter)				
	Bearbeiter: A. Knoll / S. Zobl				
lfd. Nummer:	583	Fläche: in m ²	0	Länge in m:	0
Bestandestyp:	0210 Markante (landschaftsprägende) Geländeböschung				
Charakteristik:	Böschung (teils mit Halbtrockenrasencharakter)				
	Bearbeiter: A. Knoll / S. Zobl				
lfd. Nummer:	584	Fläche: in m ²	0	Länge in m:	0
Bestandestyp:	0210 Markante (landschaftsprägende) Geländeböschung				
Charakteristik:	Böschung (teils mit Halbtrockenrasencharakter)				
	Bearbeiter: A. Knoll / S. Zobl				
lfd. Nummer:	585	Fläche: in m ²	0	Länge in m:	0
Bestandestyp:	0210 Markante (landschaftsprägende) Geländeböschung				
Charakteristik:	Böschung (teils mit Halbtrockenrasencharakter)				
	Bearbeiter: A. Knoll / S. Zobl				
lfd. Nummer:	586	Fläche: in m ²	0	Länge in m:	0
Bestandestyp:	0210 Markante (landschaftsprägende) Geländeböschung				
Charakteristik:	Böschung (teils mit Halbtrockenrasencharakter)				
	Bearbeiter: A. Knoll / S. Zobl				
lfd. Nummer:	587	Fläche: in m ²	0	Länge in m:	0
Bestandestyp:	0210 Markante (landschaftsprägende) Geländeböschung				
Charakteristik:	Böschung (teils mit Halbtrockenrasencharakter)				
	Bearbeiter: A. Knoll / S. Zobl				

lfd. Nummer:	605	Fläche: in m ²	0	Länge in m:	0
Bestandestyp:	0402 Fließendes Gewässer				
Charakteristik:	(ÖK Zufluss zur Feistritz): kleiner Wald- und Wiesenbach, ohne Aufnahme				
	Bearbeiter: A. Knoll / S. Zobl				
lfd. Nummer:	606	Fläche: in m ²	0	Länge in m:	0
Bestandestyp:	0402 Fließendes Gewässer				
Charakteristik:	(ÖK Zufluss zur Feistritz): kleiner Wald- und Wiesenbach, ohne Aufnahme				
	Bearbeiter: A. Knoll / S. Zobl				
lfd. Nummer:	607	Fläche: in m ²	0	Länge in m:	0
Bestandestyp:	0402 Fließendes Gewässer				
Charakteristik:	(Wiesenbach); Bachlauf in der Natur praktisch nicht in Erscheinung tretend				
	Bearbeiter: A. Knoll / S. Zobl				
lfd. Nummer:	608	Fläche: in m ²	0	Länge in m:	0
Bestandestyp:	0203 Heckenzug				
Charakteristik:					
	Bearbeiter: A. Knoll / S. Zobl				
lfd. Nummer:	609	Fläche: in m ²	0	Länge in m:	0
Bestandestyp:	0203 Heckenzug				
Charakteristik:					
	Bearbeiter: A. Knoll / S. Zobl				
lfd. Nummer:	610	Fläche: in m ²	0	Länge in m:	0
Bestandestyp:	0203 Heckenzug				
Charakteristik:					
	Bearbeiter: A. Knoll / S. Zobl				
lfd. Nummer:	611	Fläche: in m ²	0	Länge in m:	0
Bestandestyp:	0203 Heckenzug				
Charakteristik:					
	Bearbeiter: A. Knoll / S. Zobl				
lfd. Nummer:	612	Fläche: in m ²	0	Länge in m:	0
Bestandestyp:	0206 Baumreihe, Allee				
Charakteristik:					
	Bearbeiter: A. Knoll / S. Zobl				
lfd. Nummer:	613	Fläche: in m ²	0	Länge in m:	0
Bestandestyp:	0203 Heckenzug				
Charakteristik:					
	Bearbeiter: A. Knoll / S. Zobl				
lfd. Nummer:	614	Fläche: in m ²	0	Länge in m:	0
Bestandestyp:	0203 Heckenzug				
Charakteristik:					
	Bearbeiter: A. Knoll / S. Zobl				
lfd. Nummer:	615	Fläche: in m ²	0	Länge in m:	0
Bestandestyp:	0203 Heckenzug				
Charakteristik:					
	Bearbeiter: A. Knoll / S. Zobl				
lfd. Nummer:	616	Fläche: in m ²	0	Länge in m:	0
Bestandestyp:	0203 Heckenzug				
Charakteristik:					
	Bearbeiter: A. Knoll / S. Zobl				

lfd. Nummer:	617	Fläche: in m ²	0	Länge in m:	0
Bestandestyp:	0203 Heckenzug				
Charakteristik:					
		Bearbeiter:	A. Knoll / S. Zobl		
lfd. Nummer:	618	Fläche: in m ²	0	Länge in m:	0
Bestandestyp:	0203 Heckenzug				
Charakteristik:					
		Bearbeiter:	A. Knoll / S. Zobl		
lfd. Nummer:	619	Fläche: in m ²	0	Länge in m:	0
Bestandestyp:	0203 Heckenzug				
Charakteristik:					
		Bearbeiter:	A. Knoll / S. Zobl		
lfd. Nummer:	620	Fläche: in m ²	0	Länge in m:	0
Bestandestyp:	0203 Heckenzug				
Charakteristik:					
		Bearbeiter:	A. Knoll / S. Zobl		
lfd. Nummer:	621	Fläche: in m ²	0	Länge in m:	0
Bestandestyp:	0203 Heckenzug				
Charakteristik:					
		Bearbeiter:	A. Knoll / S. Zobl		
lfd. Nummer:	622	Fläche: in m ²	0	Länge in m:	0
Bestandestyp:	0203 Heckenzug				
Charakteristik:					
		Bearbeiter:	A. Knoll / S. Zobl		
lfd. Nummer:	623	Fläche: in m ²	0	Länge in m:	0
Bestandestyp:	0203 Heckenzug				
Charakteristik:					
		Bearbeiter:	A. Knoll / S. Zobl		
lfd. Nummer:	624	Fläche: in m ²	0	Länge in m:	0
Bestandestyp:	0203 Heckenzug				
Charakteristik:					
		Bearbeiter:	A. Knoll / S. Zobl		
lfd. Nummer:	625	Fläche: in m ²	0	Länge in m:	0
Bestandestyp:	0203 Heckenzug				
Charakteristik:					
		Bearbeiter:	A. Knoll / S. Zobl		
lfd. Nummer:	626	Fläche: in m ²	0	Länge in m:	0
Bestandestyp:	0203 Heckenzug				
Charakteristik:					
		Bearbeiter:	A. Knoll / S. Zobl		
lfd. Nummer:	627	Fläche: in m ²	0	Länge in m:	0
Bestandestyp:	0203 Heckenzug				
Charakteristik:					
		Bearbeiter:	A. Knoll / S. Zobl		
lfd. Nummer:	628	Fläche: in m ²	0	Länge in m:	0
Bestandestyp:	0203 Heckenzug				
Charakteristik:					
		Bearbeiter:	A. Knoll / S. Zobl		

lfd. Nummer:	629	Fläche: in m ²	0	Länge in m:	0
Bestandestyp:	0203 Heckenzug				
Charakteristik:					
		Bearbeiter:	A. Knoll / S. Zobl		
lfd. Nummer:	630	Fläche: in m ²	0	Länge in m:	0
Bestandestyp:	0203 Heckenzug				
Charakteristik:					
		Bearbeiter:	A. Knoll / S. Zobl		
lfd. Nummer:	631	Fläche: in m ²	0	Länge in m:	0
Bestandestyp:	0203 Heckenzug				
Charakteristik:					
		Bearbeiter:	A. Knoll / S. Zobl		
lfd. Nummer:	632	Fläche: in m ²	0	Länge in m:	0
Bestandestyp:	0206 Baumreihe, Allee				
Charakteristik:					
		Bearbeiter:	A. Knoll / S. Zobl		
lfd. Nummer:	633	Fläche: in m ²	0	Länge in m:	0
Bestandestyp:	0203 Heckenzug				
Charakteristik:					
		Bearbeiter:	A. Knoll / S. Zobl		
lfd. Nummer:	634	Fläche: in m ²	0	Länge in m:	0
Bestandestyp:	0203 Heckenzug				
Charakteristik:					
		Bearbeiter:	A. Knoll / S. Zobl		
lfd. Nummer:	635	Fläche: in m ²	0	Länge in m:	0
Bestandestyp:	0203 Heckenzug				
Charakteristik:					
		Bearbeiter:	A. Knoll / S. Zobl		
lfd. Nummer:	636	Fläche: in m ²	0	Länge in m:	0
Bestandestyp:	0203 Heckenzug				
Charakteristik:					
		Bearbeiter:	A. Knoll / S. Zobl		
lfd. Nummer:	637	Fläche: in m ²	0	Länge in m:	0
Bestandestyp:	0203 Heckenzug				
Charakteristik:					
		Bearbeiter:	A. Knoll / S. Zobl		
lfd. Nummer:	638	Fläche: in m ²	0	Länge in m:	0
Bestandestyp:	0203 Heckenzug				
Charakteristik:					
		Bearbeiter:	A. Knoll / S. Zobl		
lfd. Nummer:	639	Fläche: in m ²	0	Länge in m:	0
Bestandestyp:	0203 Heckenzug				
Charakteristik:					
		Bearbeiter:	A. Knoll / S. Zobl		
lfd. Nummer:	640	Fläche: in m ²	0	Länge in m:	0
Bestandestyp:	0203 Heckenzug				
Charakteristik:					
		Bearbeiter:	A. Knoll / S. Zobl		

lfd. Nummer:	641	Fläche: in m ²	0	Länge in m:	0
Bestandestyp:	0203 Heckenzug				
Charakteristik:					
		Bearbeiter:	A. Knoll / S. Zobl		
lfd. Nummer:	642	Fläche: in m ²	0	Länge in m:	0
Bestandestyp:	0206 Baumreihe, Allee				
Charakteristik:					
		Bearbeiter:	A. Knoll / S. Zobl		
lfd. Nummer:	643	Fläche: in m ²	0	Länge in m:	0
Bestandestyp:	0206 Baumreihe, Allee				
Charakteristik:					
		Bearbeiter:	A. Knoll / S. Zobl		
lfd. Nummer:	644	Fläche: in m ²	0	Länge in m:	0
Bestandestyp:	0206 Baumreihe, Allee				
Charakteristik:					
		Bearbeiter:	A. Knoll / S. Zobl		
lfd. Nummer:	645	Fläche: in m ²	0	Länge in m:	0
Bestandestyp:	0206 Baumreihe, Allee				
Charakteristik:					
		Bearbeiter:	A. Knoll / S. Zobl		
lfd. Nummer:	646	Fläche: in m ²	0	Länge in m:	0
Bestandestyp:	0206 Baumreihe, Allee				
Charakteristik:					
		Bearbeiter:	A. Knoll / S. Zobl		
lfd. Nummer:	647	Fläche: in m ²	0	Länge in m:	0
Bestandestyp:	0206 Baumreihe, Allee				
Charakteristik:					
		Bearbeiter:	A. Knoll / S. Zobl		
lfd. Nummer:	648	Fläche: in m ²	0	Länge in m:	0
Bestandestyp:	0203 Heckenzug				
Charakteristik:					
		Bearbeiter:	A. Knoll / S. Zobl		
lfd. Nummer:	649	Fläche: in m ²	0	Länge in m:	0
Bestandestyp:	0203 Heckenzug				
Charakteristik:					
		Bearbeiter:	A. Knoll / S. Zobl		
lfd. Nummer:	650	Fläche: in m ²	0	Länge in m:	0
Bestandestyp:	0203 Heckenzug				
Charakteristik:					
		Bearbeiter:	A. Knoll / S. Zobl		
lfd. Nummer:	651	Fläche: in m ²	0	Länge in m:	0
Bestandestyp:	0203 Heckenzug				
Charakteristik:					
		Bearbeiter:	A. Knoll / S. Zobl		
lfd. Nummer:	652	Fläche: in m ²	0	Länge in m:	0
Bestandestyp:	0203 Heckenzug				
Charakteristik:					
		Bearbeiter:	A. Knoll / S. Zobl		

lfd. Nummer:	653	Fläche: in m ²	0	Länge in m:	0
Bestandestyp:	0203 Heckenzug				
Charakteristik:					
		Bearbeiter:	A. Knoll / S. Zobl		
lfd. Nummer:	654	Fläche: in m ²	0	Länge in m:	0
Bestandestyp:	0206 Baumreihe, Allee				
Charakteristik:					
		Bearbeiter:	A. Knoll / S. Zobl		
lfd. Nummer:	655	Fläche: in m ²	0	Länge in m:	0
Bestandestyp:	0203 Heckenzug				
Charakteristik:					
		Bearbeiter:	A. Knoll / S. Zobl		
lfd. Nummer:	656	Fläche: in m ²	0	Länge in m:	0
Bestandestyp:	0203 Heckenzug				
Charakteristik:					
		Bearbeiter:	A. Knoll / S. Zobl		
lfd. Nummer:	659	Fläche: in m ²	0	Länge in m:	0
Bestandestyp:	0203 Heckenzug				
Charakteristik:					
		Bearbeiter:	A. Knoll / S. Zobl		
lfd. Nummer:	660	Fläche: in m ²	0	Länge in m:	0
Bestandestyp:	0203 Heckenzug				
Charakteristik:					
		Bearbeiter:	A. Knoll / S. Zobl		
lfd. Nummer:	661	Fläche: in m ²	0	Länge in m:	0
Bestandestyp:	0203 Heckenzug				
Charakteristik:					
		Bearbeiter:	A. Knoll / S. Zobl		
lfd. Nummer:	662	Fläche: in m ²	0	Länge in m:	0
Bestandestyp:	0203 Heckenzug				
Charakteristik:					
		Bearbeiter:	A. Knoll / S. Zobl		
lfd. Nummer:	663	Fläche: in m ²	0	Länge in m:	0
Bestandestyp:	0203 Heckenzug				
Charakteristik:					
		Bearbeiter:	A. Knoll / S. Zobl		
lfd. Nummer:	664	Fläche: in m ²	0	Länge in m:	0
Bestandestyp:	0203 Heckenzug				
Charakteristik:					
		Bearbeiter:	A. Knoll / S. Zobl		
lfd. Nummer:	665	Fläche: in m ²	0	Länge in m:	0
Bestandestyp:	0203 Heckenzug				
Charakteristik:					
		Bearbeiter:	A. Knoll / S. Zobl		
lfd. Nummer:	666	Fläche: in m ²	0	Länge in m:	0
Bestandestyp:	0203 Heckenzug				
Charakteristik:					
		Bearbeiter:	A. Knoll / S. Zobl		

lfd. Nummer:	667	Fläche: in m ²	0	Länge in m:	0
Bestandestyp:	0203 Heckenzug				
Charakteristik:					
		Bearbeiter:	A. Knoll / S. Zobl		
lfd. Nummer:	668	Fläche: in m ²	0	Länge in m:	0
Bestandestyp:	0203 Heckenzug				
Charakteristik:					
		Bearbeiter:	A. Knoll / S. Zobl		
lfd. Nummer:	669	Fläche: in m ²	0	Länge in m:	0
Bestandestyp:	0203 Heckenzug				
Charakteristik:					
		Bearbeiter:	A. Knoll / S. Zobl		
lfd. Nummer:	670	Fläche: in m ²	0	Länge in m:	0
Bestandestyp:	0203 Heckenzug				
Charakteristik:					
		Bearbeiter:	A. Knoll / S. Zobl		
lfd. Nummer:	671	Fläche: in m ²	0	Länge in m:	0
Bestandestyp:	0203 Heckenzug				
Charakteristik:					
		Bearbeiter:	A. Knoll / S. Zobl		
lfd. Nummer:	672	Fläche: in m ²	0	Länge in m:	0
Bestandestyp:	0203 Heckenzug				
Charakteristik:					
		Bearbeiter:	A. Knoll / S. Zobl		
lfd. Nummer:	673	Fläche: in m ²	0	Länge in m:	0
Bestandestyp:	0203 Heckenzug				
Charakteristik:					
		Bearbeiter:	A. Knoll / S. Zobl		
lfd. Nummer:	674	Fläche: in m ²	0	Länge in m:	0
Bestandestyp:	0203 Heckenzug				
Charakteristik:					
		Bearbeiter:	A. Knoll / S. Zobl		
lfd. Nummer:	675	Fläche: in m ²	0	Länge in m:	0
Bestandestyp:	0203 Heckenzug				
Charakteristik:					
		Bearbeiter:	A. Knoll / S. Zobl		
lfd. Nummer:	676	Fläche: in m ²	0	Länge in m:	0
Bestandestyp:	0203 Heckenzug				
Charakteristik:					
		Bearbeiter:	A. Knoll / S. Zobl		
lfd. Nummer:	677	Fläche: in m ²	0	Länge in m:	0
Bestandestyp:	0203 Heckenzug				
Charakteristik:					
		Bearbeiter:	A. Knoll / S. Zobl		
lfd. Nummer:	678	Fläche: in m ²	0	Länge in m:	0
Bestandestyp:	0203 Heckenzug				
Charakteristik:					
		Bearbeiter:	A. Knoll / S. Zobl		

lfd. Nummer:	679	Fläche: in m ²	0	Länge in m:	0
Bestandestyp:	0206 Baumreihe, Allee				
Charakteristik:					
		Bearbeiter:	A. Knoll / S. Zobl		
lfd. Nummer:	680	Fläche: in m ²	0	Länge in m:	0
Bestandestyp:	0203 Heckenzug				
Charakteristik:					
		Bearbeiter:	A. Knoll / S. Zobl		
lfd. Nummer:	681	Fläche: in m ²	0	Länge in m:	0
Bestandestyp:	0203 Heckenzug				
Charakteristik:					
		Bearbeiter:	A. Knoll / S. Zobl		
lfd. Nummer:	682	Fläche: in m ²	0	Länge in m:	0
Bestandestyp:	0206 Baumreihe, Allee				
Charakteristik:					
		Bearbeiter:	A. Knoll / S. Zobl		
lfd. Nummer:	683	Fläche: in m ²	0	Länge in m:	0
Bestandestyp:	0203 Heckenzug				
Charakteristik:					
		Bearbeiter:	A. Knoll / S. Zobl		
lfd. Nummer:	684	Fläche: in m ²	0	Länge in m:	0
Bestandestyp:	0203 Heckenzug				
Charakteristik:					
		Bearbeiter:	A. Knoll / S. Zobl		
lfd. Nummer:	685	Fläche: in m ²	0	Länge in m:	0
Bestandestyp:	0203 Heckenzug				
Charakteristik:					
		Bearbeiter:	A. Knoll / S. Zobl		
lfd. Nummer:	686	Fläche: in m ²	0	Länge in m:	0
Bestandestyp:	0203 Heckenzug				
Charakteristik:					
		Bearbeiter:	A. Knoll / S. Zobl		
lfd. Nummer:	687	Fläche: in m ²	0	Länge in m:	0
Bestandestyp:	0203 Heckenzug				
Charakteristik:					
		Bearbeiter:	A. Knoll / S. Zobl		
lfd. Nummer:	688	Fläche: in m ²	0	Länge in m:	0
Bestandestyp:	0203 Heckenzug				
Charakteristik:					
		Bearbeiter:	A. Knoll / S. Zobl		
lfd. Nummer:	689	Fläche: in m ²	0	Länge in m:	0
Bestandestyp:	0206 Baumreihe, Allee				
Charakteristik:					
		Bearbeiter:	A. Knoll / S. Zobl		
lfd. Nummer:	690	Fläche: in m ²	0	Länge in m:	0
Bestandestyp:	0203 Heckenzug				
Charakteristik:					
		Bearbeiter:	A. Knoll / S. Zobl		

lfd. Nummer:	691	Fläche: in m ²	0	Länge in m:	0
Bestandestyp:	0203 Heckenzug				
Charakteristik:					
		Bearbeiter:	A. Knoll / S. Zobl		
lfd. Nummer:	692	Fläche: in m ²	0	Länge in m:	0
Bestandestyp:	0203 Heckenzug				
Charakteristik:					
		Bearbeiter:	A. Knoll / S. Zobl		
lfd. Nummer:	693	Fläche: in m ²	0	Länge in m:	0
Bestandestyp:	0203 Heckenzug				
Charakteristik:					
		Bearbeiter:	A. Knoll / S. Zobl		
lfd. Nummer:	694	Fläche: in m ²	0	Länge in m:	0
Bestandestyp:	0203 Heckenzug				
Charakteristik:					
		Bearbeiter:	A. Knoll / S. Zobl		
lfd. Nummer:	695	Fläche: in m ²	0	Länge in m:	0
Bestandestyp:	0203 Heckenzug				
Charakteristik:					
		Bearbeiter:	A. Knoll / S. Zobl		
lfd. Nummer:	696	Fläche: in m ²	0	Länge in m:	0
Bestandestyp:	0203 Heckenzug				
Charakteristik:					
		Bearbeiter:	A. Knoll / S. Zobl		
lfd. Nummer:	697	Fläche: in m ²	0	Länge in m:	0
Bestandestyp:	0203 Heckenzug				
Charakteristik:					
		Bearbeiter:	A. Knoll / S. Zobl		
lfd. Nummer:	698	Fläche: in m ²	0	Länge in m:	0
Bestandestyp:	0203 Heckenzug				
Charakteristik:					
		Bearbeiter:	A. Knoll / S. Zobl		
lfd. Nummer:	699	Fläche: in m ²	0	Länge in m:	0
Bestandestyp:	0203 Heckenzug				
Charakteristik:					
		Bearbeiter:	A. Knoll / S. Zobl		
lfd. Nummer:	700	Fläche: in m ²	0	Länge in m:	0
Bestandestyp:	0208 Trockenmauer, Lesesteinmauer und -wall				
Charakteristik:					
		Bearbeiter:	A. Knoll / S. Zobl		
lfd. Nummer:	701	Fläche: in m ²	0	Länge in m:	0
Bestandestyp:	0203 Heckenzug				
Charakteristik:					
		Bearbeiter:	A. Knoll / S. Zobl		
lfd. Nummer:	702	Fläche: in m ²	0	Länge in m:	0
Bestandestyp:	0203 Heckenzug				
Charakteristik:					
		Bearbeiter:	A. Knoll / S. Zobl		

lfd. Nummer:	703	Fläche: in m ²	0	Länge in m:	0
Bestandestyp:	0206 Baumreihe, Allee				
Charakteristik:					
		Bearbeiter:	A. Knoll / S. Zobl		
lfd. Nummer:	704	Fläche: in m ²	0	Länge in m:	0
Bestandestyp:	0203 Heckenzug				
Charakteristik:					
		Bearbeiter:	A. Knoll / S. Zobl		
lfd. Nummer:	705	Fläche: in m ²	0	Länge in m:	0
Bestandestyp:	0203 Heckenzug				
Charakteristik:					
		Bearbeiter:	A. Knoll / S. Zobl		
lfd. Nummer:	706	Fläche: in m ²	0	Länge in m:	0
Bestandestyp:	0203 Heckenzug				
Charakteristik:					
		Bearbeiter:	A. Knoll / S. Zobl		
lfd. Nummer:	707	Fläche: in m ²	0	Länge in m:	0
Bestandestyp:	0203 Heckenzug				
Charakteristik:					
		Bearbeiter:	A. Knoll / S. Zobl		
lfd. Nummer:	708	Fläche: in m ²	0	Länge in m:	0
Bestandestyp:	0203 Heckenzug				
Charakteristik:					
		Bearbeiter:	A. Knoll / S. Zobl		
lfd. Nummer:	709	Fläche: in m ²	0	Länge in m:	0
Bestandestyp:	0203 Heckenzug				
Charakteristik:					
		Bearbeiter:	A. Knoll / S. Zobl		
lfd. Nummer:	710	Fläche: in m ²	0	Länge in m:	0
Bestandestyp:	0203 Heckenzug				
Charakteristik:					
		Bearbeiter:	A. Knoll / S. Zobl		
lfd. Nummer:	711	Fläche: in m ²	0	Länge in m:	0
Bestandestyp:	0203 Heckenzug				
Charakteristik:					
		Bearbeiter:	A. Knoll / S. Zobl		
lfd. Nummer:	712	Fläche: in m ²	0	Länge in m:	0
Bestandestyp:	0203 Heckenzug				
Charakteristik:					
		Bearbeiter:	A. Knoll / S. Zobl		
lfd. Nummer:	713	Fläche: in m ²	0	Länge in m:	0
Bestandestyp:	0203 Heckenzug				
Charakteristik:					
		Bearbeiter:	A. Knoll / S. Zobl		
lfd. Nummer:	714	Fläche: in m ²	0	Länge in m:	0
Bestandestyp:	0203 Heckenzug				
Charakteristik:					
		Bearbeiter:	A. Knoll / S. Zobl		

lfd. Nummer:	715	Fläche: in m ²	0	Länge in m:	0
Bestandestyp:	0203 Heckenzug				
Charakteristik:					
		Bearbeiter:	A. Knoll / S. Zobl		
lfd. Nummer:	716	Fläche: in m ²	0	Länge in m:	0
Bestandestyp:	0203 Heckenzug				
Charakteristik:					
		Bearbeiter:	A. Knoll / S. Zobl		
lfd. Nummer:	717	Fläche: in m ²	0	Länge in m:	0
Bestandestyp:	0206 Baumreihe, Allee				
Charakteristik:					
		Bearbeiter:	A. Knoll / S. Zobl		
lfd. Nummer:	718	Fläche: in m ²	0	Länge in m:	0
Bestandestyp:	0203 Heckenzug				
Charakteristik:					
		Bearbeiter:	A. Knoll / S. Zobl		
lfd. Nummer:	719	Fläche: in m ²	0	Länge in m:	0
Bestandestyp:	0203 Heckenzug				
Charakteristik:					
		Bearbeiter:	A. Knoll / S. Zobl		
lfd. Nummer:	720	Fläche: in m ²	0	Länge in m:	0
Bestandestyp:	0203 Heckenzug				
Charakteristik:					
		Bearbeiter:	A. Knoll / S. Zobl		
lfd. Nummer:	721	Fläche: in m ²	0	Länge in m:	0
Bestandestyp:	0203 Heckenzug				
Charakteristik:					
		Bearbeiter:	A. Knoll / S. Zobl		
lfd. Nummer:	722	Fläche: in m ²	0	Länge in m:	0
Bestandestyp:	0203 Heckenzug				
Charakteristik:					
		Bearbeiter:	A. Knoll / S. Zobl		
lfd. Nummer:	723	Fläche: in m ²	0	Länge in m:	0
Bestandestyp:	0203 Heckenzug				
Charakteristik:					
		Bearbeiter:	A. Knoll / S. Zobl		
lfd. Nummer:	724	Fläche: in m ²	0	Länge in m:	0
Bestandestyp:	0203 Heckenzug				
Charakteristik:					
		Bearbeiter:	A. Knoll / S. Zobl		
lfd. Nummer:	725	Fläche: in m ²	0	Länge in m:	0
Bestandestyp:	0203 Heckenzug				
Charakteristik:					
		Bearbeiter:	A. Knoll / S. Zobl		
lfd. Nummer:	726	Fläche: in m ²	0	Länge in m:	0
Bestandestyp:	0203 Heckenzug				
Charakteristik:					
		Bearbeiter:	A. Knoll / S. Zobl		

lfd. Nummer:	727	Fläche: in m ²	0	Länge in m:	0
Bestandestyp:	0203 Heckenzug				
Charakteristik:					
		Bearbeiter:	A. Knoll / S. Zobl		
lfd. Nummer:	728	Fläche: in m ²	0	Länge in m:	0
Bestandestyp:	0203 Heckenzug				
Charakteristik:					
		Bearbeiter:	A. Knoll / S. Zobl		
lfd. Nummer:	729	Fläche: in m ²	0	Länge in m:	0
Bestandestyp:	0203 Heckenzug				
Charakteristik:					
		Bearbeiter:	A. Knoll / S. Zobl		
lfd. Nummer:	730	Fläche: in m ²	0	Länge in m:	0
Bestandestyp:	0203 Heckenzug				
Charakteristik:					
		Bearbeiter:	A. Knoll / S. Zobl		
lfd. Nummer:	731	Fläche: in m ²	0	Länge in m:	0
Bestandestyp:	0203 Heckenzug				
Charakteristik:					
		Bearbeiter:	A. Knoll / S. Zobl		
lfd. Nummer:	732	Fläche: in m ²	0	Länge in m:	0
Bestandestyp:	0203 Heckenzug				
Charakteristik:					
		Bearbeiter:	A. Knoll / S. Zobl		
lfd. Nummer:	733	Fläche: in m ²	0	Länge in m:	0
Bestandestyp:	0203 Heckenzug				
Charakteristik:					
		Bearbeiter:	A. Knoll / S. Zobl		
lfd. Nummer:	734	Fläche: in m ²	0	Länge in m:	0
Bestandestyp:	0203 Heckenzug				
Charakteristik:					
		Bearbeiter:	A. Knoll / S. Zobl		
lfd. Nummer:	735	Fläche: in m ²	0	Länge in m:	0
Bestandestyp:	0203 Heckenzug				
Charakteristik:					
		Bearbeiter:	A. Knoll / S. Zobl		
lfd. Nummer:	736	Fläche: in m ²	0	Länge in m:	0
Bestandestyp:	0203 Heckenzug				
Charakteristik:					
		Bearbeiter:	A. Knoll / S. Zobl		
lfd. Nummer:	737	Fläche: in m ²	0	Länge in m:	0
Bestandestyp:	0203 Heckenzug				
Charakteristik:					
		Bearbeiter:	A. Knoll / S. Zobl		
lfd. Nummer:	738	Fläche: in m ²	0	Länge in m:	0
Bestandestyp:	0203 Heckenzug				
Charakteristik:					
		Bearbeiter:	A. Knoll / S. Zobl		

lfd. Nummer:	739	Fläche: in m ²	0	Länge in m:	0
Bestandestyp:	0203 Heckenzug				
Charakteristik:					
		Bearbeiter:	A. Knoll / S. Zobl		
lfd. Nummer:	740	Fläche: in m ²	0	Länge in m:	0
Bestandestyp:	0203 Heckenzug				
Charakteristik:					
		Bearbeiter:	A. Knoll / S. Zobl		
lfd. Nummer:	741	Fläche: in m ²	0	Länge in m:	0
Bestandestyp:	0203 Heckenzug				
Charakteristik:					
		Bearbeiter:	A. Knoll / S. Zobl		
lfd. Nummer:	742	Fläche: in m ²	0	Länge in m:	0
Bestandestyp:	0203 Heckenzug				
Charakteristik:					
		Bearbeiter:	A. Knoll / S. Zobl		
lfd. Nummer:	743	Fläche: in m ²	0	Länge in m:	0
Bestandestyp:	0203 Heckenzug				
Charakteristik:					
		Bearbeiter:	A. Knoll / S. Zobl		
lfd. Nummer:	744	Fläche: in m ²	0	Länge in m:	0
Bestandestyp:	0203 Heckenzug				
Charakteristik:					
		Bearbeiter:	A. Knoll / S. Zobl		
lfd. Nummer:	745	Fläche: in m ²	0	Länge in m:	0
Bestandestyp:	0203 Heckenzug				
Charakteristik:					
		Bearbeiter:	A. Knoll / S. Zobl		
lfd. Nummer:	746	Fläche: in m ²	0	Länge in m:	0
Bestandestyp:	0203 Heckenzug				
Charakteristik:					
		Bearbeiter:	A. Knoll / S. Zobl		
lfd. Nummer:	747	Fläche: in m ²	0	Länge in m:	0
Bestandestyp:	0203 Heckenzug				
Charakteristik:					
		Bearbeiter:	A. Knoll / S. Zobl		
lfd. Nummer:	748	Fläche: in m ²	0	Länge in m:	0
Bestandestyp:	0203 Heckenzug				
Charakteristik:					
		Bearbeiter:	A. Knoll / S. Zobl		
lfd. Nummer:	749	Fläche: in m ²	0	Länge in m:	0
Bestandestyp:	0203 Heckenzug				
Charakteristik:					
		Bearbeiter:	A. Knoll / S. Zobl		
lfd. Nummer:	750	Fläche: in m ²	0	Länge in m:	0
Bestandestyp:	0203 Heckenzug				
Charakteristik:					
		Bearbeiter:	A. Knoll / S. Zobl		

lfd. Nummer:	751	Fläche: in m ²	0	Länge in m:	0
Bestandestyp:	0203 Heckenzug				
Charakteristik:					
		Bearbeiter:	A. Knoll / S. Zobl		
lfd. Nummer:	752	Fläche: in m ²	0	Länge in m:	0
Bestandestyp:	0203 Heckenzug				
Charakteristik:					
		Bearbeiter:	A. Knoll / S. Zobl		
lfd. Nummer:	753	Fläche: in m ²	0	Länge in m:	0
Bestandestyp:	0203 Heckenzug				
Charakteristik:					
		Bearbeiter:	A. Knoll / S. Zobl		
lfd. Nummer:	754	Fläche: in m ²	0	Länge in m:	0
Bestandestyp:	0203 Heckenzug				
Charakteristik:					
		Bearbeiter:	A. Knoll / S. Zobl		
lfd. Nummer:	755	Fläche: in m ²	0	Länge in m:	0
Bestandestyp:	0203 Heckenzug				
Charakteristik:					
		Bearbeiter:	A. Knoll / S. Zobl		
lfd. Nummer:	756	Fläche: in m ²	0	Länge in m:	0
Bestandestyp:	0203 Heckenzug				
Charakteristik:					
		Bearbeiter:	A. Knoll / S. Zobl		
lfd. Nummer:	757	Fläche: in m ²	0	Länge in m:	0
Bestandestyp:	0203 Heckenzug				
Charakteristik:					
		Bearbeiter:	A. Knoll / S. Zobl		
lfd. Nummer:	758	Fläche: in m ²	0	Länge in m:	0
Bestandestyp:	0206 Baumreihe, Allee				
Charakteristik:					
		Bearbeiter:	A. Knoll / S. Zobl		
lfd. Nummer:	759	Fläche: in m ²	0	Länge in m:	0
Bestandestyp:	0203 Heckenzug				
Charakteristik:					
		Bearbeiter:	A. Knoll / S. Zobl		
lfd. Nummer:	760	Fläche: in m ²	0	Länge in m:	0
Bestandestyp:	0203 Heckenzug				
Charakteristik:					
		Bearbeiter:	A. Knoll / S. Zobl		
lfd. Nummer:	761	Fläche: in m ²	0	Länge in m:	0
Bestandestyp:	0206 Baumreihe, Allee				
Charakteristik:					
		Bearbeiter:	A. Knoll / S. Zobl		
lfd. Nummer:	762	Fläche: in m ²	0	Länge in m:	0
Bestandestyp:	0203 Heckenzug				
Charakteristik:					
		Bearbeiter:	A. Knoll / S. Zobl		

lfd. Nummer:	763	Fläche: in m ²	0	Länge in m:	0
Bestandestyp:	0203 Heckenzug				
Charakteristik:					
		Bearbeiter:	A. Knoll / S. Zobl		
lfd. Nummer:	764	Fläche: in m ²	0	Länge in m:	0
Bestandestyp:	0203 Heckenzug				
Charakteristik:					
		Bearbeiter:	A. Knoll / S. Zobl		
lfd. Nummer:	765	Fläche: in m ²	0	Länge in m:	0
Bestandestyp:	0203 Heckenzug				
Charakteristik:					
		Bearbeiter:	A. Knoll / S. Zobl		
lfd. Nummer:	766	Fläche: in m ²	0	Länge in m:	0
Bestandestyp:	0203 Heckenzug				
Charakteristik:					
		Bearbeiter:	A. Knoll / S. Zobl		
lfd. Nummer:	767	Fläche: in m ²	0	Länge in m:	0
Bestandestyp:	0203 Heckenzug				
Charakteristik:					
		Bearbeiter:	A. Knoll / S. Zobl		
lfd. Nummer:	768	Fläche: in m ²	0	Länge in m:	0
Bestandestyp:	0203 Heckenzug				
Charakteristik:					
		Bearbeiter:	A. Knoll / S. Zobl		
lfd. Nummer:	769	Fläche: in m ²	0	Länge in m:	0
Bestandestyp:	0203 Heckenzug				
Charakteristik:					
		Bearbeiter:	A. Knoll / S. Zobl		
lfd. Nummer:	770	Fläche: in m ²	0	Länge in m:	0
Bestandestyp:	0203 Heckenzug				
Charakteristik:					
		Bearbeiter:	A. Knoll / S. Zobl		
lfd. Nummer:	771	Fläche: in m ²	0	Länge in m:	0
Bestandestyp:	0203 Heckenzug				
Charakteristik:					
		Bearbeiter:	A. Knoll / S. Zobl		
lfd. Nummer:	772	Fläche: in m ²	0	Länge in m:	0
Bestandestyp:	0203 Heckenzug				
Charakteristik:					
		Bearbeiter:	A. Knoll / S. Zobl		
lfd. Nummer:	773	Fläche: in m ²	0	Länge in m:	0
Bestandestyp:	0203 Heckenzug				
Charakteristik:					
		Bearbeiter:	A. Knoll / S. Zobl		
lfd. Nummer:	774	Fläche: in m ²	0	Länge in m:	0
Bestandestyp:	0203 Heckenzug				
Charakteristik:					
		Bearbeiter:	A. Knoll / S. Zobl		

lfd. Nummer:	776	Fläche: in m ²	0	Länge in m:	0
Bestandestyp:	0203 Heckenzug				
Charakteristik:					
		Bearbeiter:	A. Knoll / S. Zobl		
lfd. Nummer:	777	Fläche: in m ²	0	Länge in m:	0
Bestandestyp:	0203 Heckenzug				
Charakteristik:					
		Bearbeiter:	A. Knoll / S. Zobl		
lfd. Nummer:	778	Fläche: in m ²	0	Länge in m:	0
Bestandestyp:	0203 Heckenzug				
Charakteristik:					
		Bearbeiter:	A. Knoll / S. Zobl		
lfd. Nummer:	779	Fläche: in m ²	0	Länge in m:	0
Bestandestyp:	0203 Heckenzug				
Charakteristik:					
		Bearbeiter:	A. Knoll / S. Zobl		
lfd. Nummer:	780	Fläche: in m ²	0	Länge in m:	0
Bestandestyp:	0203 Heckenzug				
Charakteristik:					
		Bearbeiter:	A. Knoll / S. Zobl		
lfd. Nummer:	781	Fläche: in m ²	0	Länge in m:	0
Bestandestyp:	0203 Heckenzug				
Charakteristik:					
		Bearbeiter:	A. Knoll / S. Zobl		
lfd. Nummer:	782	Fläche: in m ²	0	Länge in m:	0
Bestandestyp:	0203 Heckenzug				
Charakteristik:					
		Bearbeiter:	A. Knoll / S. Zobl		
lfd. Nummer:	783	Fläche: in m ²	0	Länge in m:	0
Bestandestyp:	0203 Heckenzug				
Charakteristik:					
		Bearbeiter:	A. Knoll / S. Zobl		
lfd. Nummer:	784	Fläche: in m ²	0	Länge in m:	0
Bestandestyp:	0206 Baumreihe, Allee				
Charakteristik:					
		Bearbeiter:	A. Knoll / S. Zobl		
lfd. Nummer:	785	Fläche: in m ²	0	Länge in m:	0
Bestandestyp:	0206 Baumreihe, Allee				
Charakteristik:					
		Bearbeiter:	A. Knoll / S. Zobl		
lfd. Nummer:	786	Fläche: in m ²	0	Länge in m:	0
Bestandestyp:	0203 Heckenzug				
Charakteristik:					
		Bearbeiter:	A. Knoll / S. Zobl		
lfd. Nummer:	787	Fläche: in m ²	0	Länge in m:	0
Bestandestyp:	0203 Heckenzug				
Charakteristik:					
		Bearbeiter:	A. Knoll / S. Zobl		

lfd. Nummer:	788	Fläche: in m ²	0	Länge in m:	0
Bestandestyp:	0203 Heckenzug				
Charakteristik:					
		Bearbeiter:	A. Knoll / S. Zobl		
lfd. Nummer:	789	Fläche: in m ²	0	Länge in m:	0
Bestandestyp:	0203 Heckenzug				
Charakteristik:					
		Bearbeiter:	A. Knoll / S. Zobl		
lfd. Nummer:	790	Fläche: in m ²	0	Länge in m:	0
Bestandestyp:	0203 Heckenzug				
Charakteristik:					
		Bearbeiter:	A. Knoll / S. Zobl		
lfd. Nummer:	791	Fläche: in m ²	0	Länge in m:	0
Bestandestyp:	0203 Heckenzug				
Charakteristik:					
		Bearbeiter:	A. Knoll / S. Zobl		
lfd. Nummer:	792	Fläche: in m ²	0	Länge in m:	0
Bestandestyp:	0203 Heckenzug				
Charakteristik:					
		Bearbeiter:	A. Knoll / S. Zobl		
lfd. Nummer:	793	Fläche: in m ²	0	Länge in m:	0
Bestandestyp:	0203 Heckenzug				
Charakteristik:					
		Bearbeiter:	A. Knoll / S. Zobl		
lfd. Nummer:	794	Fläche: in m ²	0	Länge in m:	0
Bestandestyp:	0203 Heckenzug				
Charakteristik:					
		Bearbeiter:	A. Knoll / S. Zobl		
lfd. Nummer:	795	Fläche: in m ²	0	Länge in m:	0
Bestandestyp:	0203 Heckenzug				
Charakteristik:					
		Bearbeiter:	A. Knoll / S. Zobl		
lfd. Nummer:	796	Fläche: in m ²	0	Länge in m:	0
Bestandestyp:	0203 Heckenzug				
Charakteristik:					
		Bearbeiter:	A. Knoll / S. Zobl		
lfd. Nummer:	797	Fläche: in m ²	0	Länge in m:	0
Bestandestyp:	0203 Heckenzug				
Charakteristik:					
		Bearbeiter:	A. Knoll / S. Zobl		
lfd. Nummer:	798	Fläche: in m ²	0	Länge in m:	0
Bestandestyp:	0203 Heckenzug				
Charakteristik:					
		Bearbeiter:	A. Knoll / S. Zobl		
lfd. Nummer:	799	Fläche: in m ²	0	Länge in m:	0
Bestandestyp:	0206 Baumreihe, Allee				
Charakteristik:					
		Bearbeiter:	A. Knoll / S. Zobl		

lfd. Nummer:	800	Fläche: in m ²	0	Länge in m:	0
Bestandestyp:	0203 Heckenzug				
Charakteristik:					
		Bearbeiter:	A. Knoll / S. Zobl		
lfd. Nummer:	801	Fläche: in m ²	0	Länge in m:	0
Bestandestyp:	0203 Heckenzug				
Charakteristik:					
		Bearbeiter:	A. Knoll / S. Zobl		
lfd. Nummer:	802	Fläche: in m ²	0	Länge in m:	0
Bestandestyp:	0206 Baumreihe, Allee				
Charakteristik:					
		Bearbeiter:	A. Knoll / S. Zobl		
lfd. Nummer:	803	Fläche: in m ²	0	Länge in m:	0
Bestandestyp:	0203 Heckenzug				
Charakteristik:					
		Bearbeiter:	A. Knoll / S. Zobl		
lfd. Nummer:	804	Fläche: in m ²	0	Länge in m:	0
Bestandestyp:	0203 Heckenzug				
Charakteristik:					
		Bearbeiter:	A. Knoll / S. Zobl		
lfd. Nummer:	805	Fläche: in m ²	0	Länge in m:	0
Bestandestyp:	0203 Heckenzug				
Charakteristik:					
		Bearbeiter:	A. Knoll / S. Zobl		
lfd. Nummer:	806	Fläche: in m ²	0	Länge in m:	0
Bestandestyp:	0203 Heckenzug				
Charakteristik:					
		Bearbeiter:	A. Knoll / S. Zobl		
lfd. Nummer:	807	Fläche: in m ²	0	Länge in m:	0
Bestandestyp:	0203 Heckenzug				
Charakteristik:					
		Bearbeiter:	A. Knoll / S. Zobl		
lfd. Nummer:	808	Fläche: in m ²	0	Länge in m:	0
Bestandestyp:	0203 Heckenzug				
Charakteristik:					
		Bearbeiter:	A. Knoll / S. Zobl		
lfd. Nummer:	809	Fläche: in m ²	0	Länge in m:	0
Bestandestyp:	0203 Heckenzug				
Charakteristik:					
		Bearbeiter:	A. Knoll / S. Zobl		
lfd. Nummer:	810	Fläche: in m ²	0	Länge in m:	0
Bestandestyp:	0206 Baumreihe, Allee				
Charakteristik:					
		Bearbeiter:	A. Knoll / S. Zobl		
lfd. Nummer:	811	Fläche: in m ²	0	Länge in m:	0
Bestandestyp:	0203 Heckenzug				
Charakteristik:					
		Bearbeiter:	A. Knoll / S. Zobl		

lfd. Nummer:	812	Fläche: in m ²	0	Länge in m:	0
Bestandestyp:	0203 Heckenzug				
Charakteristik:					
		Bearbeiter:	A. Knoll / S. Zobl		
lfd. Nummer:	813	Fläche: in m ²	0	Länge in m:	0
Bestandestyp:	0203 Heckenzug				
Charakteristik:					
		Bearbeiter:	A. Knoll / S. Zobl		
lfd. Nummer:	814	Fläche: in m ²	0	Länge in m:	0
Bestandestyp:	0203 Heckenzug				
Charakteristik:					
		Bearbeiter:	A. Knoll / S. Zobl		
lfd. Nummer:	815	Fläche: in m ²	0	Länge in m:	0
Bestandestyp:	0203 Heckenzug				
Charakteristik:					
		Bearbeiter:	A. Knoll / S. Zobl		
lfd. Nummer:	816	Fläche: in m ²	0	Länge in m:	0
Bestandestyp:	0203 Heckenzug				
Charakteristik:					
		Bearbeiter:	A. Knoll / S. Zobl		
lfd. Nummer:	817	Fläche: in m ²	0	Länge in m:	0
Bestandestyp:	0203 Heckenzug				
Charakteristik:					
		Bearbeiter:	A. Knoll / S. Zobl		
lfd. Nummer:	818	Fläche: in m ²	0	Länge in m:	0
Bestandestyp:	0203 Heckenzug				
Charakteristik:					
		Bearbeiter:	A. Knoll / S. Zobl		
lfd. Nummer:	819	Fläche: in m ²	0	Länge in m:	0
Bestandestyp:	0203 Heckenzug				
Charakteristik:					
		Bearbeiter:	A. Knoll / S. Zobl		
lfd. Nummer:	820	Fläche: in m ²	0	Länge in m:	0
Bestandestyp:	0203 Heckenzug				
Charakteristik:					
		Bearbeiter:	A. Knoll / S. Zobl		
lfd. Nummer:	821	Fläche: in m ²	0	Länge in m:	0
Bestandestyp:	0203 Heckenzug				
Charakteristik:					
		Bearbeiter:	A. Knoll / S. Zobl		
lfd. Nummer:	822	Fläche: in m ²	0	Länge in m:	0
Bestandestyp:	0203 Heckenzug				
Charakteristik:					
		Bearbeiter:	A. Knoll / S. Zobl		
lfd. Nummer:	823	Fläche: in m ²	0	Länge in m:	0
Bestandestyp:	0203 Heckenzug				
Charakteristik:					
		Bearbeiter:	A. Knoll / S. Zobl		

lfd. Nummer:	824	Fläche: in m ²	0	Länge in m:	0
Bestandestyp:	0203 Heckenzug				
Charakteristik:					
		Bearbeiter:	A. Knoll / S. Zobl		
lfd. Nummer:	825	Fläche: in m ²	0	Länge in m:	0
Bestandestyp:	0206 Baumreihe, Allee				
Charakteristik:					
		Bearbeiter:	A. Knoll / S. Zobl		
lfd. Nummer:	826	Fläche: in m ²	0	Länge in m:	0
Bestandestyp:	0203 Heckenzug				
Charakteristik:					
		Bearbeiter:	A. Knoll / S. Zobl		
lfd. Nummer:	827	Fläche: in m ²	0	Länge in m:	0
Bestandestyp:	0203 Heckenzug				
Charakteristik:					
		Bearbeiter:	A. Knoll / S. Zobl		
lfd. Nummer:	828	Fläche: in m ²	0	Länge in m:	0
Bestandestyp:	0203 Heckenzug				
Charakteristik:					
		Bearbeiter:	A. Knoll / S. Zobl		
lfd. Nummer:	829	Fläche: in m ²	0	Länge in m:	0
Bestandestyp:	0203 Heckenzug				
Charakteristik:					
		Bearbeiter:	A. Knoll / S. Zobl		
lfd. Nummer:	830	Fläche: in m ²	0	Länge in m:	0
Bestandestyp:	0203 Heckenzug				
Charakteristik:					
		Bearbeiter:	A. Knoll / S. Zobl		
lfd. Nummer:	831	Fläche: in m ²	0	Länge in m:	0
Bestandestyp:	0203 Heckenzug				
Charakteristik:					
		Bearbeiter:	A. Knoll / S. Zobl		
lfd. Nummer:	832	Fläche: in m ²	0	Länge in m:	0
Bestandestyp:	0206 Baumreihe, Allee				
Charakteristik:					
		Bearbeiter:	A. Knoll / S. Zobl		
lfd. Nummer:	833	Fläche: in m ²	0	Länge in m:	0
Bestandestyp:	0203 Heckenzug				
Charakteristik:					
		Bearbeiter:	A. Knoll / S. Zobl		
lfd. Nummer:	834	Fläche: in m ²	0	Länge in m:	0
Bestandestyp:	0203 Heckenzug				
Charakteristik:					
		Bearbeiter:	A. Knoll / S. Zobl		
lfd. Nummer:	835	Fläche: in m ²	0	Länge in m:	0
Bestandestyp:	0203 Heckenzug				
Charakteristik:					
		Bearbeiter:	A. Knoll / S. Zobl		

lfd. Nummer:	836	Fläche: in m ²	0	Länge in m:	0
Bestandestyp:	0203 Heckenzug				
Charakteristik:					
		Bearbeiter:	A. Knoll / S. Zobl		
lfd. Nummer:	837	Fläche: in m ²	0	Länge in m:	0
Bestandestyp:	0203 Heckenzug				
Charakteristik:					
		Bearbeiter:	A. Knoll / S. Zobl		
lfd. Nummer:	838	Fläche: in m ²	0	Länge in m:	0
Bestandestyp:	0203 Heckenzug				
Charakteristik:					
		Bearbeiter:	A. Knoll / S. Zobl		
lfd. Nummer:	839	Fläche: in m ²	0	Länge in m:	0
Bestandestyp:	0206 Baumreihe, Allee				
Charakteristik:					
		Bearbeiter:	A. Knoll / S. Zobl		
lfd. Nummer:	840	Fläche: in m ²	0	Länge in m:	0
Bestandestyp:	0203 Heckenzug				
Charakteristik:					
		Bearbeiter:	A. Knoll / S. Zobl		
lfd. Nummer:	841	Fläche: in m ²	0	Länge in m:	0
Bestandestyp:	0402 Fließendes Gewässer				
Charakteristik:	(ÖK Zuflüsse zum Zelletauer Bach): kleine Waldbäche, ohne Aufnahme				
		Bearbeiter:	A. Knoll / S. Zobl		
lfd. Nummer:	842	Fläche: in m ²	0	Länge in m:	0
Bestandestyp:	0203 Heckenzug				
Charakteristik:					
		Bearbeiter:	A. Knoll / S. Zobl		
lfd. Nummer:	843	Fläche: in m ²	0	Länge in m:	0
Bestandestyp:	0203 Heckenzug				
Charakteristik:					
		Bearbeiter:	A. Knoll / S. Zobl		
lfd. Nummer:	844	Fläche: in m ²	0	Länge in m:	0
Bestandestyp:	0203 Heckenzug				
Charakteristik:					
		Bearbeiter:	A. Knoll / S. Zobl		
lfd. Nummer:	845	Fläche: in m ²	0	Länge in m:	0
Bestandestyp:	0203 Heckenzug				
Charakteristik:					
		Bearbeiter:	A. Knoll / S. Zobl		
lfd. Nummer:	846	Fläche: in m ²	0	Länge in m:	0
Bestandestyp:	0402 Fließendes Gewässer				
Charakteristik:	(ÖK Zufluss zum Etzenbach): kleiner Wiesenbach, Bachbett stark eingeeengt, Böschungs- und Sohlstruktur (noch) naturnah bis mäßig überformt, Hochstaudensaum				
		Bearbeiter:	A. Knoll / S. Zobl		
lfd. Nummer:	847	Fläche: in m ²	0	Länge in m:	0
Bestandestyp:	0402 Fließendes Gewässer				
Charakteristik:	(ÖK Zufluss zum Etzenbach): kleiner Wiesenbach, Gewässerlauf leicht gestreckt, Böschungs- und Sohlstruktur naturnah, lücker Gehölz- und Hochstaudensaum				
		Bearbeiter:	A. Knoll / S. Zobl		

lfd. Nummer:	848	Fläche: in m ²	0	Länge in m:	0
Bestandestyp:	0206 Baumreihe, Allee				
Charakteristik:					
		Bearbeiter:	A. Knoll / S. Zobl		
lfd. Nummer:	849	Fläche: in m ²	0	Länge in m:	0
Bestandestyp:	0203 Heckenzug				
Charakteristik:					
		Bearbeiter:	A. Knoll / S. Zobl		
lfd. Nummer:	850	Fläche: in m ²	0	Länge in m:	0
Bestandestyp:	0203 Heckenzug				
Charakteristik:					
		Bearbeiter:	A. Knoll / S. Zobl		
lfd. Nummer:	851	Fläche: in m ²	0	Länge in m:	0
Bestandestyp:	0203 Heckenzug				
Charakteristik:					
		Bearbeiter:	A. Knoll / S. Zobl		
lfd. Nummer:	852	Fläche: in m ²	0	Länge in m:	0
Bestandestyp:	0203 Heckenzug				
Charakteristik:					
		Bearbeiter:	A. Knoll / S. Zobl		
lfd. Nummer:	853	Fläche: in m ²	0	Länge in m:	0
Bestandestyp:	0203 Heckenzug				
Charakteristik:					
		Bearbeiter:	A. Knoll / S. Zobl		
lfd. Nummer:	854	Fläche: in m ²	0	Länge in m:	0
Bestandestyp:	0203 Heckenzug				
Charakteristik:					
		Bearbeiter:	A. Knoll / S. Zobl		
lfd. Nummer:	855	Fläche: in m ²	0	Länge in m:	0
Bestandestyp:	0203 Heckenzug				
Charakteristik:					
		Bearbeiter:	A. Knoll / S. Zobl		
lfd. Nummer:	856	Fläche: in m ²	0	Länge in m:	0
Bestandestyp:	0203 Heckenzug				
Charakteristik:					
		Bearbeiter:	A. Knoll / S. Zobl		
lfd. Nummer:	857	Fläche: in m ²	0	Länge in m:	0
Bestandestyp:	0203 Heckenzug				
Charakteristik:					
		Bearbeiter:	A. Knoll / S. Zobl		
lfd. Nummer:	858	Fläche: in m ²	0	Länge in m:	0
Bestandestyp:	0203 Heckenzug				
Charakteristik:					
		Bearbeiter:	A. Knoll / S. Zobl		
lfd. Nummer:	859	Fläche: in m ²	0	Länge in m:	0
Bestandestyp:	0203 Heckenzug				
Charakteristik:					
		Bearbeiter:	A. Knoll / S. Zobl		

lfd. Nummer:	860	Fläche: in m ²	0	Länge in m:	0
Bestandestyp:	0203 Heckenzug				
Charakteristik:					
		Bearbeiter:	A. Knoll / S. Zobl		
lfd. Nummer:	861	Fläche: in m ²	0	Länge in m:	0
Bestandestyp:	0203 Heckenzug				
Charakteristik:					
		Bearbeiter:	A. Knoll / S. Zobl		
lfd. Nummer:	862	Fläche: in m ²	0	Länge in m:	0
Bestandestyp:	0203 Heckenzug				
Charakteristik:					
		Bearbeiter:	A. Knoll / S. Zobl		
lfd. Nummer:	863	Fläche: in m ²	0	Länge in m:	0
Bestandestyp:	0203 Heckenzug				
Charakteristik:					
		Bearbeiter:	A. Knoll / S. Zobl		
lfd. Nummer:	864	Fläche: in m ²	0	Länge in m:	0
Bestandestyp:	0203 Heckenzug				
Charakteristik:					
		Bearbeiter:	A. Knoll / S. Zobl		
lfd. Nummer:	865	Fläche: in m ²	0	Länge in m:	0
Bestandestyp:	0203 Heckenzug				
Charakteristik:					
		Bearbeiter:	A. Knoll / S. Zobl		
lfd. Nummer:	866	Fläche: in m ²	0	Länge in m:	0
Bestandestyp:	0203 Heckenzug				
Charakteristik:					
		Bearbeiter:	A. Knoll / S. Zobl		
lfd. Nummer:	867	Fläche: in m ²	0	Länge in m:	0
Bestandestyp:	0203 Heckenzug				
Charakteristik:					
		Bearbeiter:	A. Knoll / S. Zobl		
lfd. Nummer:	868	Fläche: in m ²	0	Länge in m:	0
Bestandestyp:	0203 Heckenzug				
Charakteristik:					
		Bearbeiter:	A. Knoll / S. Zobl		
lfd. Nummer:	869	Fläche: in m ²	0	Länge in m:	0
Bestandestyp:	0203 Heckenzug				
Charakteristik:					
		Bearbeiter:	A. Knoll / S. Zobl		
lfd. Nummer:	870	Fläche: in m ²	0	Länge in m:	0
Bestandestyp:	0203 Heckenzug				
Charakteristik:					
		Bearbeiter:	A. Knoll / S. Zobl		
lfd. Nummer:	871	Fläche: in m ²	0	Länge in m:	0
Bestandestyp:	0402 Fließendes Gewässer				
Charakteristik:	kleiner Waldbach im Nahbereich einer Straße; Gewässer-, Böschungs- und Sohlstruktur naturnah, gute Breiten-Tiefen-Varianz, evtl. gering beeinträchtigt durch Bauschutteinträge im Nahbereich der Straße; Begleitgehölz gut ausgebildet				
		Bearbeiter:	A. Knoll / S. Zobl		

lfd. Nummer:	872	Fläche: in m ²	0	Länge in m:	0
Bestandestyp:	0402 Fließendes Gewässer				
Charakteristik:	Reiterbach (ÖK): kleiner Waldbach; ohne Aufnahme				
	Bearbeiter: A. Knoll / S. Zobl				
lfd. Nummer:	873	Fläche: in m ²	0	Länge in m:	0
Bestandestyp:	0402 Fließendes Gewässer				
Charakteristik:	Zufluss zur Flanitz: kleiner Wiesenbach ohne Saumstrukturen, Böschungen durch Weidevieh stark beeinträchtigt				
	Bearbeiter: A. Knoll / S. Zobl				
lfd. Nummer:	874	Fläche: in m ²	0	Länge in m:	0
Bestandestyp:	0402 Fließendes Gewässer				
Charakteristik:	(ÖK 2 Zuflüsse zur Flanitz): kleine Waldbäche; ohne Aufnahme				
	Bearbeiter: A. Knoll / S. Zobl				
lfd. Nummer:	875	Fläche: in m ²	0	Länge in m:	0
Bestandestyp:	0402 Fließendes Gewässer				
Charakteristik:	(ÖK Zufluss zur Flanitz): kleiner Waldbach; ohne Aufnahme				
	Bearbeiter: A. Knoll / S. Zobl				
lfd. Nummer:	876	Fläche: in m ²	0	Länge in m:	0
Bestandestyp:	0402 Fließendes Gewässer				
Charakteristik:	(ÖK Zufluss zur Flanitz): kleiner Waldbach; ohne Aufnahme				
	Bearbeiter: A. Knoll / S. Zobl				
lfd. Nummer:	877	Fläche: in m ²	0	Länge in m:	0
Bestandestyp:	0402 Fließendes Gewässer				
Charakteristik:	(ÖK Zufluss zur Flanitz): kleiner Waldbach; ohne Aufnahme				
	Bearbeiter: A. Knoll / S. Zobl				
lfd. Nummer:	878	Fläche: in m ²	0	Länge in m:	0
Bestandestyp:	0402 Fließendes Gewässer				
Charakteristik:	(ÖK Zuflüsse zur Feldaist): kleine Wald- und Wiesenbäche, ohne Aufnahme				
	Bearbeiter: A. Knoll / S. Zobl				
lfd. Nummer:	879	Fläche: in m ²	0	Länge in m:	0
Bestandestyp:	0402 Fließendes Gewässer				
Charakteristik:	Feistritz Unterlauf: Gewässer- Böschungs- und Sohlstruktur natürlich, gut ausgebildetes Begleitgehölz; tief eingeschnitten				
	Bearbeiter: A. Knoll / S. Zobl				
lfd. Nummer:	882	Fläche: in m ²	0	Länge in m:	0
Bestandestyp:	0402 Fließendes Gewässer				
Charakteristik:	(ÖK Zufluss zur Feistritz): kleiner Wald- und Wiesenbach, ohne Aufnahme				
	Bearbeiter: A. Knoll / S. Zobl				
lfd. Nummer:	883	Fläche: in m ²	0	Länge in m:	0
Bestandestyp:	0402 Fließendes Gewässer				
Charakteristik:	(ÖK Zufluss zur Feistritz): kleiner Wiesenbach, ohne Aufnahme; Vorflut vermutlich Feistritz, verrohrt				
	Bearbeiter: A. Knoll / S. Zobl				
lfd. Nummer:	884	Fläche: in m ²	0	Länge in m:	0
Bestandestyp:	0402 Fließendes Gewässer				
Charakteristik:	(ÖK Seitenarm / Zufluss zur Feistritz): kleiner Wiesenbach, im Ortsgebiet				
	Bearbeiter: A. Knoll / S. Zobl				
lfd. Nummer:	885	Fläche: in m ²	0	Länge in m:	0
Bestandestyp:	0402 Fließendes Gewässer				
Charakteristik:	(ÖK Zufluss zur Feistritz): kleiner Wiesenbach, ohne Aufnahme				
	Bearbeiter: A. Knoll / S. Zobl				

lfd. Nummer:	886	Fläche: in m ²	0	Länge in m:	0
Bestandestyp:	0402 Fließendes Gewässer				
Charakteristik:	(ÖK Zufluss zur Feistritz): kleiner Wald- und Wiesenbach, ohne Aufnahme				
	Bearbeiter: A. Knoll / S. Zobl				
lfd. Nummer:	887	Fläche: in m ²	0	Länge in m:	0
Bestandestyp:	0402 Fließendes Gewässer				
Charakteristik:	(ÖK Zufluss zur Feistritz): kleiner Wiesenbach, ohne Aufnahme				
	Bearbeiter: A. Knoll / S. Zobl				
lfd. Nummer:	888	Fläche: in m ²	0	Länge in m:	0
Bestandestyp:	0402 Fließendes Gewässer				
Charakteristik:	(ÖK Zufluss zur Feistritz): kleiner Wiesenbach, ohne Aufnahme				
	Bearbeiter: A. Knoll / S. Zobl				
lfd. Nummer:	890	Fläche: in m ²	0	Länge in m:	0
Bestandestyp:	0402 Fließendes Gewässer				
Charakteristik:	(ÖK Zufluss zur Feistritz): kleiner Wiesenbach, ohne Aufnahme				
	Bearbeiter: A. Knoll / S. Zobl				
lfd. Nummer:	891	Fläche: in m ²	0	Länge in m:	0
Bestandestyp:	0402 Fließendes Gewässer				
Charakteristik:	(ÖK Zufluss zur Flanitz): kleiner Waldbach; ohne Aufnahme				
	Bearbeiter: A. Knoll / S. Zobl				
lfd. Nummer:	892	Fläche: in m ²	0	Länge in m:	0
Bestandestyp:	0402 Fließendes Gewässer				
Charakteristik:	(ÖK Zufluss zur Flanitz): kleiner Wiesenbach; ohne Aufnahme				
	Bearbeiter: A. Knoll / S. Zobl				
lfd. Nummer:	894	Fläche: in m ²	0	Länge in m:	0
Bestandestyp:	0402 Fließendes Gewässer				
Charakteristik:	(ÖK Zufluss zur Flanitz): kleiner Wiesenbach; ohne Aufnahme				
	Bearbeiter: A. Knoll / S. Zobl				
lfd. Nummer:	895	Fläche: in m ²	0	Länge in m:	0
Bestandestyp:	0402 Fließendes Gewässer				
Charakteristik:	kleiner Wald-/Bergbach; Gewässerlauf, Böschungs- und Sohlstruktur natürlich, Begleitgehölz innerhalb des Waldbestands fehlend				
	Bearbeiter: A. Knoll / S. Zobl				
lfd. Nummer:	896	Fläche: in m ²	0	Länge in m:	0
Bestandestyp:	0402 Fließendes Gewässer				
Charakteristik:	kleiner Wald-/Bergbach; Gewässerlauf, Böschungs- und Sohlstruktur natürlich, Begleitgehölz innerhalb des Waldbestands fehlend				
	Bearbeiter: A. Knoll / S. Zobl				
lfd. Nummer:	898	Fläche: in m ²	0	Länge in m:	0
Bestandestyp:	0402 Fließendes Gewässer				
Charakteristik:	(ÖK Zufluss zur Feistritz): kleiner Wald- und Wiesenbach; Gewässer-, Böschungsstruktur im Bereich der Beweidung und eines querenden Flurwegs beeinträchtigt, sonst naturnah mit guter Breiten-Tiefen-Varianz, Sohle sandig-steinig, Begleitgehölz				
	Bearbeiter: A. Knoll / S. Zobl				
lfd. Nummer:	899	Fläche: in m ²	0	Länge in m:	0
Bestandestyp:	0402 Fließendes Gewässer				
Charakteristik:	(ÖK Zufluss zur Feistritz): kleiner Wald- und Wiesenbach, ohne Aufnahme				
	Bearbeiter: A. Knoll / S. Zobl				

lfd. Nummer:	900	Fläche: in m ²	0	Länge in m:	0
Bestandestyp:	0402 Fließendes Gewässer				
Charakteristik:	(ÖK Zufluss zur Feistritz): kleiner Wald- und Wiesenbach, ohne Aufnahme				
	Bearbeiter: A. Knoll / S. Zobl				
lfd. Nummer:	902	Fläche: in m ²	0	Länge in m:	0
Bestandestyp:	0402 Fließendes Gewässer				
Charakteristik:	(ÖK Zufluss zum Etzenbach): kleiner Wiesenbach, ohne Aufnahme				
	Bearbeiter: A. Knoll / S. Zobl				
lfd. Nummer:	903	Fläche: in m ²	0	Länge in m:	0
Bestandestyp:	0402 Fließendes Gewässer				
Charakteristik:	(ÖK Zufluss zum Etzenbach): kleiner Wiesenbach, ohne Aufnahme				
	Bearbeiter: A. Knoll / S. Zobl				
lfd. Nummer:	904	Fläche: in m ²	0	Länge in m:	0
Bestandestyp:	0402 Fließendes Gewässer				
Charakteristik:	(ÖK Zufluss zum Etzenbach): kleiner Wiesenbach, ohne Aufnahme				
	Bearbeiter: A. Knoll / S. Zobl				
lfd. Nummer:	905	Fläche: in m ²	0	Länge in m:	0
Bestandestyp:	0402 Fließendes Gewässer				
Charakteristik:	(ÖK Zufluss zum Etzenbach): kleiner Wiesenbach, ohne Aufnahme				
	Bearbeiter: A. Knoll / S. Zobl				
lfd. Nummer:	906	Fläche: in m ²	0	Länge in m:	0
Bestandestyp:	0402 Fließendes Gewässer				
Charakteristik:	(ÖK Etzenbach): kleiner Wiesenbach, ohne Aufnahme				
	Bearbeiter: A. Knoll / S. Zobl				
lfd. Nummer:	907	Fläche: in m ²	0	Länge in m:	0
Bestandestyp:	0402 Fließendes Gewässer				
Charakteristik:	(ÖK Zufluss zum Etzenbach): kleiner Wiesenbach, ohne Aufnahme				
	Bearbeiter: A. Knoll / S. Zobl				
lfd. Nummer:	908	Fläche: in m ²	0	Länge in m:	0
Bestandestyp:	0402 Fließendes Gewässer				
Charakteristik:	(ÖK Zufluss zum Etzenbach): kleiner Wiesenbach, ohne Aufnahme				
	Bearbeiter: A. Knoll / S. Zobl				
lfd. Nummer:	909	Fläche: in m ²	0	Länge in m:	0
Bestandestyp:	0402 Fließendes Gewässer				
Charakteristik:	(ÖK Zufluss zur Feldaist): kleiner Waldbach; ohne Aufnahme				
	Bearbeiter: A. Knoll / S. Zobl				
lfd. Nummer:	910	Fläche: in m ²	0	Länge in m:	0
Bestandestyp:	0402 Fließendes Gewässer				
Charakteristik:	(ÖK Zufluss zur Feldaist): kleiner Waldbach; ohne Aufnahme				
	Bearbeiter: A. Knoll / S. Zobl				
lfd. Nummer:	911	Fläche: in m ²	0	Länge in m:	0
Bestandestyp:	0402 Fließendes Gewässer				
Charakteristik:	(ÖK Zufluss zur Feldaist): kleiner Waldbach; ohne Aufnahme				
	Bearbeiter: A. Knoll / S. Zobl				
lfd. Nummer:	912	Fläche: in m ²	0	Länge in m:	0
Bestandestyp:	0402 Fließendes Gewässer				
Charakteristik:	(ÖK Zufluss zur Feldaist): kleiner Wald- und Wiesenbach, Bergbach; ohne Aufnahme				
	Bearbeiter: A. Knoll / S. Zobl				

lfd. Nummer:	913	Fläche: in m ²	0	Länge in m:	0
Bestandestyp:	0402 Fließendes Gewässer				
Charakteristik:	(ÖK Zufluss zur Feldaist): kleiner Waldbach; ohne Aufnahme				
	Bearbeiter: A. Knoll / S. Zobl				
lfd. Nummer:	914	Fläche: in m ²	0	Länge in m:	0
Bestandestyp:	0402 Fließendes Gewässer				
Charakteristik:	(ÖK Zufluss zur Feistritz): kleiner Wiesenbach, ohne Aufnahme				
	Bearbeiter: A. Knoll / S. Zobl				
lfd. Nummer:	915	Fläche: in m ²	0	Länge in m:	0
Bestandestyp:	0402 Fließendes Gewässer				
Charakteristik:	(ÖK Zufluss zur Feistritz): kleiner Wiesenbach, ohne Aufnahme				
	Bearbeiter: A. Knoll / S. Zobl				
lfd. Nummer:	916	Fläche: in m ²	0	Länge in m:	0
Bestandestyp:	0402 Fließendes Gewässer				
Charakteristik:	(ÖK Zufluss zur Feistritz): kleiner Waldbach; ohne Aufnahme				
	Bearbeiter: A. Knoll / S. Zobl				
lfd. Nummer:	917	Fläche: in m ²	0	Länge in m:	0
Bestandestyp:	0402 Fließendes Gewässer				
Charakteristik:	(ÖK Zufluss zur Feistritz): kleiner Waldbach; ohne Aufnahme				
	Bearbeiter: A. Knoll / S. Zobl				
lfd. Nummer:	918	Fläche: in m ²	0	Länge in m:	0
Bestandestyp:	0402 Fließendes Gewässer				
Charakteristik:	(ÖK Zufluss zur Flanitz): kleiner Wald- und Wiesenbach; ohne Aufnahme				
	Bearbeiter: A. Knoll / S. Zobl				
lfd. Nummer:	919	Fläche: in m ²	0	Länge in m:	0
Bestandestyp:	0402 Fließendes Gewässer				
Charakteristik:	Flanitz; ohne Aufnahme				
	Bearbeiter: A. Knoll / S. Zobl				
lfd. Nummer:	920	Fläche: in m ²	0	Länge in m:	0
Bestandestyp:	0402 Fließendes Gewässer				
Charakteristik:	(ÖK Zufluss zur Flanitz): kleiner Wald- und Wiesenbach; ohne Aufnahme				
	Bearbeiter: A. Knoll / S. Zobl				
lfd. Nummer:	921	Fläche: in m ²	0	Länge in m:	0
Bestandestyp:	0402 Fließendes Gewässer				
Charakteristik:	(ÖK Zufluss zur Flanitz): kleiner Waldbach; ohne Aufnahme				
	Bearbeiter: A. Knoll / S. Zobl				
lfd. Nummer:	922	Fläche: in m ²	0	Länge in m:	0
Bestandestyp:	0402 Fließendes Gewässer				
Charakteristik:	(ÖK Zufluss zur Flanitz): kleiner Waldbach; ohne Aufnahme				
	Bearbeiter: A. Knoll / S. Zobl				
lfd. Nummer:	923	Fläche: in m ²	0	Länge in m:	0
Bestandestyp:	0402 Fließendes Gewässer				
Charakteristik:	Feldaist Oberlauf: Gewässerlauf gestreckt, Böschungen streckenweise mit Wurfsteinen gesichert, Sohle mit geringer Breiten-Tiefen-Varianz, dichtes Uferbegleitgehölz ausschließlich aus Weiden				
	Bearbeiter: A. Knoll / S. Zobl				
lfd. Nummer:	924	Fläche: in m ²	0	Länge in m:	0
Bestandestyp:	0402 Fließendes Gewässer				
Charakteristik:	(ÖK Zufluss zur Flanitz): kleiner Wiesenbach; ohne Aufnahme				
	Bearbeiter: A. Knoll / S. Zobl				

lfd. Nummer:	925	Fläche: in m ²	0	Länge in m:	0
Bestandestyp:	0402 Fließendes Gewässer				
Charakteristik:	(ÖK Zuflüsse zum Etzenbach): kleine Waldbach, ohne Aufnahme				
	Bearbeiter: A. Knoll / S. Zobl				
lfd. Nummer:	926	Fläche: in m ²	0	Länge in m:	0
Bestandestyp:	0402 Fließendes Gewässer				
Charakteristik:	(ÖK Zufluss zur Feistriz): kleiner Wiesenbach, ohne Aufnahme				
	Bearbeiter: A. Knoll / S. Zobl				
lfd. Nummer:	927	Fläche: in m ²	0	Länge in m:	0
Bestandestyp:	0203 Heckenzug				
Charakteristik:					
	Bearbeiter: A. Knoll / S. Zobl				
lfd. Nummer:	939	Fläche: in m ²	0	Länge in m:	0
Bestandestyp:	0206 Baumreihe, Allee				
Charakteristik:					
	Bearbeiter: A. Knoll / S. Zobl				
lfd. Nummer:	940	Fläche: in m ²	0	Länge in m:	0
Bestandestyp:	0206 Baumreihe, Allee				
Charakteristik:					
	Bearbeiter: A. Knoll / S. Zobl				
lfd. Nummer:	941	Fläche: in m ²	0	Länge in m:	0
Bestandestyp:	0206 Baumreihe, Allee				
Charakteristik:					
	Bearbeiter: A. Knoll / S. Zobl				
lfd. Nummer:	942	Fläche: in m ²	0	Länge in m:	0
Bestandestyp:	0402 Fließendes Gewässer				
Charakteristik:	(ÖK Zufluss zum Etzenbach): kleiner Wald- und Wiesenbach, ohne Aufnahme				
	Bearbeiter: A. Knoll / S. Zobl				
lfd. Nummer:	943	Fläche: in m ²	0	Länge in m:	0
Bestandestyp:	0203 Heckenzug				
Charakteristik:					
	Bearbeiter: A. Knoll / S. Zobl				
lfd. Nummer:	944	Fläche: in m ²	0	Länge in m:	0
Bestandestyp:	0203 Heckenzug				
Charakteristik:					
	Bearbeiter: A. Knoll / S. Zobl				
lfd. Nummer:	945	Fläche: in m ²	0	Länge in m:	0
Bestandestyp:	0202 Uferbegleitgehölz				
Charakteristik:	Begleitgehölz aus Esche (Fraxinus excelsior), Pappel (Populus spec.), Weide (Salix spec.)				
	Bearbeiter: A. Knoll / S. Zobl				
lfd. Nummer:	946	Fläche: in m ²	0	Länge in m:	0
Bestandestyp:	0203 Heckenzug				
Charakteristik:					
	Bearbeiter: A. Knoll / S. Zobl				
lfd. Nummer:	947	Fläche: in m ²	0	Länge in m:	0
Bestandestyp:	0206 Baumreihe, Allee				
Charakteristik:					
	Bearbeiter: A. Knoll / S. Zobl				

lfd. Nummer:	948	Fläche: in m ²	0	Länge in m:	0
Bestandestyp:	0402 Fließendes Gewässer				
Charakteristik:	Zelletauer Bach: Wald- und Wiesenbach, Gewässer- und Böschungsstruktur naturnah, Sohle steinig bis schlammig, Begleitgehölz streckenweise vorhanden				
	Bearbeiter: A. Knoll / S. Zobl				
lfd. Nummer:	949	Fläche: in m ²	0	Länge in m:	0
Bestandestyp:	0203 Heckenzug				
Charakteristik:					
	Bearbeiter: A. Knoll / S. Zobl				
lfd. Nummer:	950	Fläche: in m ²	0	Länge in m:	0
Bestandestyp:	0203 Heckenzug				
Charakteristik:					
	Bearbeiter: A. Knoll / S. Zobl				
lfd. Nummer:	951	Fläche: in m ²	0	Länge in m:	0
Bestandestyp:	0203 Heckenzug				
Charakteristik:					
	Bearbeiter: A. Knoll / S. Zobl				
lfd. Nummer:	952	Fläche: in m ²	0	Länge in m:	0
Bestandestyp:	0203 Heckenzug				
Charakteristik:					
	Bearbeiter: A. Knoll / S. Zobl				
lfd. Nummer:	953	Fläche: in m ²	0	Länge in m:	0
Bestandestyp:	0203 Heckenzug				
Charakteristik:					
	Bearbeiter: A. Knoll / S. Zobl				
lfd. Nummer:	954	Fläche: in m ²	0	Länge in m:	0
Bestandestyp:	0203 Heckenzug				
Charakteristik:					
	Bearbeiter: A. Knoll / S. Zobl				
lfd. Nummer:	955	Fläche: in m ²	0	Länge in m:	0
Bestandestyp:	0203 Heckenzug				
Charakteristik:					
	Bearbeiter: A. Knoll / S. Zobl				
lfd. Nummer:	956	Fläche: in m ²	0	Länge in m:	0
Bestandestyp:	0206 Baumreihe, Allee				
Charakteristik:					
	Bearbeiter: A. Knoll / S. Zobl				
lfd. Nummer:	957	Fläche: in m ²	0	Länge in m:	0
Bestandestyp:	0206 Baumreihe, Allee				
Charakteristik:					
	Bearbeiter: A. Knoll / S. Zobl				
lfd. Nummer:	958	Fläche: in m ²	0	Länge in m:	0
Bestandestyp:	0203 Heckenzug				
Charakteristik:					
	Bearbeiter: A. Knoll / S. Zobl				
lfd. Nummer:	959	Fläche: in m ²	0	Länge in m:	0
Bestandestyp:	0203 Heckenzug				
Charakteristik:					
	Bearbeiter: A. Knoll / S. Zobl				

lfd. Nummer:	960	Fläche: in m ²	0	Länge in m:	0
Bestandestyp:	0203 Heckenzug				
Charakteristik:					
		Bearbeiter:	A. Knoll / S. Zobl		
lfd. Nummer:	961	Fläche: in m ²	0	Länge in m:	0
Bestandestyp:	0203 Heckenzug				
Charakteristik:					
		Bearbeiter:	A. Knoll / S. Zobl		
lfd. Nummer:	962	Fläche: in m ²	0	Länge in m:	0
Bestandestyp:	0203 Heckenzug				
Charakteristik:					
		Bearbeiter:	A. Knoll / S. Zobl		
lfd. Nummer:	963	Fläche: in m ²	0	Länge in m:	0
Bestandestyp:	0203 Heckenzug				
Charakteristik:					
		Bearbeiter:	A. Knoll / S. Zobl		
lfd. Nummer:	964	Fläche: in m ²	0	Länge in m:	0
Bestandestyp:	0202 Uferbegleitgehölz				
Charakteristik:	Begleitgehölz aus Weide (Salix spec.)				
		Bearbeiter:	A. Knoll / S. Zobl		
lfd. Nummer:	965	Fläche: in m ²	0	Länge in m:	0
Bestandestyp:	0203 Heckenzug				
Charakteristik:					
		Bearbeiter:	A. Knoll / S. Zobl		
lfd. Nummer:	966	Fläche: in m ²	0	Länge in m:	0
Bestandestyp:	0203 Heckenzug				
Charakteristik:					
		Bearbeiter:	A. Knoll / S. Zobl		
lfd. Nummer:	967	Fläche: in m ²	0	Länge in m:	0
Bestandestyp:	0203 Heckenzug				
Charakteristik:					
		Bearbeiter:	A. Knoll / S. Zobl		
lfd. Nummer:	968	Fläche: in m ²	0	Länge in m:	0
Bestandestyp:	0203 Heckenzug				
Charakteristik:					
		Bearbeiter:	A. Knoll / S. Zobl		
lfd. Nummer:	969	Fläche: in m ²	0	Länge in m:	0
Bestandestyp:	0203 Heckenzug				
Charakteristik:					
		Bearbeiter:	A. Knoll / S. Zobl		
lfd. Nummer:	970	Fläche: in m ²	0	Länge in m:	0
Bestandestyp:	0203 Heckenzug				
Charakteristik:					
		Bearbeiter:	A. Knoll / S. Zobl		
lfd. Nummer:	971	Fläche: in m ²	0	Länge in m:	0
Bestandestyp:	0203 Heckenzug				
Charakteristik:					
		Bearbeiter:	A. Knoll / S. Zobl		

lfd. Nummer:	972	Fläche: in m ²	0	Länge in m:	0
Bestandestyp:	0203 Heckenzug				
Charakteristik:					
		Bearbeiter:	A. Knoll / S. Zobl		
lfd. Nummer:	973	Fläche: in m ²	0	Länge in m:	0
Bestandestyp:	0203 Heckenzug				
Charakteristik:					
		Bearbeiter:	A. Knoll / S. Zobl		
lfd. Nummer:	974	Fläche: in m ²	0	Länge in m:	0
Bestandestyp:	0206 Baumreihe, Allee				
Charakteristik:					
		Bearbeiter:	A. Knoll / S. Zobl		
lfd. Nummer:	975	Fläche: in m ²	0	Länge in m:	0
Bestandestyp:	0203 Heckenzug				
Charakteristik:					
		Bearbeiter:	A. Knoll / S. Zobl		
lfd. Nummer:	976	Fläche: in m ²	0	Länge in m:	0
Bestandestyp:	0203 Heckenzug				
Charakteristik:					
		Bearbeiter:	A. Knoll / S. Zobl		
lfd. Nummer:	977	Fläche: in m ²	0	Länge in m:	0
Bestandestyp:	0203 Heckenzug				
Charakteristik:					
		Bearbeiter:	A. Knoll / S. Zobl		
lfd. Nummer:	978	Fläche: in m ²	0	Länge in m:	0
Bestandestyp:	0203 Heckenzug				
Charakteristik:					
		Bearbeiter:	A. Knoll / S. Zobl		
lfd. Nummer:	979	Fläche: in m ²	0	Länge in m:	0
Bestandestyp:	0203 Heckenzug				
Charakteristik:					
		Bearbeiter:	A. Knoll / S. Zobl		
lfd. Nummer:	980	Fläche: in m ²	0	Länge in m:	0
Bestandestyp:	0203 Heckenzug				
Charakteristik:					
		Bearbeiter:	A. Knoll / S. Zobl		
lfd. Nummer:	981	Fläche: in m ²	0	Länge in m:	0
Bestandestyp:	0203 Heckenzug				
Charakteristik:					
		Bearbeiter:	A. Knoll / S. Zobl		
lfd. Nummer:	982	Fläche: in m ²	0	Länge in m:	0
Bestandestyp:	0203 Heckenzug				
Charakteristik:					
		Bearbeiter:	A. Knoll / S. Zobl		
lfd. Nummer:	983	Fläche: in m ²	0	Länge in m:	0
Bestandestyp:	0203 Heckenzug				
Charakteristik:					
		Bearbeiter:	A. Knoll / S. Zobl		

lfd. Nummer:	984	Fläche: in m ²	0	Länge in m:	0
Bestandestyp:	0203 Heckenzug				
Charakteristik:					
		Bearbeiter:	A. Knoll / S. Zobl		
lfd. Nummer:	985	Fläche: in m ²	0	Länge in m:	0
Bestandestyp:	0203 Heckenzug				
Charakteristik:					
		Bearbeiter:	A. Knoll / S. Zobl		
lfd. Nummer:	986	Fläche: in m ²	0	Länge in m:	0
Bestandestyp:	0203 Heckenzug				
Charakteristik:					
		Bearbeiter:	A. Knoll / S. Zobl		
lfd. Nummer:	987	Fläche: in m ²	0	Länge in m:	0
Bestandestyp:	0203 Heckenzug				
Charakteristik:					
		Bearbeiter:	A. Knoll / S. Zobl		
lfd. Nummer:	988	Fläche: in m ²	0	Länge in m:	0
Bestandestyp:	0203 Heckenzug				
Charakteristik:					
		Bearbeiter:	A. Knoll / S. Zobl		
lfd. Nummer:	989	Fläche: in m ²	0	Länge in m:	0
Bestandestyp:	0203 Heckenzug				
Charakteristik:					
		Bearbeiter:	A. Knoll / S. Zobl		
lfd. Nummer:	990	Fläche: in m ²	0	Länge in m:	0
Bestandestyp:	0203 Heckenzug				
Charakteristik:					
		Bearbeiter:	A. Knoll / S. Zobl		
lfd. Nummer:	991	Fläche: in m ²	0	Länge in m:	0
Bestandestyp:	0203 Heckenzug				
Charakteristik:					
		Bearbeiter:	A. Knoll / S. Zobl		
lfd. Nummer:	992	Fläche: in m ²	0	Länge in m:	0
Bestandestyp:	0203 Heckenzug				
Charakteristik:					
		Bearbeiter:	A. Knoll / S. Zobl		
lfd. Nummer:	993	Fläche: in m ²	0	Länge in m:	0
Bestandestyp:	0203 Heckenzug				
Charakteristik:					
		Bearbeiter:	A. Knoll / S. Zobl		
lfd. Nummer:	994	Fläche: in m ²	0	Länge in m:	0
Bestandestyp:	0203 Heckenzug				
Charakteristik:					
		Bearbeiter:	A. Knoll / S. Zobl		
lfd. Nummer:	995	Fläche: in m ²	0	Länge in m:	0
Bestandestyp:	0203 Heckenzug				
Charakteristik:					
		Bearbeiter:	A. Knoll / S. Zobl		

lfd. Nummer:	996	Fläche: in m ²	0	Länge in m:	0
Bestandestyp:	0203 Heckenzug				
Charakteristik:					
		Bearbeiter:	A. Knoll / S. Zobl		
lfd. Nummer:	997	Fläche: in m ²	0	Länge in m:	0
Bestandestyp:	0203 Heckenzug				
Charakteristik:					
		Bearbeiter:	A. Knoll / S. Zobl		
lfd. Nummer:	998	Fläche: in m ²	0	Länge in m:	0
Bestandestyp:	0203 Heckenzug				
Charakteristik:					
		Bearbeiter:	A. Knoll / S. Zobl		
lfd. Nummer:	999	Fläche: in m ²	0	Länge in m:	0
Bestandestyp:	0206 Baumreihe, Allee				
Charakteristik:					
		Bearbeiter:	A. Knoll / S. Zobl		
lfd. Nummer:	1000	Fläche: in m ²	0	Länge in m:	0
Bestandestyp:	0203 Heckenzug				
Charakteristik:					
		Bearbeiter:	A. Knoll / S. Zobl		
lfd. Nummer:	1001	Fläche: in m ²	0	Länge in m:	0
Bestandestyp:	0203 Heckenzug				
Charakteristik:					
		Bearbeiter:	A. Knoll / S. Zobl		
lfd. Nummer:	1002	Fläche: in m ²	0	Länge in m:	0
Bestandestyp:	0203 Heckenzug				
Charakteristik:					
		Bearbeiter:	A. Knoll / S. Zobl		
lfd. Nummer:	1003	Fläche: in m ²	0	Länge in m:	0
Bestandestyp:	0203 Heckenzug				
Charakteristik:					
		Bearbeiter:	A. Knoll / S. Zobl		
lfd. Nummer:	1004	Fläche: in m ²	0	Länge in m:	0
Bestandestyp:	0206 Baumreihe, Allee				
Charakteristik:					
		Bearbeiter:	A. Knoll / S. Zobl		
lfd. Nummer:	1005	Fläche: in m ²	0	Länge in m:	0
Bestandestyp:	0206 Baumreihe, Allee				
Charakteristik:					
		Bearbeiter:	A. Knoll / S. Zobl		
lfd. Nummer:	1006	Fläche: in m ²	0	Länge in m:	0
Bestandestyp:	0402 Fließendes Gewässer				
Charakteristik:	Feistritz Oberlauf: kleiner Bachlauf; Gewässerlauf gestreckt, Böschungen streckenweise mit Wurfsteinen gesichert, Sohle mit geringer Breiten-Tiefen-Varianz				
		Bearbeiter:	A. Knoll / S. Zobl		
lfd. Nummer:	1007	Fläche: in m ²	0	Länge in m:	0
Bestandestyp:	0402 Fließendes Gewässer				
Charakteristik:	Feistritz; ohne Aufnahme				
		Bearbeiter:	A. Knoll / S. Zobl		

lfd. Nummer:	1082	Fläche: in m ²	0	Länge in m:	0
Bestandestyp:	0207 Markanter Einzelbaum				
Charakteristik:					
	Bearbeiter: A. Knoll / S. Zobl				
lfd. Nummer:	1083	Fläche: in m ²	0	Länge in m:	0
Bestandestyp:	0207 Markanter Einzelbaum				
Charakteristik:					
	Bearbeiter: A. Knoll / S. Zobl				
lfd. Nummer:	1084	Fläche: in m ²	0	Länge in m:	0
Bestandestyp:	0207 Markanter Einzelbaum				
Charakteristik:					
	Bearbeiter: A. Knoll / S. Zobl				
lfd. Nummer:	1085	Fläche: in m ²	0	Länge in m:	0
Bestandestyp:	0207 Markanter Einzelbaum				
Charakteristik:					
	Bearbeiter: A. Knoll / S. Zobl				
lfd. Nummer:	1086	Fläche: in m ²	0	Länge in m:	0
Bestandestyp:	0207 Markanter Einzelbaum				
Charakteristik:					
	Bearbeiter: A. Knoll / S. Zobl				
lfd. Nummer:	1087	Fläche: in m ²	0	Länge in m:	0
Bestandestyp:	0207 Markanter Einzelbaum				
Charakteristik:					
	Bearbeiter: A. Knoll / S. Zobl				
lfd. Nummer:	1088	Fläche: in m ²	0	Länge in m:	0
Bestandestyp:	0207 Markanter Einzelbaum				
Charakteristik:					
	Bearbeiter: A. Knoll / S. Zobl				
lfd. Nummer:	1089	Fläche: in m ²	0	Länge in m:	0
Bestandestyp:	0207 Markanter Einzelbaum				
Charakteristik:					
	Bearbeiter: A. Knoll / S. Zobl				
lfd. Nummer:	1090	Fläche: in m ²	0	Länge in m:	0
Bestandestyp:	0207 Markanter Einzelbaum				
Charakteristik:					
	Bearbeiter: A. Knoll / S. Zobl				
lfd. Nummer:	1091	Fläche: in m ²	0	Länge in m:	0
Bestandestyp:	0207 Markanter Einzelbaum				
Charakteristik:					
	Bearbeiter: A. Knoll / S. Zobl				
lfd. Nummer:	1092	Fläche: in m ²	0	Länge in m:	0
Bestandestyp:	0207 Markanter Einzelbaum				
Charakteristik:					
	Bearbeiter: A. Knoll / S. Zobl				
lfd. Nummer:	1093	Fläche: in m ²	0	Länge in m:	0
Bestandestyp:	0207 Markanter Einzelbaum				
Charakteristik:					
	Bearbeiter: A. Knoll / S. Zobl				

lfd. Nummer:	1094	Fläche: in m ²	0	Länge in m:	0
Bestandestyp:	0207 Markanter Einzelbaum				
Charakteristik:					
		Bearbeiter:	A. Knoll / S. Zobl		
lfd. Nummer:	1095	Fläche: in m ²	0	Länge in m:	0
Bestandestyp:	0207 Markanter Einzelbaum				
Charakteristik:					
		Bearbeiter:	A. Knoll / S. Zobl		
lfd. Nummer:	1096	Fläche: in m ²	0	Länge in m:	0
Bestandestyp:	0207 Markanter Einzelbaum				
Charakteristik:					
		Bearbeiter:	A. Knoll / S. Zobl		
lfd. Nummer:	1097	Fläche: in m ²	0	Länge in m:	0
Bestandestyp:	0207 Markanter Einzelbaum				
Charakteristik:					
		Bearbeiter:	A. Knoll / S. Zobl		
lfd. Nummer:	2004	Fläche: in m ²	0	Länge in m:	0
Bestandestyp:	0207 Markanter Einzelbaum				
Charakteristik:					
		Bearbeiter:	A. Knoll / S. Zobl		
lfd. Nummer:	2005	Fläche: in m ²	0	Länge in m:	0
Bestandestyp:	0207 Markanter Einzelbaum				
Charakteristik:					
		Bearbeiter:	A. Knoll / S. Zobl		
lfd. Nummer:	2006	Fläche: in m ²	0	Länge in m:	0
Bestandestyp:	0207 Markanter Einzelbaum				
Charakteristik:					
		Bearbeiter:	A. Knoll / S. Zobl		
lfd. Nummer:	2007	Fläche: in m ²	0	Länge in m:	0
Bestandestyp:	0207 Markanter Einzelbaum				
Charakteristik:					
		Bearbeiter:	A. Knoll / S. Zobl		
lfd. Nummer:	2008	Fläche: in m ²	0	Länge in m:	0
Bestandestyp:	0207 Markanter Einzelbaum				
Charakteristik:					
		Bearbeiter:	A. Knoll / S. Zobl		
lfd. Nummer:	2009	Fläche: in m ²	0	Länge in m:	0
Bestandestyp:	0207 Markanter Einzelbaum				
Charakteristik:					
		Bearbeiter:	A. Knoll / S. Zobl		
lfd. Nummer:	2010	Fläche: in m ²	0	Länge in m:	0
Bestandestyp:	0207 Markanter Einzelbaum				
Charakteristik:					
		Bearbeiter:	A. Knoll / S. Zobl		
lfd. Nummer:	2011	Fläche: in m ²	0	Länge in m:	0
Bestandestyp:	0207 Markanter Einzelbaum				
Charakteristik:					
		Bearbeiter:	A. Knoll / S. Zobl		

lfd. Nummer:	2012	Fläche: in m ²	0	Länge in m:	0
Bestandestyp:	0207 Markanter Einzelbaum				
Charakteristik:					
		Bearbeiter:	A. Knoll / S. Zobl		
lfd. Nummer:	2013	Fläche: in m ²	0	Länge in m:	0
Bestandestyp:	0207 Markanter Einzelbaum				
Charakteristik:					
		Bearbeiter:	A. Knoll / S. Zobl		
lfd. Nummer:	2014	Fläche: in m ²	0	Länge in m:	0
Bestandestyp:	0207 Markanter Einzelbaum				
Charakteristik:					
		Bearbeiter:	A. Knoll / S. Zobl		
lfd. Nummer:	2015	Fläche: in m ²	0	Länge in m:	0
Bestandestyp:	0207 Markanter Einzelbaum				
Charakteristik:					
		Bearbeiter:	A. Knoll / S. Zobl		
lfd. Nummer:	2016	Fläche: in m ²	0	Länge in m:	0
Bestandestyp:	0207 Markanter Einzelbaum				
Charakteristik:					
		Bearbeiter:	A. Knoll / S. Zobl		
lfd. Nummer:	2017	Fläche: in m ²	0	Länge in m:	0
Bestandestyp:	0207 Markanter Einzelbaum				
Charakteristik:					
		Bearbeiter:	A. Knoll / S. Zobl		
lfd. Nummer:	2018	Fläche: in m ²	0	Länge in m:	0
Bestandestyp:	0207 Markanter Einzelbaum				
Charakteristik:					
		Bearbeiter:	A. Knoll / S. Zobl		
lfd. Nummer:	2019	Fläche: in m ²	0	Länge in m:	0
Bestandestyp:	0207 Markanter Einzelbaum				
Charakteristik:					
		Bearbeiter:	A. Knoll / S. Zobl		
lfd. Nummer:	2020	Fläche: in m ²	0	Länge in m:	0
Bestandestyp:	0207 Markanter Einzelbaum				
Charakteristik:					
		Bearbeiter:	A. Knoll / S. Zobl		
lfd. Nummer:	2021	Fläche: in m ²	0	Länge in m:	0
Bestandestyp:	0207 Markanter Einzelbaum				
Charakteristik:					
		Bearbeiter:	A. Knoll / S. Zobl		
lfd. Nummer:	2024	Fläche: in m ²	0	Länge in m:	0
Bestandestyp:	0207 Markanter Einzelbaum				
Charakteristik:					
		Bearbeiter:	A. Knoll / S. Zobl		
lfd. Nummer:	2025	Fläche: in m ²	0	Länge in m:	0
Bestandestyp:	0207 Markanter Einzelbaum				
Charakteristik:					
		Bearbeiter:	A. Knoll / S. Zobl		

lfd. Nummer:	2026	Fläche: in m ²	0	Länge in m:	0
Bestandestyp:	0207 Markanter Einzelbaum				
Charakteristik:					
		Bearbeiter:	A. Knoll / S. Zobl		
lfd. Nummer:	2027	Fläche: in m ²	0	Länge in m:	0
Bestandestyp:	0207 Markanter Einzelbaum				
Charakteristik:					
		Bearbeiter:	A. Knoll / S. Zobl		
lfd. Nummer:	2028	Fläche: in m ²	0	Länge in m:	0
Bestandestyp:	0207 Markanter Einzelbaum				
Charakteristik:					
		Bearbeiter:	A. Knoll / S. Zobl		
lfd. Nummer:	2029	Fläche: in m ²	0	Länge in m:	0
Bestandestyp:	0207 Markanter Einzelbaum				
Charakteristik:					
		Bearbeiter:	A. Knoll / S. Zobl		
lfd. Nummer:	2030	Fläche: in m ²	0	Länge in m:	0
Bestandestyp:	0207 Markanter Einzelbaum				
Charakteristik:					
		Bearbeiter:	A. Knoll / S. Zobl		
lfd. Nummer:	2074	Fläche: in m ²	0	Länge in m:	0
Bestandestyp:	0102 Nadelwald/Nadelholzforst				
Charakteristik:					
		Bearbeiter:	A. Knoll / S. Zobl		
lfd. Nummer:	2075	Fläche: in m ²	0	Länge in m:	0
Bestandestyp:	0202 Uferbegleitgehölz				
Charakteristik:	Begleitgehölz ohne Aufnahme Artenspektrum				
		Bearbeiter:	A. Knoll / S. Zobl		
lfd. Nummer:	2076	Fläche: in m ²	0	Länge in m:	0
Bestandestyp:	0202 Uferbegleitgehölz				
Charakteristik:	Begleitgehölz ohne Aufnahme Artenspektrum				
		Bearbeiter:	A. Knoll / S. Zobl		
lfd. Nummer:	2077	Fläche: in m ²	0	Länge in m:	0
Bestandestyp:	0203 Heckenzug				
Charakteristik:					
		Bearbeiter:	A. Knoll / S. Zobl		
lfd. Nummer:	2078	Fläche: in m ²	0	Länge in m:	0
Bestandestyp:	0102 Nadelwald/Nadelholzforst				
Charakteristik:					
		Bearbeiter:	A. Knoll / S. Zobl		
lfd. Nummer:	2080	Fläche: in m ²	0	Länge in m:	0
Bestandestyp:	0102 Nadelwald/Nadelholzforst				
Charakteristik:					
		Bearbeiter:	A. Knoll / S. Zobl		
lfd. Nummer:	2081	Fläche: in m ²	0	Länge in m:	0
Bestandestyp:	0102 Nadelwald/Nadelholzforst				
Charakteristik:					
		Bearbeiter:	A. Knoll / S. Zobl		

lfd. Nummer:	2082	Fläche: in m ²	0	Länge in m:	0
Bestandestyp:	0202 Uferbegleitgehölz				
Charakteristik:	Begleitgehölz ohne Aufnahme Artenspektrum				
	Bearbeiter: A. Knoll / S. Zobl				
lfd. Nummer:	2084	Fläche: in m ²	0	Länge in m:	0
Bestandestyp:	0202 Uferbegleitgehölz				
Charakteristik:	Begleitgehölz ohne Aufnahme Artenspektrum				
	Bearbeiter: A. Knoll / S. Zobl				
lfd. Nummer:	2085	Fläche: in m ²	0	Länge in m:	0
Bestandestyp:	0102 Nadelwald/Nadelholzforst				
Charakteristik:					
	Bearbeiter: A. Knoll / S. Zobl				
lfd. Nummer:	2086	Fläche: in m ²	0	Länge in m:	0
Bestandestyp:	0102 Nadelwald/Nadelholzforst				
Charakteristik:					
	Bearbeiter: A. Knoll / S. Zobl				
lfd. Nummer:	2087	Fläche: in m ²	0	Länge in m:	0
Bestandestyp:	0202 Uferbegleitgehölz				
Charakteristik:	Begleitgehölz ohne Aufnahme Artenspektrum				
	Bearbeiter: A. Knoll / S. Zobl				
lfd. Nummer:	2088	Fläche: in m ²	0	Länge in m:	0
Bestandestyp:	0203 Heckenzug				
Charakteristik:					
	Bearbeiter: A. Knoll / S. Zobl				
lfd. Nummer:	2090	Fläche: in m ²	0	Länge in m:	0
Bestandestyp:	0204 Streuobstbestand (Streuobstwiese/-weide, Obstbaumreihen)				
Charakteristik:					
	Bearbeiter: A. Knoll / S. Zobl				
lfd. Nummer:	2091	Fläche: in m ²	0	Länge in m:	0
Bestandestyp:	0204 Streuobstbestand (Streuobstwiese/-weide, Obstbaumreihen)				
Charakteristik:					
	Bearbeiter: A. Knoll / S. Zobl				
lfd. Nummer:	2092	Fläche: in m ²	0	Länge in m:	0
Bestandestyp:	0102 Nadelwald/Nadelholzforst				
Charakteristik:					
	Bearbeiter: A. Knoll / S. Zobl				
lfd. Nummer:	2093	Fläche: in m ²	0	Länge in m:	0
Bestandestyp:	0204 Streuobstbestand (Streuobstwiese/-weide, Obstbaumreihen)				
Charakteristik:					
	Bearbeiter: A. Knoll / S. Zobl				
lfd. Nummer:	2094	Fläche: in m ²	0	Länge in m:	0
Bestandestyp:	0204 Streuobstbestand (Streuobstwiese/-weide, Obstbaumreihen)				
Charakteristik:					
	Bearbeiter: A. Knoll / S. Zobl				
lfd. Nummer:	2095	Fläche: in m ²	0	Länge in m:	0
Bestandestyp:	0201 Kleinstwaldfläche ("Feldgehölz"), Gebüsch oder Baumgruppe unter 1000m²				
Charakteristik:	Fichte (Picea abies), Lärche (Larix decidua), Eberesche (Sorbus aucuparia), Esche (Fraxinus excelsior), Berg-Ahorn (Acer pseudoplatanus), Weiß-Birke (Betula pendula)				
	Bearbeiter: A. Knoll / S. Zobl				

lfd. Nummer:	2096	Fläche: in m ²	0	Länge in m:	0
Bestandestyp:	0201 Kleinstwaldfläche ("Feldgehölz"), Gebüsch oder Baumgruppe unter 1000m²				
Charakteristik:	Esche (<i>Fraxinus excelsior</i>), Berg-Ahorn (<i>Acer pseudoplatanus</i>), Wald-Kiefer (<i>Pinus sylvestris</i>), Robinie (<i>Robinia pseudoacacia</i>), Blaufichte (<i>Picea pungens glauca</i>)				
	Bearbeiter: A. Knoll / S. Zobl				
lfd. Nummer:	2097	Fläche: in m ²	0	Länge in m:	0
Bestandestyp:	0204 Streuobstbestand (Streuobstwiese/-weide, Obstbaumreihen)				
Charakteristik:					
	Bearbeiter: A. Knoll / S. Zobl				
lfd. Nummer:	2098	Fläche: in m ²	0	Länge in m:	0
Bestandestyp:	0201 Kleinstwaldfläche ("Feldgehölz"), Gebüsch oder Baumgruppe unter 1000m²				
Charakteristik:	Wald-Kiefer (<i>Pinus sylvestris</i>), Lärche (<i>Larix decidua</i>), Weiß-Birke (<i>Betula pendula</i>)				
	Bearbeiter: A. Knoll / S. Zobl				
lfd. Nummer:	2100	Fläche: in m ²	0	Länge in m:	0
Bestandestyp:	0103 Laub-Nadel-Mischwald/Laub-Nadelholz-Mischforst				
Charakteristik:					
	Bearbeiter: A. Knoll / S. Zobl				
lfd. Nummer:	2104	Fläche: in m ²	0	Länge in m:	0
Bestandestyp:	0203 Heckenzug				
Charakteristik:					
	Bearbeiter: A. Knoll / S. Zobl				
lfd. Nummer:	2105	Fläche: in m ²	0	Länge in m:	0
Bestandestyp:	0203 Heckenzug				
Charakteristik:					
	Bearbeiter: A. Knoll / S. Zobl				
lfd. Nummer:	2106	Fläche: in m ²	0	Länge in m:	0
Bestandestyp:	0204 Streuobstbestand (Streuobstwiese/-weide, Obstbaumreihen)				
Charakteristik:					
	Bearbeiter: A. Knoll / S. Zobl				
lfd. Nummer:	2108	Fläche: in m ²	0	Länge in m:	0
Bestandestyp:	0305 Sukzessionsfläche auf ehemaligen Abbaufächen geogener Rohstoffe				
Charakteristik:					
	Bearbeiter: A. Knoll / S. Zobl				
lfd. Nummer:	2110	Fläche: in m ²	0	Länge in m:	0
Bestandestyp:	0310 Grünland-Sondernutzung				
Charakteristik:	Park				
	Bearbeiter: A. Knoll / S. Zobl				
lfd. Nummer:	2111	Fläche: in m ²	0	Länge in m:	0
Bestandestyp:	0210 Markante (landschaftsprägende) Geländeböschung				
Charakteristik:	Böschung (teils mit Halbtrockenrasencharakter)				
	Bearbeiter: A. Knoll / S. Zobl				
lfd. Nummer:	2114	Fläche: in m ²	0	Länge in m:	0
Bestandestyp:	0401 Stehendes Gewässer				
Charakteristik:	Fischteich				
	Bearbeiter: A. Knoll / S. Zobl				
lfd. Nummer:	2115	Fläche: in m ²	0	Länge in m:	0
Bestandestyp:	0204 Streuobstbestand (Streuobstwiese/-weide, Obstbaumreihen)				
Charakteristik:					
	Bearbeiter: A. Knoll / S. Zobl				

lfd. Nummer:	2121	Fläche: in m ²	0	Länge in m:	0
Bestandestyp:	0102 Nadelwald/Nadelholzforst				
Charakteristik:					
	Bearbeiter: A. Knoll / S. Zobl				
lfd. Nummer:	2125	Fläche: in m ²	0	Länge in m:	0
Bestandestyp:	0201 Kleinstwaldfläche ("Feldgehölz"), Gebüsch oder Baumgruppe unter 1000m²				
Charakteristik:	Wald-Kiefer (Pinus sylvestris), Weiß-Birke (Betula pendula), Winter-Linde (Tilia cordata), Stiel-Eiche (Quercus robur)				
	Bearbeiter: A. Knoll / S. Zobl				
lfd. Nummer:	2127	Fläche: in m ²	0	Länge in m:	0
Bestandestyp:	0204 Streuobstbestand (Streuobstwiese/-weide, Obstbaumreihen)				
Charakteristik:					
	Bearbeiter: A. Knoll / S. Zobl				
lfd. Nummer:	2128	Fläche: in m ²	0	Länge in m:	0
Bestandestyp:	0102 Nadelwald/Nadelholzforst				
Charakteristik:					
	Bearbeiter: A. Knoll / S. Zobl				
lfd. Nummer:	2129	Fläche: in m ²	0	Länge in m:	0
Bestandestyp:	0204 Streuobstbestand (Streuobstwiese/-weide, Obstbaumreihen)				
Charakteristik:					
	Bearbeiter: A. Knoll / S. Zobl				
lfd. Nummer:	2130	Fläche: in m ²	0	Länge in m:	0
Bestandestyp:	0401 Stehendes Gewässer				
Charakteristik:	Fischteich				
	Bearbeiter: A. Knoll / S. Zobl				
lfd. Nummer:	2133	Fläche: in m ²	0	Länge in m:	0
Bestandestyp:	0102 Nadelwald/Nadelholzforst				
Charakteristik:					
	Bearbeiter: A. Knoll / S. Zobl				
lfd. Nummer:	2137	Fläche: in m ²	0	Länge in m:	0
Bestandestyp:	0102 Nadelwald/Nadelholzforst				
Charakteristik:					
	Bearbeiter: A. Knoll / S. Zobl				
lfd. Nummer:	2138	Fläche: in m ²	0	Länge in m:	0
Bestandestyp:	0104 Laubwald/Laubholzforst				
Charakteristik:					
	Bearbeiter: A. Knoll / S. Zobl				
lfd. Nummer:	2140	Fläche: in m ²	0	Länge in m:	0
Bestandestyp:	0202 Uferbegleitgehölz				
Charakteristik:	Begleitgehölz aus Esche (Fraxinus excelsior), (Schwarz?)Erle (Alnus glutinosa?), Weide (Salix spec.)				
	Bearbeiter: A. Knoll / S. Zobl				
lfd. Nummer:	2141	Fläche: in m ²	0	Länge in m:	0
Bestandestyp:	0203 Heckenzug				
Charakteristik:					
	Bearbeiter: A. Knoll / S. Zobl				
lfd. Nummer:	2145	Fläche: in m ²	0	Länge in m:	0
Bestandestyp:	0204 Streuobstbestand (Streuobstwiese/-weide, Obstbaumreihen)				
Charakteristik:					
	Bearbeiter: A. Knoll / S. Zobl				

lfd. Nummer:	2146	Fläche: in m ²	0	Länge in m:	0
Bestandestyp:	0401 Stehendes Gewässer				
Charakteristik:	Fischteich				
Bearbeiter: A. Knoll / S. Zobl					
lfd. Nummer:	2147	Fläche: in m ²	0	Länge in m:	0
Bestandestyp:	0204 Streuobstbestand (Streuobstwiese/-weide, Obstbaumreihen)				
Charakteristik:					
Bearbeiter: A. Knoll / S. Zobl					
lfd. Nummer:	2148	Fläche: in m ²	0	Länge in m:	0
Bestandestyp:	0203 Heckenzug				
Charakteristik:					
Bearbeiter: A. Knoll / S. Zobl					
lfd. Nummer:	2151	Fläche: in m ²	0	Länge in m:	0
Bestandestyp:	0204 Streuobstbestand (Streuobstwiese/-weide, Obstbaumreihen)				
Charakteristik:					
Bearbeiter: A. Knoll / S. Zobl					
lfd. Nummer:	2152	Fläche: in m ²	0	Länge in m:	0
Bestandestyp:	0203 Heckenzug				
Charakteristik:					
Bearbeiter: A. Knoll / S. Zobl					
lfd. Nummer:	2153	Fläche: in m ²	0	Länge in m:	0
Bestandestyp:	0204 Streuobstbestand (Streuobstwiese/-weide, Obstbaumreihen)				
Charakteristik:					
Bearbeiter: A. Knoll / S. Zobl					
lfd. Nummer:	2154	Fläche: in m ²	0	Länge in m:	0
Bestandestyp:	0204 Streuobstbestand (Streuobstwiese/-weide, Obstbaumreihen)				
Charakteristik:					
Bearbeiter: A. Knoll / S. Zobl					
lfd. Nummer:	2157	Fläche: in m ²	0	Länge in m:	0
Bestandestyp:	0102 Nadelwald/Nadelholzforst				
Charakteristik:					
Bearbeiter: A. Knoll / S. Zobl					
lfd. Nummer:	2159	Fläche: in m ²	0	Länge in m:	0
Bestandestyp:	0102 Nadelwald/Nadelholzforst				
Charakteristik:					
Bearbeiter: A. Knoll / S. Zobl					
lfd. Nummer:	2160	Fläche: in m ²	0	Länge in m:	0
Bestandestyp:	0204 Streuobstbestand (Streuobstwiese/-weide, Obstbaumreihen)				
Charakteristik:					
Bearbeiter: A. Knoll / S. Zobl					
lfd. Nummer:	2161	Fläche: in m ²	0	Länge in m:	0
Bestandestyp:	0204 Streuobstbestand (Streuobstwiese/-weide, Obstbaumreihen)				
Charakteristik:					
Bearbeiter: A. Knoll / S. Zobl					
lfd. Nummer:	2163	Fläche: in m ²	0	Länge in m:	0
Bestandestyp:	0204 Streuobstbestand (Streuobstwiese/-weide, Obstbaumreihen)				
Charakteristik:					
Bearbeiter: A. Knoll / S. Zobl					

lfd. Nummer:	2164	Fläche: in m ²	0	Länge in m:	0
Bestandestyp:	0204 Streuobstbestand (Streuobstwiese/-weide, Obstbaumreihen)				
Charakteristik:	Bearbeiter: A. Knoll / S. Zobl				
lfd. Nummer:	2166	Fläche: in m ²	0	Länge in m:	0
Bestandestyp:	0102 Nadelwald/Nadelholzforst				
Charakteristik:	Bearbeiter: A. Knoll / S. Zobl				
lfd. Nummer:	2167	Fläche: in m ²	0	Länge in m:	0
Bestandestyp:	0102 Nadelwald/Nadelholzforst				
Charakteristik:	Bearbeiter: A. Knoll / S. Zobl				
lfd. Nummer:	2168	Fläche: in m ²	0	Länge in m:	0
Bestandestyp:	0204 Streuobstbestand (Streuobstwiese/-weide, Obstbaumreihen)				
Charakteristik:	Bearbeiter: A. Knoll / S. Zobl				
lfd. Nummer:	2169	Fläche: in m ²	0	Länge in m:	0
Bestandestyp:	0103 Laub-Nadel-Mischwald/Laub-Nadelholz-Mischforst				
Charakteristik:	Bearbeiter: A. Knoll / S. Zobl				
lfd. Nummer:	2170	Fläche: in m ²	0	Länge in m:	0
Bestandestyp:	0104 Laubwald/Laubholzforst				
Charakteristik:	Bearbeiter: A. Knoll / S. Zobl				
lfd. Nummer:	2171	Fläche: in m ²	0	Länge in m:	0
Bestandestyp:	0401 Stehendes Gewässer				
Charakteristik:	Fischteich Bearbeiter: A. Knoll / S. Zobl				
lfd. Nummer:	2172	Fläche: in m ²	0	Länge in m:	0
Bestandestyp:	0102 Nadelwald/Nadelholzforst				
Charakteristik:	Bearbeiter: A. Knoll / S. Zobl				
lfd. Nummer:	2173	Fläche: in m ²	0	Länge in m:	0
Bestandestyp:	0201 Kleinstwaldfläche ("Feldgehölz"), Gebüsch oder Baumgruppe unter 1000m²				
Charakteristik:	Weiß-Birke (Betula pendula) Bearbeiter: A. Knoll / S. Zobl				
lfd. Nummer:	2175	Fläche: in m ²	0	Länge in m:	0
Bestandestyp:	0102 Nadelwald/Nadelholzforst				
Charakteristik:	Bearbeiter: A. Knoll / S. Zobl				
lfd. Nummer:	2176	Fläche: in m ²	0	Länge in m:	0
Bestandestyp:	0204 Streuobstbestand (Streuobstwiese/-weide, Obstbaumreihen)				
Charakteristik:	Bearbeiter: A. Knoll / S. Zobl				
lfd. Nummer:	2177	Fläche: in m ²	0	Länge in m:	0
Bestandestyp:	0102 Nadelwald/Nadelholzforst				
Charakteristik:	Bearbeiter: A. Knoll / S. Zobl				

lfd. Nummer:	2178	Fläche: in m ²	0	Länge in m:	0
Bestandestyp:	0102 Nadelwald/Nadelholzforst				
Charakteristik:					
	Bearbeiter: A. Knoll / S. Zobl				
lfd. Nummer:	2179	Fläche: in m ²	0	Länge in m:	0
Bestandestyp:	0201 Kleinstwaldfläche ("Feldgehölz"), Gebüsch oder Baumgruppe unter 1000m²				
Charakteristik:	Fichte (Picea abies)				
	Bearbeiter: A. Knoll / S. Zobl				
lfd. Nummer:	2180	Fläche: in m ²	0	Länge in m:	0
Bestandestyp:	0204 Streuobstbestand (Streuobstwiese/-weide, Obstbaumreihen)				
Charakteristik:					
	Bearbeiter: A. Knoll / S. Zobl				
lfd. Nummer:	2181	Fläche: in m ²	0	Länge in m:	0
Bestandestyp:	0401 Stehendes Gewässer				
Charakteristik:	Fischteich				
	Bearbeiter: A. Knoll / S. Zobl				
lfd. Nummer:	2182	Fläche: in m ²	0	Länge in m:	0
Bestandestyp:	0201 Kleinstwaldfläche ("Feldgehölz"), Gebüsch oder Baumgruppe unter 1000m²				
Charakteristik:	Kleingehölz neben Fischteich Fl.Nr. 2181				
	Bearbeiter: A. Knoll / S. Zobl				
lfd. Nummer:	2183	Fläche: in m ²	0	Länge in m:	0
Bestandestyp:	0204 Streuobstbestand (Streuobstwiese/-weide, Obstbaumreihen)				
Charakteristik:					
	Bearbeiter: A. Knoll / S. Zobl				
lfd. Nummer:	2184	Fläche: in m ²	0	Länge in m:	0
Bestandestyp:	0602 Abbauflächen geogener Rohstoffe mit aktueller betrieblicher Nutzung				
Charakteristik:					
	Bearbeiter: A. Knoll / S. Zobl				
lfd. Nummer:	2185	Fläche: in m ²	0	Länge in m:	0
Bestandestyp:	0102 Nadelwald/Nadelholzforst				
Charakteristik:					
	Bearbeiter: A. Knoll / S. Zobl				
lfd. Nummer:	2186	Fläche: in m ²	0	Länge in m:	0
Bestandestyp:	0204 Streuobstbestand (Streuobstwiese/-weide, Obstbaumreihen)				
Charakteristik:					
	Bearbeiter: A. Knoll / S. Zobl				
lfd. Nummer:	2187	Fläche: in m ²	0	Länge in m:	0
Bestandestyp:	0204 Streuobstbestand (Streuobstwiese/-weide, Obstbaumreihen)				
Charakteristik:					
	Bearbeiter: A. Knoll / S. Zobl				
lfd. Nummer:	2188	Fläche: in m ²	0	Länge in m:	0
Bestandestyp:	0104 Laubwald/Laubholzforst				
Charakteristik:					
	Bearbeiter: A. Knoll / S. Zobl				
lfd. Nummer:	2189	Fläche: in m ²	0	Länge in m:	0
Bestandestyp:	0102 Nadelwald/Nadelholzforst				
Charakteristik:					
	Bearbeiter: A. Knoll / S. Zobl				

lfd. Nummer:	2190	Fläche: in m ²	0	Länge in m:	0
Bestandestyp:	0204 Streuobstbestand (Streuobstwiese/-weide, Obstbaumreihen)				
Charakteristik:	Bearbeiter: A. Knoll / S. Zobl				
lfd. Nummer:	2192	Fläche: in m ²	0	Länge in m:	0
Bestandestyp:	0204 Streuobstbestand (Streuobstwiese/-weide, Obstbaumreihen)				
Charakteristik:	Bearbeiter: A. Knoll / S. Zobl				
lfd. Nummer:	2194	Fläche: in m ²	0	Länge in m:	0
Bestandestyp:	0202 Uferbegleitgehölz				
Charakteristik:	Begleitgehölz aus Esche (<i>Fraxinus excelsior</i>), (Schwarz?)Erle (<i>Alnus glutinosa?</i>), Weide (<i>Salix spec.</i>), Eberesche (<i>Sorbus aucuparia</i>)				
	Bearbeiter: A. Knoll / S. Zobl				
lfd. Nummer:	2195	Fläche: in m ²	0	Länge in m:	0
Bestandestyp:	0102 Nadelwald/Nadelholzforst				
Charakteristik:	Bearbeiter: A. Knoll / S. Zobl				
lfd. Nummer:	2197	Fläche: in m ²	0	Länge in m:	0
Bestandestyp:	0102 Nadelwald/Nadelholzforst				
Charakteristik:	Bearbeiter: A. Knoll / S. Zobl				
lfd. Nummer:	2198	Fläche: in m ²	0	Länge in m:	0
Bestandestyp:	0102 Nadelwald/Nadelholzforst				
Charakteristik:	Bearbeiter: A. Knoll / S. Zobl				
lfd. Nummer:	2202	Fläche: in m ²	0	Länge in m:	0
Bestandestyp:	0102 Nadelwald/Nadelholzforst				
Charakteristik:	Bearbeiter: A. Knoll / S. Zobl				
lfd. Nummer:	2203	Fläche: in m ²	0	Länge in m:	0
Bestandestyp:	0104 Laubwald/Laubholzforst				
Charakteristik:	Bearbeiter: A. Knoll / S. Zobl				
lfd. Nummer:	2204	Fläche: in m ²	0	Länge in m:	0
Bestandestyp:	0204 Streuobstbestand (Streuobstwiese/-weide, Obstbaumreihen)				
Charakteristik:	Bearbeiter: A. Knoll / S. Zobl				
lfd. Nummer:	2206	Fläche: in m ²	0	Länge in m:	0
Bestandestyp:	0201 Kleinstwaldfläche ("Feldgehölz"), Gebüsch oder Baumgruppe unter 1000m²				
Charakteristik:	Fichte (<i>Picea abies</i>), Wald-Kiefer (<i>Pinus sylvestris</i>), Weiß-Birke (<i>Betula pendula</i>), Winter-Linde (<i>Tilia cordata</i>), Stiel-Eiche (<i>Quercus robur</i>)				
	Bearbeiter: A. Knoll / S. Zobl				
lfd. Nummer:	2207	Fläche: in m ²	0	Länge in m:	0
Bestandestyp:	0104 Laubwald/Laubholzforst				
Charakteristik:	Bearbeiter: A. Knoll / S. Zobl				
lfd. Nummer:	2209	Fläche: in m ²	0	Länge in m:	0
Bestandestyp:	0104 Laubwald/Laubholzforst				
Charakteristik:	Bearbeiter: A. Knoll / S. Zobl				

lfd. Nummer:	2210	Fläche: in m ²	0	Länge in m:	0
Bestandestyp:	0202 Uferbegleitgehölz				
Charakteristik:	Begleitgehölz aus (Schwarz?)Erle (Alnus glutinosa?), Weide (Salix spec.)				
	Bearbeiter: A. Knoll / S. Zobl				
lfd. Nummer:	2211	Fläche: in m ²	0	Länge in m:	0
Bestandestyp:	0103 Laub-Nadel-Mischwald/Laub-Nadelholz-Mischforst				
Charakteristik:					
	Bearbeiter: A. Knoll / S. Zobl				
lfd. Nummer:	2212	Fläche: in m ²	0	Länge in m:	0
Bestandestyp:	0204 Streuobstbestand (Streuobstwiese/-weide, Obstbaumreihen)				
Charakteristik:					
	Bearbeiter: A. Knoll / S. Zobl				
lfd. Nummer:	2213	Fläche: in m ²	0	Länge in m:	0
Bestandestyp:	0202 Uferbegleitgehölz				
Charakteristik:	Begleitgehölz aus (Schwarz?)Erle (Alnus glutinosa?), Weide (Salix spec.), Stiel-Eiche (Quercus robur), Pappel (Populus spec.)				
	Bearbeiter: A. Knoll / S. Zobl				
lfd. Nummer:	2214	Fläche: in m ²	0	Länge in m:	0
Bestandestyp:	0204 Streuobstbestand (Streuobstwiese/-weide, Obstbaumreihen)				
Charakteristik:					
	Bearbeiter: A. Knoll / S. Zobl				
lfd. Nummer:	2215	Fläche: in m ²	0	Länge in m:	0
Bestandestyp:	0102 Nadelwald/Nadelholzforst				
Charakteristik:					
	Bearbeiter: A. Knoll / S. Zobl				
lfd. Nummer:	2216	Fläche: in m ²	0	Länge in m:	0
Bestandestyp:	0102 Nadelwald/Nadelholzforst				
Charakteristik:					
	Bearbeiter: A. Knoll / S. Zobl				
lfd. Nummer:	2217	Fläche: in m ²	0	Länge in m:	0
Bestandestyp:	0204 Streuobstbestand (Streuobstwiese/-weide, Obstbaumreihen)				
Charakteristik:					
	Bearbeiter: A. Knoll / S. Zobl				
lfd. Nummer:	2218	Fläche: in m ²	0	Länge in m:	0
Bestandestyp:	0201 Kleinstwaldfläche ("Feldgehölz"), Gebüsch oder Baumgruppe unter 1000m²				
Charakteristik:	Fichte (Picea abies), Lärche (Larix decidua), Eberesche (Sorbus aucuparia), Berg-Ahorn (Acer pseudoplatanus), Weiß-Birke (Betula pendula), Pappel (Populus spec.)				
	Bearbeiter: A. Knoll / S. Zobl				
lfd. Nummer:	2221	Fläche: in m ²	0	Länge in m:	0
Bestandestyp:	0204 Streuobstbestand (Streuobstwiese/-weide, Obstbaumreihen)				
Charakteristik:					
	Bearbeiter: A. Knoll / S. Zobl				
lfd. Nummer:	2222	Fläche: in m ²	0	Länge in m:	0
Bestandestyp:	0204 Streuobstbestand (Streuobstwiese/-weide, Obstbaumreihen)				
Charakteristik:					
	Bearbeiter: A. Knoll / S. Zobl				
lfd. Nummer:	2223	Fläche: in m ²	0	Länge in m:	0
Bestandestyp:	0204 Streuobstbestand (Streuobstwiese/-weide, Obstbaumreihen)				
Charakteristik:					
	Bearbeiter: A. Knoll / S. Zobl				

lfd. Nummer:	2224	Fläche: in m ²	0	Länge in m:	0
Bestandestyp:	0203 Heckenzug				
Charakteristik:					
		Bearbeiter:	A. Knoll / S. Zobl		
lfd. Nummer:	2225	Fläche: in m ²	0	Länge in m:	0
Bestandestyp:	0203 Heckenzug				
Charakteristik:					
		Bearbeiter:	A. Knoll / S. Zobl		
lfd. Nummer:	2226	Fläche: in m ²	0	Länge in m:	0
Bestandestyp:	0102 Nadelwald/Nadelholzforst				
Charakteristik:					
		Bearbeiter:	A. Knoll / S. Zobl		
lfd. Nummer:	2227	Fläche: in m ²	0	Länge in m:	0
Bestandestyp:	0204 Streuobstbestand (Streuobstwiese/-weide, Obstbaumreihen)				
Charakteristik:					
		Bearbeiter:	A. Knoll / S. Zobl		
lfd. Nummer:	2228	Fläche: in m ²	0	Länge in m:	0
Bestandestyp:	0103 Laub-Nadel-Mischwald/Laub-Nadelholz-Mischforst				
Charakteristik:					
		Bearbeiter:	A. Knoll / S. Zobl		
lfd. Nummer:	2229	Fläche: in m ²	0	Länge in m:	0
Bestandestyp:	0102 Nadelwald/Nadelholzforst				
Charakteristik:					
		Bearbeiter:	A. Knoll / S. Zobl		
lfd. Nummer:	2230	Fläche: in m ²	0	Länge in m:	0
Bestandestyp:	0204 Streuobstbestand (Streuobstwiese/-weide, Obstbaumreihen)				
Charakteristik:					
		Bearbeiter:	A. Knoll / S. Zobl		
lfd. Nummer:	2231	Fläche: in m ²	0	Länge in m:	0
Bestandestyp:	0203 Heckenzug				
Charakteristik:					
		Bearbeiter:	A. Knoll / S. Zobl		
lfd. Nummer:	2234	Fläche: in m ²	0	Länge in m:	0
Bestandestyp:	0204 Streuobstbestand (Streuobstwiese/-weide, Obstbaumreihen)				
Charakteristik:					
		Bearbeiter:	A. Knoll / S. Zobl		
lfd. Nummer:	2236	Fläche: in m ²	0	Länge in m:	0
Bestandestyp:	0203 Heckenzug				
Charakteristik:					
		Bearbeiter:	A. Knoll / S. Zobl		
lfd. Nummer:	2237	Fläche: in m ²	0	Länge in m:	0
Bestandestyp:	0103 Laub-Nadel-Mischwald/Laub-Nadelholz-Mischforst				
Charakteristik:					
		Bearbeiter:	A. Knoll / S. Zobl		
lfd. Nummer:	2238	Fläche: in m ²	0	Länge in m:	0
Bestandestyp:	0204 Streuobstbestand (Streuobstwiese/-weide, Obstbaumreihen)				
Charakteristik:					
		Bearbeiter:	A. Knoll / S. Zobl		

lfd. Nummer:	2239	Fläche: in m ²	0	Länge in m:	0
Bestandestyp:	0204 Streuobstbestand (Streuobstwiese/-weide, Obstbaumreihen)				
Charakteristik:	Bearbeiter: A. Knoll / S. Zobl				
lfd. Nummer:	2240	Fläche: in m ²	0	Länge in m:	0
Bestandestyp:	0102 Nadelwald/Nadelholzforst				
Charakteristik:	Bearbeiter: A. Knoll / S. Zobl				
lfd. Nummer:	2241	Fläche: in m ²	0	Länge in m:	0
Bestandestyp:	0203 Heckenzug				
Charakteristik:	Bearbeiter: A. Knoll / S. Zobl				
lfd. Nummer:	2244	Fläche: in m ²	0	Länge in m:	0
Bestandestyp:	0201 Kleinstwaldfläche ("Feldgehölz"), Gebüsch oder Baumgruppe unter 1000m²				
Charakteristik:	Berg-Ahorn (Acer pseudoplatanus), Weiß-Birke (Betula pendula), Pappel (Populus spec.), Wald-Kiefer (Pinus sylvestris), Stiel-Eiche (Quercus robur), Haselnuss (Corylus avellana)				
	Bearbeiter: A. Knoll / S. Zobl				
lfd. Nummer:	2245	Fläche: in m ²	0	Länge in m:	0
Bestandestyp:	0203 Heckenzug				
Charakteristik:	Bearbeiter: A. Knoll / S. Zobl				
lfd. Nummer:	2246	Fläche: in m ²	0	Länge in m:	0
Bestandestyp:	0201 Kleinstwaldfläche ("Feldgehölz"), Gebüsch oder Baumgruppe unter 1000m²				
Charakteristik:	Stiel-Eiche (Quercus robur), Weiß-Birke (Betula pendula), Wald-Kiefer (Pinus sylvestris), Haselnuss (Corylus avellana)				
	Bearbeiter: A. Knoll / S. Zobl				
lfd. Nummer:	2247	Fläche: in m ²	0	Länge in m:	0
Bestandestyp:	0204 Streuobstbestand (Streuobstwiese/-weide, Obstbaumreihen)				
Charakteristik:	Bearbeiter: A. Knoll / S. Zobl				
lfd. Nummer:	2249	Fläche: in m ²	0	Länge in m:	0
Bestandestyp:	0103 Laub-Nadel-Mischwald/Laub-Nadelholz-Mischforst				
Charakteristik:	Bearbeiter: A. Knoll / S. Zobl				
lfd. Nummer:	2250	Fläche: in m ²	0	Länge in m:	0
Bestandestyp:	0201 Kleinstwaldfläche ("Feldgehölz"), Gebüsch oder Baumgruppe unter 1000m²				
Charakteristik:	Stiel-Eiche (Quercus robur), Weiß-Birke (Betula pendula), Wald-Kiefer (Pinus sylvestris), Haselnuss (Corylus avellana)				
	Bearbeiter: A. Knoll / S. Zobl				
lfd. Nummer:	2251	Fläche: in m ²	0	Länge in m:	0
Bestandestyp:	0203 Heckenzug				
Charakteristik:	Bearbeiter: A. Knoll / S. Zobl				
lfd. Nummer:	2252	Fläche: in m ²	0	Länge in m:	0
Bestandestyp:	0102 Nadelwald/Nadelholzforst				
Charakteristik:	Bearbeiter: A. Knoll / S. Zobl				

lfd. Nummer:	2253	Fläche: in m ²	0	Länge in m:	0
Bestandestyp:	0203 Heckenzug				
Charakteristik:					
		Bearbeiter:	A. Knoll / S. Zobl		
lfd. Nummer:	2254	Fläche: in m ²	0	Länge in m:	0
Bestandestyp:	0102 Nadelwald/Nadelholzforst				
Charakteristik:					
		Bearbeiter:	A. Knoll / S. Zobl		
lfd. Nummer:	2255	Fläche: in m ²	0	Länge in m:	0
Bestandestyp:	0203 Heckenzug				
Charakteristik:					
		Bearbeiter:	A. Knoll / S. Zobl		
lfd. Nummer:	2256	Fläche: in m ²	0	Länge in m:	0
Bestandestyp:	0306 Neubewaldung/Aufforstung				
Charakteristik:	Neubewaldung auf ehemals landwirtschaftlich genutztem Grünland				
		Bearbeiter:	A. Knoll / S. Zobl		
lfd. Nummer:	2258	Fläche: in m ²	0	Länge in m:	0
Bestandestyp:	0204 Streuobstbestand (Streuobstwiese/-weide, Obstbaumreihen)				
Charakteristik:					
		Bearbeiter:	A. Knoll / S. Zobl		
lfd. Nummer:	2260	Fläche: in m ²	0	Länge in m:	0
Bestandestyp:	0306 Neubewaldung/Aufforstung				
Charakteristik:	Neubewaldung auf ehemals landwirtschaftlich genutztem Grünland				
		Bearbeiter:	A. Knoll / S. Zobl		
lfd. Nummer:	2261	Fläche: in m ²	0	Länge in m:	0
Bestandestyp:	0401 Stehendes Gewässer				
Charakteristik:	Stausee, nahezu vollständig mit Wasserlinsenbestand, an der Stauwurzel naturnahe Verlandungszonen / Kiesbänke				
		Bearbeiter:	A. Knoll / S. Zobl		
lfd. Nummer:	2262	Fläche: in m ²	0	Länge in m:	0
Bestandestyp:	0204 Streuobstbestand (Streuobstwiese/-weide, Obstbaumreihen)				
Charakteristik:					
		Bearbeiter:	A. Knoll / S. Zobl		
lfd. Nummer:	2263	Fläche: in m ²	0	Länge in m:	0
Bestandestyp:	0201 Kleinstwaldfläche ("Feldgehölz"), Gebüsch oder Baumgruppe unter 1000m²				
Charakteristik:	Stiel-Eiche (Quercus robur), Esche (Fraxinus excelsior), Berg-Ahorn (Acer pseudoplatanus), Hain-Buche (Carpinus betulus)				
		Bearbeiter:	A. Knoll / S. Zobl		
lfd. Nummer:	2264	Fläche: in m ²	0	Länge in m:	0
Bestandestyp:	99 Erhebungsfläche unbestimmten Typs				
Charakteristik:	Forstgarten				
		Bearbeiter:	A. Knoll / S. Zobl		
lfd. Nummer:	2265	Fläche: in m ²	0	Länge in m:	0
Bestandestyp:	0204 Streuobstbestand (Streuobstwiese/-weide, Obstbaumreihen)				
Charakteristik:					
		Bearbeiter:	A. Knoll / S. Zobl		
lfd. Nummer:	2266	Fläche: in m ²	0	Länge in m:	0
Bestandestyp:	0103 Laub-Nadel-Mischwald/Laub-Nadelholz-Mischforst				
Charakteristik:					
		Bearbeiter:	A. Knoll / S. Zobl		

lfd. Nummer:	2267	Fläche: in m ²	0	Länge in m:	0
Bestandestyp:	0102 Nadelwald/Nadelholzforst				
Charakteristik:	Bearbeiter: A. Knoll / S. Zobl				
lfd. Nummer:	2268	Fläche: in m ²	0	Länge in m:	0
Bestandestyp:	0204 Streuobstbestand (Streuobstwiese/-weide, Obstbaumreihen)				
Charakteristik:	Bearbeiter: A. Knoll / S. Zobl				
lfd. Nummer:	2269	Fläche: in m ²	0	Länge in m:	0
Bestandestyp:	0203 Heckenzug				
Charakteristik:	Bearbeiter: A. Knoll / S. Zobl				
lfd. Nummer:	2270	Fläche: in m ²	0	Länge in m:	0
Bestandestyp:	0204 Streuobstbestand (Streuobstwiese/-weide, Obstbaumreihen)				
Charakteristik:	Bearbeiter: A. Knoll / S. Zobl				
lfd. Nummer:	2273	Fläche: in m ²	0	Länge in m:	0
Bestandestyp:	0201 Kleinstwaldfläche ("Feldgehölz"), Gebüsch oder Baumgruppe unter 1000m²				
Charakteristik:	hofnahes Flurgehölz Bearbeiter: A. Knoll / S. Zobl				
lfd. Nummer:	2274	Fläche: in m ²	0	Länge in m:	0
Bestandestyp:	0102 Nadelwald/Nadelholzforst				
Charakteristik:	Bearbeiter: A. Knoll / S. Zobl				
lfd. Nummer:	2275	Fläche: in m ²	0	Länge in m:	0
Bestandestyp:	0204 Streuobstbestand (Streuobstwiese/-weide, Obstbaumreihen)				
Charakteristik:	Bearbeiter: A. Knoll / S. Zobl				
lfd. Nummer:	2276	Fläche: in m ²	0	Länge in m:	0
Bestandestyp:	0203 Heckenzug				
Charakteristik:	Bearbeiter: A. Knoll / S. Zobl				
lfd. Nummer:	2277	Fläche: in m ²	0	Länge in m:	0
Bestandestyp:	0203 Heckenzug				
Charakteristik:	Bearbeiter: A. Knoll / S. Zobl				
lfd. Nummer:	2278	Fläche: in m ²	0	Länge in m:	0
Bestandestyp:	0204 Streuobstbestand (Streuobstwiese/-weide, Obstbaumreihen)				
Charakteristik:	Bearbeiter: A. Knoll / S. Zobl				
lfd. Nummer:	2279	Fläche: in m ²	0	Länge in m:	0
Bestandestyp:	0202 Uferbegleitgehölz				
Charakteristik:	Begleitgehölz aus Berg-Ahorn (Acer pseudoplatanus), (Schwarz?)Erle (Alnus glutinosa?), Pappel- und Weidenarten (Populus spec., Salix spec.), Stiel-Eiche (Quercus robur), Schwarzer Holunder (Sambucus niger), Kirsche (Prunus avium) Bearbeiter: A. Knoll / S. Zobl				
lfd. Nummer:	2280	Fläche: in m ²	0	Länge in m:	0
Bestandestyp:	0203 Heckenzug				
Charakteristik:	Bearbeiter: A. Knoll / S. Zobl				

lfd. Nummer:	2281	Fläche: in m ²	0	Länge in m:	0
Bestandestyp:	0103 Laub-Nadel-Mischwald/Laub-Nadelholz-Mischforst				
Charakteristik:					
	Bearbeiter: A. Knoll / S. Zobl				
lfd. Nummer:	2284	Fläche: in m ²	0	Länge in m:	0
Bestandestyp:	0203 Heckenzug				
Charakteristik:					
	Bearbeiter: A. Knoll / S. Zobl				
lfd. Nummer:	2285	Fläche: in m ²	0	Länge in m:	0
Bestandestyp:	0201 Kleinstwaldfläche ("Feldgehölz"), Gebüsch oder Baumgruppe unter 1000m²				
Charakteristik:	Stiel-Eiche (Quercus robur)				
	Bearbeiter: A. Knoll / S. Zobl				
lfd. Nummer:	2288	Fläche: in m ²	0	Länge in m:	0
Bestandestyp:	0204 Streuobstbestand (Streuobstwiese/-weide, Obstbaumreihen)				
Charakteristik:					
	Bearbeiter: A. Knoll / S. Zobl				
lfd. Nummer:	2289	Fläche: in m ²	0	Länge in m:	0
Bestandestyp:	0102 Nadelwald/Nadelholzforst				
Charakteristik:					
	Bearbeiter: A. Knoll / S. Zobl				
lfd. Nummer:	2290	Fläche: in m ²	0	Länge in m:	0
Bestandestyp:	0201 Kleinstwaldfläche ("Feldgehölz"), Gebüsch oder Baumgruppe unter 1000m²				
Charakteristik:	Stiel-Eiche (Quercus robur), Esche (Fraxinus excelsior), Weiß-Birke (Betula pendula)				
	Bearbeiter: A. Knoll / S. Zobl				
lfd. Nummer:	2291	Fläche: in m ²	0	Länge in m:	0
Bestandestyp:	0203 Heckenzug				
Charakteristik:					
	Bearbeiter: A. Knoll / S. Zobl				
lfd. Nummer:	2293	Fläche: in m ²	0	Länge in m:	0
Bestandestyp:	0203 Heckenzug				
Charakteristik:					
	Bearbeiter: A. Knoll / S. Zobl				
lfd. Nummer:	2294	Fläche: in m ²	0	Länge in m:	0
Bestandestyp:	0203 Heckenzug				
Charakteristik:					
	Bearbeiter: A. Knoll / S. Zobl				
lfd. Nummer:	2295	Fläche: in m ²	0	Länge in m:	0
Bestandestyp:	0204 Streuobstbestand (Streuobstwiese/-weide, Obstbaumreihen)				
Charakteristik:					
	Bearbeiter: A. Knoll / S. Zobl				
lfd. Nummer:	2296	Fläche: in m ²	0	Länge in m:	0
Bestandestyp:	0204 Streuobstbestand (Streuobstwiese/-weide, Obstbaumreihen)				
Charakteristik:					
	Bearbeiter: A. Knoll / S. Zobl				
lfd. Nummer:	2297	Fläche: in m ²	0	Länge in m:	0
Bestandestyp:	0204 Streuobstbestand (Streuobstwiese/-weide, Obstbaumreihen)				
Charakteristik:					
	Bearbeiter: A. Knoll / S. Zobl				

lfd. Nummer:	2298	Fläche: in m ²	0	Länge in m:	0
Bestandestyp:	0204 Streuobstbestand (Streuobstwiese/-weide, Obstbaumreihen)				
Charakteristik:	Bearbeiter: A. Knoll / S. Zobl				
lfd. Nummer:	2299	Fläche: in m ²	0	Länge in m:	0
Bestandestyp:	0204 Streuobstbestand (Streuobstwiese/-weide, Obstbaumreihen)				
Charakteristik:	Bearbeiter: A. Knoll / S. Zobl				
lfd. Nummer:	2300	Fläche: in m ²	0	Länge in m:	0
Bestandestyp:	0203 Heckenzug				
Charakteristik:	Bearbeiter: A. Knoll / S. Zobl				
lfd. Nummer:	2301	Fläche: in m ²	0	Länge in m:	0
Bestandestyp:	0203 Heckenzug				
Charakteristik:	Bearbeiter: A. Knoll / S. Zobl				
lfd. Nummer:	2302	Fläche: in m ²	0	Länge in m:	0
Bestandestyp:	0102 Nadelwald/Nadelholzforst				
Charakteristik:	Bearbeiter: A. Knoll / S. Zobl				
lfd. Nummer:	2303	Fläche: in m ²	0	Länge in m:	0
Bestandestyp:	0204 Streuobstbestand (Streuobstwiese/-weide, Obstbaumreihen)				
Charakteristik:	Bearbeiter: A. Knoll / S. Zobl				
lfd. Nummer:	2305	Fläche: in m ²	0	Länge in m:	0
Bestandestyp:	0401 Stehendes Gewässer				
Charakteristik:	Fischteich Bearbeiter: A. Knoll / S. Zobl				
lfd. Nummer:	2306	Fläche: in m ²	0	Länge in m:	0
Bestandestyp:	0401 Stehendes Gewässer				
Charakteristik:	Fischteich Bearbeiter: A. Knoll / S. Zobl				
lfd. Nummer:	2307	Fläche: in m ²	0	Länge in m:	0
Bestandestyp:	0204 Streuobstbestand (Streuobstwiese/-weide, Obstbaumreihen)				
Charakteristik:	Bearbeiter: A. Knoll / S. Zobl				
lfd. Nummer:	2308	Fläche: in m ²	0	Länge in m:	0
Bestandestyp:	0204 Streuobstbestand (Streuobstwiese/-weide, Obstbaumreihen)				
Charakteristik:	Bearbeiter: A. Knoll / S. Zobl				
lfd. Nummer:	2309	Fläche: in m ²	0	Länge in m:	0
Bestandestyp:	0204 Streuobstbestand (Streuobstwiese/-weide, Obstbaumreihen)				
Charakteristik:	Bearbeiter: A. Knoll / S. Zobl				
lfd. Nummer:	2310	Fläche: in m ²	0	Länge in m:	0
Bestandestyp:	0203 Heckenzug				
Charakteristik:	Bearbeiter: A. Knoll / S. Zobl				

lfd. Nummer:	2311	Fläche: in m ²	0	Länge in m:	0
Bestandestyp:	0102 Nadelwald/Nadelholzforst				
Charakteristik:	Bearbeiter: A. Knoll / S. Zobl				
lfd. Nummer:	2330	Fläche: in m ²	0	Länge in m:	0
Bestandestyp:	0104 Laubwald/Laubholzforst				
Charakteristik:	Bearbeiter: A. Knoll / S. Zobl				
lfd. Nummer:	2331	Fläche: in m ²	0	Länge in m:	0
Bestandestyp:	0104 Laubwald/Laubholzforst				
Charakteristik:	Bearbeiter: A. Knoll / S. Zobl				
lfd. Nummer:	2333	Fläche: in m ²	0	Länge in m:	0
Bestandestyp:	0201 Kleinstwaldfläche ("Feldgehölz"), Gebüsch oder Baumgruppe unter 1000m²				
Charakteristik:	Weiß-Birke (Betula pendula), Stiel-Eiche (Quercus robur), Esche (Fraxinus excelsior), Berg-Ahorn (Acer pseudoplatanus), Weißdorn (Crataegus spec.)				
	Bearbeiter: A. Knoll / S. Zobl				
lfd. Nummer:	2334	Fläche: in m ²	0	Länge in m:	0
Bestandestyp:	0203 Heckenzug				
Charakteristik:	Bearbeiter: A. Knoll / S. Zobl				
lfd. Nummer:	2338	Fläche: in m ²	0	Länge in m:	0
Bestandestyp:	0102 Nadelwald/Nadelholzforst				
Charakteristik:	Bearbeiter: A. Knoll / S. Zobl				
lfd. Nummer:	2339	Fläche: in m ²	0	Länge in m:	0
Bestandestyp:	0204 Streuobstbestand (Streuobstwiese/-weide, Obstbaumreihen)				
Charakteristik:	Bearbeiter: A. Knoll / S. Zobl				
lfd. Nummer:	2342	Fläche: in m ²	0	Länge in m:	0
Bestandestyp:	0201 Kleinstwaldfläche ("Feldgehölz"), Gebüsch oder Baumgruppe unter 1000m²				
Charakteristik:	Weide (Salix spec.), Stiel-Eiche (Quercus robur), Esche (Fraxinus excelsior)				
	Bearbeiter: A. Knoll / S. Zobl				
lfd. Nummer:	2345	Fläche: in m ²	0	Länge in m:	0
Bestandestyp:	0401 Stehendes Gewässer				
Charakteristik:	Fischteich, eu- bis hypertroph				
	Bearbeiter: A. Knoll / S. Zobl				
lfd. Nummer:	2346	Fläche: in m ²	0	Länge in m:	0
Bestandestyp:	0204 Streuobstbestand (Streuobstwiese/-weide, Obstbaumreihen)				
Charakteristik:	Bearbeiter: A. Knoll / S. Zobl				
lfd. Nummer:	2347	Fläche: in m ²	0	Länge in m:	0
Bestandestyp:	0104 Laubwald/Laubholzforst				
Charakteristik:	Bearbeiter: A. Knoll / S. Zobl				
lfd. Nummer:	2348	Fläche: in m ²	0	Länge in m:	0
Bestandestyp:	0203 Heckenzug				
Charakteristik:	Bearbeiter: A. Knoll / S. Zobl				

lfd. Nummer:	2355	Fläche: in m ²	0	Länge in m:	0
Bestandestyp:	0102 Nadelwald/Nadelholzforst				
Charakteristik:	Bearbeiter: A. Knoll / S. Zobl				
lfd. Nummer:	2356	Fläche: in m ²	0	Länge in m:	0
Bestandestyp:	0102 Nadelwald/Nadelholzforst				
Charakteristik:	Bearbeiter: A. Knoll / S. Zobl				
lfd. Nummer:	2358	Fläche: in m ²	0	Länge in m:	0
Bestandestyp:	0103 Laub-Nadel-Mischwald/Laub-Nadelholz-Mischforst				
Charakteristik:	Bearbeiter: A. Knoll / S. Zobl				
lfd. Nummer:	2359	Fläche: in m ²	0	Länge in m:	0
Bestandestyp:	0203 Heckenzug				
Charakteristik:	Bearbeiter: A. Knoll / S. Zobl				
lfd. Nummer:	2360	Fläche: in m ²	0	Länge in m:	0
Bestandestyp:	0202 Uferbegleitgehölz				
Charakteristik:	Begleitgehölz aus (Schwarz?)Erle (<i>Alnus glutinosa?</i>), Schwarzer Holunder (<i>Sambucus niger</i>), Esche (<i>Fraxinus excelsior</i>), Obsthochstämme in Hofnähe				
	Bearbeiter: A. Knoll / S. Zobl				
lfd. Nummer:	2361	Fläche: in m ²	0	Länge in m:	0
Bestandestyp:	0204 Streuobstbestand (Streuobstwiese/-weide, Obstbaumreihen)				
Charakteristik:	Bearbeiter: A. Knoll / S. Zobl				
lfd. Nummer:	2362	Fläche: in m ²	0	Länge in m:	0
Bestandestyp:	0204 Streuobstbestand (Streuobstwiese/-weide, Obstbaumreihen)				
Charakteristik:	Bearbeiter: A. Knoll / S. Zobl				
lfd. Nummer:	2363	Fläche: in m ²	0	Länge in m:	0
Bestandestyp:	0204 Streuobstbestand (Streuobstwiese/-weide, Obstbaumreihen)				
Charakteristik:	Bearbeiter: A. Knoll / S. Zobl				
lfd. Nummer:	2364	Fläche: in m ²	0	Länge in m:	0
Bestandestyp:	0201 Kleinstwaldfläche ("Feldgehölz"), Gebüsch oder Baumgruppe unter 1000m²				
Charakteristik:	Feldgehölz auf Steinriegel; typisches Artenspektrum derartiger Gehölze im Gebiet: Weiß-Birke (<i>Betula pendula</i>), Wald-Kiefer (<i>Pinus sylvestris</i>), Espe (<i>Populus tremula</i>), Esche (<i>Fraxinus excelsior</i>), Eberesche (<i>Sorbus aucuparia</i>), Berg-Ahorn (<i>Acer pseudoplatanus</i>) und Haselnuss (<i>Corylus avellana</i>), weiters auch Fichte (<i>Picea abies</i>), Pappel- und Weidenarten (<i>Populus spec.</i> , <i>Salix spec.</i>), Himbeere (<i>Rubus idaeus</i>), Brombeere (<i>Rubus fruticosus</i> agg.), Heckenrose (<i>Rosa canina</i> agg.), Heidelbeere (<i>Vaccinium myrtillus</i>) und andere Arten der sauren Wald- und Waldrandgesellschaften				
	Bearbeiter: A. Knoll / S. Zobl				
lfd. Nummer:	2365	Fläche: in m ²	0	Länge in m:	0
Bestandestyp:	0401 Stehendes Gewässer				
Charakteristik:	Fischteich				
	Bearbeiter: A. Knoll / S. Zobl				
lfd. Nummer:	2367	Fläche: in m ²	0	Länge in m:	0
Bestandestyp:	0204 Streuobstbestand (Streuobstwiese/-weide, Obstbaumreihen)				
Charakteristik:	Bearbeiter: A. Knoll / S. Zobl				

lfd. Nummer:	2368	Fläche: in m ²	0	Länge in m:	0
Bestandestyp:	0104 Laubwald/Laubholzforst				
Charakteristik:					
	Bearbeiter: A. Knoll / S. Zobl				
lfd. Nummer:	2369	Fläche: in m ²	0	Länge in m:	0
Bestandestyp:	0201 Kleinstwaldfläche ("Feldgehölz"), Gebüsch oder Baumgruppe unter 1000m²				
Charakteristik:	Stiel-Eiche (Quercus robur), Esche (Fraxinus excelsior), Berg-Ahorn (Acer pseudoplatanus), (Schwarz?)Erle (Alnus glutinosa?); auf Lesesteinriegel stockend				
	Bearbeiter: A. Knoll / S. Zobl				
lfd. Nummer:	2370	Fläche: in m ²	0	Länge in m:	0
Bestandestyp:	0201 Kleinstwaldfläche ("Feldgehölz"), Gebüsch oder Baumgruppe unter 1000m²				
Charakteristik:	Stiel-Eiche (Quercus robur), Esche (Fraxinus excelsior), Berg-Ahorn (Acer pseudoplatanus), (Schwarz?)Erle (Alnus glutinosa?); auf Lesesteinriegel stockend				
	Bearbeiter: A. Knoll / S. Zobl				
lfd. Nummer:	2371	Fläche: in m ²	0	Länge in m:	0
Bestandestyp:	0201 Kleinstwaldfläche ("Feldgehölz"), Gebüsch oder Baumgruppe unter 1000m²				
Charakteristik:	Fichte (Picea abies), Esche (Fraxinus excelsior), Wald-Kiefer (Pinus sylvestris), Stiel-Eiche (Quercus robur)				
	Bearbeiter: A. Knoll / S. Zobl				
lfd. Nummer:	2372	Fläche: in m ²	0	Länge in m:	0
Bestandestyp:	0102 Nadelwald/Nadelholzforst				
Charakteristik:					
	Bearbeiter: A. Knoll / S. Zobl				
lfd. Nummer:	2373	Fläche: in m ²	0	Länge in m:	0
Bestandestyp:	0102 Nadelwald/Nadelholzforst				
Charakteristik:					
	Bearbeiter: A. Knoll / S. Zobl				
lfd. Nummer:	2374	Fläche: in m ²	0	Länge in m:	0
Bestandestyp:	0203 Heckenzug				
Charakteristik:					
	Bearbeiter: A. Knoll / S. Zobl				
lfd. Nummer:	2376	Fläche: in m ²	0	Länge in m:	0
Bestandestyp:	0102 Nadelwald/Nadelholzforst				
Charakteristik:					
	Bearbeiter: A. Knoll / S. Zobl				
lfd. Nummer:	2377	Fläche: in m ²	0	Länge in m:	0
Bestandestyp:	0203 Heckenzug				
Charakteristik:					
	Bearbeiter: A. Knoll / S. Zobl				
lfd. Nummer:	2378	Fläche: in m ²	0	Länge in m:	0
Bestandestyp:	0204 Streuobstbestand (Streuobstwiese/-weide, Obstbaumreihen)				
Charakteristik:					
	Bearbeiter: A. Knoll / S. Zobl				
lfd. Nummer:	2379	Fläche: in m ²	0	Länge in m:	0
Bestandestyp:	0204 Streuobstbestand (Streuobstwiese/-weide, Obstbaumreihen)				
Charakteristik:					
	Bearbeiter: A. Knoll / S. Zobl				
lfd. Nummer:	2380	Fläche: in m ²	0	Länge in m:	0
Bestandestyp:	0203 Heckenzug				
Charakteristik:					
	Bearbeiter: A. Knoll / S. Zobl				

lfd. Nummer:	2381	Fläche: in m ²	0	Länge in m:	0
Bestandestyp:	0103 Laub-Nadel-Mischwald/Laub-Nadelholz-Mischforst				
Charakteristik:	Bearbeiter: A. Knoll / S. Zobl				
lfd. Nummer:	2382	Fläche: in m ²	0	Länge in m:	0
Bestandestyp:	0204 Streuobstbestand (Streuobstwiese/-weide, Obstbaumreihen)				
Charakteristik:	Bearbeiter: A. Knoll / S. Zobl				
lfd. Nummer:	2383	Fläche: in m ²	0	Länge in m:	0
Bestandestyp:	0202 Uferbegleitgehölz				
Charakteristik:	Begleitgehölz ohne Aufnahme Artenspektrum Bearbeiter: A. Knoll / S. Zobl				
lfd. Nummer:	2384	Fläche: in m ²	0	Länge in m:	0
Bestandestyp:	0203 Heckenzug				
Charakteristik:	Bearbeiter: A. Knoll / S. Zobl				
lfd. Nummer:	2385	Fläche: in m ²	0	Länge in m:	0
Bestandestyp:	0102 Nadelwald/Nadelholzforst				
Charakteristik:	Bearbeiter: A. Knoll / S. Zobl				
lfd. Nummer:	2386	Fläche: in m ²	0	Länge in m:	0
Bestandestyp:	0103 Laub-Nadel-Mischwald/Laub-Nadelholz-Mischforst				
Charakteristik:	Bearbeiter: A. Knoll / S. Zobl				
lfd. Nummer:	2387	Fläche: in m ²	0	Länge in m:	0
Bestandestyp:	0103 Laub-Nadel-Mischwald/Laub-Nadelholz-Mischforst				
Charakteristik:	Bearbeiter: A. Knoll / S. Zobl				
lfd. Nummer:	2388	Fläche: in m ²	0	Länge in m:	0
Bestandestyp:	0102 Nadelwald/Nadelholzforst				
Charakteristik:	Bearbeiter: A. Knoll / S. Zobl				
lfd. Nummer:	2389	Fläche: in m ²	0	Länge in m:	0
Bestandestyp:	0203 Heckenzug				
Charakteristik:	Bearbeiter: A. Knoll / S. Zobl				
lfd. Nummer:	2390	Fläche: in m ²	0	Länge in m:	0
Bestandestyp:	0102 Nadelwald/Nadelholzforst				
Charakteristik:	Bearbeiter: A. Knoll / S. Zobl				
lfd. Nummer:	2391	Fläche: in m ²	0	Länge in m:	0
Bestandestyp:	0102 Nadelwald/Nadelholzforst				
Charakteristik:	Bearbeiter: A. Knoll / S. Zobl				
lfd. Nummer:	2392	Fläche: in m ²	0	Länge in m:	0
Bestandestyp:	0204 Streuobstbestand (Streuobstwiese/-weide, Obstbaumreihen)				
Charakteristik:	Bearbeiter: A. Knoll / S. Zobl				

lfd. Nummer:	2393	Fläche: in m ²	0	Länge in m:	0
Bestandestyp:	0102 Nadelwald/Nadelholzforst				
Charakteristik:	Bearbeiter: A. Knoll / S. Zobl				
lfd. Nummer:	2394	Fläche: in m ²	0	Länge in m:	0
Bestandestyp:	0204 Streuobstbestand (Streuobstwiese/-weide, Obstbaumreihen)				
Charakteristik:	Bearbeiter: A. Knoll / S. Zobl				
lfd. Nummer:	2395	Fläche: in m ²	0	Länge in m:	0
Bestandestyp:	0102 Nadelwald/Nadelholzforst				
Charakteristik:	Bearbeiter: A. Knoll / S. Zobl				
lfd. Nummer:	2396	Fläche: in m ²	0	Länge in m:	0
Bestandestyp:	0102 Nadelwald/Nadelholzforst				
Charakteristik:	Bearbeiter: A. Knoll / S. Zobl				
lfd. Nummer:	2398	Fläche: in m ²	0	Länge in m:	0
Bestandestyp:	0103 Laub-Nadel-Mischwald/Laub-Nadelholz-Mischforst				
Charakteristik:	Bearbeiter: A. Knoll / S. Zobl				
lfd. Nummer:	2399	Fläche: in m ²	0	Länge in m:	0
Bestandestyp:	0103 Laub-Nadel-Mischwald/Laub-Nadelholz-Mischforst				
Charakteristik:	Bearbeiter: A. Knoll / S. Zobl				
lfd. Nummer:	2400	Fläche: in m ²	0	Länge in m:	0
Bestandestyp:	0204 Streuobstbestand (Streuobstwiese/-weide, Obstbaumreihen)				
Charakteristik:	Bearbeiter: A. Knoll / S. Zobl				
lfd. Nummer:	2401	Fläche: in m ²	0	Länge in m:	0
Bestandestyp:	0204 Streuobstbestand (Streuobstwiese/-weide, Obstbaumreihen)				
Charakteristik:	Bearbeiter: A. Knoll / S. Zobl				
lfd. Nummer:	2402	Fläche: in m ²	0	Länge in m:	0
Bestandestyp:	0104 Laubwald/Laubholzforst				
Charakteristik:	Bearbeiter: A. Knoll / S. Zobl				
lfd. Nummer:	2403	Fläche: in m ²	0	Länge in m:	0
Bestandestyp:	0102 Nadelwald/Nadelholzforst				
Charakteristik:	Bearbeiter: A. Knoll / S. Zobl				
lfd. Nummer:	2404	Fläche: in m ²	0	Länge in m:	0
Bestandestyp:	0102 Nadelwald/Nadelholzforst				
Charakteristik:	Bearbeiter: A. Knoll / S. Zobl				

lfd. Nummer:	2406	Fläche: in m ²	0	Länge in m:	0
Bestandestyp:	0201 Kleinstwaldfläche ("Feldgehölz"), Gebüsch oder Baumgruppe unter 1000m²				
Charakteristik:	Feldgehölz auf Steinriegel; typisches Artenspektrum derartiger Gehölze im Gebiet: Weiß-Birke (<i>Betula pendula</i>), Wald-Kiefer (<i>Pinus sylvestris</i>), Espe (<i>Populus tremula</i>), Esche (<i>Fraxinus excelsior</i>), Eberesche (<i>Sorbus aucuparia</i>), Berg-Ahorn (<i>Acer pseudoplatanus</i>) und Haselnuss (<i>Corylus avellana</i>), weiters auch Fichte (<i>Picea abies</i>), Pappel- und Weidenarten (<i>Populus spec.</i> , <i>Salix spec.</i>), Himbeere (<i>Rubus idaeus</i>), Brombeere (<i>Rubus fruticosus</i> agg.), Heckenrose (<i>Rosa canina</i> agg.), Heidelbeere (<i>Vaccinium myrtillus</i>) und andere Arten der sauren Wald- und Waldrandgesellschaften				
	Bearbeiter: A. Knoll / S. Zobl				
lfd. Nummer:	2407	Fläche: in m ²	0	Länge in m:	0
Bestandestyp:	0201 Kleinstwaldfläche ("Feldgehölz"), Gebüsch oder Baumgruppe unter 1000m²				
Charakteristik:	Feldgehölz auf Steinriegel; typisches Artenspektrum derartiger Gehölze im Gebiet: Weiß-Birke (<i>Betula pendula</i>), Wald-Kiefer (<i>Pinus sylvestris</i>), Espe (<i>Populus tremula</i>), Esche (<i>Fraxinus excelsior</i>), Eberesche (<i>Sorbus aucuparia</i>), Berg-Ahorn (<i>Acer pseudoplatanus</i>) und Haselnuss (<i>Corylus avellana</i>), weiters auch Fichte (<i>Picea abies</i>), Pappel- und Weidenarten (<i>Populus spec.</i> , <i>Salix spec.</i>), Himbeere (<i>Rubus idaeus</i>), Brombeere (<i>Rubus fruticosus</i> agg.), Heckenrose (<i>Rosa canina</i> agg.), Heidelbeere (<i>Vaccinium myrtillus</i>) und andere Arten der sauren Wald- und Waldrandgesellschaften				
	Bearbeiter: A. Knoll / S. Zobl				
lfd. Nummer:	2408	Fläche: in m ²	0	Länge in m:	0
Bestandestyp:	0204 Streuobstbestand (Streuobstwiese/-weide, Obstbaumreihen)				
Charakteristik:					
	Bearbeiter: A. Knoll / S. Zobl				
lfd. Nummer:	2409	Fläche: in m ²	0	Länge in m:	0
Bestandestyp:	0201 Kleinstwaldfläche ("Feldgehölz"), Gebüsch oder Baumgruppe unter 1000m²				
Charakteristik:	Weide (<i>Salix spec.</i>), Stiel-Eiche (<i>Quercus robur</i>), (Schwarz?)Erle (<i>Alnus glutinosa?</i>), Berg-Ahorn (<i>Acer pseudoplatanus</i>)				
	Bearbeiter: A. Knoll / S. Zobl				
lfd. Nummer:	2411	Fläche: in m ²	0	Länge in m:	0
Bestandestyp:	0204 Streuobstbestand (Streuobstwiese/-weide, Obstbaumreihen)				
Charakteristik:					
	Bearbeiter: A. Knoll / S. Zobl				
lfd. Nummer:	2412	Fläche: in m ²	0	Länge in m:	0
Bestandestyp:	0201 Kleinstwaldfläche ("Feldgehölz"), Gebüsch oder Baumgruppe unter 1000m²				
Charakteristik:	Stiel-Eiche (<i>Quercus robur</i>), Weiß-Birke (<i>Betula pendula</i>), Wald-Kiefer (<i>Pinus sylvestris</i>)				
	Bearbeiter: A. Knoll / S. Zobl				
lfd. Nummer:	2413	Fläche: in m ²	0	Länge in m:	0
Bestandestyp:	0201 Kleinstwaldfläche ("Feldgehölz"), Gebüsch oder Baumgruppe unter 1000m²				
Charakteristik:	Stiel-Eiche (<i>Quercus robur</i>), Weiß-Birke (<i>Betula pendula</i>), Wald-Kiefer (<i>Pinus sylvestris</i>)				
	Bearbeiter: A. Knoll / S. Zobl				
lfd. Nummer:	2414	Fläche: in m ²	0	Länge in m:	0
Bestandestyp:	0201 Kleinstwaldfläche ("Feldgehölz"), Gebüsch oder Baumgruppe unter 1000m²				
Charakteristik:	Weide (<i>Salix spec.</i>), Stiel-Eiche (<i>Quercus robur</i>), (Schwarz?)Erle (<i>Alnus glutinosa?</i>), Berg-Ahorn (<i>Acer pseudoplatanus</i>), Haselnuss (<i>Corylus avellana</i>), Espe (<i>Populus tremula</i>), Weiß-Birke (<i>Betula pendula</i>)				
	Bearbeiter: A. Knoll / S. Zobl				
lfd. Nummer:	2415	Fläche: in m ²	0	Länge in m:	0
Bestandestyp:	0201 Kleinstwaldfläche ("Feldgehölz"), Gebüsch oder Baumgruppe unter 1000m²				
Charakteristik:	Wald-Kiefer (<i>Pinus sylvestris</i>), Stiel-Eiche (<i>Quercus robur</i>), Haselnuss (<i>Corylus avellana</i>), Weiß-Birke (<i>Betula pendula</i>)				
	Bearbeiter: A. Knoll / S. Zobl				
lfd. Nummer:	2416	Fläche: in m ²	0	Länge in m:	0
Bestandestyp:	0204 Streuobstbestand (Streuobstwiese/-weide, Obstbaumreihen)				
Charakteristik:					
	Bearbeiter: A. Knoll / S. Zobl				

lfd. Nummer:	2417	Fläche: in m ²	0	Länge in m:	0
Bestandestyp:	0204 Streuobstbestand (Streuobstwiese/-weide, Obstbaumreihen)				
Charakteristik:	Bearbeiter: A. Knoll / S. Zobl				
lfd. Nummer:	2418	Fläche: in m ²	0	Länge in m:	0
Bestandestyp:	0204 Streuobstbestand (Streuobstwiese/-weide, Obstbaumreihen)				
Charakteristik:	Bearbeiter: A. Knoll / S. Zobl				
lfd. Nummer:	2419	Fläche: in m ²	0	Länge in m:	0
Bestandestyp:	0204 Streuobstbestand (Streuobstwiese/-weide, Obstbaumreihen)				
Charakteristik:	Bearbeiter: A. Knoll / S. Zobl				
lfd. Nummer:	2420	Fläche: in m ²	0	Länge in m:	0
Bestandestyp:	0204 Streuobstbestand (Streuobstwiese/-weide, Obstbaumreihen)				
Charakteristik:	Bearbeiter: A. Knoll / S. Zobl				
lfd. Nummer:	2421	Fläche: in m ²	0	Länge in m:	0
Bestandestyp:	0204 Streuobstbestand (Streuobstwiese/-weide, Obstbaumreihen)				
Charakteristik:	Bearbeiter: A. Knoll / S. Zobl				
lfd. Nummer:	2422	Fläche: in m ²	0	Länge in m:	0
Bestandestyp:	0204 Streuobstbestand (Streuobstwiese/-weide, Obstbaumreihen)				
Charakteristik:	Bearbeiter: A. Knoll / S. Zobl				
lfd. Nummer:	2423	Fläche: in m ²	0	Länge in m:	0
Bestandestyp:	0203 Heckenzug				
Charakteristik:	Bearbeiter: A. Knoll / S. Zobl				
lfd. Nummer:	2424	Fläche: in m ²	0	Länge in m:	0
Bestandestyp:	0203 Heckenzug				
Charakteristik:	Bearbeiter: A. Knoll / S. Zobl				
lfd. Nummer:	2427	Fläche: in m ²	0	Länge in m:	0
Bestandestyp:	0204 Streuobstbestand (Streuobstwiese/-weide, Obstbaumreihen)				
Charakteristik:	Bearbeiter: A. Knoll / S. Zobl				
lfd. Nummer:	2428	Fläche: in m ²	0	Länge in m:	0
Bestandestyp:	0102 Nadelwald/Nadelholzforst				
Charakteristik:	Bearbeiter: A. Knoll / S. Zobl				
lfd. Nummer:	2429	Fläche: in m ²	0	Länge in m:	0
Bestandestyp:	0401 Stehendes Gewässer				
Charakteristik:	Fischteich Bearbeiter: A. Knoll / S. Zobl				
lfd. Nummer:	2430	Fläche: in m ²	0	Länge in m:	0
Bestandestyp:	0102 Nadelwald/Nadelholzforst				
Charakteristik:	Bearbeiter: A. Knoll / S. Zobl				

lfd. Nummer:	2431	Fläche: in m ²	0	Länge in m:	0
Bestandestyp:	0102 Nadelwald/Nadelholzforst				
Charakteristik:	Bearbeiter: A. Knoll / S. Zobl				
lfd. Nummer:	2432	Fläche: in m ²	0	Länge in m:	0
Bestandestyp:	0102 Nadelwald/Nadelholzforst				
Charakteristik:	Bearbeiter: A. Knoll / S. Zobl				
lfd. Nummer:	2433	Fläche: in m ²	0	Länge in m:	0
Bestandestyp:	0102 Nadelwald/Nadelholzforst				
Charakteristik:	Bearbeiter: A. Knoll / S. Zobl				
lfd. Nummer:	2437	Fläche: in m ²	0	Länge in m:	0
Bestandestyp:	0202 Uferbegleitgehölz				
Charakteristik:	Begleitgehölz aus Esche (<i>Fraxinus excelsior</i>), Weide (<i>Salix spec.</i>), Stiel-Eiche (<i>Quercus robur</i>), Haselnuss (<i>Corylus avellana</i>), Kirsche (<i>Prunus avium</i>)				
	Bearbeiter: A. Knoll / S. Zobl				
lfd. Nummer:	2438	Fläche: in m ²	0	Länge in m:	0
Bestandestyp:	0102 Nadelwald/Nadelholzforst				
Charakteristik:	Bearbeiter: A. Knoll / S. Zobl				
lfd. Nummer:	2440	Fläche: in m ²	0	Länge in m:	0
Bestandestyp:	0102 Nadelwald/Nadelholzforst				
Charakteristik:	Bearbeiter: A. Knoll / S. Zobl				
lfd. Nummer:	2441	Fläche: in m ²	0	Länge in m:	0
Bestandestyp:	0203 Heckenzug				
Charakteristik:	Bearbeiter: A. Knoll / S. Zobl				
lfd. Nummer:	2442	Fläche: in m ²	0	Länge in m:	0
Bestandestyp:	0204 Streuobstbestand (Streuobstwiese/-weide, Obstbaumreihen)				
Charakteristik:	Bearbeiter: A. Knoll / S. Zobl				
lfd. Nummer:	2443	Fläche: in m ²	0	Länge in m:	0
Bestandestyp:	0204 Streuobstbestand (Streuobstwiese/-weide, Obstbaumreihen)				
Charakteristik:	Bearbeiter: A. Knoll / S. Zobl				
lfd. Nummer:	2444	Fläche: in m ²	0	Länge in m:	0
Bestandestyp:	0204 Streuobstbestand (Streuobstwiese/-weide, Obstbaumreihen)				
Charakteristik:	Bearbeiter: A. Knoll / S. Zobl				
lfd. Nummer:	2445	Fläche: in m ²	0	Länge in m:	0
Bestandestyp:	0104 Laubwald/Laubholzforst				
Charakteristik:	Bearbeiter: A. Knoll / S. Zobl				
lfd. Nummer:	2447	Fläche: in m ²	0	Länge in m:	0
Bestandestyp:	0201 Kleinstwaldfläche ("Feldgehölz"), Gebüsch oder Baumgruppe unter 1000m²				
Charakteristik:	Stiel-Eiche (<i>Quercus robur</i>)				
	Bearbeiter: A. Knoll / S. Zobl				

lfd. Nummer:	2449	Fläche: in m ²	0	Länge in m:	0
Bestandestyp:	0201 Kleinstwaldfläche ("Feldgehölz"), Gebüsch oder Baumgruppe unter 1000m²				
Charakteristik:	Esche (<i>Fraxinus excelsior</i>), Winter-Linde (<i>Tilia cordata</i>), Weiß-Birke (<i>Betula pendula</i>)				
	Bearbeiter: A. Knoll / S. Zobl				
lfd. Nummer:	2450	Fläche: in m ²	0	Länge in m:	0
Bestandestyp:	0306 Neubewaldung/Aufforstung				
Charakteristik:	Neubewaldung auf ehemals landwirtschaftlich genutztem Grünland				
	Bearbeiter: A. Knoll / S. Zobl				
lfd. Nummer:	2451	Fläche: in m ²	0	Länge in m:	0
Bestandestyp:	0204 Streuobstbestand (Streuobstwiese/-weide, Obstbaumreihen)				
Charakteristik:					
	Bearbeiter: A. Knoll / S. Zobl				
lfd. Nummer:	2452	Fläche: in m ²	0	Länge in m:	0
Bestandestyp:	0102 Nadelwald/Nadelholzforst				
Charakteristik:					
	Bearbeiter: A. Knoll / S. Zobl				
lfd. Nummer:	2453	Fläche: in m ²	0	Länge in m:	0
Bestandestyp:	0202 Uferbegleitgehölz				
Charakteristik:	Begleitgehölz ohne Aufnahme Artenspektrum				
	Bearbeiter: A. Knoll / S. Zobl				
lfd. Nummer:	2454	Fläche: in m ²	0	Länge in m:	0
Bestandestyp:	0204 Streuobstbestand (Streuobstwiese/-weide, Obstbaumreihen)				
Charakteristik:					
	Bearbeiter: A. Knoll / S. Zobl				
lfd. Nummer:	2455	Fläche: in m ²	0	Länge in m:	0
Bestandestyp:	0102 Nadelwald/Nadelholzforst				
Charakteristik:					
	Bearbeiter: A. Knoll / S. Zobl				
lfd. Nummer:	2456	Fläche: in m ²	0	Länge in m:	0
Bestandestyp:	0201 Kleinstwaldfläche ("Feldgehölz"), Gebüsch oder Baumgruppe unter 1000m²				
Charakteristik:	Feldgehölz auf Steinriegel; typisches Artenspektrum derartiger Gehölze im Gebiet: Weiß-Birke (<i>Betula pendula</i>), Wald-Kiefer (<i>Pinus sylvestris</i>), Espe (<i>Populus tremula</i>), Esche (<i>Fraxinus excelsior</i>), Eberesche (<i>Sorbus aucuparia</i>), Berg-Ahorn (<i>Acer pseudoplatanus</i>) und Haselnuss (<i>Corylus avellana</i>), weiters auch Fichte (<i>Picea abies</i>), Pappel- und Weidenarten (<i>Populus spec.</i> , <i>Salix spec.</i>), Himbeere (<i>Rubus idaeus</i>), Brombeere (<i>Rubus fruticosus</i> agg.), Heckenrose (<i>Rosa canina</i> agg.), Heidelbeere (<i>Vaccinium myrtillus</i>) und andere Arten der sauren Wald- und Waldrandgesellschaften				
	Bearbeiter: A. Knoll / S. Zobl				
lfd. Nummer:	2457	Fläche: in m ²	0	Länge in m:	0
Bestandestyp:	0304 Sukzessionsfläche in ehemaligen Intensivgebieten				
Charakteristik:					
	Bearbeiter: A. Knoll / S. Zobl				
lfd. Nummer:	2458	Fläche: in m ²	0	Länge in m:	0
Bestandestyp:	0204 Streuobstbestand (Streuobstwiese/-weide, Obstbaumreihen)				
Charakteristik:					
	Bearbeiter: A. Knoll / S. Zobl				
lfd. Nummer:	2461	Fläche: in m ²	0	Länge in m:	0
Bestandestyp:	0204 Streuobstbestand (Streuobstwiese/-weide, Obstbaumreihen)				
Charakteristik:					
	Bearbeiter: A. Knoll / S. Zobl				

lfd. Nummer:	2462	Fläche: in m ²	0	Länge in m:	0
Bestandestyp:	0204 Streuobstbestand (Streuobstwiese/-weide, Obstbaumreihen)				
Charakteristik:	Bearbeiter: A. Knoll / S. Zobl				
lfd. Nummer:	2463	Fläche: in m ²	0	Länge in m:	0
Bestandestyp:	0201 Kleinstwaldfläche ("Feldgehölz"), Gebüsch oder Baumgruppe unter 1000m²				
Charakteristik:	(Schwarz?)Erle (Alnus glutinosa?) Bearbeiter: A. Knoll / S. Zobl				
lfd. Nummer:	2464	Fläche: in m ²	0	Länge in m:	0
Bestandestyp:	0203 Heckenzug				
Charakteristik:	Bearbeiter: A. Knoll / S. Zobl				
lfd. Nummer:	2465	Fläche: in m ²	0	Länge in m:	0
Bestandestyp:	0204 Streuobstbestand (Streuobstwiese/-weide, Obstbaumreihen)				
Charakteristik:	Bearbeiter: A. Knoll / S. Zobl				
lfd. Nummer:	2466	Fläche: in m ²	0	Länge in m:	0
Bestandestyp:	0204 Streuobstbestand (Streuobstwiese/-weide, Obstbaumreihen)				
Charakteristik:	Bearbeiter: A. Knoll / S. Zobl				
lfd. Nummer:	2467	Fläche: in m ²	0	Länge in m:	0
Bestandestyp:	0102 Nadelwald/Nadelholzforst				
Charakteristik:	Bearbeiter: A. Knoll / S. Zobl				
lfd. Nummer:	2468	Fläche: in m ²	0	Länge in m:	0
Bestandestyp:	0201 Kleinstwaldfläche ("Feldgehölz"), Gebüsch oder Baumgruppe unter 1000m²				
Charakteristik:	Stiel-Eiche (Quercus robur), Weiß-Birke (Betula pendula) Bearbeiter: A. Knoll / S. Zobl				
lfd. Nummer:	2469	Fläche: in m ²	0	Länge in m:	0
Bestandestyp:	0104 Laubwald/Laubholzforst				
Charakteristik:	Bearbeiter: A. Knoll / S. Zobl				
lfd. Nummer:	2470	Fläche: in m ²	0	Länge in m:	0
Bestandestyp:	0102 Nadelwald/Nadelholzforst				
Charakteristik:	Bearbeiter: A. Knoll / S. Zobl				
lfd. Nummer:	2472	Fläche: in m ²	0	Länge in m:	0
Bestandestyp:	0204 Streuobstbestand (Streuobstwiese/-weide, Obstbaumreihen)				
Charakteristik:	Bearbeiter: A. Knoll / S. Zobl				
lfd. Nummer:	2473	Fläche: in m ²	0	Länge in m:	0
Bestandestyp:	0102 Nadelwald/Nadelholzforst				
Charakteristik:	Bearbeiter: A. Knoll / S. Zobl				
lfd. Nummer:	2474	Fläche: in m ²	0	Länge in m:	0
Bestandestyp:	0204 Streuobstbestand (Streuobstwiese/-weide, Obstbaumreihen)				
Charakteristik:	Bearbeiter: A. Knoll / S. Zobl				

lfd. Nummer:	2475	Fläche: in m ²	0	Länge in m:	0
Bestandestyp:	0102 Nadelwald/Nadelholzforst				
Charakteristik:	Bearbeiter: A. Knoll / S. Zobl				
lfd. Nummer:	2476	Fläche: in m ²	0	Länge in m:	0
Bestandestyp:	0204 Streuobstbestand (Streuobstwiese/-weide, Obstbaumreihen)				
Charakteristik:	Bearbeiter: A. Knoll / S. Zobl				
lfd. Nummer:	2477	Fläche: in m ²	0	Länge in m:	0
Bestandestyp:	0204 Streuobstbestand (Streuobstwiese/-weide, Obstbaumreihen)				
Charakteristik:	Bearbeiter: A. Knoll / S. Zobl				
lfd. Nummer:	2478	Fläche: in m ²	0	Länge in m:	0
Bestandestyp:	0201 Kleinstwaldfläche ("Feldgehölz"), Gebüsch oder Baumgruppe unter 1000m²				
Charakteristik:	Feldgehölz auf Steinriegel; typisches Artenspektrum derartiger Gehölze im Gebiet: Weiß-Birke (<i>Betula pendula</i>), Wald-Kiefer (<i>Pinus sylvestris</i>), Espe (<i>Populus tremula</i>), Esche (<i>Fraxinus excelsior</i>), Eberesche (<i>Sorbus aucuparia</i>), Berg-Ahorn (<i>Acer pseudoplatanus</i>) und Haselnuss (<i>Corylus avellana</i>), weiters auch Fichte (<i>Picea abies</i>), Pappel- und Weidenarten (<i>Populus spec.</i> , <i>Salix spec.</i>), Himbeere (<i>Rubus idaeus</i>), Brombeere (<i>Rubus fruticosus</i> agg.), Heckenrose (<i>Rosa canina</i> agg.), Heidelbeere (<i>Vaccinium myrtillus</i>) und andere Arten der sauren Wald- und Waldrandgesellschaften				
	Bearbeiter: A. Knoll / S. Zobl				
lfd. Nummer:	2479	Fläche: in m ²	0	Länge in m:	0
Bestandestyp:	0201 Kleinstwaldfläche ("Feldgehölz"), Gebüsch oder Baumgruppe unter 1000m²				
Charakteristik:	Wald-Kiefer (<i>Pinus sylvestris</i>), Weide (<i>Salix spec.</i>), Weiß-Birke (<i>Betula pendula</i>), Esche (<i>Fraxinus excelsior</i>)				
	Bearbeiter: A. Knoll / S. Zobl				
lfd. Nummer:	2480	Fläche: in m ²	0	Länge in m:	0
Bestandestyp:	0201 Kleinstwaldfläche ("Feldgehölz"), Gebüsch oder Baumgruppe unter 1000m²				
Charakteristik:	Feldgehölz auf Steinriegel; typisches Artenspektrum derartiger Gehölze im Gebiet: Weiß-Birke (<i>Betula pendula</i>), Wald-Kiefer (<i>Pinus sylvestris</i>), Espe (<i>Populus tremula</i>), Esche (<i>Fraxinus excelsior</i>), Eberesche (<i>Sorbus aucuparia</i>), Berg-Ahorn (<i>Acer pseudoplatanus</i>) und Haselnuss (<i>Corylus avellana</i>), weiters auch Fichte (<i>Picea abies</i>), Pappel- und Weidenarten (<i>Populus spec.</i> , <i>Salix spec.</i>), Himbeere (<i>Rubus idaeus</i>), Brombeere (<i>Rubus fruticosus</i> agg.), Heckenrose (<i>Rosa canina</i> agg.), Heidelbeere (<i>Vaccinium myrtillus</i>) und andere Arten der sauren Wald- und Waldrandgesellschaften				
	Bearbeiter: A. Knoll / S. Zobl				
lfd. Nummer:	2481	Fläche: in m ²	0	Länge in m:	0
Bestandestyp:	0203 Heckenzug				
Charakteristik:	Bearbeiter: A. Knoll / S. Zobl				
lfd. Nummer:	2482	Fläche: in m ²	0	Länge in m:	0
Bestandestyp:	0203 Heckenzug				
Charakteristik:	Bearbeiter: A. Knoll / S. Zobl				
lfd. Nummer:	2483	Fläche: in m ²	0	Länge in m:	0
Bestandestyp:	0401 Stehendes Gewässer				
Charakteristik:	Fischteich				
	Bearbeiter: A. Knoll / S. Zobl				
lfd. Nummer:	2484	Fläche: in m ²	0	Länge in m:	0
Bestandestyp:	0202 Uferbegleitgehölz				
Charakteristik:	Begleitgehölz ohne Aufnahme Artenspektrum				
	Bearbeiter: A. Knoll / S. Zobl				

lfd. Nummer:	2485	Fläche: in m ²	0	Länge in m:	0
Bestandestyp:	0102 Nadelwald/Nadelholzforst				
Charakteristik:					
	Bearbeiter: A. Knoll / S. Zobl				
lfd. Nummer:	2486	Fläche: in m ²	0	Länge in m:	0
Bestandestyp:	0204 Streuobstbestand (Streuobstwiese/-weide, Obstbaumreihen)				
Charakteristik:					
	Bearbeiter: A. Knoll / S. Zobl				
lfd. Nummer:	2487	Fläche: in m ²	0	Länge in m:	0
Bestandestyp:	0203 Heckenzug				
Charakteristik:	Hecke auf Lesesteinriegel				
	Bearbeiter: A. Knoll / S. Zobl				
lfd. Nummer:	2488	Fläche: in m ²	0	Länge in m:	0
Bestandestyp:	0204 Streuobstbestand (Streuobstwiese/-weide, Obstbaumreihen)				
Charakteristik:					
	Bearbeiter: A. Knoll / S. Zobl				
lfd. Nummer:	2489	Fläche: in m ²	0	Länge in m:	0
Bestandestyp:	0401 Stehendes Gewässer				
Charakteristik:	Fischteich				
	Bearbeiter: A. Knoll / S. Zobl				
lfd. Nummer:	2490	Fläche: in m ²	0	Länge in m:	0
Bestandestyp:	0203 Heckenzug				
Charakteristik:					
	Bearbeiter: A. Knoll / S. Zobl				
lfd. Nummer:	2491	Fläche: in m ²	0	Länge in m:	0
Bestandestyp:	0203 Heckenzug				
Charakteristik:					
	Bearbeiter: A. Knoll / S. Zobl				
lfd. Nummer:	2492	Fläche: in m ²	0	Länge in m:	0
Bestandestyp:	0204 Streuobstbestand (Streuobstwiese/-weide, Obstbaumreihen)				
Charakteristik:					
	Bearbeiter: A. Knoll / S. Zobl				
lfd. Nummer:	2493	Fläche: in m ²	0	Länge in m:	0
Bestandestyp:	0204 Streuobstbestand (Streuobstwiese/-weide, Obstbaumreihen)				
Charakteristik:					
	Bearbeiter: A. Knoll / S. Zobl				
lfd. Nummer:	2494	Fläche: in m ²	0	Länge in m:	0
Bestandestyp:	0204 Streuobstbestand (Streuobstwiese/-weide, Obstbaumreihen)				
Charakteristik:					
	Bearbeiter: A. Knoll / S. Zobl				
lfd. Nummer:	2495	Fläche: in m ²	0	Länge in m:	0
Bestandestyp:	0204 Streuobstbestand (Streuobstwiese/-weide, Obstbaumreihen)				
Charakteristik:					
	Bearbeiter: A. Knoll / S. Zobl				
lfd. Nummer:	2496	Fläche: in m ²	0	Länge in m:	0
Bestandestyp:	0401 Stehendes Gewässer				
Charakteristik:	Fischteich				
	Bearbeiter: A. Knoll / S. Zobl				

lfd. Nummer:	2497	Fläche: in m ²	0	Länge in m:	0
Bestandestyp:	0203 Heckenzug				
Charakteristik:					
Bearbeiter: A. Knoll / S. Zobl					
lfd. Nummer:	2498	Fläche: in m ²	0	Länge in m:	0
Bestandestyp:	0201 Kleinstwaldfläche ("Feldgehölz"), Gebüsch oder Baumgruppe unter 1000m²				
Charakteristik:	Wald-Kiefer (Pinus sylvestris), Weide (Salix spec.), Weiß-Birke (Betula pendula), Esche (Fraxinus excelsior)				
Bearbeiter: A. Knoll / S. Zobl					
lfd. Nummer:	2499	Fläche: in m ²	0	Länge in m:	0
Bestandestyp:	0201 Kleinstwaldfläche ("Feldgehölz"), Gebüsch oder Baumgruppe unter 1000m²				
Charakteristik:	Wald-Kiefer (Pinus sylvestris), Weide (Salix spec.), Weiß-Birke (Betula pendula), Esche (Fraxinus excelsior)				
Bearbeiter: A. Knoll / S. Zobl					
lfd. Nummer:	2500	Fläche: in m ²	0	Länge in m:	0
Bestandestyp:	0201 Kleinstwaldfläche ("Feldgehölz"), Gebüsch oder Baumgruppe unter 1000m²				
Charakteristik:	Wald-Kiefer (Pinus sylvestris), Weide (Salix spec.), Weiß-Birke (Betula pendula), Esche (Fraxinus excelsior)				
Bearbeiter: A. Knoll / S. Zobl					
lfd. Nummer:	2501	Fläche: in m ²	0	Länge in m:	0
Bestandestyp:	0204 Streuobstbestand (Streuobstwiese/-weide, Obstbaumreihen)				
Charakteristik:					
Bearbeiter: A. Knoll / S. Zobl					
lfd. Nummer:	2502	Fläche: in m ²	0	Länge in m:	0
Bestandestyp:	0201 Kleinstwaldfläche ("Feldgehölz"), Gebüsch oder Baumgruppe unter 1000m²				
Charakteristik:	Wald-Kiefer (Pinus sylvestris), Weide (Salix spec.), Weiß-Birke (Betula pendula), Esche (Fraxinus excelsior)				
Bearbeiter: A. Knoll / S. Zobl					
lfd. Nummer:	2503	Fläche: in m ²	0	Länge in m:	0
Bestandestyp:	0203 Heckenzug				
Charakteristik:					
Bearbeiter: A. Knoll / S. Zobl					
lfd. Nummer:	2504	Fläche: in m ²	0	Länge in m:	0
Bestandestyp:	0201 Kleinstwaldfläche ("Feldgehölz"), Gebüsch oder Baumgruppe unter 1000m²				
Charakteristik:	Stiel-Eiche (Quercus robur), Wald-Kiefer (Pinus sylvestris), Weiß-Birke (Betula pendula), Eberesche (Sorbus aucuparia)				
Bearbeiter: A. Knoll / S. Zobl					
lfd. Nummer:	2505	Fläche: in m ²	0	Länge in m:	0
Bestandestyp:	0201 Kleinstwaldfläche ("Feldgehölz"), Gebüsch oder Baumgruppe unter 1000m²				
Charakteristik:	Feldgehölz auf Steinriegel; typisches Artenspektrum derartiger Gehölze im Gebiet: Weiß-Birke (Betula pendula), Wald-Kiefer (Pinus sylvestris), Espe (Populus tremula), Esche (Fraxinus excelsior), Eberesche (Sorbus aucuparia), Berg-Ahorn (Acer pseudoplatanus) und Haselnuss (Corylus avellana), weiters auch Fichte (Picea abies), Pappel- und Weidenarten (Populus spec., Salix spec.), Himbeere (Rubus idaeus), Brombeere (Rubus fruticosus agg.), Heckenrose (Rosa canina agg.), Heidelbeere (Vaccinium myrtillus) und andere Arten der sauren Wald- und Waldrandgesellschaften				
Bearbeiter: A. Knoll / S. Zobl					
lfd. Nummer:	2506	Fläche: in m ²	0	Länge in m:	0
Bestandestyp:	0203 Heckenzug				
Charakteristik:					
Bearbeiter: A. Knoll / S. Zobl					
lfd. Nummer:	2507	Fläche: in m ²	0	Länge in m:	0
Bestandestyp:	0204 Streuobstbestand (Streuobstwiese/-weide, Obstbaumreihen)				
Charakteristik:					
Bearbeiter: A. Knoll / S. Zobl					

lfd. Nummer:	2508	Fläche: in m ²	0	Länge in m:	0
Bestandestyp:	0102 Nadelwald/Nadelholzforst				
Charakteristik:					
	Bearbeiter: A. Knoll / S. Zobl				
lfd. Nummer:	2509	Fläche: in m ²	0	Länge in m:	0
Bestandestyp:	0401 Stehendes Gewässer				
Charakteristik:	Fischteich				
	Bearbeiter: A. Knoll / S. Zobl				
lfd. Nummer:	2510	Fläche: in m ²	0	Länge in m:	0
Bestandestyp:	0204 Streuobstbestand (Streuobstwiese/-weide, Obstbaumreihen)				
Charakteristik:					
	Bearbeiter: A. Knoll / S. Zobl				
lfd. Nummer:	2511	Fläche: in m ²	0	Länge in m:	0
Bestandestyp:	0203 Heckenzug				
Charakteristik:					
	Bearbeiter: A. Knoll / S. Zobl				
lfd. Nummer:	2512	Fläche: in m ²	0	Länge in m:	0
Bestandestyp:	0103 Laub-Nadel-Mischwald/Laub-Nadelholz-Mischforst				
Charakteristik:					
	Bearbeiter: A. Knoll / S. Zobl				
lfd. Nummer:	2513	Fläche: in m ²	0	Länge in m:	0
Bestandestyp:	0203 Heckenzug				
Charakteristik:					
	Bearbeiter: A. Knoll / S. Zobl				
lfd. Nummer:	2525	Fläche: in m ²	0	Länge in m:	0
Bestandestyp:	0103 Laub-Nadel-Mischwald/Laub-Nadelholz-Mischforst				
Charakteristik:					
	Bearbeiter: A. Knoll / S. Zobl				
lfd. Nummer:	2526	Fläche: in m ²	0	Länge in m:	0
Bestandestyp:	0204 Streuobstbestand (Streuobstwiese/-weide, Obstbaumreihen)				
Charakteristik:					
	Bearbeiter: A. Knoll / S. Zobl				
lfd. Nummer:	2527	Fläche: in m ²	0	Länge in m:	0
Bestandestyp:	0203 Heckenzug				
Charakteristik:					
	Bearbeiter: A. Knoll / S. Zobl				
lfd. Nummer:	2528	Fläche: in m ²	0	Länge in m:	0
Bestandestyp:	0103 Laub-Nadel-Mischwald/Laub-Nadelholz-Mischforst				
Charakteristik:					
	Bearbeiter: A. Knoll / S. Zobl				
lfd. Nummer:	2529	Fläche: in m ²	0	Länge in m:	0
Bestandestyp:	0204 Streuobstbestand (Streuobstwiese/-weide, Obstbaumreihen)				
Charakteristik:					
	Bearbeiter: A. Knoll / S. Zobl				
lfd. Nummer:	2530	Fläche: in m ²	0	Länge in m:	0
Bestandestyp:	0203 Heckenzug				
Charakteristik:					
	Bearbeiter: A. Knoll / S. Zobl				

lfd. Nummer:	2531	Fläche: in m ²	0	Länge in m:	0
Bestandestyp:	0204 Streuobstbestand (Streuobstwiese/-weide, Obstbaumreihen)				
Charakteristik:	Bearbeiter: A. Knoll / S. Zobl				
lfd. Nummer:	2532	Fläche: in m ²	0	Länge in m:	0
Bestandestyp:	0201 Kleinstwaldfläche ("Feldgehölz"), Gebüsch oder Baumgruppe unter 1000m²				
Charakteristik:	Feldgehölz auf Steinriegel; typisches Artenspektrum derartiger Gehölze im Gebiet: Weiß-Birke (Betula pendula), Wald-Kiefer (Pinus sylvestris), Espe (Populus tremula), Esche (Fraxinus excelsior), Eberesche (Sorbus aucuparia), Berg-Ahorn (Acer pseudoplatanus) und Haselnuss (Corylus avellana), weiters auch Fichte (Picea abies), Pappel- und Weidenarten (Populus spec., Salix spec.), Himbeere (Rubus idaeus), Brombeere (Rubus fruticosus agg.), Heckenrose (Rosa canina agg.), Heidelbeere (Vaccinium myrtillus) und andere Arten der sauren Wald- und Waldrandgesellschaften				
	Bearbeiter: A. Knoll / S. Zobl				
lfd. Nummer:	2534	Fläche: in m ²	0	Länge in m:	0
Bestandestyp:	0401 Stehendes Gewässer				
Charakteristik:	Fischteich				
	Bearbeiter: A. Knoll / S. Zobl				
lfd. Nummer:	2535	Fläche: in m ²	0	Länge in m:	0
Bestandestyp:	0204 Streuobstbestand (Streuobstwiese/-weide, Obstbaumreihen)				
Charakteristik:	Bearbeiter: A. Knoll / S. Zobl				
lfd. Nummer:	2536	Fläche: in m ²	0	Länge in m:	0
Bestandestyp:	0204 Streuobstbestand (Streuobstwiese/-weide, Obstbaumreihen)				
Charakteristik:	Bearbeiter: A. Knoll / S. Zobl				
lfd. Nummer:	2537	Fläche: in m ²	0	Länge in m:	0
Bestandestyp:	0201 Kleinstwaldfläche ("Feldgehölz"), Gebüsch oder Baumgruppe unter 1000m²				
Charakteristik:	Pappel (Populus spec.), Wald-Kiefer (Pinus sylvestris), Weide (Salix spec.), Weiß-Birke (Betula pendula), Kirsche (Prunus avium)				
	Bearbeiter: A. Knoll / S. Zobl				
lfd. Nummer:	2539	Fläche: in m ²	0	Länge in m:	0
Bestandestyp:	0203 Heckenzug				
Charakteristik:	Bearbeiter: A. Knoll / S. Zobl				
lfd. Nummer:	2540	Fläche: in m ²	0	Länge in m:	0
Bestandestyp:	0103 Laub-Nadel-Mischwald/Laub-Nadelholz-Mischforst				
Charakteristik:	Bearbeiter: A. Knoll / S. Zobl				
lfd. Nummer:	2543	Fläche: in m ²	0	Länge in m:	0
Bestandestyp:	0203 Heckenzug				
Charakteristik:	Bearbeiter: A. Knoll / S. Zobl				
lfd. Nummer:	2544	Fläche: in m ²	0	Länge in m:	0
Bestandestyp:	0102 Nadelwald/Nadelholzforst				
Charakteristik:	Bearbeiter: A. Knoll / S. Zobl				
lfd. Nummer:	2546	Fläche: in m ²	0	Länge in m:	0
Bestandestyp:	0103 Laub-Nadel-Mischwald/Laub-Nadelholz-Mischforst				
Charakteristik:	Bearbeiter: A. Knoll / S. Zobl				

lfd. Nummer:	2547	Fläche: in m ²	0	Länge in m:	0
Bestandestyp:	0306 Neubewaldung/Aufforstung				
Charakteristik:	Neubewaldung auf ehemals landwirtschaftlich genutztem Grünland				
	Bearbeiter: A. Knoll / S. Zobl				
lfd. Nummer:	2548	Fläche: in m ²	0	Länge in m:	0
Bestandestyp:	0204 Streuobstbestand (Streuobstwiese/-weide, Obstbaumreihen)				
Charakteristik:					
	Bearbeiter: A. Knoll / S. Zobl				
lfd. Nummer:	2550	Fläche: in m ²	0	Länge in m:	0
Bestandestyp:	0201 Kleinstwaldfläche ("Feldgehölz"), Gebüsch oder Baumgruppe unter 1000m²				
Charakteristik:	Stiel-Eiche (Quercus robur), Berg-Ahorn (Acer pseudoplatanus), Haselnuss (Corylus avellana), Weiß-Birke (Betula pendula)				
	Bearbeiter: A. Knoll / S. Zobl				
lfd. Nummer:	2552	Fläche: in m ²	0	Länge in m:	0
Bestandestyp:	0204 Streuobstbestand (Streuobstwiese/-weide, Obstbaumreihen)				
Charakteristik:					
	Bearbeiter: A. Knoll / S. Zobl				
lfd. Nummer:	2553	Fläche: in m ²	0	Länge in m:	0
Bestandestyp:	0204 Streuobstbestand (Streuobstwiese/-weide, Obstbaumreihen)				
Charakteristik:					
	Bearbeiter: A. Knoll / S. Zobl				
lfd. Nummer:	2555	Fläche: in m ²	0	Länge in m:	0
Bestandestyp:	0204 Streuobstbestand (Streuobstwiese/-weide, Obstbaumreihen)				
Charakteristik:					
	Bearbeiter: A. Knoll / S. Zobl				
lfd. Nummer:	2556	Fläche: in m ²	0	Länge in m:	0
Bestandestyp:	0102 Nadelwald/Nadelholzforst				
Charakteristik:					
	Bearbeiter: A. Knoll / S. Zobl				
lfd. Nummer:	2558	Fläche: in m ²	0	Länge in m:	0
Bestandestyp:	0201 Kleinstwaldfläche ("Feldgehölz"), Gebüsch oder Baumgruppe unter 1000m²				
Charakteristik:	Fichte (Picea abies), Lärche (Larix decidua), Wald-Kiefer (Pinus sylvestris), Weiß-Birke (Betula pendula)				
	Bearbeiter: A. Knoll / S. Zobl				
lfd. Nummer:	2559	Fläche: in m ²	0	Länge in m:	0
Bestandestyp:	0204 Streuobstbestand (Streuobstwiese/-weide, Obstbaumreihen)				
Charakteristik:					
	Bearbeiter: A. Knoll / S. Zobl				
lfd. Nummer:	2560	Fläche: in m ²	0	Länge in m:	0
Bestandestyp:	0201 Kleinstwaldfläche ("Feldgehölz"), Gebüsch oder Baumgruppe unter 1000m²				
Charakteristik:	Wald-Kiefer (Pinus sylvestris), Weide (Salix spec.), Weiß-Birke (Betula pendula), Stiel-Eiche (Quercus robur)				
	Bearbeiter: A. Knoll / S. Zobl				
lfd. Nummer:	2561	Fläche: in m ²	0	Länge in m:	0
Bestandestyp:	0401 Stehendes Gewässer				
Charakteristik:	Fischteich				
	Bearbeiter: A. Knoll / S. Zobl				
lfd. Nummer:	2562	Fläche: in m ²	0	Länge in m:	0
Bestandestyp:	0401 Stehendes Gewässer				
Charakteristik:	Fischteich				
	Bearbeiter: A. Knoll / S. Zobl				

lfd. Nummer:	2563	Fläche: in m ²	0	Länge in m:	0
Bestandestyp:	0401 Stehendes Gewässer				
Charakteristik:	Fischteich				
Bearbeiter: A. Knoll / S. Zobl					
lfd. Nummer:	2564	Fläche: in m ²	0	Länge in m:	0
Bestandestyp:	99 Erhebungsfläche unbestimmten Typs				
Charakteristik:	Gartenland				
Bearbeiter: A. Knoll / S. Zobl					
lfd. Nummer:	2565	Fläche: in m ²	0	Länge in m:	0
Bestandestyp:	0201 Kleinstwaldfläche ("Feldgehölz"), Gebüsch oder Baumgruppe unter 1000m²				
Charakteristik:	Wald-Kiefer (Pinus sylvestris), Weiß-Birke (Betula pendula), Stiel-Eiche (Quercus robur), Esche (Fraxinus excelsior)				
Bearbeiter: A. Knoll / S. Zobl					
lfd. Nummer:	2566	Fläche: in m ²	0	Länge in m:	0
Bestandestyp:	0202 Uferbegleitgehölz				
Charakteristik:	Begleitgehölz aus (Schwarz?)Erle (Alnus glutinosa?), Weide (Salix spec.), Hochstaudensaum				
Bearbeiter: A. Knoll / S. Zobl					
lfd. Nummer:	2567	Fläche: in m ²	0	Länge in m:	0
Bestandestyp:	0201 Kleinstwaldfläche ("Feldgehölz"), Gebüsch oder Baumgruppe unter 1000m²				
Charakteristik:	Wald-Kiefer (Pinus sylvestris), Weiß-Birke (Betula pendula), Stiel-Eiche (Quercus robur), Esche (Fraxinus excelsior)				
Bearbeiter: A. Knoll / S. Zobl					
lfd. Nummer:	2568	Fläche: in m ²	0	Länge in m:	0
Bestandestyp:	0204 Streuobstbestand (Streuobstwiese/-weide, Obstbaumreihen)				
Charakteristik:					
Bearbeiter: A. Knoll / S. Zobl					
lfd. Nummer:	2569	Fläche: in m ²	0	Länge in m:	0
Bestandestyp:	0202 Uferbegleitgehölz				
Charakteristik:	Begleitgehölz ohne Aufnahme Artenspektrum				
Bearbeiter: A. Knoll / S. Zobl					
lfd. Nummer:	2570	Fläche: in m ²	0	Länge in m:	0
Bestandestyp:	0401 Stehendes Gewässer				
Charakteristik:	Fischteich				
Bearbeiter: A. Knoll / S. Zobl					
lfd. Nummer:	2571	Fläche: in m ²	0	Länge in m:	0
Bestandestyp:	0401 Stehendes Gewässer				
Charakteristik:	Fischteich				
Bearbeiter: A. Knoll / S. Zobl					
lfd. Nummer:	2572	Fläche: in m ²	0	Länge in m:	0
Bestandestyp:	0202 Uferbegleitgehölz				
Charakteristik:	Begleitgehölz ohne Aufnahme Artenspektrum				
Bearbeiter: A. Knoll / S. Zobl					
lfd. Nummer:	2573	Fläche: in m ²	0	Länge in m:	0
Bestandestyp:	0202 Uferbegleitgehölz				
Charakteristik:	Begleitgehölz ohne Aufnahme Artenspektrum				
Bearbeiter: A. Knoll / S. Zobl					
lfd. Nummer:	2574	Fläche: in m ²	0	Länge in m:	0
Bestandestyp:	0202 Uferbegleitgehölz				
Charakteristik:	Begleitgehölz ohne Aufnahme Artenspektrum				
Bearbeiter: A. Knoll / S. Zobl					

lfd. Nummer:	2575	Fläche: in m ²	0	Länge in m:	0
Bestandestyp:	0202 Uferbegleitgehölz				
Charakteristik:	Begleitgehölz ohne Aufnahme Artenspektrum				
	Bearbeiter: A. Knoll / S. Zobl				
lfd. Nummer:	2576	Fläche: in m ²	0	Länge in m:	0
Bestandestyp:	0202 Uferbegleitgehölz				
Charakteristik:	Begleitgehölz ohne Aufnahme Artenspektrum				
	Bearbeiter: A. Knoll / S. Zobl				
lfd. Nummer:	2577	Fläche: in m ²	0	Länge in m:	0
Bestandestyp:	0202 Uferbegleitgehölz				
Charakteristik:	Begleitgehölz ohne Aufnahme Artenspektrum				
	Bearbeiter: A. Knoll / S. Zobl				
lfd. Nummer:	2578	Fläche: in m ²	0	Länge in m:	0
Bestandestyp:	0202 Uferbegleitgehölz				
Charakteristik:	Begleitgehölz ohne Aufnahme Artenspektrum				
	Bearbeiter: A. Knoll / S. Zobl				
lfd. Nummer:	2579	Fläche: in m ²	0	Länge in m:	0
Bestandestyp:	0203 Heckenzug				
Charakteristik:					
	Bearbeiter: A. Knoll / S. Zobl				
lfd. Nummer:	2580	Fläche: in m ²	0	Länge in m:	0
Bestandestyp:	0202 Uferbegleitgehölz				
Charakteristik:	Begleitgehölz ohne Aufnahme Artenspektrum				
	Bearbeiter: A. Knoll / S. Zobl				
lfd. Nummer:	2581	Fläche: in m ²	0	Länge in m:	0
Bestandestyp:	0202 Uferbegleitgehölz				
Charakteristik:	Begleitgehölz ohne Aufnahme Artenspektrum				
	Bearbeiter: A. Knoll / S. Zobl				
lfd. Nummer:	2589	Fläche: in m ²	0	Länge in m:	0
Bestandestyp:	0307 Feuchtes und nasses Extensivgrünland				
Charakteristik:	Feucht- / Nassgrünland mit Großseggenbestand				
	Bearbeiter: A. Knoll / S. Zobl				
lfd. Nummer:	2590	Fläche: in m ²	0	Länge in m:	0
Bestandestyp:	0307 Feuchtes und nasses Extensivgrünland				
Charakteristik:	Feuchtgrünland, gemäht				
	Bearbeiter: A. Knoll / S. Zobl				
lfd. Nummer:	2591	Fläche: in m ²	0	Länge in m:	0
Bestandestyp:	0201 Kleinstwaldfläche ("Feldgehölz"), Gebüsch oder Baumgruppe unter 1000m²				
Charakteristik:	Wald-Kiefer (Pinus sylvestris), Weiß-Birke (Betula pendula), Stiel-Eiche (Quercus robur), Esche (Fraxinus excelsior)				
	Bearbeiter: A. Knoll / S. Zobl				
lfd. Nummer:	2592	Fläche: in m ²	0	Länge in m:	0
Bestandestyp:	0307 Feuchtes und nasses Extensivgrünland				
Charakteristik:	Feuchtgrünland, beweidet				
	Bearbeiter: A. Knoll / S. Zobl				
lfd. Nummer:	2593	Fläche: in m ²	0	Länge in m:	0
Bestandestyp:	0401 Stehendes Gewässer				
Charakteristik:	Fischteich				
	Bearbeiter: A. Knoll / S. Zobl				

lfd. Nummer:	2594	Fläche: in m ²	0	Länge in m:	0
Bestandestyp:	0204 Streuobstbestand (Streuobstwiese/-weide, Obstbaumreihen)				
Charakteristik:					
	Bearbeiter: A. Knoll / S. Zobl				
lfd. Nummer:	2595	Fläche: in m ²	0	Länge in m:	0
Bestandestyp:	0307 Feuchtes und nasses Extensivgrünland				
Charakteristik:	Feuchtgrünland, gemäht				
	Bearbeiter: A. Knoll / S. Zobl				
lfd. Nummer:	2596	Fläche: in m ²	0	Länge in m:	0
Bestandestyp:	0401 Stehendes Gewässer				
Charakteristik:	vermutl. früher Löschteich, jetzt umgestaltet zu Park-Teich, eu- bis hypertroph, Algenwatten, schmaler Großseggensaum, kleinere Rohrkolben-Röhrichte				
	Bearbeiter: A. Knoll / S. Zobl				
lfd. Nummer:	2597	Fläche: in m ²	0	Länge in m:	0
Bestandestyp:	0307 Feuchtes und nasses Extensivgrünland				
Charakteristik:	Feuchtgrünland, gemäht				
	Bearbeiter: A. Knoll / S. Zobl				
lfd. Nummer:	2598	Fläche: in m ²	0	Länge in m:	0
Bestandestyp:	0204 Streuobstbestand (Streuobstwiese/-weide, Obstbaumreihen)				
Charakteristik:					
	Bearbeiter: A. Knoll / S. Zobl				
lfd. Nummer:	2599	Fläche: in m ²	0	Länge in m:	0
Bestandestyp:	0201 Kleinstwaldfläche ("Feldgehölz"), Gebüsch oder Baumgruppe unter 1000m²				
Charakteristik:	Wald-Kiefer (Pinus sylvestris), Weiß-Birke (Betula pendula), Stiel-Eiche (Quercus robur)				
	Bearbeiter: A. Knoll / S. Zobl				
lfd. Nummer:	2601	Fläche: in m ²	0	Länge in m:	0
Bestandestyp:	0306 Neubewaldung/Aufforstung				
Charakteristik:	Neubewaldung auf ehemals landwirtschaftlich genutztem Grünland				
	Bearbeiter: A. Knoll / S. Zobl				
lfd. Nummer:	2602	Fläche: in m ²	0	Länge in m:	0
Bestandestyp:	0103 Laub-Nadel-Mischwald/Laub-Nadelholz-Mischforst				
Charakteristik:					
	Bearbeiter: A. Knoll / S. Zobl				
lfd. Nummer:	2610	Fläche: in m ²	0	Länge in m:	0
Bestandestyp:	0102 Nadelwald/Nadelholzforst				
Charakteristik:					
	Bearbeiter: A. Knoll / S. Zobl				
lfd. Nummer:	4603	Fläche: in m ²	0	Länge in m:	0
Bestandestyp:	0401 Stehendes Gewässer				
Charakteristik:	Fischteich				
	Bearbeiter: A. Knoll / S. Zobl				
lfd. Nummer:	4604	Fläche: in m ²	0	Länge in m:	0
Bestandestyp:	0204 Streuobstbestand (Streuobstwiese/-weide, Obstbaumreihen)				
Charakteristik:					
	Bearbeiter: A. Knoll / S. Zobl				
lfd. Nummer:	4605	Fläche: in m ²	0	Länge in m:	0
Bestandestyp:	0306 Neubewaldung/Aufforstung				
Charakteristik:	Neubewaldung auf ehemals landwirtschaftlich genutztem Grünland				
	Bearbeiter: A. Knoll / S. Zobl				

lfd. Nummer:	4606	Fläche: in m ²	0	Länge in m:	0
Bestandestyp:	0102 Nadelwald/Nadelholzforst				
Charakteristik:	Bearbeiter: A. Knoll / S. Zobl				
lfd. Nummer:	4607	Fläche: in m ²	0	Länge in m:	0
Bestandestyp:	0304 Sukzessionsfläche in ehemaligen Intensivgebieten				
Charakteristik:	Bearbeiter: A. Knoll / S. Zobl				
lfd. Nummer:	4608	Fläche: in m ²	0	Länge in m:	0
Bestandestyp:	0202 Uferbegleitgehölz				
Charakteristik:	Begleitgehölz aus Esche (Fraxinus excelsior), Weide (Salix spec.) Bearbeiter: A. Knoll / S. Zobl				
lfd. Nummer:	4609	Fläche: in m ²	0	Länge in m:	0
Bestandestyp:	0204 Streuobstbestand (Streuobstwiese/-weide, Obstbaumreihen)				
Charakteristik:	Bearbeiter: A. Knoll / S. Zobl				
lfd. Nummer:	4911	Fläche: in m ²	0	Länge in m:	0
Bestandestyp:	0204 Streuobstbestand (Streuobstwiese/-weide, Obstbaumreihen)				
Charakteristik:	Bearbeiter: A. Knoll / S. Zobl				
lfd. Nummer:	4912	Fläche: in m ²	0	Länge in m:	0
Bestandestyp:	0102 Nadelwald/Nadelholzforst				
Charakteristik:	Bearbeiter: A. Knoll / S. Zobl				
lfd. Nummer:	4913	Fläche: in m ²	0	Länge in m:	0
Bestandestyp:	0202 Uferbegleitgehölz				
Charakteristik:	Begleitgehölz ohne Aufnahme Artenspektrum Bearbeiter: A. Knoll / S. Zobl				
lfd. Nummer:	4914	Fläche: in m ²	0	Länge in m:	0
Bestandestyp:	0204 Streuobstbestand (Streuobstwiese/-weide, Obstbaumreihen)				
Charakteristik:	Bearbeiter: A. Knoll / S. Zobl				
lfd. Nummer:	4915	Fläche: in m ²	0	Länge in m:	0
Bestandestyp:	0102 Nadelwald/Nadelholzforst				
Charakteristik:	Bearbeiter: A. Knoll / S. Zobl				
lfd. Nummer:	4916	Fläche: in m ²	0	Länge in m:	0
Bestandestyp:	0203 Heckenzug				
Charakteristik:	Bearbeiter: A. Knoll / S. Zobl				
lfd. Nummer:	4917	Fläche: in m ²	0	Länge in m:	0
Bestandestyp:	0204 Streuobstbestand (Streuobstwiese/-weide, Obstbaumreihen)				
Charakteristik:	Bearbeiter: A. Knoll / S. Zobl				
lfd. Nummer:	4918	Fläche: in m ²	0	Länge in m:	0
Bestandestyp:	0103 Laub-Nadel-Mischwald/Laub-Nadelholz-Mischforst				
Charakteristik:	Bearbeiter: A. Knoll / S. Zobl				

lfd. Nummer: **4919** Fläche: in m² **0** Länge in m: **0**

Bestandestyp: **0201 Kleinstwaldfläche ("Feldgehölz"), Gebüsch oder Baumgruppe unter 1000m²**

Charakteristik: Feldgehölz auf Steinriegel; typisches Artenspektrum derartiger Gehölze im Gebiet: Weiß-Birke (*Betula pendula*), Wald-Kiefer (*Pinus sylvestris*), Espe (*Populus tremula*), Esche (*Fraxinus excelsior*), Eberesche (*Sorbus aucuparia*), Berg-Ahorn (*Acer pseudoplatanus*) und Haselnuss (*Corylus avellana*), weiters auch Fichte (*Picea abies*), Pappel- und Weidenarten (*Populus spec.*, *Salix spec.*), Himbeere (*Rubus idaeus*), Brombeere (*Rubus fruticosus* agg.), Heckenrose (*Rosa canina* agg.), Heidelbeere (*Vaccinium myrtillus*) und andere Arten der sauren Wald- und Waldrandgesellschaften

Bearbeiter: A. Knoll / S. Zobl

lfd. Nummer: **4920** Fläche: in m² **0** Länge in m: **0**

Bestandestyp: **0204 Streuobstbestand (Streuobstwiese/-weide, Obstbaumreihen)**

Charakteristik:

Bearbeiter: A. Knoll / S. Zobl

lfd. Nummer: **4922** Fläche: in m² **0** Länge in m: **0**

Bestandestyp: **0201 Kleinstwaldfläche ("Feldgehölz"), Gebüsch oder Baumgruppe unter 1000m²**

Charakteristik: Feldgehölz auf Steinriegel; typisches Artenspektrum derartiger Gehölze im Gebiet: Weiß-Birke (*Betula pendula*), Wald-Kiefer (*Pinus sylvestris*), Espe (*Populus tremula*), Esche (*Fraxinus excelsior*), Eberesche (*Sorbus aucuparia*), Berg-Ahorn (*Acer pseudoplatanus*) und Haselnuss (*Corylus avellana*), weiters auch Fichte (*Picea abies*), Pappel- und Weidenarten (*Populus spec.*, *Salix spec.*), Himbeere (*Rubus idaeus*), Brombeere (*Rubus fruticosus* agg.), Heckenrose (*Rosa canina* agg.), Heidelbeere (*Vaccinium myrtillus*) und andere Arten der sauren Wald- und Waldrandgesellschaften

Bearbeiter: A. Knoll / S. Zobl

lfd. Nummer: **4923** Fläche: in m² **0** Länge in m: **0**

Bestandestyp: **0102 Nadelwald/Nadelholzforst**

Charakteristik:

Bearbeiter: A. Knoll / S. Zobl

lfd. Nummer: **4924** Fläche: in m² **0** Länge in m: **0**

Bestandestyp: **0306 Neubewaldung/Aufforstung**

Charakteristik: Neubewaldung auf ehemals landwirtschaftlich genutztem Grünland

Bearbeiter: A. Knoll / S. Zobl

lfd. Nummer: **4925** Fläche: in m² **0** Länge in m: **0**

Bestandestyp: **0102 Nadelwald/Nadelholzforst**

Charakteristik:

Bearbeiter: A. Knoll / S. Zobl

lfd. Nummer: **4926** Fläche: in m² **0** Länge in m: **0**

Bestandestyp: **0102 Nadelwald/Nadelholzforst**

Charakteristik:

Bearbeiter: A. Knoll / S. Zobl

lfd. Nummer: **4927** Fläche: in m² **0** Länge in m: **0**

Bestandestyp: **0204 Streuobstbestand (Streuobstwiese/-weide, Obstbaumreihen)**

Charakteristik:

Bearbeiter: A. Knoll / S. Zobl

lfd. Nummer: **4928** Fläche: in m² **0** Länge in m: **0**

Bestandestyp: **0204 Streuobstbestand (Streuobstwiese/-weide, Obstbaumreihen)**

Charakteristik:

Bearbeiter: A. Knoll / S. Zobl

lfd. Nummer: **4929** Fläche: in m² **0** Länge in m: **0**

Bestandestyp: **0203 Heckenzug**

Charakteristik:

Bearbeiter: A. Knoll / S. Zobl

lfd. Nummer:	4930	Fläche: in m ²	0	Länge in m:	0
Bestandestyp:	0203 Heckenzug				
Charakteristik:					
	Bearbeiter: A. Knoll / S. Zobl				
lfd. Nummer:	4931	Fläche: in m ²	0	Länge in m:	0
Bestandestyp:	0201 Kleinstwaldfläche ("Feldgehölz"), Gebüsch oder Baumgruppe unter 1000m²				
Charakteristik:	Feldgehölz auf Steinriegel; typisches Artenspektrum derartiger Gehölze im Gebiet: Weiß-Birke (<i>Betula pendula</i>), Wald-Kiefer (<i>Pinus sylvestris</i>), Espe (<i>Populus tremula</i>), Esche (<i>Fraxinus excelsior</i>), Eberesche (<i>Sorbus aucuparia</i>), Berg-Ahorn (<i>Acer pseudoplatanus</i>) und Haselnuss (<i>Corylus avellana</i>), weiters auch Fichte (<i>Picea abies</i>), Pappel- und Weidenarten (<i>Populus spec.</i> , <i>Salix spec.</i>), Himbeere (<i>Rubus idaeus</i>), Brombeere (<i>Rubus fruticosus</i> agg.), Heckenrose (<i>Rosa canina</i> agg.), Heidelbeere (<i>Vaccinium myrtillus</i>) und andere Arten der sauren Wald- und Waldrandgesellschaften				
	Bearbeiter: A. Knoll / S. Zobl				
lfd. Nummer:	4932	Fläche: in m ²	0	Länge in m:	0
Bestandestyp:	0202 Uferbegleitgehölz				
Charakteristik:	Begleitgehölz ohne Aufnahme Artenspektrum				
	Bearbeiter: A. Knoll / S. Zobl				
lfd. Nummer:	4933	Fläche: in m ²	0	Länge in m:	0
Bestandestyp:	0202 Uferbegleitgehölz				
Charakteristik:	Begleitgehölz ohne Aufnahme Artenspektrum				
	Bearbeiter: A. Knoll / S. Zobl				
lfd. Nummer:	4934	Fläche: in m ²	0	Länge in m:	0
Bestandestyp:	0202 Uferbegleitgehölz				
Charakteristik:	Begleitgehölz ohne Aufnahme Artenspektrum				
	Bearbeiter: A. Knoll / S. Zobl				
lfd. Nummer:	4935	Fläche: in m ²	0	Länge in m:	0
Bestandestyp:	0204 Streuobstbestand (Streuobstwiese/-weide, Obstbaumreihen)				
Charakteristik:					
	Bearbeiter: A. Knoll / S. Zobl				
lfd. Nummer:	4936	Fläche: in m ²	0	Länge in m:	0
Bestandestyp:	0103 Laub-Nadel-Mischwald/Laub-Nadelholz-Mischforst				
Charakteristik:					
	Bearbeiter: A. Knoll / S. Zobl				
lfd. Nummer:	4937	Fläche: in m ²	0	Länge in m:	0
Bestandestyp:	0204 Streuobstbestand (Streuobstwiese/-weide, Obstbaumreihen)				
Charakteristik:					
	Bearbeiter: A. Knoll / S. Zobl				
lfd. Nummer:	4938	Fläche: in m ²	0	Länge in m:	0
Bestandestyp:	0102 Nadelwald/Nadelholzforst				
Charakteristik:					
	Bearbeiter: A. Knoll / S. Zobl				
lfd. Nummer:	4939	Fläche: in m ²	0	Länge in m:	0
Bestandestyp:	0204 Streuobstbestand (Streuobstwiese/-weide, Obstbaumreihen)				
Charakteristik:					
	Bearbeiter: A. Knoll / S. Zobl				
lfd. Nummer:	4940	Fläche: in m ²	0	Länge in m:	0
Bestandestyp:	0204 Streuobstbestand (Streuobstwiese/-weide, Obstbaumreihen)				
Charakteristik:					
	Bearbeiter: A. Knoll / S. Zobl				

lfd. Nummer:	4941	Fläche: in m ²	0	Länge in m:	0
Bestandestyp:	0204 Streuobstbestand (Streuobstwiese/-weide, Obstbaumreihen)				
Charakteristik:	Bearbeiter: A. Knoll / S. Zobl				
lfd. Nummer:	4942	Fläche: in m ²	0	Länge in m:	0
Bestandestyp:	0204 Streuobstbestand (Streuobstwiese/-weide, Obstbaumreihen)				
Charakteristik:	Bearbeiter: A. Knoll / S. Zobl				
lfd. Nummer:	4943	Fläche: in m ²	0	Länge in m:	0
Bestandestyp:	0201 Kleinstwaldfläche ("Feldgehölz"), Gebüsch oder Baumgruppe unter 1000m²				
Charakteristik:	Feldgehölz auf Steinriegel; typisches Artenspektrum derartiger Gehölze im Gebiet: Weiß-Birke (<i>Betula pendula</i>), Wald-Kiefer (<i>Pinus sylvestris</i>), Espe (<i>Populus tremula</i>), Esche (<i>Fraxinus excelsior</i>), Eberesche (<i>Sorbus aucuparia</i>), Berg-Ahorn (<i>Acer pseudoplatanus</i>) und Haselnuss (<i>Corylus avellana</i>), weiters auch Fichte (<i>Picea abies</i>), Pappel- und Weidenarten (<i>Populus spec.</i> , <i>Salix spec.</i>), Himbeere (<i>Rubus idaeus</i>), Brombeere (<i>Rubus fruticosus</i> agg.), Heckenrose (<i>Rosa canina</i> agg.), Heidelbeere (<i>Vaccinium myrtillus</i>) und andere Arten der sauren Wald- und Waldrandgesellschaften				
	Bearbeiter: A. Knoll / S. Zobl				
lfd. Nummer:	4944	Fläche: in m ²	0	Länge in m:	0
Bestandestyp:	0204 Streuobstbestand (Streuobstwiese/-weide, Obstbaumreihen)				
Charakteristik:	Bearbeiter: A. Knoll / S. Zobl				
lfd. Nummer:	4945	Fläche: in m ²	0	Länge in m:	0
Bestandestyp:	0204 Streuobstbestand (Streuobstwiese/-weide, Obstbaumreihen)				
Charakteristik:	Bearbeiter: A. Knoll / S. Zobl				
lfd. Nummer:	4946	Fläche: in m ²	0	Länge in m:	0
Bestandestyp:	0102 Nadelwald/Nadelholzforst				
Charakteristik:	Begleitgehölz aus Berg-Ahorn (<i>Acer pseudoplatanus</i>), (Schwarz?)Erle (<i>Alnus glutinosa?</i>), Pappel- und Weidenarten (<i>Populus spec.</i> , <i>Salix spec.</i>), Stiel-Eiche (<i>Quercus robur</i>), Schwarzer Holunder (<i>Sambucus niger</i>), Kirsche (<i>Prunus avium</i>)				
	Bearbeiter: A. Knoll / S. Zobl				
lfd. Nummer:	4947	Fläche: in m ²	0	Länge in m:	0
Bestandestyp:	0102 Nadelwald/Nadelholzforst				
Charakteristik:	Bearbeiter: A. Knoll / S. Zobl				
lfd. Nummer:	4948	Fläche: in m ²	0	Länge in m:	0
Bestandestyp:	0204 Streuobstbestand (Streuobstwiese/-weide, Obstbaumreihen)				
Charakteristik:	Bearbeiter: A. Knoll / S. Zobl				
lfd. Nummer:	4949	Fläche: in m ²	0	Länge in m:	0
Bestandestyp:	0203 Heckenzug				
Charakteristik:	Bearbeiter: A. Knoll / S. Zobl				
lfd. Nummer:	4950	Fläche: in m ²	0	Länge in m:	0
Bestandestyp:	0204 Streuobstbestand (Streuobstwiese/-weide, Obstbaumreihen)				
Charakteristik:	Bearbeiter: A. Knoll / S. Zobl				
lfd. Nummer:	4951	Fläche: in m ²	0	Länge in m:	0
Bestandestyp:	0204 Streuobstbestand (Streuobstwiese/-weide, Obstbaumreihen)				
Charakteristik:	Bearbeiter: A. Knoll / S. Zobl				

lfd. Nummer:	4952	Fläche: in m ²	0	Länge in m:	0
Bestandestyp:	0102 Nadelwald/Nadelholzforst				
Charakteristik:	Bearbeiter: A. Knoll / S. Zobl				
lfd. Nummer:	4953	Fläche: in m ²	0	Länge in m:	0
Bestandestyp:	0102 Nadelwald/Nadelholzforst				
Charakteristik:	Bearbeiter: A. Knoll / S. Zobl				
lfd. Nummer:	4954	Fläche: in m ²	0	Länge in m:	0
Bestandestyp:	0202 Uferbegleitgehölz				
Charakteristik:	Begleitgehölz ohne Aufnahme Artenspektrum Bearbeiter: A. Knoll / S. Zobl				
lfd. Nummer:	4955	Fläche: in m ²	0	Länge in m:	0
Bestandestyp:	0201 Kleinstwaldfläche ("Feldgehölz"), Gebüsch oder Baumgruppe unter 1000m²				
Charakteristik:	Feldgehölz auf Steinriegel; typisches Artenspektrum derartiger Gehölze im Gebiet: Weiß-Birke (<i>Betula pendula</i>), Wald-Kiefer (<i>Pinus sylvestris</i>), Espe (<i>Populus tremula</i>), Esche (<i>Fraxinus excelsior</i>), Eberesche (<i>Sorbus aucuparia</i>), Berg-Ahorn (<i>Acer pseudoplatanus</i>) und Haselnuss (<i>Corylus avellana</i>), weiters auch Fichte (<i>Picea abies</i>), Pappel- und Weidenarten (<i>Populus spec.</i> , <i>Salix spec.</i>), Himbeere (<i>Rubus idaeus</i>), Brombeere (<i>Rubus fruticosus</i> agg.), Heckenrose (<i>Rosa canina</i> agg.), Heidelbeere (<i>Vaccinium myrtillus</i>) und andere Arten der sauren Wald- und Waldrandgesellschaften Bearbeiter: A. Knoll / S. Zobl				
lfd. Nummer:	4956	Fläche: in m ²	0	Länge in m:	0
Bestandestyp:	0102 Nadelwald/Nadelholzforst				
Charakteristik:	Bearbeiter: A. Knoll / S. Zobl				
lfd. Nummer:	4957	Fläche: in m ²	0	Länge in m:	0
Bestandestyp:	0102 Nadelwald/Nadelholzforst				
Charakteristik:	Bearbeiter: A. Knoll / S. Zobl				
lfd. Nummer:	4958	Fläche: in m ²	0	Länge in m:	0
Bestandestyp:	0201 Kleinstwaldfläche ("Feldgehölz"), Gebüsch oder Baumgruppe unter 1000m²				
Charakteristik:	Feldgehölz auf Steinriegel; typisches Artenspektrum derartiger Gehölze im Gebiet: Weiß-Birke (<i>Betula pendula</i>), Wald-Kiefer (<i>Pinus sylvestris</i>), Espe (<i>Populus tremula</i>), Esche (<i>Fraxinus excelsior</i>), Eberesche (<i>Sorbus aucuparia</i>), Berg-Ahorn (<i>Acer pseudoplatanus</i>) und Haselnuss (<i>Corylus avellana</i>), weiters auch Fichte (<i>Picea abies</i>), Pappel- und Weidenarten (<i>Populus spec.</i> , <i>Salix spec.</i>), Himbeere (<i>Rubus idaeus</i>), Brombeere (<i>Rubus fruticosus</i> agg.), Heckenrose (<i>Rosa canina</i> agg.), Heidelbeere (<i>Vaccinium myrtillus</i>) und andere Arten der sauren Wald- und Waldrandgesellschaften Bearbeiter: A. Knoll / S. Zobl				
lfd. Nummer:	4959	Fläche: in m ²	0	Länge in m:	0
Bestandestyp:	0204 Streuobstbestand (Streuobstwiese/-weide, Obstbaumreihen)				
Charakteristik:	Bearbeiter: A. Knoll / S. Zobl				
lfd. Nummer:	4960	Fläche: in m ²	0	Länge in m:	0
Bestandestyp:	0104 Laubwald/Laubholzforst				
Charakteristik:	Bearbeiter: A. Knoll / S. Zobl				
lfd. Nummer:	4962	Fläche: in m ²	0	Länge in m:	0
Bestandestyp:	0204 Streuobstbestand (Streuobstwiese/-weide, Obstbaumreihen)				
Charakteristik:	Bearbeiter: A. Knoll / S. Zobl				

lfd. Nummer:	4963	Fläche: in m ²	0	Länge in m:	0
Bestandestyp:	0204 Streuobstbestand (Streuobstwiese/-weide, Obstbaumreihen)				
Charakteristik:	Bearbeiter: A. Knoll / S. Zobl				
lfd. Nummer:	4964	Fläche: in m ²	0	Länge in m:	0
Bestandestyp:	0203 Heckenzug				
Charakteristik:	Bearbeiter: A. Knoll / S. Zobl				
lfd. Nummer:	4965	Fläche: in m ²	0	Länge in m:	0
Bestandestyp:	0104 Laubwald/Laubholzforst				
Charakteristik:	Bearbeiter: A. Knoll / S. Zobl				
lfd. Nummer:	4966	Fläche: in m ²	0	Länge in m:	0
Bestandestyp:	0203 Heckenzug				
Charakteristik:	Bearbeiter: A. Knoll / S. Zobl				
lfd. Nummer:	4967	Fläche: in m ²	0	Länge in m:	0
Bestandestyp:	0102 Nadelwald/Nadelholzforst				
Charakteristik:	Bearbeiter: A. Knoll / S. Zobl				
lfd. Nummer:	4968	Fläche: in m ²	0	Länge in m:	0
Bestandestyp:	0102 Nadelwald/Nadelholzforst				
Charakteristik:	Bearbeiter: A. Knoll / S. Zobl				
lfd. Nummer:	4969	Fläche: in m ²	0	Länge in m:	0
Bestandestyp:	0104 Laubwald/Laubholzforst				
Charakteristik:	Bearbeiter: A. Knoll / S. Zobl				
lfd. Nummer:	4970	Fläche: in m ²	0	Länge in m:	0
Bestandestyp:	0204 Streuobstbestand (Streuobstwiese/-weide, Obstbaumreihen)				
Charakteristik:	Bearbeiter: A. Knoll / S. Zobl				
lfd. Nummer:	4971	Fläche: in m ²	0	Länge in m:	0
Bestandestyp:	0204 Streuobstbestand (Streuobstwiese/-weide, Obstbaumreihen)				
Charakteristik:	Bearbeiter: A. Knoll / S. Zobl				
lfd. Nummer:	4972	Fläche: in m ²	0	Länge in m:	0
Bestandestyp:	0103 Laub-Nadel-Mischwald/Laub-Nadelholz-Mischforst				
Charakteristik:	Bearbeiter: A. Knoll / S. Zobl				
lfd. Nummer:	4973	Fläche: in m ²	0	Länge in m:	0
Bestandestyp:	0203 Heckenzug				
Charakteristik:	Bearbeiter: A. Knoll / S. Zobl				
lfd. Nummer:	4974	Fläche: in m ²	0	Länge in m:	0
Bestandestyp:	0204 Streuobstbestand (Streuobstwiese/-weide, Obstbaumreihen)				
Charakteristik:	Bearbeiter: A. Knoll / S. Zobl				

lfd. Nummer:	4975	Fläche: in m ²	0	Länge in m:	0
Bestandestyp:	0204 Streuobstbestand (Streuobstwiese/-weide, Obstbaumreihen)				
Charakteristik:					
	Bearbeiter: A. Knoll / S. Zobl				
lfd. Nummer:	4976	Fläche: in m ²	0	Länge in m:	0
Bestandestyp:	0102 Nadelwald/Nadelholzforst				
Charakteristik:					
	Bearbeiter: A. Knoll / S. Zobl				
lfd. Nummer:	4977	Fläche: in m ²	0	Länge in m:	0
Bestandestyp:	0203 Heckenzug				
Charakteristik:					
	Bearbeiter: A. Knoll / S. Zobl				
lfd. Nummer:	4978	Fläche: in m ²	0	Länge in m:	0
Bestandestyp:	0102 Nadelwald/Nadelholzforst				
Charakteristik:					
	Bearbeiter: A. Knoll / S. Zobl				
lfd. Nummer:	4979	Fläche: in m ²	0	Länge in m:	0
Bestandestyp:	0102 Nadelwald/Nadelholzforst				
Charakteristik:					
	Bearbeiter: A. Knoll / S. Zobl				
lfd. Nummer:	4980	Fläche: in m ²	0	Länge in m:	0
Bestandestyp:	0102 Nadelwald/Nadelholzforst				
Charakteristik:					
	Bearbeiter: A. Knoll / S. Zobl				
lfd. Nummer:	4981	Fläche: in m ²	0	Länge in m:	0
Bestandestyp:	0102 Nadelwald/Nadelholzforst				
Charakteristik:					
	Bearbeiter: A. Knoll / S. Zobl				
lfd. Nummer:	4982	Fläche: in m ²	0	Länge in m:	0
Bestandestyp:	0102 Nadelwald/Nadelholzforst				
Charakteristik:					
	Bearbeiter: A. Knoll / S. Zobl				
lfd. Nummer:	4983	Fläche: in m ²	0	Länge in m:	0
Bestandestyp:	0102 Nadelwald/Nadelholzforst				
Charakteristik:					
	Bearbeiter: A. Knoll / S. Zobl				
lfd. Nummer:	4984	Fläche: in m ²	0	Länge in m:	0
Bestandestyp:	0102 Nadelwald/Nadelholzforst				
Charakteristik:					
	Bearbeiter: A. Knoll / S. Zobl				
lfd. Nummer:	4985	Fläche: in m ²	0	Länge in m:	0
Bestandestyp:	0201 Kleinstwaldfläche ("Feldgehölz"), Gebüsch oder Baumgruppe unter 1000m²				
Charakteristik:	Neuanlage (15 - 20 Jahren alt); Feldahorn (Acer campestre), Haselnuss (Corylus avellana), Weiß-Birke (Betula pendula), Heckenkirsche (Lonicera spec.), Esche (Fraxinus excelsior), Hain-Buche (Carpinus betulus), Stiel-Eiche (Quercus robur), Pfaffenhütchen (Evonymus europaeus), Hartriegel (Cornus spec.)				
	Bearbeiter: A. Knoll / S. Zobl				
lfd. Nummer:	4986	Fläche: in m ²	0	Länge in m:	0
Bestandestyp:	0204 Streuobstbestand (Streuobstwiese/-weide, Obstbaumreihen)				
Charakteristik:					
	Bearbeiter: A. Knoll / S. Zobl				

lfd. Nummer:	4987	Fläche: in m ²	0	Länge in m:	0
Bestandestyp:	0102 Nadelwald/Nadelholzforst				
Charakteristik:	Bearbeiter: A. Knoll / S. Zobl				
lfd. Nummer:	4988	Fläche: in m ²	0	Länge in m:	0
Bestandestyp:	0102 Nadelwald/Nadelholzforst				
Charakteristik:	Bearbeiter: A. Knoll / S. Zobl				
lfd. Nummer:	4989	Fläche: in m ²	0	Länge in m:	0
Bestandestyp:	0102 Nadelwald/Nadelholzforst				
Charakteristik:	Bearbeiter: A. Knoll / S. Zobl				
lfd. Nummer:	4990	Fläche: in m ²	0	Länge in m:	0
Bestandestyp:	0204 Streuobstbestand (Streuobstwiese/-weide, Obstbaumreihen)				
Charakteristik:	Bearbeiter: A. Knoll / S. Zobl				
lfd. Nummer:	4991	Fläche: in m ²	0	Länge in m:	0
Bestandestyp:	0103 Laub-Nadel-Mischwald/Laub-Nadelholz-Mischforst				
Charakteristik:	Bearbeiter: A. Knoll / S. Zobl				
lfd. Nummer:	4992	Fläche: in m ²	0	Länge in m:	0
Bestandestyp:	0602 Abbauflächen geogener Rohstoffe mit aktueller betrieblicher Nutzung				
Charakteristik:	Bearbeiter: A. Knoll / S. Zobl				
lfd. Nummer:	6505	Fläche: in m ²	0	Länge in m:	0
Bestandestyp:	0210 Markante (landschaftsprägende) Geländeböschung				
Charakteristik:	Böschung (teils mit Halbtrockenrasencharakter)				
	Bearbeiter: A. Knoll / S. Zobl				
lfd. Nummer:	6506	Fläche: in m ²	0	Länge in m:	0
Bestandestyp:	0210 Markante (landschaftsprägende) Geländeböschung				
Charakteristik:	Böschung (teils mit Halbtrockenrasencharakter)				
	Bearbeiter: A. Knoll / S. Zobl				
lfd. Nummer:	6507	Fläche: in m ²	0	Länge in m:	0
Bestandestyp:	0210 Markante (landschaftsprägende) Geländeböschung				
Charakteristik:	Böschung (teils mit Halbtrockenrasencharakter)				
	Bearbeiter: A. Knoll / S. Zobl				
lfd. Nummer:	6508	Fläche: in m ²	0	Länge in m:	0
Bestandestyp:	0210 Markante (landschaftsprägende) Geländeböschung				
Charakteristik:	Böschung (teils mit Halbtrockenrasencharakter)				
	Bearbeiter: A. Knoll / S. Zobl				
lfd. Nummer:	6509	Fläche: in m ²	0	Länge in m:	0
Bestandestyp:	0210 Markante (landschaftsprägende) Geländeböschung				
Charakteristik:	Böschung (teils mit Halbtrockenrasencharakter)				
	Bearbeiter: A. Knoll / S. Zobl				
lfd. Nummer:	6511	Fläche: in m ²	0	Länge in m:	0
Bestandestyp:	0210 Markante (landschaftsprägende) Geländeböschung				
Charakteristik:	Böschung (teils mit Halbtrockenrasencharakter)				
	Bearbeiter: A. Knoll / S. Zobl				

lfd. Nummer:	6512	Fläche: in m ²	0	Länge in m:	0
Bestandestyp:	0210 Markante (landschaftsprägende) Geländeböschung				
Charakteristik:	Böschung (teils mit Halbtrockenrasencharakter)				
	Bearbeiter: A. Knoll / S. Zobl				
lfd. Nummer:	6513	Fläche: in m ²	0	Länge in m:	0
Bestandestyp:	0210 Markante (landschaftsprägende) Geländeböschung				
Charakteristik:	Böschung (teils mit Halbtrockenrasencharakter)				
	Bearbeiter: A. Knoll / S. Zobl				
lfd. Nummer:	6514	Fläche: in m ²	0	Länge in m:	0
Bestandestyp:	0210 Markante (landschaftsprägende) Geländeböschung				
Charakteristik:	Böschung (teils mit Halbtrockenrasencharakter)				
	Bearbeiter: A. Knoll / S. Zobl				
lfd. Nummer:	6515	Fläche: in m ²	0	Länge in m:	0
Bestandestyp:	0210 Markante (landschaftsprägende) Geländeböschung				
Charakteristik:	Böschung (teils mit Halbtrockenrasencharakter)				
	Bearbeiter: A. Knoll / S. Zobl				
lfd. Nummer:	6516	Fläche: in m ²	0	Länge in m:	0
Bestandestyp:	0210 Markante (landschaftsprägende) Geländeböschung				
Charakteristik:	Böschung (teils mit Halbtrockenrasencharakter)				
	Bearbeiter: A. Knoll / S. Zobl				
lfd. Nummer:	6517	Fläche: in m ²	0	Länge in m:	0
Bestandestyp:	0210 Markante (landschaftsprägende) Geländeböschung				
Charakteristik:	Böschung (teils mit Halbtrockenrasencharakter)				
	Bearbeiter: A. Knoll / S. Zobl				
lfd. Nummer:	6518	Fläche: in m ²	0	Länge in m:	0
Bestandestyp:	0210 Markante (landschaftsprägende) Geländeböschung				
Charakteristik:	Böschung (teils mit Halbtrockenrasencharakter)				
	Bearbeiter: A. Knoll / S. Zobl				
lfd. Nummer:	6519	Fläche: in m ²	0	Länge in m:	0
Bestandestyp:	0210 Markante (landschaftsprägende) Geländeböschung				
Charakteristik:	Böschung (teils mit Halbtrockenrasencharakter)				
	Bearbeiter: A. Knoll / S. Zobl				
lfd. Nummer:	6522	Fläche: in m ²	0	Länge in m:	0
Bestandestyp:	0210 Markante (landschaftsprägende) Geländeböschung				
Charakteristik:	Böschung (teils mit Halbtrockenrasencharakter)				
	Bearbeiter: A. Knoll / S. Zobl				
lfd. Nummer:	6523	Fläche: in m ²	0	Länge in m:	0
Bestandestyp:	0210 Markante (landschaftsprägende) Geländeböschung				
Charakteristik:	Böschung (teils mit Halbtrockenrasencharakter)				
	Bearbeiter: A. Knoll / S. Zobl				
lfd. Nummer:	6524	Fläche: in m ²	0	Länge in m:	0
Bestandestyp:	0210 Markante (landschaftsprägende) Geländeböschung				
Charakteristik:	Böschung (teils mit Halbtrockenrasencharakter)				
	Bearbeiter: A. Knoll / S. Zobl				
lfd. Nummer:	6525	Fläche: in m ²	0	Länge in m:	0
Bestandestyp:	0210 Markante (landschaftsprägende) Geländeböschung				
Charakteristik:	Böschung (teils mit Halbtrockenrasencharakter)				
	Bearbeiter: A. Knoll / S. Zobl				

lfd. Nummer:	6526	Fläche: in m ²	0	Länge in m:	0
Bestandestyp:	0210 Markante (landschaftsprägende) Geländeböschung				
Charakteristik:	Böschung (teils mit Halbtrockenrasencharakter)				
	Bearbeiter: A. Knoll / S. Zobl				
lfd. Nummer:	6527	Fläche: in m ²	0	Länge in m:	0
Bestandestyp:	0210 Markante (landschaftsprägende) Geländeböschung				
Charakteristik:	Böschung (teils mit Halbtrockenrasencharakter)				
	Bearbeiter: A. Knoll / S. Zobl				
lfd. Nummer:	6528	Fläche: in m ²	0	Länge in m:	0
Bestandestyp:	0210 Markante (landschaftsprägende) Geländeböschung				
Charakteristik:	Böschung (teils mit Halbtrockenrasencharakter)				
	Bearbeiter: A. Knoll / S. Zobl				
lfd. Nummer:	6529	Fläche: in m ²	0	Länge in m:	0
Bestandestyp:	0210 Markante (landschaftsprägende) Geländeböschung				
Charakteristik:	Böschung (teils mit Halbtrockenrasencharakter)				
	Bearbeiter: A. Knoll / S. Zobl				
lfd. Nummer:	6531	Fläche: in m ²	0	Länge in m:	0
Bestandestyp:	0210 Markante (landschaftsprägende) Geländeböschung				
Charakteristik:	Böschung (teils mit Halbtrockenrasencharakter)				
	Bearbeiter: A. Knoll / S. Zobl				
lfd. Nummer:	6535	Fläche: in m ²	0	Länge in m:	0
Bestandestyp:	0210 Markante (landschaftsprägende) Geländeböschung				
Charakteristik:	Böschung (teils mit Halbtrockenrasencharakter)				
	Bearbeiter: A. Knoll / S. Zobl				
lfd. Nummer:	6536	Fläche: in m ²	0	Länge in m:	0
Bestandestyp:	0210 Markante (landschaftsprägende) Geländeböschung				
Charakteristik:	Böschung (teils mit Halbtrockenrasencharakter)				
	Bearbeiter: A. Knoll / S. Zobl				
lfd. Nummer:	6537	Fläche: in m ²	0	Länge in m:	0
Bestandestyp:	0210 Markante (landschaftsprägende) Geländeböschung				
Charakteristik:	Böschung (teils mit Halbtrockenrasencharakter)				
	Bearbeiter: A. Knoll / S. Zobl				
lfd. Nummer:	6538	Fläche: in m ²	0	Länge in m:	0
Bestandestyp:	0210 Markante (landschaftsprägende) Geländeböschung				
Charakteristik:	Böschung (teils mit Halbtrockenrasencharakter)				
	Bearbeiter: A. Knoll / S. Zobl				
lfd. Nummer:	6539	Fläche: in m ²	0	Länge in m:	0
Bestandestyp:	0210 Markante (landschaftsprägende) Geländeböschung				
Charakteristik:	Böschung (teils mit Halbtrockenrasencharakter)				
	Bearbeiter: A. Knoll / S. Zobl				
lfd. Nummer:	6540	Fläche: in m ²	0	Länge in m:	0
Bestandestyp:	0210 Markante (landschaftsprägende) Geländeböschung				
Charakteristik:	Böschung (teils mit Halbtrockenrasencharakter)				
	Bearbeiter: A. Knoll / S. Zobl				
lfd. Nummer:	7450	Fläche: in m ²	0	Länge in m:	0
Bestandestyp:	0204 Streuobstbestand (Streuobstwiese/-weide, Obstbaumreihen)				
Charakteristik:					
	Bearbeiter: A. Knoll / S. Zobl				

lfd. Nummer:	7476	Fläche: in m ²	0	Länge in m:	0
Bestandestyp:	0104 Laubwald/Laubholzforst				
Charakteristik:					
	Bearbeiter: A. Knoll / S. Zobl				
lfd. Nummer:	7550	Fläche: in m ²	0	Länge in m:	0
Bestandestyp:	0201 Kleinstwaldfläche ("Feldgehölz"), Gebüsch oder Baumgruppe unter 1000m²				
Charakteristik:	Stiel-Eiche (Quercus robur), Berg-Ahorn (Acer pseudoplatanus), Haselnuss (Corylus avellana), Weiß-Birke (Betula pendula)				
	Bearbeiter: A. Knoll / S. Zobl				
lfd. Nummer:	7551	Fläche: in m ²	0	Länge in m:	0
Bestandestyp:	0201 Kleinstwaldfläche ("Feldgehölz"), Gebüsch oder Baumgruppe unter 1000m²				
Charakteristik:	Stiel-Eiche (Quercus robur), Berg-Ahorn (Acer pseudoplatanus), Haselnuss (Corylus avellana), Weiß-Birke (Betula pendula)				
	Bearbeiter: A. Knoll / S. Zobl				
lfd. Nummer:	7558	Fläche: in m ²	0	Länge in m:	0
Bestandestyp:	0203 Heckenzug				
Charakteristik:					
	Bearbeiter: A. Knoll / S. Zobl				
lfd. Nummer:	7567	Fläche: in m ²	0	Länge in m:	0
Bestandestyp:	0203 Heckenzug				
Charakteristik:					
	Bearbeiter: A. Knoll / S. Zobl				
lfd. Nummer:	7568	Fläche: in m ²	0	Länge in m:	0
Bestandestyp:	0210 Markante (landschaftsprägende) Geländeböschung				
Charakteristik:	Böschung (teils mit Halbtrockenrasencharakter)				
	Bearbeiter: A. Knoll / S. Zobl				
lfd. Nummer:	7569	Fläche: in m ²	0	Länge in m:	0
Bestandestyp:	0210 Markante (landschaftsprägende) Geländeböschung				
Charakteristik:	Böschung (teils mit Halbtrockenrasencharakter)				
	Bearbeiter: A. Knoll / S. Zobl				
lfd. Nummer:	7570	Fläche: in m ²	0	Länge in m:	0
Bestandestyp:	0210 Markante (landschaftsprägende) Geländeböschung				
Charakteristik:	Böschung (teils mit Halbtrockenrasencharakter)				
	Bearbeiter: A. Knoll / S. Zobl				
lfd. Nummer:	7571	Fläche: in m ²	0	Länge in m:	0
Bestandestyp:	0210 Markante (landschaftsprägende) Geländeböschung				
Charakteristik:	Böschung (teils mit Halbtrockenrasencharakter)				
	Bearbeiter: A. Knoll / S. Zobl				
lfd. Nummer:	7572	Fläche: in m ²	0	Länge in m:	0
Bestandestyp:	0210 Markante (landschaftsprägende) Geländeböschung				
Charakteristik:	Böschung (teils mit Halbtrockenrasencharakter)				
	Bearbeiter: A. Knoll / S. Zobl				
lfd. Nummer:	7573	Fläche: in m ²	0	Länge in m:	0
Bestandestyp:	0210 Markante (landschaftsprägende) Geländeböschung				
Charakteristik:	Böschung (teils mit Halbtrockenrasencharakter)				
	Bearbeiter: A. Knoll / S. Zobl				
lfd. Nummer:	7597	Fläche: in m ²	0	Länge in m:	0
Bestandestyp:	99 Erhebungsfläche unbestimmten Typs				
Charakteristik:	Wildgehege				
	Bearbeiter: A. Knoll / S. Zobl				

lfd. Nummer:	7646	Fläche: in m ²	0	Länge in m:	0
Bestandestyp:	0206 Baumreihe, Allee				
Charakteristik:					
		Bearbeiter:	A. Knoll / S. Zobl		
lfd. Nummer:	7647	Fläche: in m ²	0	Länge in m:	0
Bestandestyp:	0203 Heckenzug				
Charakteristik:					
		Bearbeiter:	A. Knoll / S. Zobl		
lfd. Nummer:	7704	Fläche: in m ²	0	Länge in m:	0
Bestandestyp:	0203 Heckenzug				
Charakteristik:					
		Bearbeiter:	A. Knoll / S. Zobl		
lfd. Nummer:	7847	Fläche: in m ²	0	Länge in m:	0
Bestandestyp:	0203 Heckenzug				
Charakteristik:					
		Bearbeiter:	A. Knoll / S. Zobl		
lfd. Nummer:	7941	Fläche: in m ²	0	Länge in m:	0
Bestandestyp:	0102 Nadelwald/Nadelholzforst				
Charakteristik:					
		Bearbeiter:	A. Knoll / S. Zobl		
lfd. Nummer:	7942	Fläche: in m ²	0	Länge in m:	0
Bestandestyp:	0203 Heckenzug				
Charakteristik:					
		Bearbeiter:	A. Knoll / S. Zobl		
lfd. Nummer:	7943	Fläche: in m ²	0	Länge in m:	0
Bestandestyp:	0203 Heckenzug				
Charakteristik:					
		Bearbeiter:	A. Knoll / S. Zobl		
lfd. Nummer:	7944	Fläche: in m ²	0	Länge in m:	0
Bestandestyp:	0204 Streuobstbestand (Streuobstwiese/-weide, Obstbaumreihen)				
Charakteristik:					
		Bearbeiter:	A. Knoll / S. Zobl		
lfd. Nummer:	7945	Fläche: in m ²	0	Länge in m:	0
Bestandestyp:	0103 Laub-Nadel-Mischwald/Laub-Nadelholz-Mischforst				
Charakteristik:					
		Bearbeiter:	A. Knoll / S. Zobl		
lfd. Nummer:	7947	Fläche: in m ²	0	Länge in m:	0
Bestandestyp:	0102 Nadelwald/Nadelholzforst				
Charakteristik:					
		Bearbeiter:	A. Knoll / S. Zobl		
lfd. Nummer:	7948	Fläche: in m ²	0	Länge in m:	0
Bestandestyp:	0102 Nadelwald/Nadelholzforst				
Charakteristik:					
		Bearbeiter:	A. Knoll / S. Zobl		
lfd. Nummer:	7949	Fläche: in m ²	0	Länge in m:	0
Bestandestyp:	0102 Nadelwald/Nadelholzforst				
Charakteristik:					
		Bearbeiter:	A. Knoll / S. Zobl		

lfd. Nummer: **7950** Fläche: in m² **0** Länge in m: **0**
 Bestandestyp: **0102 Nadelwald/Nadelholzforst**
 Charakteristik:

Bearbeiter: A. Knoll / S. Zobl

lfd. Nummer: **7988** Fläche: in m² **0** Länge in m: **0**
 Bestandestyp: **0103 Laub-Nadel-Mischwald/Laub-Nadelholz-Mischforst**
 Charakteristik:

Bearbeiter: A. Knoll / S. Zobl

lfd. Nummer: **7989** Fläche: in m² **0** Länge in m: **0**
 Bestandestyp: **0102 Nadelwald/Nadelholzforst**
 Charakteristik:

Bearbeiter: A. Knoll / S. Zobl

lfd. Nummer: **7990** Fläche: in m² **0** Länge in m: **0**
 Bestandestyp: **0103 Laub-Nadel-Mischwald/Laub-Nadelholz-Mischforst**
 Charakteristik:

Bearbeiter: A. Knoll / S. Zobl

lfd. Nummer: **8946** Fläche: in m² **0** Länge in m: **0**
 Bestandestyp: **0202 Uferbegleitgehölz**
 Charakteristik:

Bearbeiter: A. Knoll / S. Zobl