LAND OBERÖSTERREICH

Naturraumkartierung Oberösterreich

Landschaftserhebung Gemeinde Mehrnbach

Endbericht

Land Oberösterreich NATUR

Naturraumkartierung Oberösterreich

Landschaftserhebung
Gemeinde Mehrnbach

Endbericht

Kirchdorf an der Krems, 2007

naturraum
Naturraumkartierung Oberösterreich

Land Oberösterreich
NATUR

Projektleitung Naturraumkartierung Oberösterreich:
Mag. Günter Dorninger

Projektbetreuung Landschaftserhebungen:
Mag. Günter Dorninger

EDV/GIS-Betreuung
Mag. Günter Dorninger

Auftragnehmer:

DI Andrea Lichtenecker
Zeillergasse 1/435
1160 Wien

Bearbeiter:
DI Andrea Lichtenecker

im Auftrag des Landes Oberösterreich,
Naturschutzabteilung – Naturraumkartierung OÖ

Fotos der Titelseite:
Foto links: Einzelbaum in intensiv genutzter Agrarlandschaft
Foto rechts: Weiler mit umgebender bäuerlicher Landschaft östlich Federnberg

Fotonachweis:
DI Andrea Lichtenecker

Redaktion:
Mag. Günter Dorninger

Impressum:

Medieninhaber: Land Oberösterreich

Herausgeber:
Amt der O ö. Landesregierung
Naturschutzabteilung – Naturraumkartierung Oberösterreich
4560 Kirchdorf an der Krems
Tel.: +43 7582 685 533
Fax: +43 7582 685 399
E-Mail: biokart.post@ooe.gv.at

Graphische Gestaltung: Mag. Günter Dorninger
Herstellung: Eigenvervielfältigung

Kirchdorf a. d. Krems, Mai 2007

© Alle Rechte, insbesondere das Recht der Vervielfältigung, Verbreitung oder Verwertung bleiben dem Land Oberösterreich vorbehalten

Inhaltsverzeichnis

1 VORBEMERKUNGEN 4

1.1 Allgemeines 4

1.2 Beschreibung des Bearbeitungsgebietes 5
1.2.1 Lage 5
1.2.2 Bevölkerung, Siedlung, Wirtschaft und Verkehr 5
1.2.3 Landschaftsgenese und Naturraum 6
1.2.4 Klima 7
1.2.5 Boden 7
1.2.6 Potenziell natürliche und aktuelle Vegetation 7

2 BESCHREIBUNG DER EINZELNEN TEILGEBIETE 8

2.1 Teilgebiet 1: Stark reliefierte, intensiv genutzte Agrarlandschaft 11

2.2 Teilgebiet 2: Waldreicher Höhenrücken 12

2.3 Teilgebiet 3: Intensiv genutztes Siedlungs- und Agrargebiet im Talraum der Waldzeller Ache 13

3 ZUSAMMENFASSENDE BESCHREIBUNG 14

3.1 Ergebnisse der Landschaftserhebung 14

3.2 Naturschutzfachlich wertvolle Bereiche 16

3.3 Defizite und Ansatzpunkte für naturschutzfachliche Aufwertung 17

4 VERWENDETE LITERATUR UND QUELLENVERZEICHNIS 18

4.1 Datengrundlagen 18

4.2 Literaturverzeichnis 18

4.3 Sonstige Quellen 19

Abbildungsverzeichnis

Abb. 1: Übersicht Erhebungsgebiet mit Abgrenzung der Teilgebiete und ÖK50 9
Abb. 2: Übersicht Erhebungsgebiet mit Abgrenzung der Teilgebiete und Orthofotos 10
Abb. 3: Prozentueller Anteil der erhobenen Bestandestypen am gesamten Gemeindegebiet 15

Tabellenverzeichnis

Tab. 1: Flächengrößen und prozentuelle Flächenverteilung der erhobenen Bestandestypen bzw. der nicht erhobenen Flächen in Relation zur gesamten Gemeindefläche 15
Tab. 2: Darstellung der Flächenverteilung und -größen der erhobenen Bestandestypen in Relation zur gesamten Gemeindefläche 16

Anhang 1: Fotodokumentation

Anhang 2: Beschreibung der Einzelflächen

Anhang 3: Karten (1:5.000)

1 Vorbemerkungen

1.1 Allgemeines

Im Auftrag der Oö. Landesregierung, Naturschutzabteilung - Naturraumkartierung Oberösterreich, wird unter dem Titel „Naturraum, Naturraumkartierung Oberösterreich – Landschaftserhebung Oberösterreich“ die in Oberösterreich vorhandene Ausstattung, im Besonderen die der Kulturlandschaft, mit naturräumlich relevanten Strukturelementen und Biotopen erhoben. Im Gegensatz zur Biotopkartierung, die detaillierte Aussagen über die vegetationskundlichen Verhältnisse, Strukturmerkmale, Gefährdung, Nutzung usw. trifft, gibt die Landschaftserhebung eine grobe und überblicksartige Darstellung der vorhandenen Elemente. Nur bestimmte Erhebungstypen werden über eine kurze Charakteristik beschrieben. Die Ergebnisse der Landschaftserhebung dienen als grundlegende Information für die Erarbeitung des Landschaftsleitbildes Oberösterreichs sowie für gutachterliche und planende Tätigkeiten von Behörden und anderen Planungsträgern. Bei konkreten Planungen sind jedoch aufbauend auf die Landschaftserhebung detailliertere Erhebungen durchzuführen.

Die Landschaftserhebung basiert auf einer Auswertung aktueller digitaler Farb-Orthofotos und vorliegender Unterlagen und erfolgt im Erhebungs- und Ausgabemaßstab 1 : 5.000. Begehungen werden auf ausgewählte Flächen beschränkt und dienen insbesondere der Charakterisierung von Grünlandtypen sowie der Ansprache von Gehölzen. Bauland- und Siedlungsflächen sind nicht Gegenstand der Landschaftserhebung.

Die Ergebnisse der Landschaftserhebung werden für amtliche und private Gutachten, Planungen und Projekte zur Verfügung gestellt.

Frau DI Andrea Lichtenecker wurde im Juli 2006 mit der Durchführung der Arbeiten zur Landschaftserhebung für die Gemeinde Mehrnbach im politischen Bezirk Ried im Innkreis beauftragt. Der Bearbeitungszeitraum erstreckte sich von Juli 2006 bis Mai 2007. Das Gemeindegebiet umfasst das Bearbeitungsgebiet 2006-09.

Gegenständlicher Bericht fasst die Ergebnisse der Landschaftserhebung der Gemeinde Mehrnbach zusammen. Grundlegende Unterlagen für die Digitalisierung und Aufarbeitung der Daten wurden vom Auftraggeber bereitgestellt (vollständige Auflistung siehe Kap. 4). Als Basis für den Bericht dienen die bei der Landesregierung erhobenen Pläne und Unterlagen wie z.B. der Flächenwidmungsplan und das Örtliche Entwicklungskonzept. Neben diverser Literatur zum Landschaftsraum sind auch die durch die Begehung vor Ort erworbenen Gebietskenntnisse und Wahrnehmungen durch den Bearbeiter eine wichtige Grundlage für die Berichtserstellung. Weiters wurden Informationen aus Recherchen im Internet verwendet.

1.2 Beschreibung des Bearbeitungsgebietes

1.2.1 Lage

Die Gemeinde Mehrnbach liegt im oberösterreichischen Innviertel. Das Gemeindegebiet umfasst eine Gesamtfläche von 22,2 km².

Die mittlere Nord-Süd Ausdehnung beträgt rund 5 km, ebenso die Ost-West Ausdehnung. Der Hauptort Mehrnbach liegt auf einer Seehöhe von 443 m üNN, nach Süden hin steigt das Gemeindegebiet auf rund 500 m üNN an.

Die Gemeinde liegt im politischen Bezirk Ried im Innkreis und ist in folgende Katastralgemeinden unterteilt:

- Atzing
- Mehrnbach
- Renetsham
- Riegerting
- Stötten

Nach der naturschutzfachlichen Raumgliederung Oberösterreichs liegt das Gemeindegebiet in der Raumeinheit „Inn- und Hausruckviertler Hügelland".

Die Flächenverteilung (in ha) der Nutzungsklassen gibt einen groben Überblick über die Ausstattung des Gemeindegebietes (Quelle: Statistik Austria 2007, Auskunft per e-mail):

- Wald 362,47
- Landwirtschaftliche Nutzung 1673,48
- Baufläche 19,60
- Gärten 57,91
- Gewässer 7,31
- Sonstige Flächen 100,43

1.2.2 Bevölkerung, Siedlung, Wirtschaft und Verkehr

Bevölkerung

Die Gemeinde Mehrnbach zählte 2004 2.301 Einwohner, wobei in den letzten 23 Jahren eine Zunahme der Bevölkerung beobachtet werden kann (1981: 2.075 Einwohner). Die meisten Einwohner leben im Hauptort Mehrnbach.

Siedlung

Die Ortsgebiete von Mehrnbach, Atzing, Renetsham, Asenham und Langdorf weisen im Kern eine geschlossene Bebauungsstruktur auf, Zersiedlungstendenzen zeigen sich vor allem im Nahbereich zu Ried im Innkreis. Zu Nutzungskonflikten führt die t.w. Durchmischung von Wohngebiet und Betriebsgebiet.

Aufgrund der Nähe zu Ried herrscht ein relativ starker Zuzug, in Folge ist die Baulandnachfrage relativ hoch, wobei jedoch derzeit kein Mangel an Baulandreserven besteht. Die höchste

Besiedlungsdichte herrscht im Bereich der das Gemeindegebiet von Ost nach West querenden Bundesstraße.

Außerhalb der Ortsgebiete trifft man immer wieder auf freistehende Weiler und Einzelgehöfte (Vierseit- und Vierkanthöfe), die sich meist gut in die Kulturlandschaft einpassen.

Wirtschaft

Der wichtigste Wirtschaftszweig für die Gemeinde ist die Sachgütererzeugung, gefolgt vom Handel, dem Dienstleistungssektor und der Landwirtschaft.

Die Landwirtschaft ist zugleich auch jener Wirtschaftszweig, der auch den höchsten Einfluss auf das Landschaftsbild der Gemeinde aufweist. Hier zählt die Agrarstrukturerhebung 1999 53 Haupt- und 42 Nebenerwerbsbetriebe, wobei die Anzahl der Betriebe in einem 5-Jahres-Zeitraum stark zurückging (- 21 %).

In Summe werden von den Landwirten 1.975 ha landwirtschaftlicher Flächen bewirtschaftet (Stand 1999), die im 5-Jahres-Zeitraum im Gegensatz zur Anzahl der Betriebe nur eine sehr schwach abnehmende Tendenz aufweisen (- 1,1 %). Auffallend ist hier jedoch, dass der Rückgang an Betrieben wie an landwirtschaftlicher Nutzfläche die Nebenerwerbsbetriebe betraf, während die Anzahl der Haupterwerbsbetriebe im 5-Jahres-Zeitraum zunahm. D.h. es ergibt sich ein eindeutiger Trend hin zu größeren, intensiver wirtschaftenden Betrieben mit allen damit verbundenen Auswirkungen auf Landschaftsbild und Landschaftsökologie. Größtenteils handelt es sich hierbei um Mastbetriebe mit jeweils hohen Stückzahlen an Stieren bzw. Schweinen (meist ab 100 Stück), durch den Rückgang an Milchbetrieben befindet sich auch der Grünlandanteil in einem kontinuierlichen Rückgang. Daneben befindet sich in der Gemeinde eine Biogasanlage, für die Gras- und Maissilage produziert werden.

Der Tourismus spielt keine Rolle.

Die Anzahl der Auspendler betrug im Jahr 2001 868 Personen, wovon der Großteil in Ried/Innkreis beschäftigt war. Demgegenüber steht die Anzahl der Einpendler mit 147 Personen im Jahr 2001.

Verkehr

Mehrnbach liegt an der stark befahrenen Bundesstraße 141, von Ried/Innkreis nach Altheim (mit Anschluss an die Innkreisautobahn A8). Eine weitere Erschließung erfolgt über 2 Landesstraßen. Die Straße führt durch den Hauptort Mehrnbach und durch Atzing und stellt vor allem aufgrund des sehr starken LKW-Verkehrsaufkommens eine starke Belastung für die Bevölkerung dar.

Zudem wird die Gemeinde durch die von Ried nach Braunau verlaufende Bahnlinie erschlossen.

1.2.3 Landschaftsgenese und Naturraum

Das Bearbeitungsgebiet liegt in der Molassezone (Alpenvorland). Während des Jungtertiärs erstreckte sich hier das so genannte Molassemeer, welches das Becken zwischen Flyschzone und Böhmischer Masse einnahm. Die langsame Sedimentation von tonig-feinsandigen Flachseesedimenten wurde durch ein ständiges Tiefersinken des Meeresbodens kompensiert. So entstanden bis zum Ende des Tertiärs mehrere 100 m mächtige Ablagerungen aus teils kalkhältigen, teils kalkfreien Sedimenten, die als „Schlier“ bezeichnet werden. Schlier ist grau, nährstoffreich und in den oberen Schichten oft entkalkt. Er bildet aufgrund seiner Wasserundurchlässigkeit auf vielen Böden im Bearbeitungsgebiet den Stauhorizont.

Das Gemeindegebiet umfasst ein landwirtschaftlich relativ intensiv genutztes Hügelland auf rund 430 bis 500 m üNN. Dieses wurde während der Eiszeit durch den zyklischen Wechsel von Erosion und Akkumulation geformt, während sich die Sedimente der Flüsse (Quarzkiese,

Sande, Lehme) über dem Schlier ablagerten. So entwickelten sich entlang der Waldzeller Ache mehrere Terrassenstufen, die heute das Landschaftsbild prägen. Die Talniederung an der Gemeindegrenze zu Mettmach wurde als so genannte „Flussterrasse“ durch dynamische Prozesse nach der letzten Eiszeit geprägt. Hier bilden von den Bächen aufgeschüttete Quarzschotter den Untergrund, während das Landschaftsbild durch die Abflussdynamik, Laufveränderungen, Erosion und Sedimentation der Bäche geformt wurde.

Der Großteil des Gemeindegebietes wird jedoch durch einen stark reliefierten, hügeligen Charakter geprägt. Trotz der hohen Reliefenergie überwiegt jedoch eine intensive landwirtschaftliche Nutzung mit einem hohen Anteil an Maisanbau.

1.2.4 Klima

Das Gemeindegebiet von Mehrnbach wird durch ozeanisches Klima mit hohen Sommerniederschlägen geprägt, wobei in den Sommermonaten auch häufig Gewitter auftreten, mit denen starke Regenfälle einhergehen können.

Folgende langjährige Mittelwerte und Mittelwerte vom Jahr 2002 wurden im Bearbeitungsgebiet gemessen (da für das Gemeindegebiet keine Daten verfügbar waren, wurde auf Daten der Messstelle Ried im Innkreis (431 m üNN) zurückgegriffen):

- Jahresniederschlag: 929 mm (langjähriges Mittel); 1.331 mm (2002)
- Mittlere Jahrestemperatur: 8,0°C (langjähriges Mittel); 9,7°C (2002)
- Tage mit Schneedecke: 47 Tage von 14.11. bis 24.3. (2001/2002)

(Quelle: Hydrographisches Jahrbuch von Österreich 2002)

1.2.5 Boden

Im den Großteil des Gemeindegebietes einnehmenden Hügelland überwiegen kalkfreie, teilweise schwach pseudovergleyte Lockersediment-Braunerden, die einen guten Ackerstandort darstellen. Bei sehr bindigem Ausgangsmaterial (lehmiger Ton, Ton) kam es aufgrund des starken Wasserstaus zur Bildung typischer Pseudogleye, die sich meist auf Waldrandlagen beschränken.

Auf stark geneigten Hängen ist die entkalkte Zone des Schliers erodiert, sodass sich kalkhaltige Lockersediment-Braunerden ausbilden konnten, die bei Starkregenereignissen anfällig für Erosion sind.

In Mulden und Gräben finden sich grundwasserbeeinflusste, schwach vergleyte bis vergleyte Lockersediment-Braunerden bis hin zu typischen Gleyen, die jedoch weitgehend dränagiert sind.

1.2.6 Potenziell natürliche und aktuelle Vegetation

Das Gemeindegebiet von Mehrnbach liegt im Teilgebiet 7.1: „Nördliches Alpenvorland – Westteil“ der forstlichen Wuchsgebiete Österreichs (Kilian et al. 1994) in der submontanen (400 - 600 m üNN) Höhenstufe. Von Natur aus sind hier nährstoffreiche, leistungsfähige Laubmischwald-Standorte verbreitet, die heute – soweit möglich und rentabel - landwirtschaftlich genutzt werden (rund 75 % des Gemeindegebiets). Hier überwiegen Ackerbaubetriebe mit Silo- und Körnermais- sowie Getreideanbau bzw. gemischte Grünland-Ackerbaubetriebe, bei denen intensiv genutzte Grünlandflächen hinzukommen, die aufgrund von Silagewirtschaft mit frühem ersten Schnittzeitpunkt und starker Düngung meist sehr artenarm sind.

Wälder finden sich meist nur kleinflächig, wobei hier forstlich geförderte Ersatzgesellschaften mit Fichte überwiegen. Etwas größere Waldgebiete, die ebenfalls von Fichten dominiert

werden, finden sich auf einem das Gemeindegebiet von West nach Ost durchziehenden Höhenrücken entlang der Linie Federnberg, Käfermühl, Gigling, Gobrechtsham.

Von der ursprünglichen Auenvegetation entlang der Bäche existieren nur noch schmale Streifen, die von der Schwarzerle dominiert werden. Die Gehölze der Bachauen werden häufig zur Brennholzgewinnung verwendet; durch regelmäßiges Auf-Stock-Setzen werden die Bestände verjüngt und das Wurzelwachstum angeregt, um so eine natürliche Stabilisierung der Uferböschungen zu fördern.

Insgesamt ist die potenziell natürliche Vegetation nur schwer erkennbar. Kilian et al. (1994) nennt folgende natürliche Waldgesellschaften für das Bearbeitungsgebiet:

- Submontaner Stieleichen-Hainbuchenwald (Galio sylvatici-Carpinetum), vorwiegend an wärmebegünstigten Standorten
- Submontaner und tiefmontaner Buchenwald mit Beimischung von Tanne, Bergahorn, Esche, Stieleiche und Rotföhre (Hainsimsen Buchenwald (Luzulo nemorosae-Fagetum) auf ärmeren, bodensauren und Waldmeister Buchenwald (Asperulo odoratae-Fagetum) auf basenreicheren Standorten
- Eschen-Schwarzerlen-Bachauwälder (Carici remotae-Fraxinetum, Pruno-Fraxinteum) entlang der Bäche
- Schwarzerlen-Bruchwald (Carici elongatae-Alnetum glutinosae) auf Standorten mit hochanstehendem Grundwasserspiegel
- Laubmischwälder mit Bergahorn, Esche und Bergulme (z.B. Arunco-Aceretum, Carici pendulae-Aceretum) an nährstoffreichen, frischen, meist rutschgefährdeten Standorten

2 Beschreibung der einzelnen Teilgebiete

Die Zielsetzung der Landschaftserhebung für das Gemeindegebiet von Mehrnbach legt eine Untergliederung des Gemeindegebiets in drei Teilgebiete nahe, die laut naturschutzfachlicher Raumgliederung des Landes Oberösterreich alle in die Raumeinheit „Inn- und Hausruckviertler Hügelland“ fallen. Die Gliederung erfolgt auf Grundlage der Landschaftsgenese, der geologischen Formation und unterschiedlicher Nutzungsintensitäten sowie des dadurch bedingten variierenden Waldanteils.

Teilgebiet 1: Stark reliefierte, intensiv genutzte Agrarlandschaft

Das Teilgebiet 1 umfasst die intensiv genutzte Agrarlandschaft im stark reliefierten, zentralen und nördlichen Gemeindebereich (inkl. des Hauptortes Mehrnbach).

Teilgebiet 2: Waldreicher Höhenrücken

Das Teilgebiet 2 umfasst einen die Gemeinde von West nach Ost durchziehenden Höhenrücken entlang der Linie Federnberg, Käfermühl, Gigling, Gobrechtsham im südlichen Bereich des Gemeindegebietes, der sich durch seinen hohen Waldanteil auszeichnet.

Teilgebiet 3: Intensiv genutztes Siedlungs- und Agrargebiet im Talraum der Waldzeller Ache

Das Teilgebiet 3 nimmt lediglich einen kleinen Bereich im Südwesten des Gemeindegebietes ein, der das intensiv genutzte Siedlungs- und Agrargebiet im Talraum der Waldzeller Ache umfasst.

Abb. 1: Übersicht Erhebungsgebiet mit Abgrenzung der Teilgebiete und ÖK50

Teilgebiet 1: Stark reliefierte, intensiv genutzte Agrarlandschaft
Teilgebiet 2: Waldreicher Höhenrücken
Teilgebiet 3: Intensiv genutztes Siedlungs- und Agrargebiet im Talraum der Waldzeller Ache

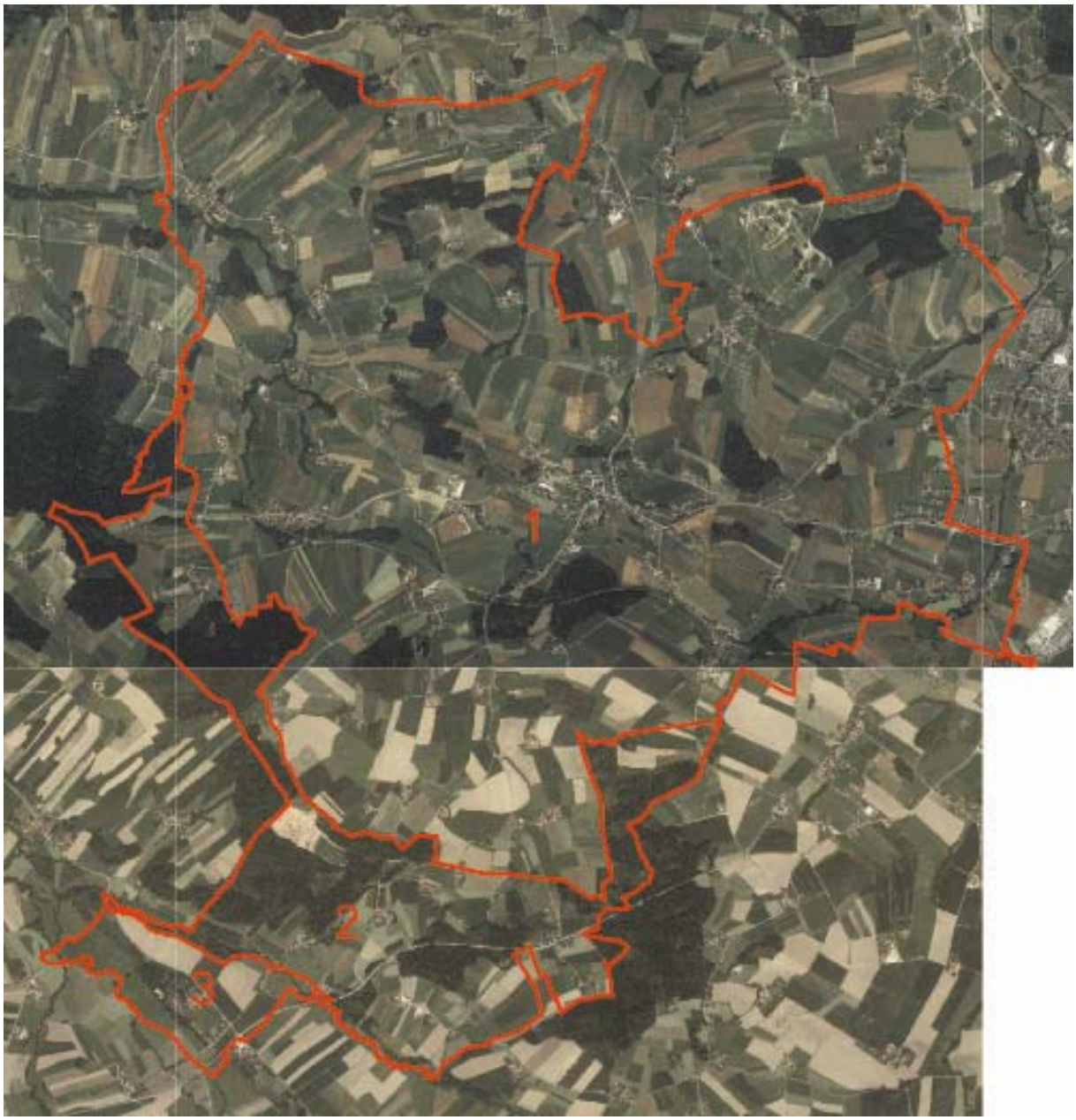

Abb. 2: Übersicht Erhebungsgebiet mit Abgrenzung der Teilgebiete und Orthofotos

Teilgebiet 1: Stark reliefierte, intensiv genutzte Agrarlandschaft
Teilgebiet 2: Waldreicher Höhenrücken
Teilgebiet 3: Intensiv genutztes Siedlungs- und Agrargebiet im Talraum der Waldzeller Ache

2.1 Teilgebiet 1: Stark reliefierte, intensiv genutzte Agrarlandschaft

Struktur-/Nutzungsmerkmal	Charakterisierung
Wald	• in die Agrarlandschaft eingebettete, kleinflächige Wälder (vor allem Fichtenforste) • Vereinzelt Feldgehölze mit überwiegend Laubgehölzen bzw. kleinflächige Laubmischwälder (häufig im Bereich ehemaliger Schliergruben) • keine nennenswerten Aufforstungsflächen vorhanden
Landwirtschaftliche Nutzung / Nutzungsintensität	• Überwiegend intensiv landwirtschaftlich genutzt • Gemischte Acker-Grünlandnutzung (Intensivgrünland mit Silagenutzung) • sehr viel Maisanbau, auch in stark geneigtem Gelände
Moore	• Nicht vorhanden
Strukturelemente	• Obstgärten und Obstbaumreihen im Bereich der Siedlungen, Weiler und Einzelgehöfte • Einzelne Bäume, Baumreihen und Hecken in der landwirtschaftlichen Flur • Feldgehölze an ehemaligen Schliergruben • Fliessgewässernetz mit meist einreihigen, mäßig strukturierten und t.w. lückigen Uferbegleitgehölzen
Gewässer	• Entwässerung Richtung Nordwesten • Fließgewässer meist mäßig naturnah mit Blocksteinsicherung zur Uferstabilisierung • kleinere Bäche t.w. naturnah ausgeprägt • In Einzelfällen Verrohrung der Bäche in der landwirtschaftlichen Flur • Fisch- und Löschteiche im Bereich der Siedlungen und Gehöfte meist wenig naturnah (steil geböscht, eutroph)
Rohstoffabbau / Deponien	• keine
Siedlungsstruktur	• Gewachsener Ortskern in Mehrnbach mit hohem Durchmischungsgrad von Nutzungsformen; Öffentliche Einrichtungen, Bauten für die Wohnnutzung • T.w. Durchmischung von landwirtschaftlichen Betrieben und Wohngebiet mit Nutzungskonflikten • Zersiedlungstendenzen im Nahbereich zu Ried im Innkreis • Weiler und Einzelgehöfte in der landwirtschaftlichen Flur, meist von Obstgärten umgeben

Relief	• Stark reliefiertes Hügelland auf durchschnittlich 440 m üNN bis 500 m üNN (nach Süden hin ansteigend)
Auffällige Entwicklungsprozesse / Landschaftseingriffe	• Landschaft aufgrund intensiver landwirtschaftlicher Nutzung ausgeräumt, weitgehendes Fehlen traditioneller Landschaftselemente (Magerwiesen, Raine, Hecken, Feldgehölze etc.) • Sehr starkes Verkehrsaufkommen auf Bundesstraße

2.2 Teilgebiet 2: Waldreicher Höhenrücken

Struktur-/Nutzungsmerkmal	Charakterisierung
Wald	• Geschlossene Waldflächen (vor allem Fichte) • Kleinflächig auch Laubmischwälder • eine kleinflächige Aufforstung auf Intensivgrünland
Landwirtschaftliche Nutzung / Nutzungsintensität	• Intensive landwirtschaftliche Nutzung der Offenlandbereiche • Gemischte Acker-Grünlandnutzung (Mais, Getreide und vorwiegend Intensivgrünland mit Silagenutzung, eine mäßig artenreiche Schafweide)
Moore	• keine
Strukturelemente	• Obstgärten und Obstbaumreihen vor allem im Bereich der Weiler und Gehöfte
Gewässer	• ein relativ naturnaher Bach (Schaubach) an Teilraumgrenze zu Teilraum 3
Rohstoffabbau / Deponien	• Schottergrube bei Sieber; aktuell Nutzung als Bauschuttdeponie
Siedlungsstruktur	• Insgesamt wenig besiedelt • Weiler und Einzelgehöfte, meist gut in die Landschaft eingepasst und von traditionellen Obstgärten umgeben • Keine größeren Siedlungen
Relief	• Höhenrücken auf rund 500 m üNN • Starke Reliefierung, steile Hänge
Auffällige Entwicklungsprozesse / Landschaftseingriffe	• Offenlandbereiche strukturarm aufgrund intensiver landwirtschaftlicher Nutzung; weitgehendes Fehlen traditioneller Landschaftselemente (Magerwiesen, Raine, Hecken, Feldgehölze etc.)

2.3 Teilgebiet 3: Intensiv genutztes Siedlungs- und Agrargebiet im Talraum der Waldzeller Ache

Struktur-/Nutzungsmerkmal	Charakterisierung
Wald	• Keine geschlossenen Waldflächen • Laubmischwaldbestand im Anschluss an die ehemalige Brauerei bei Riegerting
Landwirtschaftliche Nutzung / Nutzungsintensität	• Überwiegend intensiv landwirtschaftlich genutzt • Gemischte Acker-Grünlandnutzung • randlich Waldzeller Ache vor allem Intensivgrünland mit Silagenutzung
Moore	• Nicht vorhanden
Strukturelemente	• randlich von Riegerting ein Feldgehölze sowie ein Laubmischwaldbestand (übergehend in Ufergehölz bei Teich) • nur vereinzelt Obstbäume • einzelne Baumreihen • Fließgewässer mit ein- bis mehrreihigen Uferbegleitgehölzen
Gewässer	• Entwässerung Richtung Nordwesten durch Waldzeller Ache und Schaubach • Waldzeller Ache mit beidufriger Blockschlichtung und Sohlstabilisierung durch einzelne Sohlrampen (minimale Breiten- und Tiefenvarianz) • Schaubach naturnah ausgebildet • großer Teich im Anschluss an die ehemalige Brauerei bei Riegerting; relativ naturnah ausgebildet jedoch stark eutroph
Rohstoffabbau / Deponien	• keine
Siedlungsstruktur	• verfallenes Betriebsgebiet bei Riegerting (ehemalige Brauerei); im Anschluss kleinflächiges Wohngebiet • ein Weiler mit Streuobstbestand in der landwirtschaftlichen Flur
Relief	• Talbodenbereich auf rund 475 m üNN
Auffällige Entwicklungsprozesse / Landschaftseingriffe	• Landschaft aufgrund intensiver landwirtschaftlicher Nutzung ausgeräumt, geringer Anteil traditioneller Landschaftselemente (Magerwiesen, Raine, Hecken, Feldgehölze etc.)

3 Zusammenfassende Beschreibung

3.1 Ergebnisse der Landschaftserhebung

Die Gemeinde Mehrnbach wird in weiten Bereichen durch ihren stark hügeligen Charakter geprägt, lediglich im Südwesten findet sich ein kleiner, flacher Teilbereich entlang der Waldzeller Ache.

Das gesamte Gebiet gehört dem Innviertler Hügelland an und zeichnet sich trotz der starken Reliefierung durch eine intensive landwirtschaftliche Nutzung aus. Auffällig ist der hohe Anteil an Mais, gefolgt von Getreide und Grünland. Der überwiegende Anteil des Grünlandes wird hierbei von Intensivwiesen eingenommen, die infolge hoher Düngegaben und früher Mähtermine (Silagewirtschaft) artenmäßig stark verarmt sind. Artenreiche Grünlandflächen finden sich nur in Ausnahmefällen (z.B. entlang von Geländeböschungen). Traditionelle Landschaftselemente wie Hecken, Baumreihen und Feldgehölze sind meist nur spärlich vertreten, sodass die Landschaft in weiten Bereichen einen sehr ausgeräumten Charakter aufweist.

Als wichtiges Strukturelement fungiert das Fließgewässernetz mit seinen Ufergehölzsäumen. Die zahlreichen kleinen Bäche weisen in der freien Flur meist einen naturnahen bis mäßig naturnahen (Ufersicherung mit Blockwurf) Charakter auf, während die Bäche im Siedlungsgebiet sowie die Waldzeller Ache eine durchgehende, harte Verbauung aufweisen. Bachbegleitend finden sich meist einreihige Schwarzerlen-Eschenwälder, die häufig hinsichtlich ihrer Artengarnitur und ihres strukturellen Aufbaus verarmt sind. Die einstigen Feuchtwiesen entlang der Bäche sind dränagiert und in Intensivgrünland umgewandelt.

Neben dem Hauptort Mehrnbach gibt es zahlreiche, bäuerlich geprägte kleine Siedlungen, Weiler und Einzelgehöfte (Vierkant- und Vierseithöfe). Das prägende Landschaftselement sind hier die traditionell genutzten Obstbaumwiesen und -reihen, die zum Teil ökologisch wertvolle Altbaumbestände aufweisen. Hier finden sich auch immer wieder zum Teil artenreiche Feldgehölze, die im Bereich ehemaliger Schliergruben („Mehlgruben“) mit t.w. sehr hohen Geländeabbrüchen wachsen.

Aufgrund der Nähe zu Ried im Innkreis finden sich vor allem an der östlichen Gemeindegrenze relativ viele Wohnsiedlungen. Die stark befahrene, das Gemeindegebiet in Ost-West Richtung querende Bundesstraße stellt mit ihrem starken Verkehrsaufkommen (vor allem LKW) eine starke Beeinträchtigung dar.

Im Bereich der Siedlungen und Gehöfte finden sich zahlreiche Fisch- und Löschteiche, die meist nur wenig naturnah mit steilen Uferböschungen und nur wenigen Ufergehölzen ausgebildet sind. Der Großteil dieser Teiche ist stark eutrophiert. Ein relativ naturnaher, jedoch ebenfalls eutropher Teich befindet sich bei Riegerting im Anschluss an eine ehemalige Brauerei.

Die traditionellen Obstbaumreihen finden sich manchmal auch in der freien, landwirtschaftlichen Flur, wo sie gemeinsam mit einzelnen Hecken, Baumreihen und Einzelbäumen wichtige Landschaftselemente darstellen. Dazu kommen in die Landschaft eingestreute, meist relativ artenreiche Feldgehölze sowie meist kleinflächige Nadel- und Laubmischwälder (meist von Fichte dominiert). Insgesamt sind aber alle genannten Landschaftselemente nur spärlich vertreten.

Die folgenden Tabellen und Diagramme geben einen zusammenfassenden Überblick über die prozentuelle Flächenverteilung und Flächengrößen der erhobenen Bestandestypen in Relation zur gesamten Gemeindefläche.

	Fläche in ha	Prozentueller Anteil
Gemeindefläche gesamt	**2222,40**	**100 %**
Fläche erhobene Bestandstypen	475,82	21,41 %
Intensiv genutzte Grünlandbereiche, geschlossenes Siedlungsgebiete, Verkehrsflächen (= nicht erhobene Flächen)	1746,58	78,59 %
Bauland	93,61	4,21 %

Tab. 1: Flächengrößen und prozentuelle Flächenverteilung der erhobenen Bestandestypen bzw. der nicht erhobenen Flächen in Relation zur gesamten Gemeindefläche

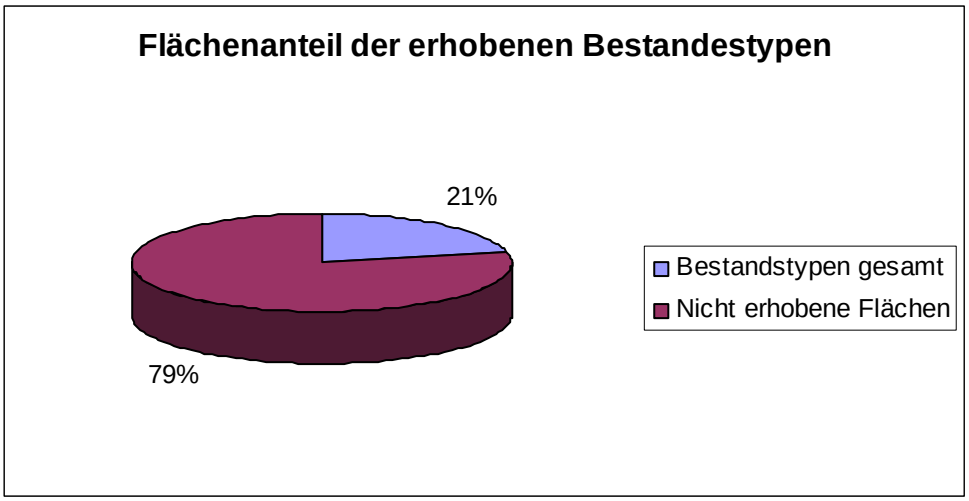

Abb. 3: Prozentueller Anteil der erhobenen Bestandestypen am gesamten Gemeindegebiet

Erhobene Bestandestypen	Flächengröße (ha)	Anteil an der Gemeindefläche (%)
Nadelwald/Nadelholzforst	303,31	13,65
Laub-Nadel-Mischwald/Laub-Nadelholz-Mischforst	28,44	1,28
Laubwald/Laubholzforst	19,04	0,86
Kleinstwaldfläche ("Feldgehölz"), Gebüsch oder Baumgruppe unter 1000m²	10,28	0,46
Uferbegleitgehölz	26,01	1,17
Heckenzug	1,80	0,08
Streuobstbestand (Streuobstwiese/-weide, Obstbaumreihen)	41,61	1,87
Baumreihe, Allee	0,14	0,01
Markanter Einzelbaum	0,01	0,00
Markante (landschaftsprägende) Geländeböschung	0,10	0,00
Großröhricht und Schilfröhricht	0,89	0,04
Sukzessionsfläche des feuchten und nassen Extensivgrünlandes mit oder ohne jüngerem Gehölzaufwuchs	0,03	0,00
Sukzessionsfläche in ehemaligen Intensivgebieten	0,34	0,02
Sukzessionsfläche auf ehemaligen Abbauflächen geogener Rohstoffe	0,00	0,00
Neubewaldung/Aufforstung	0,93	0,04
Feuchtes und nasses Extensivgrünland	0,03	0,00
Mesophile, "bunte" Fettwiese und die meisten Magerrasen, -weiden	2,05	0,09
Grünland-Sondernutzung	30,28	1,36
Stehendes Gewässer	0,90	0,04
Fließendes Gewässer	3,15	0,14
Abbauflächen geogener Rohstoffe mit aktueller betrieblicher Nutzung	0,00	0,00
Deponien	6,74	0,30

Tab. 2: Darstellung der Flächenverteilung und -größen der erhobenen Bestandestypen in Relation zur gesamten Gemeindefläche

3.2 Naturschutzfachlich wertvolle Bereiche

Insgesamt weist das Gemeindegebiet nur wenige naturschutzfachlich wertvolle Bereiche auf. Hervorzuheben sind die traditionell genutzten Streuobstbestände sowie die Uferbegleitgehölze entlang der Bäche, wobei letztere eine wichtige Funktion als vernetzendes Element (Biotopverbund) einnehmen. An ökologisch bedeutsamen Trittsteinbiotopen und Strukturelementen finden sich in der freien Flur vor allem Einzelbäume, Feldgehölze (meist an ehemaligen Schliergruben mit zum Teil sehr hohen Abbruchkanten) und kleine Waldflächen. Hinzu kommen einige Hecken und Obstbaumreihen.

Ökologisch wertvoll sind auch die Randbereiche der immer wieder in die Landschaft eingestreuten Wälder mit zum Teil relativ artenreichen Saumbiotopen.

Ebenso sind auch die kleineren, weitgehend naturbelassenen Fließgewässer ökologisch bedeutsam.

Im intensiv genutzten Siedlungs- und Agrargebiet im Talraum der Waldzeller Ache weist darüber hinaus der relativ große Teich bei Riegerting mitsamt seinen Ufergehölzen eine hohe ökologische Bedeutung auf.

3.3 Defizite und Ansatzpunkte für naturschutzfachliche Aufwertung

Ökologische Defizite sind infolge der mit der intensiven agrarischen Nutzung einhergehenden Ausräumung der Landschaft augenscheinlich. Hierzu zählen vor allem die unzureichende Ausstattung mit traditionellen Landschaftselementen wie Hecken und Feldrainen verbunden mit großen, oft mit Mais bebauten Schlägen, die Dränagierung der Bachtäler mit dem Verlust an Feuchtlebensräumen sowie das generelle Fehlen traditionell genutzter, artenreicher Wiesen. Problematisch ist auch der bereichsweise großflächige Maisanbau, der zu einer weiteren ökologischen Verarmung der Landschaft und in geneigtem Gelände zu einer verstärkten Bodenerosion führt.

Hinzu kommt die durchgehende, harte Verbauung vieler Fließgewässer im Siedlungsbereich sowie der Waldzeller Ache.

Eine starke Beeinträchtigung stellt die stark befahrene Bundesstraße dar, die das Gemeindegebiet in zwei Teile zerschneidet.

Im gesamten Gemeindegebiet sind manche der traditionellen Streuobstbestände stark überaltert und nur mehr lückig bzw. stark fragmentarisch ausgebildet. Zudem wurden vor allem in den 60-iger und 70-iger Jahren anstelle der traditionellen Hochstämme oft ertragreichere Halbstammsorten nachgepflanzt.

Ansätze für naturschutzfachliche Aufwertungen finden sich daher vor allem in einer Reduktion der agrarischen Nutzungsintensität, wobei hier sowohl die Entwicklung traditioneller Landschaftselemente als auch eine teilweise Extensivierung des Grünlandes angestrebt werden sollten. Zahlreiche der aktuellen Intensivwiesen besitzen ein ökologisches Verbesserungspotential, das über bestehende Fördermöglichkeiten (ÖPUL) umgesetzt werden kann. Auf den ackerbaulich genutzten Flächen wäre eine größere Vielfalt an Feldfrüchten mit einer Reduktion des Silo- und Körnermaisanteils – vor allem im stärker geneigten Gelände – anzustreben.

Wünschenswert wäre ebenso die Förderung einer naturnahen Forstwirtschaft mit einer schrittweisen Umwandlung der in die Landschaft eingebetteten Fichtenforste in Laubmischwälder sowie einer Entwicklung artenreicher Waldrandgesellschaften.

Jedenfalls erhaltenswert sind die vorhandenen Landschaftselemente im gesamten Gemeindegebiet (Obstwiesen- und reihen, Einzelbäume, Feldgehölze, Hecken, Uferbegleitgehölze), wobei hier ebenfalls bestehende Fördermöglichkeiten (ÖPUL) genutzt werden können (z.B. Erhaltung ökologisch wertvoller Streuobstbestände, die an eine Nachpflanzung mit traditionellen Obstbaumsorten gekoppelt wird). Fehlende bzw. lückige Ufergehölze sind zu ergänzen. Bei der Neuanlage bzw. Verjüngung von Hecken bzw. Baumreihen ist auf die Pflanzung standortgerechter Gehölze zu achten.

Eine wesentliche naturschutzfachliche Aufwertung könnte durch Renaturierungen der Bäche sowie die Förderung ingenieurbiologischer Maßnahmen anstelle der oft harten Verbauungen erreicht werden. Die Aufweitung von Gewässerstrecken und die Schaffung von Retentionsräumen leisten darüber hinaus auch einen wertvollen Beitrag zum Hochwasserschutz.

Eine weitere ökologische Aufwertung wäre durch eine Umwandlung der meist naturfernen Teiche in naturnahe Stillgewässer möglich, wodurch auch Ersatzlebensräume für die durch die Dränagierungen verloren gegangenen Feuchtlebensräume geschaffen werden könnten. Hierzu wären vor allem eine Verflachung und Strukturierung der meist sehr steilen und einheitlichen Uferböschungen sowie die Schaffung fischfreier Bereiche (z.B. als Amphibienlebensraum) notwendig.

Eine effiziente Verringerung der Beeinträchtigung durch die Bundesstraße erscheint momentan schwierig. Pflanzungen von Baumreihen entlang der Straße könnten die optischen und

akustischen Beeinträchtigungen vermindern. Dennoch bleiben die Zerschneidung der Landschaft und die akute Gefährdung wandernder Tierarten bestehen. Eine mögliche Maßnahme wäre hier etwa die Anlage von Amphibiendurchlässen in Verbindung mit einer Förderung von Amphibienbiotopen im Gemeindegebiet.

4 Verwendete Literatur und Quellenverzeichnis

4.1 Datengrundlagen

Vom Auftraggeber beigestellte Daten

- Farb-Orthofotos im Triangulierungsblattschnitt 1:5000, Bildflug: 23.05.2001 und 05.07.2001 (© Land Oberösterreich)
- Digitale ÖK50 (kartographisches Modell KM50) im Blattschnitt TB20000 (© Bundesamt für Eich- und Vermessungswesen)
- Gemeindegrenzen aus der Digitalen Katastralmappe, Stand 06-2003 (© Bundesamt für Eich- und Vermessungswesen)
- Digitale Katastralmappe, Stand 06-2003 (© Bundesamt für Eich- und Vermessungswesen)
- 10m Höhenschichtlinien generiert aus dem Digitalen Höhemodell (© Bundesamt für Eich- und Vermessungswesen)
- Digitales Landschaftsmodell - Gewässernetz (© Bundesamt für Eich- und Vermessungswesen)
- Naturschutzfachliche Raumgliederung Oberösterreichs, Stand 01-2003 (© Land Oberösterreich)
- Moorflächen nach Krisai & Schmidt (aus GENISYS) (© Land Oberösterreich)

Gemeinde Mehrnbach

- Digitaler Flächenwidmungsplan Stand 2004
- Mündliche Auskunft Hr. Schrattnecker, Oktober 2006

4.2 Literaturverzeichnis

BUNDESMINISTERIUM FÜR LAND- UND FORSTWIRTSCHAFT, UMWELT UND WASSERWIRTSCHAFT (Hrsg.; 2005): Hydrographisches Jahrbuch von Österreich 2002. - Hydrographisches Zentralbüro, Wien.

BUNDESMINISTERIUM FÜR LAND- UND FORSTWIRTSCHAFT (Hrsg. 1979): Erläuterungen zur Bodenkarte 1:25.000. Kartierungsbereich Ried im Innkreis Oberösterreich; Bundesministerium für Land- und Forstwirtschaft, Wien.

KILIAN, W., MÜLLER, F., STARLINGER, F. (1994): Die forstlichen Wuchsgebiete Österreichs. – Bundesministerium für Land- und Forstwirtschaft, Wien.

MUCINA L., G. GRABHER und T. ELLMAUER (Hrsg.; 1993): Die Pflanzengesellschaften Österreichs Teil I bis III. Gustav Fischer Verlag Stuttgart - New York.

NAGY MICHAEL (1996): Ökomorphologische Bewertung, Leitbild und Maßnahmenkonzept für Fließgewässer im Einzugsgebiet der Mühlheimer Ache. - Diplomarbeit an der Universität für Bodenkultur, Wien.

NATURSCHUTZABTEILUNG OÖ (2005): Bezirk Ried – Ziele für Natur und Landschaft. Natur und Landschaft, Leitbilder für Oberösterreich, Linz.

UMWELTBUNDESAMT (Hrsg.; 2004): Rote Liste der gefährdeten Biotoptypen Österreichs. – Umweltbundesamt GmbH, Wien.

4.3 Sonstige Quellen

- http://www.statistik.at/ [besucht am 28.05.2007]

Anhang 1

Fotodokumentation

Abb. 1: Entwässerungsgraben in Wiesengebiet (Foto: Andrea Lichtenecker)

Abb. 2: Blick auf Renetsham (Foto: Andrea Lichtenecker)

Abb. 3: ausgeräumte Agrarlandschaft südlich Renetsham (Foto: Andrea Lichtenecker)

Abb. 4: Blick über Bearbeitungsgebiet im Bereich von Renetsham, Streuobstbestände im Randbereich der Weiler (Foto: Andrea Lichtenecker)

Abb. 5: militärisches Übungsgebiet bei Asenham (Foto: Andrea Lichtenecker)

Abb. 6: traditionelles Bauernhaus zwischen südlich Bankham (Foto: Andrea Lichtenecker)

Abb. 7: naturnaher Bach bei Bankham (Foto: Andrea Lichtenecker)

Abb. 8 mäßig naturnaher Bach (Foto: Andrea Lichtenecker)

Abb. 9: Weide und Obstgarten bei Stötten (Foto: Andrea Lichtenecker)

Abb. 10: Wiesenböschung bei Stötten (Foto: Andrea Lichtenecker)

Abb. 11: Obstbaumreihe in Agrarlandschaft (Foto: Andrea Lichtenecker)

Abb. 12: stark reliefierte, relativ intensiv genutzte Agrarlandschaft mit eingestreuten Wäldchen nördlich Langdorf (Foto: Andrea Lichtenecker)

Abb. 13: Ufergehölzsaum nördlich Gobrechtsham (Foto: Andrea Lichtenecker)

Abb. 14: mesophile Schafweide nahe Gemeindegrenze östlich Federnberg (Foto: Andrea Lichtenecker)

Abb. 15: intensiv genutzte Agrarlandschaft mit Maisanbau bei Renging (Teilgebiet 1) (Foto: Andrea Lichtenecker)

Abb. 16: Weiler bei Sieber mit umgebender Agrarlandschaft (Foto: Andrea Lichtenecker)

Abb. 17: Waldzeller Ache an Gemeindegrenze bei Riegerting; Sohlrampe (Foto: Andrea Lichtenecker)

Abb. 18: Teich bei Riegerting (Foto: Andrea Lichtenecker)

Anhang 2

Beschreibung der Einzelflächen

(Datenbank-Bericht: Auswahl Berichte Gemeinde - "Ausdruck Endbericht" sortiert nach Flächennummer)

Gemeinde: **41214 Mehrnbach**

Bezirk: **Ried**

lfd. Nummer: **46** Fläche: in m² **884** Länge in m: **221**
Bestandestyp: **0203 Heckenzug**
Charakteristik:
Bearbeiter: Lichtenecker Andrea

lfd. Nummer: **47** Fläche: in m² **108** Länge in m: **54**
Bestandestyp: **0203 Heckenzug**
Charakteristik:
Bearbeiter: Lichtenecker Andrea

lfd. Nummer: **48** Fläche: in m² **1287** Länge in m: **104**
Bestandestyp: **0201 Kleinstwaldfläche ("Feldgehölz"), Gebüsch oder Baumgruppe unter 1000m²**
Charakteristik: v.a. Fraxinus excelsior; wenig strukturiert
Bearbeiter: Lichtenecker Andrea

lfd. Nummer: **49** Fläche: in m² **250** Länge in m: **59**
Bestandestyp: **030301 Sukzessionsfläche des feuchten und nassen Extensivgrünlandes mit oder ohne jüngerem Gehölzaufwuchs**
Charakteristik: v.a. Scirpus sylvestris, Festuca rubra; beigemischt: Sanguisorba officinalis, Epilobium hirsutum, Cirsium oleraceum
Bearbeiter: Lichtenecker Andrea

lfd. Nummer: **50** Fläche: in m² **285** Länge in m: **32**
Bestandestyp: **0307 Feuchtes und nasses Extensivgrünland**
Charakteristik: v.a. Scirpus sylvestris; beigemischt Epilobium hirsutum, Filipendula ulmaria
Bearbeiter: Lichtenecker Andrea

lfd. Nummer: **51** Fläche: in m² **1047** Länge in m: **79**
Bestandestyp: **0201 Kleinstwaldfläche ("Feldgehölz"), Gebüsch oder Baumgruppe unter 1000m²**
Charakteristik: v.a. Fraxinus excelsior, Alnus glutinosa, Salix sp.; gut strukturiert
Bearbeiter: Lichtenecker Andrea

lfd. Nummer: **52** Fläche: in m² **93** Länge in m: **62**
Bestandestyp: **0202 Uferbegleitgehölz**
Charakteristik: v.a. Alnus glutinosa, Acer pseudoplatanus, Fraxinus excelsior, Rubus sp.; wenig Betula pendula; mäßig strukturiert, einreihig;
Bearbeiter: Lichtenecker Andrea

lfd. Nummer: **53** Fläche: in m² **1413** Länge in m: **104**
Bestandestyp: **0201 Kleinstwaldfläche ("Feldgehölz"), Gebüsch oder Baumgruppe unter 1000m²**
Charakteristik: Fraxinus excelsior, Alnus glutinosa, einzelne Obstbäume; mäßig strukturiert
Bearbeiter: Lichtenecker Andrea

lfd. Nummer: **54** Fläche: in m² **303** Länge in m: **101**
Bestandestyp: **0203 Heckenzug**
Charakteristik:
Bearbeiter: Lichtenecker Andrea

lfd. Nummer: **55** Fläche: in m² **258** Länge in m: **86**
Bestandestyp: **0203 Heckenzug**
Charakteristik:
Bearbeiter: Lichtenecker Andrea

lfd. Nummer: **56** Fläche: in m² **11247** Länge in m: **793**
Bestandestyp: **0202 Uferbegleitgehölz**
Charakteristik: v.a. Alnus glutinosa, Fraxinus excelsior; beigemischt Acer pseudoplatanus, Salix sp., Sambucus nigra, Quercus robur, Humulus lupulus, Pruns avium, Rhamnus frangula, Sorbus aucuparia, Rubus sp.; gut strukturiert, einreihig;
Bearbeiter: Lichtenecker Andrea

lfd. Nummer: **57** Fläche: in m² **1389** Länge in m: **109**
Bestandestyp: **0201 Kleinstwaldfläche ("Feldgehölz"), Gebüsch oder Baumgruppe unter 1000m²**
Charakteristik: Alnus glutinosa, Fraxinus excelsior, Salix sp., Urtica dioica; wenig strukturiert; angrenzend an militärisches Übungsbebiet
Bearbeiter: Lichtenecker Andrea

lfd. Nummer: **58** Fläche: in m² **4525** Länge in m: **164**
Bestandestyp: **0201 Kleinstwaldfläche ("Feldgehölz"), Gebüsch oder Baumgruppe unter 1000m²**
Charakteristik: Populus nigra, Alnus glutinosa, Fraxinus excelsior, Sambucus nigra, Prunus avium; Urtica dioica; an Abbruchkante; angrenzend an militärisches Übungsbebiet
Bearbeiter: Lichtenecker Andrea

lfd. Nummer: **59** Fläche: in m² **1867** Länge in m: **97**
Bestandestyp: **0201 Kleinstwaldfläche ("Feldgehölz"), Gebüsch oder Baumgruppe unter 1000m²**
Charakteristik: v.a. Fraxinus excelsior; beigemischt Prunus avium, Alnus glutinosa; mäßig strukturiert
Bearbeiter: Lichtenecker Andrea

lfd. Nummer: **60** Fläche: in m² **181** Länge in m: **181**
Bestandestyp: **0202 Uferbegleitgehölz**
Charakteristik: v.a. Alnus glutinosa, Fraxinus excelsior, Rubus sp.; beigemischt Salix sp.; mäßig strukturiert, t.w. lückig; einreihig;
Bearbeiter: Lichtenecker Andrea

lfd. Nummer: **61** Fläche: in m² **173** Länge in m: **173**
Bestandestyp: **0202 Uferbegleitgehölz**
Charakteristik: v.a. Alnus glutinosa, Fraxinus excelsior, Rubus sp.; beigemischt Salix sp.; mäßig strukturiert, t.w. lückig; einreihig;
Bearbeiter: Lichtenecker Andrea

lfd. Nummer: **62** Fläche: in m² **1479** Länge in m: **92**
Bestandestyp: **0201 Kleinstwaldfläche ("Feldgehölz"), Gebüsch oder Baumgruppe unter 1000m²**
Charakteristik: v.a. Fraxinus excelsior, Alnus glutinosa; beigemischt Carpinus betulus, Acer pseudoplatanus, Pruns padus, Sambucus nigra, Impatiens parviflora, Urtica dioica; gut strukturiert
Bearbeiter: Lichtenecker Andrea

lfd. Nummer: **63** Fläche: in m² **1361** Länge in m: **103**
Bestandestyp: **0201 Kleinstwaldfläche ("Feldgehölz"), Gebüsch oder Baumgruppe unter 1000m²**
Charakteristik: v.a. Fraxinus excelsior; beigemischt Corylus avellana, Alnus glutinosa, Cornus sanguinea; gut strukturiert
Bearbeiter: Lichtenecker Andrea

lfd. Nummer: **64** Fläche: in m² **1098** Länge in m: **96**
Bestandestyp: **0201 Kleinstwaldfläche ("Feldgehölz"), Gebüsch oder Baumgruppe unter 1000m²**
Charakteristik: Prunus avium, Alnus glutinosa, Betula pendula, Fraxinus excelsior, Juglans regia, Populus tremula, Quercus robur, Urtica dioica, Rubus sp.; mäßig strukturiert
Bearbeiter: Lichtenecker Andrea

lfd. Nummer: **65** Fläche: in m² **45962** Länge in m: **1737**
Bestandestyp: **0202 Uferbegleitgehölz**
Charakteristik: v.a. Alnus glutinosa, Fraxinus excelsior; beigemischt Quercus robur, Prunus avium, Salix sp., Urtica dioica, Rubus sp., Geum urbanum, Prunus padus, Salix fragilis, Corylus avellana; meist mehrreihig, gut strukturiert
Bearbeiter: Lichtenecker Andrea

lfd. Nummer: **66** Fläche: in m² **236** Länge in m: **46**
Bestandestyp: **0302 Großröhricht und Schilfröhricht**
Charakteristik: v.a. Phragmites comunis; beigemischt Epilobium hirsutum, Filipendula ulmaria; einzelne Alnus glutinosa
Bearbeiter: Lichtenecker Andrea

lfd. Nummer: **67** Fläche: in m² **1500** Länge in m: **128**
Bestandestyp: **0302 Großröhricht und Schilfröhricht**
Charakteristik: v.a. Phragmites comunis; beigemischt Epilobium hirsutum, Filipendula ulmaria; einzelne Alnus glutinosa
Bearbeiter: Lichtenecker Andrea

lfd. Nummer: **68** Fläche: in m² **173** Länge in m: **173**
Bestandestyp: **0202 Uferbegleitgehölz**
Charakteristik: v.a. Alnus glutinosa, Fraxinus excelsior, Urtica dioica; beigemischt Prunus padus, einzelne Betula pendula; meist einreihig, t.w. lückig
Bearbeiter: Lichtenecker Andrea

lfd. Nummer: **69** Fläche: in m² **174** Länge in m: **174**
Bestandestyp: **0202 Uferbegleitgehölz**
Charakteristik: v.a. Alnus glutinosa, Fraxinus excelsior, Urtica dioica; beigemischt Prunus padus, einzelne Betula pendula; meist einreihig, t.w. lückig
Bearbeiter: Lichtenecker Andrea

lfd. Nummer: **70** Fläche: in m² **1389** Länge in m: **109**
Bestandestyp: **0201 Kleinstwaldfläche ("Feldgehölz"), Gebüsch oder Baumgruppe unter 1000m²**
Charakteristik: v.a. Fraxinus excelsior; wenig strukturiert
Bearbeiter: Lichtenecker Andrea

lfd. Nummer: **71** Fläche: in m² **4557** Länge in m: **187**
Bestandestyp: **0201 Kleinstwaldfläche ("Feldgehölz"), Gebüsch oder Baumgruppe unter 1000m²**
Charakteristik: v.a. Fraxinus excelsior, Salix sp., Alnus glutinosa; beigemischt Prunus avium, Sambucus nigra, Salix caprea, Urtica dioica, Impatiens parviflora; 1 Tilia cordata;
Bearbeiter: Lichtenecker Andrea

lfd. Nummer: **72** Fläche: in m² **340** Länge in m: **170**
Bestandestyp: **0203 Heckenzug**
Charakteristik:
Bearbeiter: Lichtenecker Andrea

lfd. Nummer: **73** Fläche: in m² **418** Länge in m: **209**
Bestandestyp: **0203 Heckenzug**
Charakteristik:
Bearbeiter: Lichtenecker Andrea

lfd. Nummer: **74** Fläche: in m² **3497** Länge in m: **221**
Bestandestyp: **0201 Kleinstwaldfläche ("Feldgehölz"), Gebüsch oder Baumgruppe unter 1000m²**
Charakteristik: v.a. Alnus glutinosa, Fraxinus excelsior, Corylus avellana; mäßig strukturiert, an Siedlungsgebiet angrenzend
Bearbeiter: Lichtenecker Andrea

lfd. Nummer: **75** Fläche: in m² **1969** Länge in m: **94**
Bestandestyp: **0201 Kleinstwaldfläche ("Feldgehölz"), Gebüsch oder Baumgruppe unter 1000m²**
Charakteristik: v.a. Alnus glutinosa, Fraxinus excelsior, Corylus avellana; mäßig strukturiert, an Siedlungsgebiet angrenzend
Bearbeiter: Lichtenecker Andrea

lfd. Nummer: **76** Fläche: in m² **52** Länge in m: **52**
Bestandestyp: **0203 Heckenzug**
Charakteristik:
Bearbeiter: Lichtenecker Andrea

lfd. Nummer: **77** Fläche: in m² **162** Länge in m: **81**
Bestandestyp: **0203 Heckenzug**
Charakteristik:
Bearbeiter: Lichtenecker Andrea

lfd. Nummer: **78** Fläche: in m² **158** Länge in m: **79**
Bestandestyp: **0203 Heckenzug**
Charakteristik:
Bearbeiter: Lichtenecker Andrea

lfd. Nummer: **79** Fläche: in m² **24456** Länge in m: **722**
Bestandestyp: **0202 Uferbegleitgehölz**
Charakteristik: v.a. Alnus glutinosa, Fraxinus excelsior; beigemischt Quercus robur, Betula pendula, Salix fragilis, Corylus avellana, Sambucus nigra, Urtica dioica; einzelne Acer pseudoplatanus; beidufrig, t.w. lückig; meist mehrreihig bzw. flächig
Bearbeiter: Lichtenecker Andrea

lfd. Nummer: **80** Fläche: in m² **35862** Länge in m: **1217**
Bestandestyp: **0202 Uferbegleitgehölz**
Charakteristik: v.a. Alnus glutinosa, Fraxinus excelsior; beigemischt Quercus robur, Betula pendula, Salix fragilis, Corylus avellana, Sambucus nigra, Urtica dioica; einzelne Acer pseudoplatanus; beidufrig; meist mehrreihig bzw. flächig
Bearbeiter: Lichtenecker Andrea

lfd. Nummer: **81** Fläche: in m² **866** Länge in m: **433**
Bestandestyp: **0203 Heckenzug**
Charakteristik:
Bearbeiter: Lichtenecker Andrea

lfd. Nummer: **82** Fläche: in m² **814** Länge in m: **407**
Bestandestyp: **0203 Heckenzug**
Charakteristik:
Bearbeiter: Lichtenecker Andrea

lfd. Nummer: **83** Fläche: in m² **7148** Länge in m: **187**
Bestandestyp: **0302 Großröhricht und Schilfröhricht**
Charakteristik: v.a. Phragmites comunis; beigemischt Epilobium hirsutum
Bearbeiter: Lichtenecker Andrea

lfd. Nummer: **84** Fläche: in m² **3411** Länge in m: **148**
Bestandestyp: **0304 Sukzessionsfläche in ehemaligen Intensivgebieten**
Charakteristik: v.a. Agropyron repens, vereinzelt Juncus effusus, einzelne Alnus glutinosa; auf feuchtem Intensivgrünland
Bearbeiter: Lichtenecker Andrea

lfd. Nummer: **85** Fläche: in m² **511** Länge in m: **84**
Bestandestyp: **0202 Uferbegleitgehölz**
Charakteristik: v.a. Alnus glutinosa, Fraxinus excelsior; beigemischt Quercus robur, Betula pendula, Salix fragilis, Corylus avellana, Sambucus nigra, Urtica dioica; einzelne Acer pseudoplatanus; beidufrig, t.w. lückig; einreihig
Bearbeiter: Lichtenecker Andrea

lfd. Nummer: **86** Fläche: in m² **428** Länge in m: **107**
Bestandestyp: **0203 Heckenzug**
Charakteristik:
Bearbeiter: Lichtenecker Andrea

lfd. Nummer: **87** Fläche: in m² **135** Länge in m: **45**
Bestandestyp: **0203 Heckenzug**
Charakteristik:
Bearbeiter: Lichtenecker Andrea

lfd. Nummer: **88** Fläche: in m² **60** Länge in m: **27**
Bestandestyp: **0201 Kleinstwaldfläche ("Feldgehölz"), Gebüsch oder Baumgruppe unter 1000m²**
Charakteristik: v.a Prunus spinosa; beigemischt Crataegus laevigata, Quercus petraea, Cornus sanguinea, Physocarpos opulifolium, Rosa sp.
Bearbeiter: Lichtenecker Andrea

lfd. Nummer: **89** Fläche: in m² **2554** Länge in m: **99**
Bestandestyp: **0201 Kleinstwaldfläche ("Feldgehölz"), Gebüsch oder Baumgruppe unter 1000m²**
Charakteristik: v.a. Alnus glutinosa; beigemischt Prunus avium, Sambucus nigra, Urtica dioica, Glechoma hederacea; ehemalige Schliergrube mit Abbruchkante
Bearbeiter: Lichtenecker Andrea

lfd. Nummer: **90** Fläche: in m² **2685** Länge in m: **98**
Bestandestyp: **0201 Kleinstwaldfläche ("Feldgehölz"), Gebüsch oder Baumgruppe unter 1000m²**
Charakteristik: v.a. Alnus glutinosa; beigemischt Prunus avium, Sambucus nigra, Urtica dioica, Glechoma hederacea; ehemalige Schliergrube mit Abbruchkante
Bearbeiter: Lichtenecker Andrea

lfd. Nummer: **91** Fläche: in m² **6713** Länge in m: **174**
Bestandestyp: **0103 Laub-Nadel-Mischwald/Laub-Nadelholz-Mischforst**
Charakteristik: ehemalige Schliergrube mit bis zu 10 m hohen Abbrüchen
Bearbeiter: Lichtenecker Andrea

lfd. Nummer: **92** Fläche: in m² **328** Länge in m: **164**
Bestandestyp: **0203 Heckenzug**
Charakteristik: t.w. auf Stock gesetzt
Bearbeiter: Lichtenecker Andrea

lfd. Nummer: **93** Fläche: in m² **2009** Länge in m: **86**
Bestandestyp: **0201 Kleinstwaldfläche ("Feldgehölz"), Gebüsch oder Baumgruppe unter 1000m²**
Charakteristik: v.a. Alnus glutinosa; beigemischt Prunus avium, Sambucus nigra, Urtica dioica, Glechoma hederacea; ehemalige Schliergrube mit Abbruchkante
Bearbeiter: Lichtenecker Andrea

lfd. Nummer: **94** Fläche: in m² **363** Länge in m: **48**
Bestandestyp: **0201 Kleinstwaldfläche ("Feldgehölz"), Gebüsch oder Baumgruppe unter 1000m²**
Charakteristik: v.a. Alnus glutinosa, Fraxinus excelsior; Rubus sp., Urtica dioica, Glechoma hederacea; strauchförmig
Bearbeiter: Lichtenecker Andrea

lfd. Nummer: **95** Fläche: in m² **214** Länge in m: **214**
Bestandestyp: **0202 Uferbegleitgehölz**
Charakteristik: Fraxinus excelsior, Acer pseudoplatanus, Tilia platyphyllos, Sorbus aucuparia, Euonymus europaea, Salix sp., Alnus glutinosa, Fagus sylvatica, Symphoricarpos albus, Urtica dioica; einreihig, lückig, t.w. für mehrere m unterbrochen
Bearbeiter: Lichtenecker Andrea

lfd. Nummer: **96** Fläche: in m² **244** Länge in m: **244**
Bestandestyp: **0202 Uferbegleitgehölz**
Charakteristik: Fraxinus excelsior, Acer pseudoplatanus, Tilia platyphyllos, Sorbus aucuparia, Euonymus europaea, Salix sp., Alnus glutinosa, Fagus sylvatica, Symphoricarpos albus, Urtica dioica; einreihig, lückig, t.w. für mehrere m unterbrochen
Bearbeiter: Lichtenecker Andrea

lfd. Nummer: **97** Fläche: in m² **3113** Länge in m: **183**
Bestandestyp: **0201 Kleinstwaldfläche ("Feldgehölz"), Gebüsch oder Baumgruppe unter 1000m²**
Charakteristik: v.a. Fraxinus excelsior, vereinzelt Acer pseudoplatanus; rund um Hof, wenig strukturiert; ehemalige Schliergrube mit Abbruchkante
Bearbeiter: Lichtenecker Andrea

lfd. Nummer: **98** Fläche: in m² **12445** Länge in m: **571**
Bestandestyp: **0202 Uferbegleitgehölz**
Charakteristik: v.a. Alnus glutinosa, Fraxinus excelsior, Urtica dioica; wenig strukturiert
Bearbeiter: Lichtenecker Andrea

lfd. Nummer: **99** Fläche: in m² **64** Länge in m: **64**
Bestandestyp: **0202 Uferbegleitgehölz**
Charakteristik: v.a. Alnus glutinosa, Fraxinus excelsior, Urtica dioica; beigemischt Betula pendula, Acer pseudoplatanus; mäßig strukturiert, einreihig
Bearbeiter: Lichtenecker Andrea

lfd. Nummer: **100** Fläche: in m² **74** Länge in m: **74**
Bestandestyp: **0202 Uferbegleitgehölz**
Charakteristik: v.a. Alnus glutinosa, Fraxinus excelsior, Urtica dioica; beigemischt Betula pendula, Acer pseudoplatanus; mäßig strukturiert, einreihig
Bearbeiter: Lichtenecker Andrea

lfd. Nummer: **101** Fläche: in m² **1645** Länge in m: **82**
Bestandestyp: **0201 Kleinstwaldfläche ("Feldgehölz"), Gebüsch oder Baumgruppe unter 1000m²**
Charakteristik: v.a. Fraxinus excelsior; schöner Altbaumbestand
Bearbeiter: Lichtenecker Andrea

lfd. Nummer: **102** Fläche: in m² **510** Länge in m: **170**
Bestandestyp: **0203 Heckenzug**
Charakteristik:
Bearbeiter: Lichtenecker Andrea

lfd. Nummer: **103** Fläche: in m² **630** Länge in m: **315**
Bestandestyp: **0210 Markante (landschaftsprägende) Geländeböschung**
Charakteristik: in Agrarlandschaft, ca. 2-3 m Höhe
Bearbeiter: Lichtenecker Andrea

lfd. Nummer: **104** Fläche: in m² **4146** Länge in m: **161**
Bestandestyp: **0306 Neubewaldung/Aufforstung**
Charakteristik: mit Laubgehölzen auf Intensivgrünland
Bearbeiter: Lichtenecker Andrea

lfd. Nummer: **105** Fläche: in m² **8806** Länge in m: **492**
Bestandestyp: **0202 Uferbegleitgehölz**
Charakteristik: v.a. Fraxinus excelsior, Alnus glutinosa; beigemischt Sambucus nigra, Urtica dioica, Geum urbanum; an kleinem Bach, gut strukturiert
Bearbeiter: Lichtenecker Andrea

lfd. Nummer: **201** Fläche: in m² **537** Länge in m: **110**
Bestandestyp: **0201 Kleinstwaldfläche ("Feldgehölz"), Gebüsch oder Baumgruppe unter 1000m²**
Charakteristik: Sorbus aucuparia, Alnus glutinosa, Fraxinus excelsior, Euonymus europaeus, Rubus idaeus, Urtica dioica, Rhamnus frangula, Prunus avium, Quercus robur, Crataegus sp.
Bearbeiter: Lichtenecker Andrea

lfd. Nummer: **202** Fläche: in m² **23637** Länge in m: **929**
Bestandestyp: **0202 Uferbegleitgehölz**
Charakteristik: v.a. Alnus glutinosa, Fraxinus excelsior; beigemischt Prunus padus, Corylus avellana, Rubus sp., Salix sp., Sorbus aucuparia, Urtica dioica; einzelne Populus nigra; t.w. mehrreihig bzw. flächig, gut strukturiert
Bearbeiter: Lichtenecker Andrea

lfd. Nummer: **203** Fläche: in m² **326** Länge in m: **163**
Bestandestyp: **0203 Heckenzug**
Charakteristik:
Bearbeiter: Lichtenecker Andrea

lfd. Nummer: **204** Fläche: in m² **111** Länge in m: **37**
Bestandestyp: **0203 Heckenzug**
Charakteristik:
Bearbeiter: Lichtenecker Andrea

lfd. Nummer: **205** Fläche: in m² **198** Länge in m: **66**
Bestandestyp: **0203 Heckenzug**
Charakteristik:
Bearbeiter: Lichtenecker Andrea

lfd. Nummer: **206** Fläche: in m² **9794** Länge in m: **279**
Bestandestyp: **0201 Kleinstwaldfläche ("Feldgehölz"), Gebüsch oder Baumgruppe unter 1000m²**
Charakteristik: Alnus glutinosa, Fraxinus excelsior, Corylus avellana, Rubus sp., 1 Larix decidua, mäßig strukturiert
Bearbeiter: Lichtenecker Andrea

lfd. Nummer: **207** Fläche: in m² **5164** Länge in m: **175**
Bestandestyp: **0306 Neubewaldung/Aufforstung**
Charakteristik: auf Intensivgrünland
Bearbeiter: Lichtenecker Andrea

lfd. Nummer: **218** Fläche: in m² **207** Länge in m: **69**
Bestandestyp: **0203 Heckenzug**
Charakteristik:
Bearbeiter: Lichtenecker Andrea

lfd. Nummer: **220** Fläche: in m² **392** Länge in m: **41**
Bestandestyp: **0201 Kleinstwaldfläche ("Feldgehölz"), Gebüsch oder Baumgruppe unter 1000m²**
Charakteristik: Fraxinus excelsior, Alnus glutinosa; mäßig strukturiert
Bearbeiter: Lichtenecker Andrea

lfd. Nummer: **222** Fläche: in m² **243** Länge in m: **81**
Bestandestyp: **0203 Heckenzug**
Charakteristik:
Bearbeiter: Lichtenecker Andrea

lfd. Nummer: **223** Fläche: in m² **1000** Länge in m: **200**
Bestandestyp: **0203 Heckenzug**
Charakteristik:
Bearbeiter: Lichtenecker Andrea

lfd. Nummer: **224** Fläche: in m² **5408** Länge in m: **299**
Bestandestyp: **0202 Uferbegleitgehölz**
Charakteristik: v.a. Alnus glutinosa, Fraxinus excelsior, vereinzelt Betula pendula, Ligustrum vulgare; beidurfrig, t.w. mehrreihig bzw. flächig, mäßig strukturiert
Bearbeiter: Lichtenecker Andrea

lfd. Nummer: **225** Fläche: in m² **551** Länge in m: **367**
Bestandestyp: **0202 Uferbegleitgehölz**
Charakteristik: v.a. Alnus glutinosa, Fraxinus excelsior; beigemischt Populus nigra, Betula pendula; wenig strukturiert, lückig; Bachbett ohne Wasser
Bearbeiter: Lichtenecker Andrea

lfd. Nummer: **226** Fläche: in m² **540** Länge in m: **360**
Bestandestyp: **0202 Uferbegleitgehölz**
Charakteristik: v.a. Alnus glutinosa, Fraxinus excelsior; beigemischt Populus nigra, Betula pendula; wenig strukturiert, lückig; Bachbett ohne Wasser
Bearbeiter: Lichtenecker Andrea

lfd. Nummer: **227** Fläche: in m² **602** Länge in m: **301**
Bestandestyp: **0203 Heckenzug**
Charakteristik:
Bearbeiter: Lichtenecker Andrea

lfd. Nummer: **228** Fläche: in m² **624** Länge in m: **312**
Bestandestyp: **0203 Heckenzug**
Charakteristik:
Bearbeiter: Lichtenecker Andrea

lfd. Nummer: **229** Fläche: in m² **6342** Länge in m: **393**
Bestandestyp: **0201 Kleinstwaldfläche ("Feldgehölz"), Gebüsch oder Baumgruppe unter 1000m²**
Charakteristik: v.a. Alnus glutinosa; beigemischt Salix caprea, Corylus avellana, Sorbus aucuparia, Fraxinus excelsior, Betula pendula, Fagus sylvatica, Rubus sp., einzelne Ailanthus altissima; mäßig strukturiert
Bearbeiter: Lichtenecker Andrea

lfd. Nummer: **230** Fläche: in m² **3535** Länge in m: **141**
Bestandestyp: **0201 Kleinstwaldfläche ("Feldgehölz"), Gebüsch oder Baumgruppe unter 1000m²**
Charakteristik: v.a. Alnus glutinosa; beigemischt Salix caprea, Corylus avellana, Sorbus aucuparia, Fraxinus excelsior, Betula pendula, Rubus sp., randlich Picea abies; mäßig strukturiert
Bearbeiter: Lichtenecker Andrea

lfd. Nummer: **231** Fläche: in m² **4040** Länge in m: **180**
Bestandestyp: **0201 Kleinstwaldfläche ("Feldgehölz"), Gebüsch oder Baumgruppe unter 1000m²**
Charakteristik: v.a. Picea abies (aufgeforstet); Alnus glutinosa; beigemischt Salix caprea, Corylus avellana, Sorbus aucuparia, Fraxinus excelsior, Betula pendula, Rubus sp., mäßig strukturiert
Bearbeiter: Lichtenecker Andrea

lfd. Nummer: **232** Fläche: in m² **90** Länge in m: **45**
Bestandestyp: **0203 Heckenzug**
Charakteristik:
Bearbeiter: Lichtenecker Andrea

lfd. Nummer: **237** Fläche: in m² **184** Länge in m: **92**
Bestandestyp: **0203 Heckenzug**
Charakteristik:
Bearbeiter: Lichtenecker Andrea

lfd. Nummer: **238** Fläche: in m² **80** Länge in m: **40**
Bestandestyp: **0203 Heckenzug**
Charakteristik:
Bearbeiter: Lichtenecker Andrea

lfd. Nummer: **239** Fläche: in m² **67** Länge in m: **67**
Bestandestyp: **0203 Heckenzug**
Charakteristik:
Bearbeiter: Lichtenecker Andrea

lfd. Nummer: **241** Fläche: in m² **228** Länge in m: **76**
Bestandestyp: **0203 Heckenzug**
Charakteristik:
Bearbeiter: Lichtenecker Andrea

lfd. Nummer: **242** Fläche: in m² **184** Länge in m: **46**
Bestandestyp: **0203 Heckenzug**
Charakteristik:
Bearbeiter: Lichtenecker Andrea

lfd. Nummer: **243** Fläche: in m² **464** Länge in m: **116**
Bestandestyp: **0203 Heckenzug**
Charakteristik:
Bearbeiter: Lichtenecker Andrea

lfd. Nummer: **244** Fläche: in m² **1125** Länge in m: **68**
Bestandestyp: **0201 Kleinstwaldfläche ("Feldgehölz"), Gebüsch oder Baumgruppe unter 1000m²**
Charakteristik: v.a. Fraxinus excelsior; Quercus robur, Populus sp., Betula pendula
Bearbeiter: Lichtenecker Andrea

lfd. Nummer: **245** Fläche: in m² **2108** Länge in m: **109**
Bestandestyp: **0201 Kleinstwaldfläche ("Feldgehölz"), Gebüsch oder Baumgruppe unter 1000m²**
Charakteristik: Prunus avium, Fraxinus excelsior; Quercus robur, Populus sp., Fagus sylvatica, Acer pseudoplatanus, Sambucus nigra, Rubus fruticosa; ehemalige Schliergrube mit Abbruchkante
Bearbeiter: Lichtenecker Andrea

lfd. Nummer: **246** Fläche: in m² **120** Länge in m: **40**
Bestandestyp: **0203 Heckenzug**
Charakteristik:
Bearbeiter: Lichtenecker Andrea

lfd. Nummer: **247** Fläche: in m² **20082** Länge in m: **396**
Bestandestyp: **030802 Mesophile, "bunte" Fettwiese und die meisten Magerrasen, -weiden**
Charakteristik: v.a. Trisetum flavescens, Achillea millefolium, Lolium perenne, Plantago lanceolata, Taraxacum officinale, Leontodon autumnalis, Agrostis tenuis, Crepis biennis; Zeiger: Leontodon hispidus, Centaurea jacea, Galium album, Leucanthemum vulgare, Festuca rubra, Alchemilla vulgaris agg.; vernäßter Graben mit Juncus effusus; Weide in Hanglage (Schafe); Wechsel nährstoffreicher mit nährstoffärmerer Partien; schwer anzusprechen, da nicht begehbar (E-Zaun); Grenzfall; im Vergleich zu umgebenden Grünland arten- und strukturreich und ökologisch wertvoll.
Bearbeiter: Lichtenecker Andrea

lfd. Nummer: **248** Fläche: in m² **890** Länge in m: **178**
Bestandestyp: **0203 Heckenzug**
Charakteristik:
Bearbeiter: Lichtenecker Andrea

lfd. Nummer: **249** Fläche: in m² **132** Länge in m: **44**
Bestandestyp: **0203 Heckenzug**
Charakteristik:
Bearbeiter: Lichtenecker Andrea

lfd. Nummer: **250** Fläche: in m² **2695** Länge in m: **143**
Bestandestyp: **0201 Kleinstwaldfläche ("Feldgehölz"), Gebüsch oder Baumgruppe unter 1000m²**
Charakteristik: v.a. Alnus glutinosa, Fraxinus excelsior; beigemischt Prunus avium, Rubus sp.; im Anschluß an Obstgarten
Bearbeiter: Lichtenecker Andrea

lfd. Nummer: **251** Fläche: in m² **67426** Länge in m: **570**
Bestandestyp: **0603 Deponien**
Charakteristik: ehemalige (?) Schottergrube; jetzt Bauschutt-Deponie
Bearbeiter: Lichtenecker Andrea

lfd. Nummer: **252** Fläche: in m² **2843** Länge in m: **107**
Bestandestyp: **0201 Kleinstwaldfläche ("Feldgehölz"), Gebüsch oder Baumgruppe unter 1000m²**
Charakteristik: Fraxinus excelsior, Acer pseudoplatanus, Alnus glutinosa, Carpinus betulus; ehemalige Schliergrube mit Abbruchkante; mäßig strukturiert
Bearbeiter: Lichtenecker Andrea

lfd. Nummer: **253** Fläche: in m² **77** Länge in m: **77**
Bestandestyp: **0203 Heckenzug**
Charakteristik: Fichten
Bearbeiter: Lichtenecker Andrea

lfd. Nummer: **254** Fläche: in m² **540** Länge in m: **80**
Bestandestyp: **0201 Kleinstwaldfläche ("Feldgehölz"), Gebüsch oder Baumgruppe unter 1000m²**
Charakteristik: Populus sp., Prunus avium, Carpinus betulus, Rhus thyphina; rund um kleinen Teich neben Hof
Bearbeiter: Lichtenecker Andrea

lfd. Nummer: **255** Fläche: in m² **1676** Länge in m: **77**
Bestandestyp: **0201 Kleinstwaldfläche ("Feldgehölz"), Gebüsch oder Baumgruppe unter 1000m²**
Charakteristik: Quercus robur, Fagus sylvatica, Fraxinus excelsior, Impatiens parviflora; mäßig strukturiert
Bearbeiter: Lichtenecker Andrea

lfd. Nummer: **256** Fläche: in m² **1450** Länge in m: **72**
Bestandestyp: **0201 Kleinstwaldfläche ("Feldgehölz"), Gebüsch oder Baumgruppe unter 1000m²**
Charakteristik: v.a. Fraxinus excelsior; wenig strukturiert
Bearbeiter: Lichtenecker Andrea

lfd. Nummer: **257** Fläche: in m² **2465** Länge in m: **103**
Bestandestyp: **0201 Kleinstwaldfläche ("Feldgehölz"), Gebüsch oder Baumgruppe unter 1000m²**
Charakteristik: v.a. Alnus glutinosa; beigemischt Prunus avium, Quercus robur, Acer pseudoplatanus, Rubus fruticosa; ehemalige Schliergrube mit Abbruchkante; mäßig strukturiert
Bearbeiter: Lichtenecker Andrea

lfd. Nummer: **259** Fläche: in m² **373** Länge in m: **373**
Bestandestyp: **0202 Uferbegleitgehölz**
Charakteristik: v.a. Alnus glutinosa; beigemischt Prunus padus, Acer pseudoplatanus, Corylus avellana, Sorbus aucuparia, Fraxinus excelsior, Euonymus europaea, Urtica dioica; 1-reihig, t.w. lückig
Bearbeiter: Lichtenecker Andrea

lfd. Nummer: **260** Fläche: in m² **350** Länge in m: **350**
Bestandestyp: **0202 Uferbegleitgehölz**
Charakteristik: v.a. Alnus glutinosa; beigemischt Prunus padus, Acer pseudoplatanus, Corylus avellana, Sorbus aucuparia, Fraxinus excelsior, Euonymus europaea, Urtica dioica; 1-reihig, t.w. lückig
Bearbeiter: Lichtenecker Andrea

lfd. Nummer: **261** Fläche: in m² **1992** Länge in m: **134**
Bestandestyp: **0201 Kleinstwaldfläche ("Feldgehölz"), Gebüsch oder Baumgruppe unter 1000m²**
Charakteristik: Fraxinus excelsior, Quercus robur, Fagus sylvatica, Rubus sp.; ehemalige Schliergrube mit Abbruchkante
Bearbeiter: Lichtenecker Andrea

lfd. Nummer: **262** Fläche: in m² **4295** Länge in m: **265**
Bestandestyp: **0201 Kleinstwaldfläche ("Feldgehölz"), Gebüsch oder Baumgruppe unter 1000m²**
Charakteristik: Picea abies, Prunus avium, Robinia pseudacacia, Quercus robur, Fraxinus excelsior, Acer pseudoplatanus, Rubus idaeus, Populus tremula, Sambucus nigra; mäßig strukturiert
Bearbeiter: Lichtenecker Andrea

lfd. Nummer: **263** Fläche: in m² **986** Länge in m: **79**
Bestandestyp: **0201 Kleinstwaldfläche ("Feldgehölz"), Gebüsch oder Baumgruppe unter 1000m²**
Charakteristik: Picea abies, Prunus avium, Robinia pseudacacia, Quercus robur, Fraxinus excelsior, Rubus idaeus, Sambucus nigra; mäßig strukturiert
Bearbeiter: Lichtenecker Andrea

lfd. Nummer: **265** Fläche: in m² **75** Länge in m: **25**
Bestandestyp: **0203 Heckenzug**
Charakteristik:
Bearbeiter: Lichtenecker Andrea

lfd. Nummer: **266** Fläche: in m² **582** Länge in m: **47**
Bestandestyp: **0201 Kleinstwaldfläche ("Feldgehölz"), Gebüsch oder Baumgruppe unter 1000m²**
Charakteristik: Picea abies; wenig strukturiert
Bearbeiter: Lichtenecker Andrea

lfd. Nummer: **268** Fläche: in m² **492** Länge in m: **164**
Bestandestyp: **0203 Heckenzug**
Charakteristik:
Bearbeiter: Lichtenecker Andrea

lfd. Nummer: **269** Fläche: in m² **7030** Länge in m: **174**
Bestandestyp: **0310 Grünland-Sondernutzung**
Charakteristik: Fußballplatz
Bearbeiter: Lichtenecker Andrea

lfd. Nummer: **270** Fläche: in m² **11143** Länge in m: **467**
Bestandestyp: **0201 Kleinstwaldfläche ("Feldgehölz"), Gebüsch oder Baumgruppe unter 1000m²**
Charakteristik: Acer platanoides, Picea abies, Sambucus nigra, Fraxinus excelsior, Acer pseudoplatanus, Quercus robur, Prunus padus, Impatiens parviflora, Urtica dioica; rund um Teich, mäßig strukturiert
Bearbeiter: Lichtenecker Andrea

lfd. Nummer: **271** Fläche: in m² **4848** Länge in m: **1212**
Bestandestyp: **0202 Uferbegleitgehölz**
Charakteristik: v.a. Alnus glutinosa; beigemischt Fraxinus excelsior, Rubus sp., Sorbus aucuparia, Betula pendula, Acer campestre, Euonymus europaeus, Crataegus monogyna; meist mehrreihig
Bearbeiter: Lichtenecker Andrea

lfd. Nummer: **411** Fläche: in m² **447** Länge in m: **149**
Bestandestyp: **0203 Heckenzug**
Charakteristik:
Bearbeiter: Lichtenecker Andrea

lfd. Nummer: **602** Fläche: in m² **716** Länge in m: **179**
Bestandestyp: **0203 Heckenzug**
Charakteristik:
Bearbeiter: Lichtenecker Andrea

lfd. Nummer: **604** Fläche: in m² **465** Länge in m: **59**
Bestandestyp: **0201 Kleinstwaldfläche ("Feldgehölz"), Gebüsch oder Baumgruppe unter 1000m²**
Charakteristik: Fraxinus excelsior, Alnus glutinosa, Betula pendula; mäßig strukturiert
Bearbeiter: Lichtenecker Andrea

lfd. Nummer: **800** Fläche: in m² **8390** Länge in m: **391**
Bestandestyp: **0202 Uferbegleitgehölz**
Charakteristik: v.a. Alnus glutinosa, Fraxinus excelsior; beigemischt Corylus avellana, Prunus avium, Sorbus aucuparia, Urtica dioica; relativ gut strukturiert; beidseitig, 1-reihig bis flächig
Bearbeiter: Lichtenecker Andrea

lfd. Nummer: **802** Fläche: in m² **3146** Länge in m: **142**
Bestandestyp: **0201 Kleinstwaldfläche ("Feldgehölz"), Gebüsch oder Baumgruppe unter 1000m²**
Charakteristik: Fraxinus excelsior, Alnus glutinosa, Quercus robur; mäßig strukturiert
Bearbeiter: Lichtenecker Andrea

lfd. Nummer: **803** Fläche: in m² **378** Länge in m: **189**
Bestandestyp: **030802 Mesophile, "bunte" Fettwiese und die meisten Magerrasen, -weiden**
Charakteristik: v.a. Festuca rubra, Arrhenatherum elatius; häufig: Dactylis glomerata, Achillea millefolium, Centaurea jacea; Zeiger: Orobanche sp., Knautia arvensis, Verbascum nigrum, Lathyrus pratensis, Clinopodium vulgare, Centaurea scabiosa, Leontodon hispidus; relativ artenreiche Glatthaferwiese auf Böschung
Bearbeiter: Lichtenecker Andrea

lfd. Nummer: **804** Fläche: in m² **388** Länge in m: **194**
Bestandestyp: **0210 Markante (landschaftsprägende) Geländeböschung**
Charakteristik: mit Glatthaferwiesenböschung (sh. 803)
Bearbeiter: Lichtenecker Andrea

lfd. Nummer: **805** Fläche: in m² **962** Länge in m: **641**
Bestandestyp: **0202 Uferbegleitgehölz**
Charakteristik: Acer campestre, Corylus avellana, Fraxinus excelsior, Alnus glutinosa, Urtica dioica; Cornus sanguinea, Salix sp., vereinzelt Populus nigra italica; bereichsweise lückig bzw. unterbrochen; einreihig
Bearbeiter: Lichtenecker Andrea

lfd. Nummer: **806** Fläche: in m² **972** Länge in m: **648**
Bestandestyp: **0202 Uferbegleitgehölz**
Charakteristik: Acer campestre, Corylus avellana, Fraxinus excelsior, Alnus glutinosa, Urtica dioica; Cornus sanguinea, Salix sp., vereinzelt Populus nigra italica; bereichsweise lückig bzw. unterbrochen; einreihig
Bearbeiter: Lichtenecker Andrea

lfd. Nummer: **807** Fläche: in m² **284** Länge in m: **142**
Bestandestyp: **0203 Heckenzug**
Charakteristik:
Bearbeiter: Lichtenecker Andrea

lfd. Nummer: **808** Fläche: in m² **1332** Länge in m: **82**
Bestandestyp: **0201 Kleinstwaldfläche ("Feldgehölz"), Gebüsch oder Baumgruppe unter 1000m²**
Charakteristik: Fraxinus excelsior, Alnus glutinosa; mäßig strukturiert, in Obstgarten übergehend
Bearbeiter: Lichtenecker Andrea

lfd. Nummer: **809** Fläche: in m² **208** Länge in m: **52**
Bestandestyp: **0203 Heckenzug**
Charakteristik:
Bearbeiter: Lichtenecker Andrea

lfd. Nummer: **810** Fläche: in m² **304** Länge in m: **152**
Bestandestyp: **0202 Uferbegleitgehölz**
Charakteristik: v.a. Alnus glutinosa, Fraxinus excelsior, Urtica dioica; mäßig strukturiert, 1-reihig
Bearbeiter: Lichtenecker Andrea

lfd. Nummer: **811** Fläche: in m² **284** Länge in m: **142**
Bestandestyp: **0202 Uferbegleitgehölz**
Charakteristik: v.a. Alnus glutinosa, Fraxinus excelsior, Urtica dioica; mäßig strukturiert, 1-reihig
Bearbeiter: Lichtenecker Andrea

lfd. Nummer: **812** Fläche: in m² **7184** Länge in m: **466**
Bestandestyp: **0202 Uferbegleitgehölz**
Charakteristik: v.a Alnus glutinosa, Fraxinus excelsior, Urtica dioica; vereinzelt Aesculus hippocastanum; beidufrig; mehrreihig bis flächig
Bearbeiter: Lichtenecker Andrea

lfd. Nummer: **813** Fläche: in m² **1485** Länge in m: **78**
Bestandestyp: **0401 Stehendes Gewässer**
Charakteristik: Teich, steil geböscht, einzelne Ufergehölze, randlich Ortschaft; Gewässerpunkt 136
Bearbeiter: Lichtenecker Andrea

lfd. Nummer: **814** Fläche: in m² **824** Länge in m: **56**
Bestandestyp: **0401 Stehendes Gewässer**
Charakteristik: Teich, steil geböscht, einzelne Ufergehölze, randlich Ortschaft; Gewässerpunkt 134
Bearbeiter: Lichtenecker Andrea

lfd. Nummer: **815** Fläche: in m² **538** Länge in m: **47**
Bestandestyp: **0401 Stehendes Gewässer**
Charakteristik: Teich, steil geböscht, einzelne Ufergehölze, randlich Ortschaft; Gewässerpunkt 135
Bearbeiter: Lichtenecker Andrea

lfd. Nummer: **816** Fläche: in m² **265** Länge in m: **36**
Bestandestyp: **0401 Stehendes Gewässer**
Charakteristik: Teich, steil geböscht, randlich Laubwald; Gewässerpunkt 137
Bearbeiter: Lichtenecker Andrea

lfd. Nummer: **817** Fläche: in m² **453** Länge in m: **302**
Bestandestyp: **0202 Uferbegleitgehölz**
Charakteristik: Fraxinus excelsior, Acer pseudoplatanus, Tilia platyphyllos, Sorbus aucuparia, Euonymus europaea, Salix sp., Alnus glutinosa, Fagus sylvatica, Symphoricarpos albus, Urtica dioica; einreihig, lückig, t.w. für mehrere m unterbrochen
Bearbeiter: Lichtenecker Andrea

lfd. Nummer: **818** Fläche: in m² **413** Länge in m: **275**
Bestandestyp: **0202 Uferbegleitgehölz**
Charakteristik: Fraxinus excelsior, Acer pseudoplatanus, Tilia platyphyllos, Sorbus aucuparia, Euonymus europaea, Salix sp., Alnus glutinosa, Fagus sylvatica, Symphoricarpos albus, Urtica dioica; einreihig, lückig, t.w. für mehrere m unterbrochen
Bearbeiter: Lichtenecker Andrea

lfd. Nummer: **819** Fläche: in m² **14462** Länge in m: **377**
Bestandestyp: **0202 Uferbegleitgehölz**
Charakteristik: v.a. Alnus glutinosa, Fraxinus excelsior; beigemischt Quercus robur, Betula pendula, Salix fragilis, Corylus avellana, Sambucus nigra, Urtica dioica; einzelne Acer pseudoplatanus; beidufrig; meist mehrreihig bzw. flächig
Bearbeiter: Lichtenecker Andrea

lfd. Nummer: **820** Fläche: in m² **513** Länge in m: **171**
Bestandestyp: **0203 Heckenzug**
Charakteristik:
Bearbeiter: Lichtenecker Andrea

lfd. Nummer: **821** Fläche: in m² **232** Länge in m: **116**
Bestandestyp: **0203 Heckenzug**
Charakteristik:
Bearbeiter: Lichtenecker Andrea

lfd. Nummer: **822** Fläche: in m² **100** Länge in m: **50**
Bestandestyp: **0203 Heckenzug**
Charakteristik:
Bearbeiter: Lichtenecker Andrea

lfd. Nummer: **823** Fläche: in m² **5898** Länge in m: **279**
Bestandestyp: **0202 Uferbegleitgehölz**
Charakteristik: v.a. Alnus glutinosa, Fraxinus excelsior, vereinzelt Betula pendula, Ligustrum vulgare; mäßig strukturiert
Bearbeiter: Lichtenecker Andrea

lfd. Nummer: **824** Fläche: in m² **1351** Länge in m: **93**
Bestandestyp: **0202 Uferbegleitgehölz**
Charakteristik: v.a. Alnus glutinosa, Fraxinus excelsior, vereinzelt Betula pendula, Ligustrum vulgare; in Laubwald übergehend
Bearbeiter: Lichtenecker Andrea

lfd. Nummer: **825** Fläche: in m² **14776** Länge in m: **705**
Bestandestyp: **0202 Uferbegleitgehölz**
Charakteristik: v.a. Alnus glutinosa, Fraxinus excelsior, vereinzelt Betula pendula, Ligustrum vulgare; in Laubwald übergehend
Bearbeiter: Lichtenecker Andrea

lfd. Nummer: **826** Fläche: in m² **23271** Länge in m: **841**
Bestandestyp: **0202 Uferbegleitgehölz**
Charakteristik: v.a. Alnus glutinosa, Fraxinus excelsior; beigemischt Prunus padus, Corylus avellana, Rubus sp., Salix sp., Sorbus aucuparia, Urtica dioica; einzelne Populus nigra; t.w. mehrreihig bzw. flächig, gut strukturiert
Bearbeiter: Lichtenecker Andrea

lfd. Nummer: **827** Fläche: in m² **1183** Länge in m: **169**
Bestandestyp: **0203 Heckenzug**
Charakteristik:
Bearbeiter: Lichtenecker Andrea

lfd. Nummer: **828** Fläche: in m² **631** Länge in m: **59**
Bestandestyp: **0401 Stehendes Gewässer**
Charakteristik: Teich, rechteckig, steil geböscht; rundherum Gehölzsaum; Gewässerpunkt 45
Bearbeiter: Lichtenecker Andrea

lfd. Nummer: **829** Fläche: in m² **3208** Länge in m: **119**
Bestandestyp: **0401 Stehendes Gewässer**
Charakteristik: relativ naturnaher, großer Teich; Ufer t.w. mit Flachwasserbereichen; eutroph; Ufergehölz in Mischwald übergehend; Gewässerpunkt 103
Bearbeiter: Lichtenecker Andrea

lfd. Nummer: **830** Fläche: in m² **689** Länge in m: **689**
Bestandestyp: **0202 Uferbegleitgehölz**
Charakteristik: v.a. Alnus glutinosa; beigemischt Prunus padus, Acer pseudoplatanus, Corylus avellana, Sorbus aucuparia, Fraxinus excelsior, Euonymus europaea, Urtica dioica; 1-reihig, größtenteils durch Mischwald
Bearbeiter: Lichtenecker Andrea

lfd. Nummer: **831** Fläche: in m² **660** Länge in m: **660**
Bestandestyp: **0202 Uferbegleitgehölz**
Charakteristik: v.a. Alnus glutinosa; beigemischt Prunus padus, Acer pseudoplatanus, Corylus avellana, Sorbus aucuparia, Fraxinus excelsior, Euonymus europaea, Urtica dioica; 1-reihig, größtenteils durch Mischwald
Bearbeiter: Lichtenecker Andrea

lfd. Nummer: **832** Fläche: in m² **1060** Länge in m: **1060**
Bestandestyp: **0202 Uferbegleitgehölz**
Charakteristik: v.a. Alnus glutinosa; beigemischt Prunus padus, Acer pseudoplatanus, Corylus avellana, Sorbus aucuparia, Fraxinus excelsior, Euonymus europaea, Urtica dioica; 1-reihig, t.w. durch Wald
Bearbeiter: Lichtenecker Andrea

lfd. Nummer: **833** Fläche: in m² **168** Länge in m: **56**
Bestandestyp: **0203 Heckenzug**
Charakteristik:
Bearbeiter: Lichtenecker Andrea

lfd. Nummer: **834** Fläche: in m² **258** Länge in m: **86**
Bestandestyp: **0203 Heckenzug**
Charakteristik:
Bearbeiter: Lichtenecker Andrea

lfd. Nummer: **836** Fläche: in m² **1242** Länge in m: **112**
Bestandestyp: **0401 Stehendes Gewässer**
Charakteristik: naturferner Teich, steil geböscht, am Ufer lückige Baumreihe (Fraxinus excelsior, Alnus glutinosa); Gewässerpunkt 113
Bearbeiter: Lichtenecker Andrea

lfd. Nummer: **837** Fläche: in m² **1918** Länge in m: **93**
Bestandestyp: **0202 Uferbegleitgehölz**
Charakteristik: v.a. Alnus glutinosa, Fraxinus excelsior; beigemischt Quercus robur, Prunus avium, Salix sp., Urtica dioica, Rubus sp., Geum urbanum, Prunus padus, Salix fragilis, Corylus avellana; meist mehrreihig, gut strukturiert
Bearbeiter: Lichtenecker Andrea

lfd. Nummer: **838** Fläche: in m² **509** Länge in m: **48**
Bestandestyp: **0401 Stehendes Gewässer**
Charakteristik: Teich, rechteckig, steil geböscht; einzelne Ufergehölze; Gewässerpunkt 133
Bearbeiter: Lichtenecker Andrea

lfd. Nummer: **839** Fläche: in m² **249** Länge in m: **32**
Bestandestyp: **0401 Stehendes Gewässer**
Charakteristik: kleiner Teich, keine Ufergehölze; Gewässerpunkt 132
Bearbeiter: Lichtenecker Andrea

lfd. Nummer: **840** Fläche: in m² **544** Länge in m: **136**
Bestandestyp: **0203 Heckenzug**
Charakteristik:
Bearbeiter: Lichtenecker Andrea

lfd. Nummer: **841** Fläche: in m² **996** Länge in m: **249**
Bestandestyp: **0203 Heckenzug**
Charakteristik:
Bearbeiter: Lichtenecker Andrea

lfd. Nummer: **842** Fläche: in m² **98** Länge in m: **49**
Bestandestyp: **0203 Heckenzug**
Charakteristik:
Bearbeiter: Lichtenecker Andrea

lfd. Nummer: **843** Fläche: in m² **46** Länge in m: **23**
Bestandestyp: **0203 Heckenzug**
Charakteristik:
Bearbeiter: Lichtenecker Andrea

lfd. Nummer: **844** Fläche: in m² **314** Länge in m: **314**
Bestandestyp: **0202 Uferbegleitgehölz**
Charakteristik: v.a. Alnus glutinosa, Fraxinus excelsior, Urtica dioica; beigemischt Prunus padus, einzelne Betula pendula; einreihig, t.w. mehrreihig, t.w. lückig
Bearbeiter: Lichtenecker Andrea

lfd. Nummer: **845** Fläche: in m² **314** Länge in m: **314**
Bestandestyp: **0202 Uferbegleitgehölz**
Charakteristik: v.a. Alnus glutinosa, Fraxinus excelsior, Urtica dioica; beigemischt Prunus padus, einzelne Betula pendula; t.w. mehrreihig, t.w. lückig
Bearbeiter: Lichtenecker Andrea

lfd. Nummer: **846** Fläche: in m² **38** Länge in m: **38**
Bestandestyp: **0202 Uferbegleitgehölz**
Charakteristik: v.a. Alnus glutinosa, Fraxinus excelsior, Urtica dioica; beigemischt Prunus padus, einzelne Betula pendula; meist einreihig, t.w. lückig
Bearbeiter: Lichtenecker Andrea

lfd. Nummer: **847** Fläche: in m² **38** Länge in m: **38**
Bestandestyp: **0202 Uferbegleitgehölz**
Charakteristik: v.a. Alnus glutinosa, Fraxinus excelsior, Urtica dioica; beigemischt Prunus padus, einzelne Betula pendula; meist einreihig, t.w. lückig
Bearbeiter: Lichtenecker Andrea

lfd. Nummer: **1043** Fläche: in m² **98** Länge in m: **49**
Bestandestyp: **0203 Heckenzug**
Charakteristik:
Bearbeiter: Lichtenecker Andrea

lfd. Nummer: **1044** Fläche: in m² **295745** Länge in m: **1213**
Bestandestyp: **0310 Grünland-Sondernutzung**
Charakteristik: Militärisches Übungsgelände
Bearbeiter: Lichtenecker Andrea

lfd. Nummer: **1800** Fläche: in m² **7276** Länge in m: **1819**
Bestandestyp: **0402 Fließendes Gewässer**
Charakteristik: Waldzeller Ache, beidufrige Ufersicherung durch Blockschlichtung, t.w. von Gehölzen eingewachsen; Sohlrampe ca. 0,5 m Höhe, kaum Breiten- und Tiefenvarianz, kiesig-schottriges Substrat, mäßig naturnah, beidufrig, teils mehrreihiger Ufergehölzsaum; Gewässerpunkt: 46
Bearbeiter: Lichtenecker Andrea

lfd. Nummer: **1801** Fläche: in m² **4772** Länge in m: **2386**
Bestandestyp: **0402 Fließendes Gewässer**
Charakteristik: Bach, Breitenvarianz 1:2, gute Verzahnung mit Gehölzwurzeln und krautiger Vegetation, Unterspülungen und Kolke, naturnah; beidufrig 1-reihiger Gehölzsaum; Gewässerpunkt: 44
Bearbeiter: Lichtenecker Andrea

lfd. Nummer: **1802** Fläche: in m² **535** Länge in m: **1070**
Bestandestyp: **0402 Fließendes Gewässer**
Charakteristik: Bach, bei Brücke Blockschlichtung, kein Ufergehölz; Gewässerpunkt: 112
Bearbeiter: Lichtenecker Andrea

lfd. Nummer: **1803** Fläche: in m² **1798** Länge in m: **1798**
Bestandestyp: **0402 Fließendes Gewässer**
Charakteristik: Bach, t.w. Ufer- und Sohlsicherung durch Blockwurf, wenig Breitenvarianz, mäßig naturnah; Ufergehölz t.w. fehlend, sonst beidufrig; Gewässerpunkt: 10, 11, 13
Bearbeiter: Lichtenecker Andrea

lfd. Nummer: **1804** Fläche: in m² **119** Länge in m: **398**
Bestandestyp: **0402 Fließendes Gewässer**
Charakteristik: Graben; oberhalb- und unterhalb Gehölzbewuchs an Ufern; Gewässerpunkt: 17
Bearbeiter: Lichtenecker Andrea

lfd. Nummer: **1805** Fläche: in m² **777** Länge in m: **777**
Bestandestyp: **0402 Fließendes Gewässer**
Charakteristik: Bach, gute Verzahnung mit Gehölzwurzeln und krautiger Vegetation, Schlammbänke, Totholz, Kolke, Furten, naturnah; unterhalb t.w. ohne Ufergehölz; Gewässerpunkt: 23
Bearbeiter: Lichtenecker Andrea

lfd. Nummer: **1806** Fläche: in m² **2429** Länge in m: **1619**
Bestandestyp: **0402 Fließendes Gewässer**
Charakteristik: Bach, Breitenvarianz 1:1,5, gute Verzahnung mit Gehölzwurzeln und krautiger Vegetation, schlammig-schottriges Substrat, kleine Kolke und Furten; Sand- und Schlammbänke; naturnah; beidufriges Ufergehölz; Gewässerpunkt: 14
Bearbeiter: Lichtenecker Andrea

lfd. Nummer: **1807** Fläche: in m² **789** Länge in m: **526**
Bestandestyp: **0402 Fließendes Gewässer**
Charakteristik: Bach, Ufersicherung mit Blockwurf zum Schutz des Siedlungsgebiets, geringe Breitenvarianz, gute Verzahnung mit Gehölzwurzeln und krautiger Vegetation, relativ naturnah; beidseitig t.w. etwas lückiger Ufergehölzsaum; Gewässerpunkt: 15
Bearbeiter: Lichtenecker Andrea

lfd. Nummer: **1808** Fläche: in m² **509** Länge in m: **636**
Bestandestyp: **0402 Fließendes Gewässer**
Charakteristik: Bach, beidufrig Ufersicherung durch Blockwurf bzw. -schlichtung, schlängelnder Verlauf, geringe Breitenvarianz, mäßig naturnah; beidseitig t.w. unterbrochener Ufergehölzsaum; Gewässerpunkt: 20
Bearbeiter: Lichtenecker Andrea

lfd. Nummer: **1809** Fläche: in m² **459** Länge in m: **1531**
Bestandestyp: **0402 Fließendes Gewässer**
Charakteristik: Graben, wenig Wasser, beiseitiges Ufergehölz; Gewässerpunkt: 21
Bearbeiter: Lichtenecker Andrea

lfd. Nummer: **1810** Fläche: in m² **4898** Länge in m: **2449**
Bestandestyp: **0402 Fließendes Gewässer**
Charakteristik: Bach, punktuelle Ufersicherung mit Blockwurf, pendelnder Verlauf, kleine Sand- und Schlammbänke, Einbuchtungen, Kolke und Furten, gute Verzahnung mit Gehölzwurzeln und krautiger Vegetation, relativ naturnah; beidufriges Ufergehölz; Gewässerpunkt: 16, 19, 36
Bearbeiter: Lichtenecker Andrea

lfd. Nummer: **1811** Fläche: in m² **98** Länge in m: **195**
Bestandestyp: **0402 Fließendes Gewässer**
Charakteristik: Graben; einreihiger Gehölzbewuchs; Gewässerpunkt: 18
Bearbeiter: Lichtenecker Andrea

lfd. Nummer: **1812** Fläche: in m² **5398** Länge in m: **2699**
Bestandestyp: **0402 Fließendes Gewässer**
Charakteristik: Bach, t.w. Ufersicherung mit Blockwurf, punktuelle Sohlsicherung im Bereich der Straße, geringe Breitenvarianz, t.w. Verzahnung mit Gehölzwurzeln und krautiger Vegetation; mäßig naturnah; beidufrig ein- bis mehrreihiges Ufergehölz; Gewässerpunkt: 38
Bearbeiter: Lichtenecker Andrea

lfd. Nummer: **1813** Fläche: in m² **109** Länge in m: **364**
Bestandestyp: **0402 Fließendes Gewässer**
Charakteristik: Wiesengraben, keine Ufergehölze, flußab t.w. verrohrt, oberhalb durch Wäldchen; Gewässerpunkt: 42
Bearbeiter: Lichtenecker Andrea

lfd. Nummer: **1814** Fläche: in m² **64** Länge in m: **161**
Bestandestyp: **0402 Fließendes Gewässer**
Charakteristik: Graben/kleiner Bach, in landwirtschaftlicher Flur verrohrt; Gewässerpunkt: 22
Bearbeiter: Lichtenecker Andrea

lfd. Nummer: **1815** Fläche: in m² **99** Länge in m: **198**
Bestandestyp: **0402 Fließendes Gewässer**
Charakteristik: Graben, kaum Wasser, beidseitiges Ufergehölz; Gewässerpunkt: 12
Bearbeiter: Lichtenecker Andrea

lfd. Nummer: **1816** Fläche: in m² **190** Länge in m: **237**
Bestandestyp: **0402 Fließendes Gewässer**
Charakteristik: kleiner Bach, t.w. verrohrt, sehr lückiges Ufergehölz; Gewässerpunkt: 8
Bearbeiter: Lichtenecker Andrea

lfd. Nummer: **1817** Fläche: in m² **1176** Länge in m: **784**
Bestandestyp: **0402 Fließendes Gewässer**
Charakteristik: Bach, relativ naturnah, kleine Uferanbrüche, gute Verzahnung mit krautiger Vegetation; beidufriger Ufergehölzsaum; Gewässerpunkt: 9
Bearbeiter: Lichtenecker Andrea

lfd. Nummer: **1820** Fläche: in m² **0** Länge in m: **129**
Bestandestyp: **0204 Streuobstbestand (Streuobstwiese/-weide, Obstbaumreihen)**
Charakteristik:
Bearbeiter: Lichtenecker Andrea

lfd. Nummer: **1821** Fläche: in m² **0** Länge in m: **75**
Bestandestyp: **0204 Streuobstbestand (Streuobstwiese/-weide, Obstbaumreihen)**
Charakteristik:
Bearbeiter: Lichtenecker Andrea

lfd. Nummer: **1822** Fläche: in m² **0** Länge in m: **54**
Bestandestyp: **0204 Streuobstbestand (Streuobstwiese/-weide, Obstbaumreihen)**
Charakteristik:
Bearbeiter: Lichtenecker Andrea

lfd. Nummer: **1823** Fläche: in m² **0** Länge in m: **21**
Bestandestyp: **0204 Streuobstbestand (Streuobstwiese/-weide, Obstbaumreihen)**
Charakteristik:
Bearbeiter: Lichtenecker Andrea

lfd. Nummer: **1824** Fläche: in m² **0** Länge in m: **77**
Bestandestyp: **0204 Streuobstbestand (Streuobstwiese/-weide, Obstbaumreihen)**
Charakteristik:
Bearbeiter: Lichtenecker Andrea

lfd. Nummer:	**1825**	Fläche: in m²	**0**	Länge in m:	**112**
Bestandestyp:	**0204**	**Streuobstbestand (Streuobstwiese/-weide, Obstbaumreihen)**			
Charakteristik:					
		Bearbeiter:	Lichtenecker Andrea		
lfd. Nummer:	**1826**	Fläche: in m²	**0**	Länge in m:	**16**
Bestandestyp:	**0204**	**Streuobstbestand (Streuobstwiese/-weide, Obstbaumreihen)**			
Charakteristik:					
		Bearbeiter:	Lichtenecker Andrea		
lfd. Nummer:	**1827**	Fläche: in m²	**0**	Länge in m:	**49**
Bestandestyp:	**0204**	**Streuobstbestand (Streuobstwiese/-weide, Obstbaumreihen)**			
Charakteristik:					
		Bearbeiter:	Lichtenecker Andrea		
lfd. Nummer:	**1828**	Fläche: in m²	**0**	Länge in m:	**23**
Bestandestyp:	**0204**	**Streuobstbestand (Streuobstwiese/-weide, Obstbaumreihen)**			
Charakteristik:					
		Bearbeiter:	Lichtenecker Andrea		
lfd. Nummer:	**1829**	Fläche: in m²	**0**	Länge in m:	**30**
Bestandestyp:	**0204**	**Streuobstbestand (Streuobstwiese/-weide, Obstbaumreihen)**			
Charakteristik:					
		Bearbeiter:	Lichtenecker Andrea		
lfd. Nummer:	**1830**	Fläche: in m²	**0**	Länge in m:	**74**
Bestandestyp:	**0204**	**Streuobstbestand (Streuobstwiese/-weide, Obstbaumreihen)**			
Charakteristik:					
		Bearbeiter:	Lichtenecker Andrea		
lfd. Nummer:	**1831**	Fläche: in m²	**0**	Länge in m:	**247**
Bestandestyp:	**0206**	**Baumreihe, Allee**			
Charakteristik:					
		Bearbeiter:	Lichtenecker Andrea		
lfd. Nummer:	**1832**	Fläche: in m²	**0**	Länge in m:	**40**
Bestandestyp:	**0206**	**Baumreihe, Allee**			
Charakteristik:					
		Bearbeiter:	Lichtenecker Andrea		
lfd. Nummer:	**1833**	Fläche: in m²	**0**	Länge in m:	**179**
Bestandestyp:	**0204**	**Streuobstbestand (Streuobstwiese/-weide, Obstbaumreihen)**			
Charakteristik:					
		Bearbeiter:	Lichtenecker Andrea		
lfd. Nummer:	**1834**	Fläche: in m²	**0**	Länge in m:	**23**
Bestandestyp:	**0204**	**Streuobstbestand (Streuobstwiese/-weide, Obstbaumreihen)**			
Charakteristik:					
		Bearbeiter:	Lichtenecker Andrea		
lfd. Nummer:	**1835**	Fläche: in m²	**0**	Länge in m:	**68**
Bestandestyp:	**0204**	**Streuobstbestand (Streuobstwiese/-weide, Obstbaumreihen)**			
Charakteristik:					
		Bearbeiter:	Lichtenecker Andrea		
lfd. Nummer:	**1836**	Fläche: in m²	**0**	Länge in m:	**47**
Bestandestyp:	**0204**	**Streuobstbestand (Streuobstwiese/-weide, Obstbaumreihen)**			
Charakteristik:					
		Bearbeiter:	Lichtenecker Andrea		

lfd. Nummer:	**1837**	Fläche: in m²	**0**	Länge in m:	**37**
Bestandestyp:	**0204**	**Streuobstbestand (Streuobstwiese/-weide, Obstbaumreihen)**			
Charakteristik:					
		Bearbeiter:	Lichtenecker Andrea		
lfd. Nummer:	**1838**	Fläche: in m²	**0**	Länge in m:	**30**
Bestandestyp:	**0204**	**Streuobstbestand (Streuobstwiese/-weide, Obstbaumreihen)**			
Charakteristik:					
		Bearbeiter:	Lichtenecker Andrea		
lfd. Nummer:	**1839**	Fläche: in m²	**0**	Länge in m:	**41**
Bestandestyp:	**0204**	**Streuobstbestand (Streuobstwiese/-weide, Obstbaumreihen)**			
Charakteristik:					
		Bearbeiter:	Lichtenecker Andrea		
lfd. Nummer:	**1840**	Fläche: in m²	**0**	Länge in m:	**72**
Bestandestyp:	**0204**	**Streuobstbestand (Streuobstwiese/-weide, Obstbaumreihen)**			
Charakteristik:					
		Bearbeiter:	Lichtenecker Andrea		
lfd. Nummer:	**1841**	Fläche: in m²	**0**	Länge in m:	**94**
Bestandestyp:	**0204**	**Streuobstbestand (Streuobstwiese/-weide, Obstbaumreihen)**			
Charakteristik:					
		Bearbeiter:	Lichtenecker Andrea		
lfd. Nummer:	**1842**	Fläche: in m²	**0**	Länge in m:	**45**
Bestandestyp:	**0204**	**Streuobstbestand (Streuobstwiese/-weide, Obstbaumreihen)**			
Charakteristik:					
		Bearbeiter:	Lichtenecker Andrea		
lfd. Nummer:	**1843**	Fläche: in m²	**0**	Länge in m:	**90**
Bestandestyp:	**0204**	**Streuobstbestand (Streuobstwiese/-weide, Obstbaumreihen)**			
Charakteristik:					
		Bearbeiter:	Lichtenecker Andrea		
lfd. Nummer:	**1844**	Fläche: in m²	**0**	Länge in m:	**56**
Bestandestyp:	**0204**	**Streuobstbestand (Streuobstwiese/-weide, Obstbaumreihen)**			
Charakteristik:					
		Bearbeiter:	Lichtenecker Andrea		
lfd. Nummer:	**1845**	Fläche: in m²	**0**	Länge in m:	**48**
Bestandestyp:	**0204**	**Streuobstbestand (Streuobstwiese/-weide, Obstbaumreihen)**			
Charakteristik:					
		Bearbeiter:	Lichtenecker Andrea		
lfd. Nummer:	**1846**	Fläche: in m²	**0**	Länge in m:	**63**
Bestandestyp:	**0204**	**Streuobstbestand (Streuobstwiese/-weide, Obstbaumreihen)**			
Charakteristik:					
		Bearbeiter:	Lichtenecker Andrea		
lfd. Nummer:	**1847**	Fläche: in m²	**0**	Länge in m:	**31**
Bestandestyp:	**0204**	**Streuobstbestand (Streuobstwiese/-weide, Obstbaumreihen)**			
Charakteristik:					
		Bearbeiter:	Lichtenecker Andrea		
lfd. Nummer:	**1848**	Fläche: in m²	**0**	Länge in m:	**39**
Bestandestyp:	**0204**	**Streuobstbestand (Streuobstwiese/-weide, Obstbaumreihen)**			
Charakteristik:					
		Bearbeiter:	Lichtenecker Andrea		

lfd. Nummer:	**1849**	Fläche: in m²	**0**	Länge in m:	**32**
Bestandestyp:	**0204**	**Streuobstbestand (Streuobstwiese/-weide, Obstbaumreihen)**			
Charakteristik:					
		Bearbeiter:	Lichtenecker Andrea		
lfd. Nummer:	**1850**	Fläche: in m²	**0**	Länge in m:	**93**
Bestandestyp:	**0204**	**Streuobstbestand (Streuobstwiese/-weide, Obstbaumreihen)**			
Charakteristik:					
		Bearbeiter:	Lichtenecker Andrea		
lfd. Nummer:	**1851**	Fläche: in m²	**0**	Länge in m:	**244**
Bestandestyp:	**0204**	**Streuobstbestand (Streuobstwiese/-weide, Obstbaumreihen)**			
Charakteristik:					
		Bearbeiter:	Lichtenecker Andrea		
lfd. Nummer:	**1852**	Fläche: in m²	**0**	Länge in m:	**46**
Bestandestyp:	**0204**	**Streuobstbestand (Streuobstwiese/-weide, Obstbaumreihen)**			
Charakteristik:					
		Bearbeiter:	Lichtenecker Andrea		
lfd. Nummer:	**1853**	Fläche: in m²	**0**	Länge in m:	**48**
Bestandestyp:	**0204**	**Streuobstbestand (Streuobstwiese/-weide, Obstbaumreihen)**			
Charakteristik:					
		Bearbeiter:	Lichtenecker Andrea		
lfd. Nummer:	**1854**	Fläche: in m²	**0**	Länge in m:	**73**
Bestandestyp:	**0204**	**Streuobstbestand (Streuobstwiese/-weide, Obstbaumreihen)**			
Charakteristik:					
		Bearbeiter:	Lichtenecker Andrea		
lfd. Nummer:	**1855**	Fläche: in m²	**0**	Länge in m:	**55**
Bestandestyp:	**0204**	**Streuobstbestand (Streuobstwiese/-weide, Obstbaumreihen)**			
Charakteristik:					
		Bearbeiter:	Lichtenecker Andrea		
lfd. Nummer:	**1856**	Fläche: in m²	**0**	Länge in m:	**23**
Bestandestyp:	**0204**	**Streuobstbestand (Streuobstwiese/-weide, Obstbaumreihen)**			
Charakteristik:					
		Bearbeiter:	Lichtenecker Andrea		
lfd. Nummer:	**1857**	Fläche: in m²	**0**	Länge in m:	**76**
Bestandestyp:	**0204**	**Streuobstbestand (Streuobstwiese/-weide, Obstbaumreihen)**			
Charakteristik:					
		Bearbeiter:	Lichtenecker Andrea		
lfd. Nummer:	**1858**	Fläche: in m²	**0**	Länge in m:	**67**
Bestandestyp:	**0204**	**Streuobstbestand (Streuobstwiese/-weide, Obstbaumreihen)**			
Charakteristik:					
		Bearbeiter:	Lichtenecker Andrea		
lfd. Nummer:	**1859**	Fläche: in m²	**0**	Länge in m:	**269**
Bestandestyp:	**0206**	**Baumreihe, Allee**			
Charakteristik:					
		Bearbeiter:	Lichtenecker Andrea		
lfd. Nummer:	**1860**	Fläche: in m²	**0**	Länge in m:	**87**
Bestandestyp:	**0206**	**Baumreihe, Allee**			
Charakteristik:					
		Bearbeiter:	Lichtenecker Andrea		

lfd. Nummer:	**1861**	Fläche: in m²	**0**	Länge in m:	**28**
Bestandestyp:	**0204**	**Streuobstbestand (Streuobstwiese/-weide, Obstbaumreihen)**			
Charakteristik:					
		Bearbeiter:	Lichtenecker Andrea		

lfd. Nummer:	**1862**	Fläche: in m²	**0**	Länge in m:	**75**
Bestandestyp:	**0204**	**Streuobstbestand (Streuobstwiese/-weide, Obstbaumreihen)**			
Charakteristik:					
		Bearbeiter:	Lichtenecker Andrea		

lfd. Nummer:	**1863**	Fläche: in m²	**0**	Länge in m:	**104**
Bestandestyp:	**0204**	**Streuobstbestand (Streuobstwiese/-weide, Obstbaumreihen)**			
Charakteristik:					
		Bearbeiter:	Lichtenecker Andrea		

lfd. Nummer:	**1864**	Fläche: in m²	**0**	Länge in m:	**18**
Bestandestyp:	**0204**	**Streuobstbestand (Streuobstwiese/-weide, Obstbaumreihen)**			
Charakteristik:					
		Bearbeiter:	Lichtenecker Andrea		

lfd. Nummer:	**1865**	Fläche: in m²	**0**	Länge in m:	**111**
Bestandestyp:	**0204**	**Streuobstbestand (Streuobstwiese/-weide, Obstbaumreihen)**			
Charakteristik:					
		Bearbeiter:	Lichtenecker Andrea		

lfd. Nummer:	**1866**	Fläche: in m²	**0**	Länge in m:	**59**
Bestandestyp:	**0204**	**Streuobstbestand (Streuobstwiese/-weide, Obstbaumreihen)**			
Charakteristik:					
		Bearbeiter:	Lichtenecker Andrea		

lfd. Nummer:	**1867**	Fläche: in m²	**0**	Länge in m:	**196**
Bestandestyp:	**0204**	**Streuobstbestand (Streuobstwiese/-weide, Obstbaumreihen)**			
Charakteristik:					
		Bearbeiter:	Lichtenecker Andrea		

lfd. Nummer:	**1878**	Fläche: in m²	**0**	Länge in m:	**46**
Bestandestyp:	**0204**	**Streuobstbestand (Streuobstwiese/-weide, Obstbaumreihen)**			
Charakteristik:					
		Bearbeiter:	Lichtenecker Andrea		

lfd. Nummer:	**1879**	Fläche: in m²	**0**	Länge in m:	**57**
Bestandestyp:	**0204**	**Streuobstbestand (Streuobstwiese/-weide, Obstbaumreihen)**			
Charakteristik:					
		Bearbeiter:	Lichtenecker Andrea		

lfd. Nummer:	**1880**	Fläche: in m²	**0**	Länge in m:	**32**
Bestandestyp:	**0204**	**Streuobstbestand (Streuobstwiese/-weide, Obstbaumreihen)**			
Charakteristik:					
		Bearbeiter:	Lichtenecker Andrea		

lfd. Nummer:	**1881**	Fläche: in m²	**0**	Länge in m:	**32**
Bestandestyp:	**0204**	**Streuobstbestand (Streuobstwiese/-weide, Obstbaumreihen)**			
Charakteristik:					
		Bearbeiter:	Lichtenecker Andrea		

lfd. Nummer:	**1882**	Fläche: in m²	**0**	Länge in m:	**31**
Bestandestyp:	**0204**	**Streuobstbestand (Streuobstwiese/-weide, Obstbaumreihen)**			
Charakteristik:					
		Bearbeiter:	Lichtenecker Andrea		

lfd. Nummer:	**1883**	Fläche: in m²	**0**	Länge in m:	**43**
Bestandestyp:	**0204**	**Streuobstbestand (Streuobstwiese/-weide, Obstbaumreihen)**			
Charakteristik:					
		Bearbeiter:	Lichtenecker Andrea		
lfd. Nummer:	**1884**	Fläche: in m²	**0**	Länge in m:	**88**
Bestandestyp:	**0206**	**Baumreihe, Allee**			
Charakteristik:					
		Bearbeiter:	Lichtenecker Andrea		
lfd. Nummer:	**1885**	Fläche: in m²	**0**	Länge in m:	**59**
Bestandestyp:	**0204**	**Streuobstbestand (Streuobstwiese/-weide, Obstbaumreihen)**			
Charakteristik:					
		Bearbeiter:	Lichtenecker Andrea		
lfd. Nummer:	**1886**	Fläche: in m²	**0**	Länge in m:	**82**
Bestandestyp:	**0204**	**Streuobstbestand (Streuobstwiese/-weide, Obstbaumreihen)**			
Charakteristik:					
		Bearbeiter:	Lichtenecker Andrea		
lfd. Nummer:	**1887**	Fläche: in m²	**0**	Länge in m:	**26**
Bestandestyp:	**0204**	**Streuobstbestand (Streuobstwiese/-weide, Obstbaumreihen)**			
Charakteristik:					
		Bearbeiter:	Lichtenecker Andrea		
lfd. Nummer:	**1888**	Fläche: in m²	**0**	Länge in m:	**78**
Bestandestyp:	**0204**	**Streuobstbestand (Streuobstwiese/-weide, Obstbaumreihen)**			
Charakteristik:					
		Bearbeiter:	Lichtenecker Andrea		
lfd. Nummer:	**1889**	Fläche: in m²	**0**	Länge in m:	**34**
Bestandestyp:	**0204**	**Streuobstbestand (Streuobstwiese/-weide, Obstbaumreihen)**			
Charakteristik:					
		Bearbeiter:	Lichtenecker Andrea		
lfd. Nummer:	**1890**	Fläche: in m²	**0**	Länge in m:	**22**
Bestandestyp:	**0204**	**Streuobstbestand (Streuobstwiese/-weide, Obstbaumreihen)**			
Charakteristik:					
		Bearbeiter:	Lichtenecker Andrea		
lfd. Nummer:	**1891**	Fläche: in m²	**0**	Länge in m:	**10**
Bestandestyp:	**0204**	**Streuobstbestand (Streuobstwiese/-weide, Obstbaumreihen)**			
Charakteristik:					
		Bearbeiter:	Lichtenecker Andrea		
lfd. Nummer:	**1892**	Fläche: in m²	**0**	Länge in m:	**12**
Bestandestyp:	**0204**	**Streuobstbestand (Streuobstwiese/-weide, Obstbaumreihen)**			
Charakteristik:					
		Bearbeiter:	Lichtenecker Andrea		
lfd. Nummer:	**1893**	Fläche: in m²	**0**	Länge in m:	**34**
Bestandestyp:	**0204**	**Streuobstbestand (Streuobstwiese/-weide, Obstbaumreihen)**			
Charakteristik:					
		Bearbeiter:	Lichtenecker Andrea		
lfd. Nummer:	**1894**	Fläche: in m²	**0**	Länge in m:	**57**
Bestandestyp:	**0204**	**Streuobstbestand (Streuobstwiese/-weide, Obstbaumreihen)**			
Charakteristik:					
		Bearbeiter:	Lichtenecker Andrea		

lfd. Nummer:	**1895**	Fläche: in m²	**0**	Länge in m:	**43**
Bestandestyp:	**0206 Baumreihe, Allee**				
Charakteristik:					
		Bearbeiter:	Lichtenecker Andrea		

lfd. Nummer:	**1896**	Fläche: in m²	**0**	Länge in m:	**32**
Bestandestyp:	**0204 Streuobstbestand (Streuobstwiese/-weide, Obstbaumreihen)**				
Charakteristik:					
		Bearbeiter:	Lichtenecker Andrea		

lfd. Nummer:	**1897**	Fläche: in m²	**0**	Länge in m:	**73**
Bestandestyp:	**0204 Streuobstbestand (Streuobstwiese/-weide, Obstbaumreihen)**				
Charakteristik:					
		Bearbeiter:	Lichtenecker Andrea		

lfd. Nummer:	**1898**	Fläche: in m²	**0**	Länge in m:	**25**
Bestandestyp:	**0204 Streuobstbestand (Streuobstwiese/-weide, Obstbaumreihen)**				
Charakteristik:					
		Bearbeiter:	Lichtenecker Andrea		

lfd. Nummer:	**1899**	Fläche: in m²	**0**	Länge in m:	**18**
Bestandestyp:	**0204 Streuobstbestand (Streuobstwiese/-weide, Obstbaumreihen)**				
Charakteristik:					
		Bearbeiter:	Lichtenecker Andrea		

lfd. Nummer:	**1900**	Fläche: in m²	**0**	Länge in m:	**42**
Bestandestyp:	**0204 Streuobstbestand (Streuobstwiese/-weide, Obstbaumreihen)**				
Charakteristik:					
		Bearbeiter:	Lichtenecker Andrea		

lfd. Nummer:	**1901**	Fläche: in m²	**0**	Länge in m:	**139**
Bestandestyp:	**0204 Streuobstbestand (Streuobstwiese/-weide, Obstbaumreihen)**				
Charakteristik:					
		Bearbeiter:	Lichtenecker Andrea		

lfd. Nummer:	**1902**	Fläche: in m²	**0**	Länge in m:	**28**
Bestandestyp:	**0204 Streuobstbestand (Streuobstwiese/-weide, Obstbaumreihen)**				
Charakteristik:					
		Bearbeiter:	Lichtenecker Andrea		

lfd. Nummer:	**1903**	Fläche: in m²	**0**	Länge in m:	**46**
Bestandestyp:	**0204 Streuobstbestand (Streuobstwiese/-weide, Obstbaumreihen)**				
Charakteristik:					
		Bearbeiter:	Lichtenecker Andrea		

lfd. Nummer:	**1904**	Fläche: in m²	**0**	Länge in m:	**108**
Bestandestyp:	**0204 Streuobstbestand (Streuobstwiese/-weide, Obstbaumreihen)**				
Charakteristik:					
		Bearbeiter:	Lichtenecker Andrea		

lfd. Nummer:	**1905**	Fläche: in m²	**0**	Länge in m:	**39**
Bestandestyp:	**0204 Streuobstbestand (Streuobstwiese/-weide, Obstbaumreihen)**				
Charakteristik:					
		Bearbeiter:	Lichtenecker Andrea		

lfd. Nummer:	**1906**	Fläche: in m²	**0**	Länge in m:	**33**
Bestandestyp:	**0204 Streuobstbestand (Streuobstwiese/-weide, Obstbaumreihen)**				
Charakteristik:					
		Bearbeiter:	Lichtenecker Andrea		

lfd. Nummer:	**1907**	Fläche: in m²	**0**	Länge in m:	**31**
Bestandestyp:	**0204**	**Streuobstbestand (Streuobstwiese/-weide, Obstbaumreihen)**			
Charakteristik:					
		Bearbeiter:	Lichtenecker Andrea		

lfd. Nummer:	**1908**	Fläche: in m²	**0**	Länge in m:	**161**
Bestandestyp:	**0204**	**Streuobstbestand (Streuobstwiese/-weide, Obstbaumreihen)**			
Charakteristik:					
		Bearbeiter:	Lichtenecker Andrea		

lfd. Nummer:	**1909**	Fläche: in m²	**0**	Länge in m:	**146**
Bestandestyp:	**0204**	**Streuobstbestand (Streuobstwiese/-weide, Obstbaumreihen)**			
Charakteristik:					
		Bearbeiter:	Lichtenecker Andrea		

lfd. Nummer:	**1910**	Fläche: in m²	**0**	Länge in m:	**76**
Bestandestyp:	**0204**	**Streuobstbestand (Streuobstwiese/-weide, Obstbaumreihen)**			
Charakteristik:					
		Bearbeiter:	Lichtenecker Andrea		

lfd. Nummer:	**1911**	Fläche: in m²	**0**	Länge in m:	**69**
Bestandestyp:	**0204**	**Streuobstbestand (Streuobstwiese/-weide, Obstbaumreihen)**			
Charakteristik:					
		Bearbeiter:	Lichtenecker Andrea		

lfd. Nummer:	**1912**	Fläche: in m²	**0**	Länge in m:	**190**
Bestandestyp:	**0204**	**Streuobstbestand (Streuobstwiese/-weide, Obstbaumreihen)**			
Charakteristik:					
		Bearbeiter:	Lichtenecker Andrea		

lfd. Nummer:	**1913**	Fläche: in m²	**0**	Länge in m:	**36**
Bestandestyp:	**0204**	**Streuobstbestand (Streuobstwiese/-weide, Obstbaumreihen)**			
Charakteristik:					
		Bearbeiter:	Lichtenecker Andrea		

lfd. Nummer:	**1914**	Fläche: in m²	**0**	Länge in m:	**81**
Bestandestyp:	**0204**	**Streuobstbestand (Streuobstwiese/-weide, Obstbaumreihen)**			
Charakteristik:					
		Bearbeiter:	Lichtenecker Andrea		

lfd. Nummer:	**1915**	Fläche: in m²	**0**	Länge in m:	**31**
Bestandestyp:	**0204**	**Streuobstbestand (Streuobstwiese/-weide, Obstbaumreihen)**			
Charakteristik:					
		Bearbeiter:	Lichtenecker Andrea		

lfd. Nummer:	**1916**	Fläche: in m²	**0**	Länge in m:	**76**
Bestandestyp:	**0206**	**Baumreihe, Allee**			
Charakteristik:					
		Bearbeiter:	Lichtenecker Andrea		

lfd. Nummer:	**1917**	Fläche: in m²	**0**	Länge in m:	**26**
Bestandestyp:	**0206**	**Baumreihe, Allee**			
Charakteristik:					
		Bearbeiter:	Lichtenecker Andrea		

lfd. Nummer:	**1920**	Fläche: in m²	**0**	Länge in m:	**149**
Bestandestyp:	**0206**	**Baumreihe, Allee**			
Charakteristik:					
		Bearbeiter:	Lichtenecker Andrea		

lfd. Nummer:	**1921**	Fläche: in m²	**0**	Länge in m:	**43**
Bestandestyp:	**0206**	**Baumreihe, Allee**			
Charakteristik:					
		Bearbeiter:	Lichtenecker Andrea		

lfd. Nummer:	**1922**	Fläche: in m²	**0**	Länge in m:	**96**
Bestandestyp:	**0204**	**Streuobstbestand (Streuobstwiese/-weide, Obstbaumreihen)**			
Charakteristik:					
		Bearbeiter:	Lichtenecker Andrea		

lfd. Nummer:	**1923**	Fläche: in m²	**0**	Länge in m:	**76**
Bestandestyp:	**0204**	**Streuobstbestand (Streuobstwiese/-weide, Obstbaumreihen)**			
Charakteristik:					
		Bearbeiter:	Lichtenecker Andrea		

lfd. Nummer:	**1924**	Fläche: in m²	**0**	Länge in m:	**42**
Bestandestyp:	**0204**	**Streuobstbestand (Streuobstwiese/-weide, Obstbaumreihen)**			
Charakteristik:					
		Bearbeiter:	Lichtenecker Andrea		

lfd. Nummer:	**1925**	Fläche: in m²	**0**	Länge in m:	**39**
Bestandestyp:	**0204**	**Streuobstbestand (Streuobstwiese/-weide, Obstbaumreihen)**			
Charakteristik:					
		Bearbeiter:	Lichtenecker Andrea		

lfd. Nummer:	**1926**	Fläche: in m²	**0**	Länge in m:	**29**
Bestandestyp:	**0204**	**Streuobstbestand (Streuobstwiese/-weide, Obstbaumreihen)**			
Charakteristik:					
		Bearbeiter:	Lichtenecker Andrea		

lfd. Nummer:	**1927**	Fläche: in m²	**0**	Länge in m:	**25**
Bestandestyp:	**0204**	**Streuobstbestand (Streuobstwiese/-weide, Obstbaumreihen)**			
Charakteristik:					
		Bearbeiter:	Lichtenecker Andrea		

lfd. Nummer:	**1928**	Fläche: in m²	**0**	Länge in m:	**37**
Bestandestyp:	**0204**	**Streuobstbestand (Streuobstwiese/-weide, Obstbaumreihen)**			
Charakteristik:					
		Bearbeiter:	Lichtenecker Andrea		

lfd. Nummer:	**1929**	Fläche: in m²	**0**	Länge in m:	**24**
Bestandestyp:	**0204**	**Streuobstbestand (Streuobstwiese/-weide, Obstbaumreihen)**			
Charakteristik:					
		Bearbeiter:	Lichtenecker Andrea		

lfd. Nummer:	**1930**	Fläche: in m²	**0**	Länge in m:	**35**
Bestandestyp:	**0204**	**Streuobstbestand (Streuobstwiese/-weide, Obstbaumreihen)**			
Charakteristik:					
		Bearbeiter:	Lichtenecker Andrea		

lfd. Nummer:	**1931**	Fläche: in m²	**0**	Länge in m:	**108**
Bestandestyp:	**0204**	**Streuobstbestand (Streuobstwiese/-weide, Obstbaumreihen)**			
Charakteristik:					
		Bearbeiter:	Lichtenecker Andrea		

lfd. Nummer:	**1932**	Fläche: in m²	**0**	Länge in m:	**79**
Bestandestyp:	**0204**	**Streuobstbestand (Streuobstwiese/-weide, Obstbaumreihen)**			
Charakteristik:					
		Bearbeiter:	Lichtenecker Andrea		

lfd. Nummer:	**1933**	Fläche: in m²	**0**	Länge in m:	**26**
Bestandestyp:	**0206 Baumreihe, Allee**				
Charakteristik:					
		Bearbeiter:	Lichtenecker Andrea		

lfd. Nummer:	**1934**	Fläche: in m²	**0**	Länge in m:	**80**
Bestandestyp:	**0206 Baumreihe, Allee**				
Charakteristik:					
		Bearbeiter:	Lichtenecker Andrea		

lfd. Nummer:	**1935**	Fläche: in m²	**0**	Länge in m:	**164**
Bestandestyp:	**0204 Streuobstbestand (Streuobstwiese/-weide, Obstbaumreihen)**				
Charakteristik:					
		Bearbeiter:	Lichtenecker Andrea		

lfd. Nummer:	**1936**	Fläche: in m²	**0**	Länge in m:	**79**
Bestandestyp:	**0204 Streuobstbestand (Streuobstwiese/-weide, Obstbaumreihen)**				
Charakteristik:					
		Bearbeiter:	Lichtenecker Andrea		

lfd. Nummer:	**1937**	Fläche: in m²	**0**	Länge in m:	**39**
Bestandestyp:	**0204 Streuobstbestand (Streuobstwiese/-weide, Obstbaumreihen)**				
Charakteristik:					
		Bearbeiter:	Lichtenecker Andrea		

lfd. Nummer:	**1938**	Fläche: in m²	**0**	Länge in m:	**57**
Bestandestyp:	**0204 Streuobstbestand (Streuobstwiese/-weide, Obstbaumreihen)**				
Charakteristik:					
		Bearbeiter:	Lichtenecker Andrea		

lfd. Nummer:	**1939**	Fläche: in m²	**0**	Länge in m:	**79**
Bestandestyp:	**0206 Baumreihe, Allee**				
Charakteristik:					
		Bearbeiter:	Lichtenecker Andrea		

lfd. Nummer:	**1940**	Fläche: in m²	**0**	Länge in m:	**33**
Bestandestyp:	**0204 Streuobstbestand (Streuobstwiese/-weide, Obstbaumreihen)**				
Charakteristik:					
		Bearbeiter:	Lichtenecker Andrea		

lfd. Nummer:	**1941**	Fläche: in m²	**0**	Länge in m:	**154**
Bestandestyp:	**0204 Streuobstbestand (Streuobstwiese/-weide, Obstbaumreihen)**				
Charakteristik:					
		Bearbeiter:	Lichtenecker Andrea		

lfd. Nummer:	**1942**	Fläche: in m²	**0**	Länge in m:	**106**
Bestandestyp:	**0204 Streuobstbestand (Streuobstwiese/-weide, Obstbaumreihen)**				
Charakteristik:					
		Bearbeiter:	Lichtenecker Andrea		

lfd. Nummer:	**1943**	Fläche: in m²	**0**	Länge in m:	**44**
Bestandestyp:	**0204 Streuobstbestand (Streuobstwiese/-weide, Obstbaumreihen)**				
Charakteristik:					
		Bearbeiter:	Lichtenecker Andrea		

lfd. Nummer:	**1944**	Fläche: in m²	**0**	Länge in m:	**164**
Bestandestyp:	**0204 Streuobstbestand (Streuobstwiese/-weide, Obstbaumreihen)**				
Charakteristik:					
		Bearbeiter:	Lichtenecker Andrea		

lfd. Nummer:	**1945**	Fläche: in m²	**0**	Länge in m:	**133**
Bestandestyp:	**0204**	**Streuobstbestand (Streuobstwiese/-weide, Obstbaumreihen)**			
Charakteristik:					
		Bearbeiter:	Lichtenecker Andrea		

lfd. Nummer:	**1946**	Fläche: in m²	**0**	Länge in m:	**33**
Bestandestyp:	**0204**	**Streuobstbestand (Streuobstwiese/-weide, Obstbaumreihen)**			
Charakteristik:					
		Bearbeiter:	Lichtenecker Andrea		

lfd. Nummer:	**1947**	Fläche: in m²	**0**	Länge in m:	**24**
Bestandestyp:	**0206**	**Baumreihe, Allee**			
Charakteristik:					
		Bearbeiter:	Lichtenecker Andrea		

lfd. Nummer:	**1948**	Fläche: in m²	**0**	Länge in m:	**37**
Bestandestyp:	**0204**	**Streuobstbestand (Streuobstwiese/-weide, Obstbaumreihen)**			
Charakteristik:					
		Bearbeiter:	Lichtenecker Andrea		

lfd. Nummer:	**1949**	Fläche: in m²	**0**	Länge in m:	**39**
Bestandestyp:	**0204**	**Streuobstbestand (Streuobstwiese/-weide, Obstbaumreihen)**			
Charakteristik:					
		Bearbeiter:	Lichtenecker Andrea		

lfd. Nummer:	**1950**	Fläche: in m²	**0**	Länge in m:	**33**
Bestandestyp:	**0204**	**Streuobstbestand (Streuobstwiese/-weide, Obstbaumreihen)**			
Charakteristik:					
		Bearbeiter:	Lichtenecker Andrea		

lfd. Nummer:	**1951**	Fläche: in m²	**0**	Länge in m:	**69**
Bestandestyp:	**0206**	**Baumreihe, Allee**			
Charakteristik:					
		Bearbeiter:	Lichtenecker Andrea		

lfd. Nummer:	**1952**	Fläche: in m²	**0**	Länge in m:	**32**
Bestandestyp:	**0204**	**Streuobstbestand (Streuobstwiese/-weide, Obstbaumreihen)**			
Charakteristik:					
		Bearbeiter:	Lichtenecker Andrea		

lfd. Nummer:	**1953**	Fläche: in m²	**0**	Länge in m:	**48**
Bestandestyp:	**0204**	**Streuobstbestand (Streuobstwiese/-weide, Obstbaumreihen)**			
Charakteristik:					
		Bearbeiter:	Lichtenecker Andrea		

lfd. Nummer:	**1954**	Fläche: in m²	**0**	Länge in m:	**54**
Bestandestyp:	**0204**	**Streuobstbestand (Streuobstwiese/-weide, Obstbaumreihen)**			
Charakteristik:					
		Bearbeiter:	Lichtenecker Andrea		

lfd. Nummer:	**1955**	Fläche: in m²	**0**	Länge in m:	**32**
Bestandestyp:	**0206**	**Baumreihe, Allee**			
Charakteristik:					
		Bearbeiter:	Lichtenecker Andrea		

lfd. Nummer:	**1956**	Fläche: in m²	**0**	Länge in m:	**87**
Bestandestyp:	**0204**	**Streuobstbestand (Streuobstwiese/-weide, Obstbaumreihen)**			
Charakteristik:					
		Bearbeiter:	Lichtenecker Andrea		

lfd. Nummer:	**1957**	Fläche: in m²	**0**	Länge in m:	**103**
Bestandestyp:	**0204**	**Streuobstbestand (Streuobstwiese/-weide, Obstbaumreihen)**			
Charakteristik:					
		Bearbeiter:	Lichtenecker Andrea		

lfd. Nummer:	**1960**	Fläche: in m²	**249572**	Länge in m:	**1530**
Bestandestyp:	**0102**	**Nadelwald/Nadelholzforst**			
Charakteristik:					
		Bearbeiter:	Lichtenecker Andrea		

lfd. Nummer:	**1961**	Fläche: in m²	**370**	Länge in m:	**40**
Bestandestyp:	**0204**	**Streuobstbestand (Streuobstwiese/-weide, Obstbaumreihen)**			
Charakteristik:					
		Bearbeiter:	Lichtenecker Andrea		

lfd. Nummer:	**1962**	Fläche: in m²	**978**	Länge in m:	**75**
Bestandestyp:	**0204**	**Streuobstbestand (Streuobstwiese/-weide, Obstbaumreihen)**			
Charakteristik:					
		Bearbeiter:	Lichtenecker Andrea		

lfd. Nummer:	**1963**	Fläche: in m²	**8396**	Länge in m:	**306**
Bestandestyp:	**0104**	**Laubwald/Laubholzforst**			
Charakteristik:					
		Bearbeiter:	Lichtenecker Andrea		

lfd. Nummer:	**1964**	Fläche: in m²	**4463**	Länge in m:	**224**
Bestandestyp:	**0104**	**Laubwald/Laubholzforst**			
Charakteristik:					
		Bearbeiter:	Lichtenecker Andrea		

lfd. Nummer:	**1965**	Fläche: in m²	**2224**	Länge in m:	**117**
Bestandestyp:	**0204**	**Streuobstbestand (Streuobstwiese/-weide, Obstbaumreihen)**			
Charakteristik:					
		Bearbeiter:	Lichtenecker Andrea		

lfd. Nummer:	**1966**	Fläche: in m²	**3070**	Länge in m:	**129**
Bestandestyp:	**0204**	**Streuobstbestand (Streuobstwiese/-weide, Obstbaumreihen)**			
Charakteristik:					
		Bearbeiter:	Lichtenecker Andrea		

lfd. Nummer:	**1967**	Fläche: in m²	**1848**	Länge in m:	**128**
Bestandestyp:	**0204**	**Streuobstbestand (Streuobstwiese/-weide, Obstbaumreihen)**			
Charakteristik:					
		Bearbeiter:	Lichtenecker Andrea		

lfd. Nummer:	**1968**	Fläche: in m²	**5238**	Länge in m:	**238**
Bestandestyp:	**0204**	**Streuobstbestand (Streuobstwiese/-weide, Obstbaumreihen)**			
Charakteristik:					
		Bearbeiter:	Lichtenecker Andrea		

lfd. Nummer:	**1969**	Fläche: in m²	**3071**	Länge in m:	**145**
Bestandestyp:	**0204**	**Streuobstbestand (Streuobstwiese/-weide, Obstbaumreihen)**			
Charakteristik:					
		Bearbeiter:	Lichtenecker Andrea		

lfd. Nummer:	**1970**	Fläche: in m²	**284**	Länge in m:	**35**
Bestandestyp:	**0204**	**Streuobstbestand (Streuobstwiese/-weide, Obstbaumreihen)**			
Charakteristik:					
		Bearbeiter:	Lichtenecker Andrea		

lfd. Nummer:	**1971**	Fläche: in m²	**344**	Länge in m:	**40**
Bestandestyp:	**0204**	**Streuobstbestand (Streuobstwiese/-weide, Obstbaumreihen)**			
Charakteristik:					
		Bearbeiter:	Lichtenecker Andrea		

lfd. Nummer:	**1972**	Fläche: in m²	**2657**	Länge in m:	**161**
Bestandestyp:	**0204**	**Streuobstbestand (Streuobstwiese/-weide, Obstbaumreihen)**			
Charakteristik:					
		Bearbeiter:	Lichtenecker Andrea		

lfd. Nummer:	**1973**	Fläche: in m²	**4809**	Länge in m:	**255**
Bestandestyp:	**0104**	**Laubwald/Laubholzforst**			
Charakteristik:					
		Bearbeiter:	Lichtenecker Andrea		

lfd. Nummer:	**1974**	Fläche: in m²	**935**	Länge in m:	**71**
Bestandestyp:	**0204**	**Streuobstbestand (Streuobstwiese/-weide, Obstbaumreihen)**			
Charakteristik:					
		Bearbeiter:	Lichtenecker Andrea		

lfd. Nummer:	**1975**	Fläche: in m²	**162**	Länge in m:	**26**
Bestandestyp:	**0204**	**Streuobstbestand (Streuobstwiese/-weide, Obstbaumreihen)**			
Charakteristik:					
		Bearbeiter:	Lichtenecker Andrea		

lfd. Nummer:	**1976**	Fläche: in m²	**1322**	Länge in m:	**117**
Bestandestyp:	**0204**	**Streuobstbestand (Streuobstwiese/-weide, Obstbaumreihen)**			
Charakteristik:					
		Bearbeiter:	Lichtenecker Andrea		

lfd. Nummer:	**1977**	Fläche: in m²	**1514**	Länge in m:	**83**
Bestandestyp:	**0204**	**Streuobstbestand (Streuobstwiese/-weide, Obstbaumreihen)**			
Charakteristik:					
		Bearbeiter:	Lichtenecker Andrea		

lfd. Nummer:	**1978**	Fläche: in m²	**3887**	Länge in m:	**199**
Bestandestyp:	**0204**	**Streuobstbestand (Streuobstwiese/-weide, Obstbaumreihen)**			
Charakteristik:					
		Bearbeiter:	Lichtenecker Andrea		

lfd. Nummer:	**1979**	Fläche: in m²	**9461**	Länge in m:	**207**
Bestandestyp:	**0104**	**Laubwald/Laubholzforst**			
Charakteristik:					
		Bearbeiter:	Lichtenecker Andrea		

lfd. Nummer:	**1980**	Fläche: in m²	**2564**	Länge in m:	**150**
Bestandestyp:	**0204**	**Streuobstbestand (Streuobstwiese/-weide, Obstbaumreihen)**			
Charakteristik:					
		Bearbeiter:	Lichtenecker Andrea		

lfd. Nummer:	**1981**	Fläche: in m²	**3920**	Länge in m:	**129**
Bestandestyp:	**0204**	**Streuobstbestand (Streuobstwiese/-weide, Obstbaumreihen)**			
Charakteristik:					
		Bearbeiter:	Lichtenecker Andrea		

lfd. Nummer:	**1982**	Fläche: in m²	**16014**	Länge in m:	**359**
Bestandestyp:	**0204**	**Streuobstbestand (Streuobstwiese/-weide, Obstbaumreihen)**			
Charakteristik:					
		Bearbeiter:	Lichtenecker Andrea		

lfd. Nummer:	**1983**	Fläche: in m²	**86925**	Länge in m:	**644**
Bestandestyp:	**0102 Nadelwald/Nadelholzforst**				
Charakteristik:					
	Bearbeiter:	Lichtenecker Andrea			

lfd. Nummer:	**1984**	Fläche: in m²	**32276**	Länge in m:	**497**
Bestandestyp:	**0102 Nadelwald/Nadelholzforst**				
Charakteristik:					
	Bearbeiter:	Lichtenecker Andrea			

lfd. Nummer:	**1985**	Fläche: in m²	**547**	Länge in m:	**51**
Bestandestyp:	**0204 Streuobstbestand (Streuobstwiese/-weide, Obstbaumreihen)**				
Charakteristik:					
	Bearbeiter:	Lichtenecker Andrea			

lfd. Nummer:	**1986**	Fläche: in m²	**4255**	Länge in m:	**138**
Bestandestyp:	**0104 Laubwald/Laubholzforst**				
Charakteristik:					
	Bearbeiter:	Lichtenecker Andrea			

lfd. Nummer:	**1987**	Fläche: in m²	**3101**	Länge in m:	**131**
Bestandestyp:	**0102 Nadelwald/Nadelholzforst**				
Charakteristik:					
	Bearbeiter:	Lichtenecker Andrea			

lfd. Nummer:	**1988**	Fläche: in m²	**1673**	Länge in m:	**98**
Bestandestyp:	**0204 Streuobstbestand (Streuobstwiese/-weide, Obstbaumreihen)**				
Charakteristik:					
	Bearbeiter:	Lichtenecker Andrea			

lfd. Nummer:	**1989**	Fläche: in m²	**1366**	Länge in m:	**122**
Bestandestyp:	**0204 Streuobstbestand (Streuobstwiese/-weide, Obstbaumreihen)**				
Charakteristik:					
	Bearbeiter:	Lichtenecker Andrea			

lfd. Nummer:	**1990**	Fläche: in m²	**956**	Länge in m:	**81**
Bestandestyp:	**0204 Streuobstbestand (Streuobstwiese/-weide, Obstbaumreihen)**				
Charakteristik:					
	Bearbeiter:	Lichtenecker Andrea			

lfd. Nummer:	**1991**	Fläche: in m²	**2071**	Länge in m:	**98**
Bestandestyp:	**0204 Streuobstbestand (Streuobstwiese/-weide, Obstbaumreihen)**				
Charakteristik:					
	Bearbeiter:	Lichtenecker Andrea			

lfd. Nummer:	**1992**	Fläche: in m²	**718**	Länge in m:	**55**
Bestandestyp:	**0204 Streuobstbestand (Streuobstwiese/-weide, Obstbaumreihen)**				
Charakteristik:					
	Bearbeiter:	Lichtenecker Andrea			

lfd. Nummer:	**1993**	Fläche: in m²	**1986**	Länge in m:	**104**
Bestandestyp:	**0204 Streuobstbestand (Streuobstwiese/-weide, Obstbaumreihen)**				
Charakteristik:					
	Bearbeiter:	Lichtenecker Andrea			

lfd. Nummer:	**1994**	Fläche: in m²	**2172**	Länge in m:	**110**
Bestandestyp:	**0204 Streuobstbestand (Streuobstwiese/-weide, Obstbaumreihen)**				
Charakteristik:					
	Bearbeiter:	Lichtenecker Andrea			

lfd. Nummer:	**1995**	Fläche: in m²	**6294**	Länge in m:	**167**
Bestandestyp:	**0204**	**Streuobstbestand (Streuobstwiese/-weide, Obstbaumreihen)**			
Charakteristik:					
		Bearbeiter:	Lichtenecker Andrea		

lfd. Nummer:	**1996**	Fläche: in m²	**4042**	Länge in m:	**150**
Bestandestyp:	**0204**	**Streuobstbestand (Streuobstwiese/-weide, Obstbaumreihen)**			
Charakteristik:					
		Bearbeiter:	Lichtenecker Andrea		

lfd. Nummer:	**1997**	Fläche: in m²	**4256**	Länge in m:	**165**
Bestandestyp:	**0204**	**Streuobstbestand (Streuobstwiese/-weide, Obstbaumreihen)**			
Charakteristik:					
		Bearbeiter:	Lichtenecker Andrea		

lfd. Nummer:	**1998**	Fläche: in m²	**3076**	Länge in m:	**119**
Bestandestyp:	**0204**	**Streuobstbestand (Streuobstwiese/-weide, Obstbaumreihen)**			
Charakteristik:					
		Bearbeiter:	Lichtenecker Andrea		

lfd. Nummer:	**1999**	Fläche: in m²	**348**	Länge in m:	**47**
Bestandestyp:	**0204**	**Streuobstbestand (Streuobstwiese/-weide, Obstbaumreihen)**			
Charakteristik:					
		Bearbeiter:	Lichtenecker Andrea		

lfd. Nummer:	**2000**	Fläche: in m²	**4403**	Länge in m:	**190**
Bestandestyp:	**0204**	**Streuobstbestand (Streuobstwiese/-weide, Obstbaumreihen)**			
Charakteristik:					
		Bearbeiter:	Lichtenecker Andrea		

lfd. Nummer:	**2001**	Fläche: in m²	**390**	Länge in m:	**46**
Bestandestyp:	**0204**	**Streuobstbestand (Streuobstwiese/-weide, Obstbaumreihen)**			
Charakteristik:					
		Bearbeiter:	Lichtenecker Andrea		

lfd. Nummer:	**2002**	Fläche: in m²	**14590**	Länge in m:	**752**
Bestandestyp:	**0102**	**Nadelwald/Nadelholzforst**			
Charakteristik:					
		Bearbeiter:	Lichtenecker Andrea		

lfd. Nummer:	**2003**	Fläche: in m²	**11885**	Länge in m:	**339**
Bestandestyp:	**0104**	**Laubwald/Laubholzforst**			
Charakteristik:					
		Bearbeiter:	Lichtenecker Andrea		

lfd. Nummer:	**2004**	Fläche: in m²	**3797**	Länge in m:	**138**
Bestandestyp:	**0204**	**Streuobstbestand (Streuobstwiese/-weide, Obstbaumreihen)**			
Charakteristik:					
		Bearbeiter:	Lichtenecker Andrea		

lfd. Nummer:	**2005**	Fläche: in m²	**2072**	Länge in m:	**93**
Bestandestyp:	**0204**	**Streuobstbestand (Streuobstwiese/-weide, Obstbaumreihen)**			
Charakteristik:					
		Bearbeiter:	Lichtenecker Andrea		

lfd. Nummer:	**2006**	Fläche: in m²	**584**	Länge in m:	**50**
Bestandestyp:	**0204**	**Streuobstbestand (Streuobstwiese/-weide, Obstbaumreihen)**			
Charakteristik:					
		Bearbeiter:	Lichtenecker Andrea		

lfd. Nummer:	**2007**	Fläche: in m²	**6229**	Länge in m:	**260**
Bestandestyp:	**0104**	**Laubwald/Laubholzforst**			
Charakteristik:					
		Bearbeiter:	Lichtenecker Andrea		

lfd. Nummer:	**2008**	Fläche: in m²	**483**	Länge in m:	**51**
Bestandestyp:	**0204**	**Streuobstbestand (Streuobstwiese/-weide, Obstbaumreihen)**			
Charakteristik:					
		Bearbeiter:	Lichtenecker Andrea		

lfd. Nummer:	**2009**	Fläche: in m²	**753**	Länge in m:	**76**
Bestandestyp:	**0204**	**Streuobstbestand (Streuobstwiese/-weide, Obstbaumreihen)**			
Charakteristik:					
		Bearbeiter:	Lichtenecker Andrea		

lfd. Nummer:	**2010**	Fläche: in m²	**7936**	Länge in m:	**206**
Bestandestyp:	**0104**	**Laubwald/Laubholzforst**			
Charakteristik:					
		Bearbeiter:	Lichtenecker Andrea		

lfd. Nummer:	**2011**	Fläche: in m²	**2086**	Länge in m:	**108**
Bestandestyp:	**0204**	**Streuobstbestand (Streuobstwiese/-weide, Obstbaumreihen)**			
Charakteristik:					
		Bearbeiter:	Lichtenecker Andrea		

lfd. Nummer:	**2012**	Fläche: in m²	**1754**	Länge in m:	**133**
Bestandestyp:	**0204**	**Streuobstbestand (Streuobstwiese/-weide, Obstbaumreihen)**			
Charakteristik:					
		Bearbeiter:	Lichtenecker Andrea		

lfd. Nummer:	**2013**	Fläche: in m²	**1736**	Länge in m:	**102**
Bestandestyp:	**0104**	**Laubwald/Laubholzforst**			
Charakteristik:					
		Bearbeiter:	Lichtenecker Andrea		

lfd. Nummer:	**2014**	Fläche: in m²	**678**	Länge in m:	**59**
Bestandestyp:	**0204**	**Streuobstbestand (Streuobstwiese/-weide, Obstbaumreihen)**			
Charakteristik:					
		Bearbeiter:	Lichtenecker Andrea		

lfd. Nummer:	**2015**	Fläche: in m²	**1443**	Länge in m:	**126**
Bestandestyp:	**0204**	**Streuobstbestand (Streuobstwiese/-weide, Obstbaumreihen)**			
Charakteristik:					
		Bearbeiter:	Lichtenecker Andrea		

lfd. Nummer:	**2016**	Fläche: in m²	**1199**	Länge in m:	**72**
Bestandestyp:	**0204**	**Streuobstbestand (Streuobstwiese/-weide, Obstbaumreihen)**			
Charakteristik:					
		Bearbeiter:	Lichtenecker Andrea		

lfd. Nummer:	**2017**	Fläche: in m²	**2383**	Länge in m:	**134**
Bestandestyp:	**0204**	**Streuobstbestand (Streuobstwiese/-weide, Obstbaumreihen)**			
Charakteristik:					
		Bearbeiter:	Lichtenecker Andrea		

lfd. Nummer:	**2018**	Fläche: in m²	**8905**	Länge in m:	**214**
Bestandestyp:	**0104**	**Laubwald/Laubholzforst**			
Charakteristik:					
		Bearbeiter:	Lichtenecker Andrea		

lfd. Nummer:	**2019**	Fläche: in m²	**728**	Länge in m:	**73**
Bestandestyp:	**0103**	**Laub-Nadel-Mischwald/Laub-Nadelholz-Mischforst**			
Charakteristik:					
		Bearbeiter:	Lichtenecker Andrea		

lfd. Nummer:	**2020**	Fläche: in m²	**2341**	Länge in m:	**124**
Bestandestyp:	**0204**	**Streuobstbestand (Streuobstwiese/-weide, Obstbaumreihen)**			
Charakteristik:					
		Bearbeiter:	Lichtenecker Andrea		

lfd. Nummer:	**2021**	Fläche: in m²	**2548**	Länge in m:	**162**
Bestandestyp:	**0204**	**Streuobstbestand (Streuobstwiese/-weide, Obstbaumreihen)**			
Charakteristik:					
		Bearbeiter:	Lichtenecker Andrea		

lfd. Nummer:	**2022**	Fläche: in m²	**3869**	Länge in m:	**124**
Bestandestyp:	**0204**	**Streuobstbestand (Streuobstwiese/-weide, Obstbaumreihen)**			
Charakteristik:					
		Bearbeiter:	Lichtenecker Andrea		

lfd. Nummer:	**2023**	Fläche: in m²	**8276**	Länge in m:	**193**
Bestandestyp:	**0103**	**Laub-Nadel-Mischwald/Laub-Nadelholz-Mischforst**			
Charakteristik:					
		Bearbeiter:	Lichtenecker Andrea		

lfd. Nummer:	**2024**	Fläche: in m²	**19819**	Länge in m:	**323**
Bestandestyp:	**0102**	**Nadelwald/Nadelholzforst**			
Charakteristik:					
		Bearbeiter:	Lichtenecker Andrea		

lfd. Nummer:	**2025**	Fläche: in m²	**3008**	Länge in m:	**138**
Bestandestyp:	**0204**	**Streuobstbestand (Streuobstwiese/-weide, Obstbaumreihen)**			
Charakteristik:					
		Bearbeiter:	Lichtenecker Andrea		

lfd. Nummer:	**2026**	Fläche: in m²	**384**	Länge in m:	**40**
Bestandestyp:	**0204**	**Streuobstbestand (Streuobstwiese/-weide, Obstbaumreihen)**			
Charakteristik:					
		Bearbeiter:	Lichtenecker Andrea		

lfd. Nummer:	**2027**	Fläche: in m²	**49418**	Länge in m:	**555**
Bestandestyp:	**0103**	**Laub-Nadel-Mischwald/Laub-Nadelholz-Mischforst**			
Charakteristik:					
		Bearbeiter:	Lichtenecker Andrea		

lfd. Nummer:	**2028**	Fläche: in m²	**92484**	Länge in m:	**806**
Bestandestyp:	**0102**	**Nadelwald/Nadelholzforst**			
Charakteristik:					
		Bearbeiter:	Lichtenecker Andrea		

lfd. Nummer:	**2029**	Fläche: in m²	**9631**	Länge in m:	**357**
Bestandestyp:	**0103**	**Laub-Nadel-Mischwald/Laub-Nadelholz-Mischforst**			
Charakteristik:					
		Bearbeiter:	Lichtenecker Andrea		

lfd. Nummer:	**2030**	Fläche: in m²	**946**	Länge in m:	**76**
Bestandestyp:	**0204**	**Streuobstbestand (Streuobstwiese/-weide, Obstbaumreihen)**			
Charakteristik:					
		Bearbeiter:	Lichtenecker Andrea		

lfd. Nummer:	**2031**		Fläche: in m²	**62980**	Länge in m:	**1385**
Bestandestyp:	**0104**	**Laubwald/Laubholzforst**				
Charakteristik:						
		Bearbeiter:	Lichtenecker Andrea			

lfd. Nummer:	**2032**		Fläche: in m²	**6443**	Länge in m:	**219**
Bestandestyp:	**0204**	**Streuobstbestand (Streuobstwiese/-weide, Obstbaumreihen)**				
Charakteristik:						
		Bearbeiter:	Lichtenecker Andrea			

lfd. Nummer:	**2033**		Fläche: in m²	**1143**	Länge in m:	**73**
Bestandestyp:	**0204**	**Streuobstbestand (Streuobstwiese/-weide, Obstbaumreihen)**				
Charakteristik:						
		Bearbeiter:	Lichtenecker Andrea			

lfd. Nummer:	**2034**		Fläche: in m²	**23730**	Länge in m:	**345**
Bestandestyp:	**0102**	**Nadelwald/Nadelholzforst**				
Charakteristik:						
		Bearbeiter:	Lichtenecker Andrea			

lfd. Nummer:	**2035**		Fläche: in m²	**41045**	Länge in m:	**466**
Bestandestyp:	**0102**	**Nadelwald/Nadelholzforst**				
Charakteristik:						
		Bearbeiter:	Lichtenecker Andrea			

lfd. Nummer:	**2036**		Fläche: in m²	**9251**	Länge in m:	**236**
Bestandestyp:	**0204**	**Streuobstbestand (Streuobstwiese/-weide, Obstbaumreihen)**				
Charakteristik:						
		Bearbeiter:	Lichtenecker Andrea			

lfd. Nummer:	**2037**		Fläche: in m²	**101280**	Länge in m:	**883**
Bestandestyp:	**0102**	**Nadelwald/Nadelholzforst**				
Charakteristik:						
		Bearbeiter:	Lichtenecker Andrea			

lfd. Nummer:	**2038**		Fläche: in m²	**81902**	Länge in m:	**810**
Bestandestyp:	**0102**	**Nadelwald/Nadelholzforst**				
Charakteristik:						
		Bearbeiter:	Lichtenecker Andrea			

lfd. Nummer:	**2039**		Fläche: in m²	**1253**	Länge in m:	**104**
Bestandestyp:	**0204**	**Streuobstbestand (Streuobstwiese/-weide, Obstbaumreihen)**				
Charakteristik:						
		Bearbeiter:	Lichtenecker Andrea			

lfd. Nummer:	**2040**		Fläche: in m²	**340**	Länge in m:	**44**
Bestandestyp:	**0204**	**Streuobstbestand (Streuobstwiese/-weide, Obstbaumreihen)**				
Charakteristik:						
		Bearbeiter:	Lichtenecker Andrea			

lfd. Nummer:	**2041**		Fläche: in m²	**1578**	Länge in m:	**81**
Bestandestyp:	**0204**	**Streuobstbestand (Streuobstwiese/-weide, Obstbaumreihen)**				
Charakteristik:						
		Bearbeiter:	Lichtenecker Andrea			

lfd. Nummer:	**2042**		Fläche: in m²	**1000**	Länge in m:	**62**
Bestandestyp:	**0204**	**Streuobstbestand (Streuobstwiese/-weide, Obstbaumreihen)**				
Charakteristik:						
		Bearbeiter:	Lichtenecker Andrea			

lfd. Nummer:	**2043**	Fläche: in m²	**991**	Länge in m:	**72**
Bestandestyp:	**0204**	**Streuobstbestand (Streuobstwiese/-weide, Obstbaumreihen)**			
Charakteristik:					
		Bearbeiter:	Lichtenecker Andrea		

lfd. Nummer:	**2044**	Fläche: in m²	**2887**	Länge in m:	**196**
Bestandestyp:	**0204**	**Streuobstbestand (Streuobstwiese/-weide, Obstbaumreihen)**			
Charakteristik:					
		Bearbeiter:	Lichtenecker Andrea		

lfd. Nummer:	**2045**	Fläche: in m²	**1305**	Länge in m:	**78**
Bestandestyp:	**0204**	**Streuobstbestand (Streuobstwiese/-weide, Obstbaumreihen)**			
Charakteristik:					
		Bearbeiter:	Lichtenecker Andrea		

lfd. Nummer:	**2046**	Fläche: in m²	**536**	Länge in m:	**49**
Bestandestyp:	**0204**	**Streuobstbestand (Streuobstwiese/-weide, Obstbaumreihen)**			
Charakteristik:					
		Bearbeiter:	Lichtenecker Andrea		

lfd. Nummer:	**2047**	Fläche: in m²	**1053**	Länge in m:	**84**
Bestandestyp:	**0204**	**Streuobstbestand (Streuobstwiese/-weide, Obstbaumreihen)**			
Charakteristik:					
		Bearbeiter:	Lichtenecker Andrea		

lfd. Nummer:	**2048**	Fläche: in m²	**13262**	Länge in m:	**485**
Bestandestyp:	**0204**	**Streuobstbestand (Streuobstwiese/-weide, Obstbaumreihen)**			
Charakteristik:					
		Bearbeiter:	Lichtenecker Andrea		

lfd. Nummer:	**2049**	Fläche: in m²	**4760**	Länge in m:	**184**
Bestandestyp:	**0204**	**Streuobstbestand (Streuobstwiese/-weide, Obstbaumreihen)**			
Charakteristik:					
		Bearbeiter:	Lichtenecker Andrea		

lfd. Nummer:	**2050**	Fläche: in m²	**819**	Länge in m:	**70**
Bestandestyp:	**0204**	**Streuobstbestand (Streuobstwiese/-weide, Obstbaumreihen)**			
Charakteristik:					
		Bearbeiter:	Lichtenecker Andrea		

lfd. Nummer:	**2051**	Fläche: in m²	**48939**	Länge in m:	**588**
Bestandestyp:	**0102**	**Nadelwald/Nadelholzforst**			
Charakteristik:					
		Bearbeiter:	Lichtenecker Andrea		

lfd. Nummer:	**2052**	Fläche: in m²	**4730**	Länge in m:	**158**
Bestandestyp:	**0103**	**Laub-Nadel-Mischwald/Laub-Nadelholz-Mischforst**			
Charakteristik:					
		Bearbeiter:	Lichtenecker Andrea		

lfd. Nummer:	**2053**	Fläche: in m²	**8781**	Länge in m:	**196**
Bestandestyp:	**0102**	**Nadelwald/Nadelholzforst**			
Charakteristik:					
		Bearbeiter:	Lichtenecker Andrea		

lfd. Nummer:	**2054**	Fläche: in m²	**317520**	Länge in m:	**2290**
Bestandestyp:	**0102**	**Nadelwald/Nadelholzforst**			
Charakteristik:					
		Bearbeiter:	Lichtenecker Andrea		

lfd. Nummer:	**2055**	Fläche: in m²	**2074**	Länge in m:	**122**
Bestandestyp:	**0102 Nadelwald/Nadelholzforst**				
Charakteristik:					
	Bearbeiter:	Lichtenecker Andrea			

lfd. Nummer:	**2056**	Fläche: in m²	**21652**	Länge in m:	**335**
Bestandestyp:	**0102 Nadelwald/Nadelholzforst**				
Charakteristik:					
	Bearbeiter:	Lichtenecker Andrea			

lfd. Nummer:	**2057**	Fläche: in m²	**895**	Länge in m:	**67**
Bestandestyp:	**0204 Streuobstbestand (Streuobstwiese/-weide, Obstbaumreihen)**				
Charakteristik:					
	Bearbeiter:	Lichtenecker Andrea			

lfd. Nummer:	**2058**	Fläche: in m²	**2509**	Länge in m:	**102**
Bestandestyp:	**0204 Streuobstbestand (Streuobstwiese/-weide, Obstbaumreihen)**				
Charakteristik:					
	Bearbeiter:	Lichtenecker Andrea			

lfd. Nummer:	**2059**	Fläche: in m²	**1614**	Länge in m:	**92**
Bestandestyp:	**0204 Streuobstbestand (Streuobstwiese/-weide, Obstbaumreihen)**				
Charakteristik:					
	Bearbeiter:	Lichtenecker Andrea			

lfd. Nummer:	**2060**	Fläche: in m²	**1269**	Länge in m:	**100**
Bestandestyp:	**0204 Streuobstbestand (Streuobstwiese/-weide, Obstbaumreihen)**				
Charakteristik:					
	Bearbeiter:	Lichtenecker Andrea			

lfd. Nummer:	**2061**	Fläche: in m²	**1053**	Länge in m:	**65**
Bestandestyp:	**0204 Streuobstbestand (Streuobstwiese/-weide, Obstbaumreihen)**				
Charakteristik:					
	Bearbeiter:	Lichtenecker Andrea			

lfd. Nummer:	**2062**	Fläche: in m²	**1518**	Länge in m:	**101**
Bestandestyp:	**0204 Streuobstbestand (Streuobstwiese/-weide, Obstbaumreihen)**				
Charakteristik:					
	Bearbeiter:	Lichtenecker Andrea			

lfd. Nummer:	**2063**	Fläche: in m²	**10196**	Länge in m:	**278**
Bestandestyp:	**0102 Nadelwald/Nadelholzforst**				
Charakteristik:					
	Bearbeiter:	Lichtenecker Andrea			

lfd. Nummer:	**2064**	Fläche: in m²	**13271**	Länge in m:	**302**
Bestandestyp:	**0102 Nadelwald/Nadelholzforst**				
Charakteristik:					
	Bearbeiter:	Lichtenecker Andrea			

lfd. Nummer:	**2065**	Fläche: in m²	**986**	Länge in m:	**98**
Bestandestyp:	**0204 Streuobstbestand (Streuobstwiese/-weide, Obstbaumreihen)**				
Charakteristik:					
	Bearbeiter:	Lichtenecker Andrea			

lfd. Nummer:	**2066**	Fläche: in m²	**1163**	Länge in m:	**82**
Bestandestyp:	**0204 Streuobstbestand (Streuobstwiese/-weide, Obstbaumreihen)**				
Charakteristik:					
	Bearbeiter:	Lichtenecker Andrea			

lfd. Nummer:	**2067**	Fläche: in m²	**61344**	Länge in m:	**726**
Bestandestyp:	**0102 Nadelwald/Nadelholzforst**				
Charakteristik:					
	Bearbeiter:	Lichtenecker Andrea			

lfd. Nummer:	**2068**	Fläche: in m²	**39689**	Länge in m:	**717**
Bestandestyp:	**0102 Nadelwald/Nadelholzforst**				
Charakteristik:					
	Bearbeiter:	Lichtenecker Andrea			

lfd. Nummer:	**2069**	Fläche: in m²	**4277**	Länge in m:	**142**
Bestandestyp:	**0102 Nadelwald/Nadelholzforst**				
Charakteristik:					
	Bearbeiter:	Lichtenecker Andrea			

lfd. Nummer:	**2070**	Fläche: in m²	**110133**	Länge in m:	**968**
Bestandestyp:	**0102 Nadelwald/Nadelholzforst**				
Charakteristik:					
	Bearbeiter:	Lichtenecker Andrea			

lfd. Nummer:	**2071**	Fläche: in m²	**6085**	Länge in m:	**159**
Bestandestyp:	**0204 Streuobstbestand (Streuobstwiese/-weide, Obstbaumreihen)**				
Charakteristik:					
	Bearbeiter:	Lichtenecker Andrea			

lfd. Nummer:	**2072**	Fläche: in m²	**3878**	Länge in m:	**142**
Bestandestyp:	**0204 Streuobstbestand (Streuobstwiese/-weide, Obstbaumreihen)**				
Charakteristik:					
	Bearbeiter:	Lichtenecker Andrea			

lfd. Nummer:	**2073**	Fläche: in m²	**3403**	Länge in m:	**142**
Bestandestyp:	**0204 Streuobstbestand (Streuobstwiese/-weide, Obstbaumreihen)**				
Charakteristik:					
	Bearbeiter:	Lichtenecker Andrea			

lfd. Nummer:	**2074**	Fläche: in m²	**4418**	Länge in m:	**183**
Bestandestyp:	**0204 Streuobstbestand (Streuobstwiese/-weide, Obstbaumreihen)**				
Charakteristik:					
	Bearbeiter:	Lichtenecker Andrea			

lfd. Nummer:	**2075**	Fläche: in m²	**11114**	Länge in m:	**410**
Bestandestyp:	**0104 Laubwald/Laubholzforst**				
Charakteristik:					
	Bearbeiter:	Lichtenecker Andrea			

lfd. Nummer:	**2076**	Fläche: in m²	**7160**	Länge in m:	**290**
Bestandestyp:	**0103 Laub-Nadel-Mischwald/Laub-Nadelholz-Mischforst**				
Charakteristik:					
	Bearbeiter:	Lichtenecker Andrea			

lfd. Nummer:	**2077**	Fläche: in m²	**3441**	Länge in m:	**236**
Bestandestyp:	**0204 Streuobstbestand (Streuobstwiese/-weide, Obstbaumreihen)**				
Charakteristik:					
	Bearbeiter:	Lichtenecker Andrea			

lfd. Nummer:	**2078**	Fläche: in m²	**37542**	Länge in m:	**506**
Bestandestyp:	**0103 Laub-Nadel-Mischwald/Laub-Nadelholz-Mischforst**				
Charakteristik:					
	Bearbeiter:	Lichtenecker Andrea			

lfd. Nummer:	**2079**	Fläche: in m²	**27462**	Länge in m:	**653**
Bestandestyp:	**0103**	**Laub-Nadel-Mischwald/Laub-Nadelholz-Mischforst**			
Charakteristik:					
		Bearbeiter:	Lichtenecker Andrea		

lfd. Nummer:	**2080**	Fläche: in m²	**46990**	Länge in m:	**984**
Bestandestyp:	**0103**	**Laub-Nadel-Mischwald/Laub-Nadelholz-Mischforst**			
Charakteristik:					
		Bearbeiter:	Lichtenecker Andrea		

lfd. Nummer:	**2081**	Fläche: in m²	**824**	Länge in m:	**123**
Bestandestyp:	**0103**	**Laub-Nadel-Mischwald/Laub-Nadelholz-Mischforst**			
Charakteristik:					
		Bearbeiter:	Lichtenecker Andrea		

lfd. Nummer:	**2082**	Fläche: in m²	**1228**	Länge in m:	**84**
Bestandestyp:	**0204**	**Streuobstbestand (Streuobstwiese/-weide, Obstbaumreihen)**			
Charakteristik:					
		Bearbeiter:	Lichtenecker Andrea		

lfd. Nummer:	**2083**	Fläche: in m²	**38193**	Länge in m:	**1035**
Bestandestyp:	**0103**	**Laub-Nadel-Mischwald/Laub-Nadelholz-Mischforst**			
Charakteristik:					
		Bearbeiter:	Lichtenecker Andrea		

lfd. Nummer:	**2084**	Fläche: in m²	**1062**	Länge in m:	**82**
Bestandestyp:	**0204**	**Streuobstbestand (Streuobstwiese/-weide, Obstbaumreihen)**			
Charakteristik:					
		Bearbeiter:	Lichtenecker Andrea		

lfd. Nummer:	**2085**	Fläche: in m²	**4572**	Länge in m:	**198**
Bestandestyp:	**0103**	**Laub-Nadel-Mischwald/Laub-Nadelholz-Mischforst**			
Charakteristik:					
		Bearbeiter:	Lichtenecker Andrea		

lfd. Nummer:	**2086**	Fläche: in m²	**4083**	Länge in m:	**161**
Bestandestyp:	**0102**	**Nadelwald/Nadelholzforst**			
Charakteristik:					
		Bearbeiter:	Lichtenecker Andrea		

lfd. Nummer:	**2087**	Fläche: in m²	**3925**	Länge in m:	**198**
Bestandestyp:	**0204**	**Streuobstbestand (Streuobstwiese/-weide, Obstbaumreihen)**			
Charakteristik:					
		Bearbeiter:	Lichtenecker Andrea		

lfd. Nummer:	**2088**	Fläche: in m²	**4726**	Länge in m:	**147**
Bestandestyp:	**0103**	**Laub-Nadel-Mischwald/Laub-Nadelholz-Mischforst**			
Charakteristik:					
		Bearbeiter:	Lichtenecker Andrea		

lfd. Nummer:	**2089**	Fläche: in m²	**507158**	Länge in m:	**2121**
Bestandestyp:	**0102**	**Nadelwald/Nadelholzforst**			
Charakteristik:					
		Bearbeiter:	Lichtenecker Andrea		

lfd. Nummer:	**2090**	Fläche: in m²	**36706**	Länge in m:	**588**
Bestandestyp:	**0102**	**Nadelwald/Nadelholzforst**			
Charakteristik:					
		Bearbeiter:	Lichtenecker Andrea		

lfd. Nummer:	**2091**	Fläche: in m²	**1426**	Länge in m:	**84**
Bestandestyp:	**0204**	**Streuobstbestand (Streuobstwiese/-weide, Obstbaumreihen)**			
Charakteristik:					
		Bearbeiter:	Lichtenecker Andrea		

lfd. Nummer:	**2092**	Fläche: in m²	**5025**	Länge in m:	**215**
Bestandestyp:	**0204**	**Streuobstbestand (Streuobstwiese/-weide, Obstbaumreihen)**			
Charakteristik:					
		Bearbeiter:	Lichtenecker Andrea		

lfd. Nummer:	**2093**	Fläche: in m²	**3958**	Länge in m:	**203**
Bestandestyp:	**0204**	**Streuobstbestand (Streuobstwiese/-weide, Obstbaumreihen)**			
Charakteristik:					
		Bearbeiter:	Lichtenecker Andrea		

lfd. Nummer:	**2094**	Fläche: in m²	**2439**	Länge in m:	**124**
Bestandestyp:	**0204**	**Streuobstbestand (Streuobstwiese/-weide, Obstbaumreihen)**			
Charakteristik:					
		Bearbeiter:	Lichtenecker Andrea		

lfd. Nummer:	**2095**	Fläche: in m²	**3165**	Länge in m:	**192**
Bestandestyp:	**0204**	**Streuobstbestand (Streuobstwiese/-weide, Obstbaumreihen)**			
Charakteristik:					
		Bearbeiter:	Lichtenecker Andrea		

lfd. Nummer:	**2096**	Fläche: in m²	**3408**	Länge in m:	**167**
Bestandestyp:	**0204**	**Streuobstbestand (Streuobstwiese/-weide, Obstbaumreihen)**			
Charakteristik:					
		Bearbeiter:	Lichtenecker Andrea		

lfd. Nummer:	**2097**	Fläche: in m²	**6848**	Länge in m:	**272**
Bestandestyp:	**0204**	**Streuobstbestand (Streuobstwiese/-weide, Obstbaumreihen)**			
Charakteristik:					
		Bearbeiter:	Lichtenecker Andrea		

lfd. Nummer:	**2098**	Fläche: in m²	**4720**	Länge in m:	**208**
Bestandestyp:	**0204**	**Streuobstbestand (Streuobstwiese/-weide, Obstbaumreihen)**			
Charakteristik:					
		Bearbeiter:	Lichtenecker Andrea		

lfd. Nummer:	**2099**	Fläche: in m²	**426**	Länge in m:	**45**
Bestandestyp:	**0204**	**Streuobstbestand (Streuobstwiese/-weide, Obstbaumreihen)**			
Charakteristik:					
		Bearbeiter:	Lichtenecker Andrea		

lfd. Nummer:	**2100**	Fläche: in m²	**5616**	Länge in m:	**182**
Bestandestyp:	**0204**	**Streuobstbestand (Streuobstwiese/-weide, Obstbaumreihen)**			
Charakteristik:					
		Bearbeiter:	Lichtenecker Andrea		

lfd. Nummer:	**2101**	Fläche: in m²	**3696**	Länge in m:	**133**
Bestandestyp:	**0204**	**Streuobstbestand (Streuobstwiese/-weide, Obstbaumreihen)**			
Charakteristik:					
		Bearbeiter:	Lichtenecker Andrea		

lfd. Nummer:	**2102**	Fläche: in m²	**995**	Länge in m:	**64**
Bestandestyp:	**0204**	**Streuobstbestand (Streuobstwiese/-weide, Obstbaumreihen)**			
Charakteristik:					
		Bearbeiter:	Lichtenecker Andrea		

lfd. Nummer:	**2103**	Fläche: in m²	**93467**	Länge in m:	**854**
Bestandestyp:	**0102**	**Nadelwald/Nadelholzforst**			
Charakteristik:					
		Bearbeiter:	Lichtenecker Andrea		

lfd. Nummer:	**2104**	Fläche: in m²	**731**	Länge in m:	**92**
Bestandestyp:	**0204**	**Streuobstbestand (Streuobstwiese/-weide, Obstbaumreihen)**			
Charakteristik:					
		Bearbeiter:	Lichtenecker Andrea		

lfd. Nummer:	**2105**	Fläche: in m²	**1370**	Länge in m:	**85**
Bestandestyp:	**0204**	**Streuobstbestand (Streuobstwiese/-weide, Obstbaumreihen)**			
Charakteristik:					
		Bearbeiter:	Lichtenecker Andrea		

lfd. Nummer:	**2106**	Fläche: in m²	**3906**	Länge in m:	**143**
Bestandestyp:	**0204**	**Streuobstbestand (Streuobstwiese/-weide, Obstbaumreihen)**			
Charakteristik:					
		Bearbeiter:	Lichtenecker Andrea		

lfd. Nummer:	**2107**	Fläche: in m²	**4104**	Länge in m:	**220**
Bestandestyp:	**0204**	**Streuobstbestand (Streuobstwiese/-weide, Obstbaumreihen)**			
Charakteristik:					
		Bearbeiter:	Lichtenecker Andrea		

lfd. Nummer:	**2108**	Fläche: in m²	**333**	Länge in m:	**45**
Bestandestyp:	**0204**	**Streuobstbestand (Streuobstwiese/-weide, Obstbaumreihen)**			
Charakteristik:					
		Bearbeiter:	Lichtenecker Andrea		

lfd. Nummer:	**2109**	Fläche: in m²	**12270**	Länge in m:	**266**
Bestandestyp:	**0103**	**Laub-Nadel-Mischwald/Laub-Nadelholz-Mischforst**			
Charakteristik:					
		Bearbeiter:	Lichtenecker Andrea		

lfd. Nummer:	**2110**	Fläche: in m²	**2599**	Länge in m:	**150**
Bestandestyp:	**0204**	**Streuobstbestand (Streuobstwiese/-weide, Obstbaumreihen)**			
Charakteristik:					
		Bearbeiter:	Lichtenecker Andrea		

lfd. Nummer:	**2111**	Fläche: in m²	**730**	Länge in m:	**57**
Bestandestyp:	**0204**	**Streuobstbestand (Streuobstwiese/-weide, Obstbaumreihen)**			
Charakteristik:					
		Bearbeiter:	Lichtenecker Andrea		

lfd. Nummer:	**2112**	Fläche: in m²	**443**	Länge in m:	**48**
Bestandestyp:	**0204**	**Streuobstbestand (Streuobstwiese/-weide, Obstbaumreihen)**			
Charakteristik:					
		Bearbeiter:	Lichtenecker Andrea		

lfd. Nummer:	**2113**	Fläche: in m²	**665**	Länge in m:	**54**
Bestandestyp:	**0204**	**Streuobstbestand (Streuobstwiese/-weide, Obstbaumreihen)**			
Charakteristik:					
		Bearbeiter:	Lichtenecker Andrea		

lfd. Nummer:	**2114**	Fläche: in m²	**630**	Länge in m:	**50**
Bestandestyp:	**0204**	**Streuobstbestand (Streuobstwiese/-weide, Obstbaumreihen)**			
Charakteristik:					
		Bearbeiter:	Lichtenecker Andrea		

lfd. Nummer:	**2115**	Fläche: in m²	**2407**	Länge in m:	**100**
Bestandestyp:	**0204**	**Streuobstbestand (Streuobstwiese/-weide, Obstbaumreihen)**			
Charakteristik:					
		Bearbeiter:	Lichtenecker Andrea		

lfd. Nummer:	**2116**	Fläche: in m²	**1633**	Länge in m:	**108**
Bestandestyp:	**0204**	**Streuobstbestand (Streuobstwiese/-weide, Obstbaumreihen)**			
Charakteristik:					
		Bearbeiter:	Lichtenecker Andrea		

lfd. Nummer:	**2117**	Fläche: in m²	**1044**	Länge in m:	**76**
Bestandestyp:	**0204**	**Streuobstbestand (Streuobstwiese/-weide, Obstbaumreihen)**			
Charakteristik:					
		Bearbeiter:	Lichtenecker Andrea		

lfd. Nummer:	**2118**	Fläche: in m²	**721**	Länge in m:	**63**
Bestandestyp:	**0204**	**Streuobstbestand (Streuobstwiese/-weide, Obstbaumreihen)**			
Charakteristik:					
		Bearbeiter:	Lichtenecker Andrea		

lfd. Nummer:	**2119**	Fläche: in m²	**1746**	Länge in m:	**146**
Bestandestyp:	**0204**	**Streuobstbestand (Streuobstwiese/-weide, Obstbaumreihen)**			
Charakteristik:					
		Bearbeiter:	Lichtenecker Andrea		

lfd. Nummer:	**2120**	Fläche: in m²	**1074**	Länge in m:	**78**
Bestandestyp:	**0204**	**Streuobstbestand (Streuobstwiese/-weide, Obstbaumreihen)**			
Charakteristik:					
		Bearbeiter:	Lichtenecker Andrea		

lfd. Nummer:	**2121**	Fläche: in m²	**4950**	Länge in m:	**188**
Bestandestyp:	**0204**	**Streuobstbestand (Streuobstwiese/-weide, Obstbaumreihen)**			
Charakteristik:					
		Bearbeiter:	Lichtenecker Andrea		

lfd. Nummer:	**2122**	Fläche: in m²	**176**	Länge in m:	**36**
Bestandestyp:	**0204**	**Streuobstbestand (Streuobstwiese/-weide, Obstbaumreihen)**			
Charakteristik:					
		Bearbeiter:	Lichtenecker Andrea		

lfd. Nummer:	**2123**	Fläche: in m²	**373**	Länge in m:	**42**
Bestandestyp:	**0204**	**Streuobstbestand (Streuobstwiese/-weide, Obstbaumreihen)**			
Charakteristik:					
		Bearbeiter:	Lichtenecker Andrea		

lfd. Nummer:	**2124**	Fläche: in m²	**444**	Länge in m:	**57**
Bestandestyp:	**0204**	**Streuobstbestand (Streuobstwiese/-weide, Obstbaumreihen)**			
Charakteristik:					
		Bearbeiter:	Lichtenecker Andrea		

lfd. Nummer:	**2125**	Fläche: in m²	**612**	Länge in m:	**71**
Bestandestyp:	**0104**	**Laubwald/Laubholzforst**			
Charakteristik:					
		Bearbeiter:	Lichtenecker Andrea		

lfd. Nummer:	**2126**	Fläche: in m²	**257**	Länge in m:	**41**
Bestandestyp:	**0204**	**Streuobstbestand (Streuobstwiese/-weide, Obstbaumreihen)**			
Charakteristik:					
		Bearbeiter:	Lichtenecker Andrea		

lfd. Nummer:	**2127**	Fläche: in m²	**315**	Länge in m:	**49**
Bestandestyp:	**0204**	**Streuobstbestand (Streuobstwiese/-weide, Obstbaumreihen)**			
Charakteristik:					
		Bearbeiter:	Lichtenecker Andrea		

lfd. Nummer:	**2128**	Fläche: in m²	**8445**	Länge in m:	**257**
Bestandestyp:	**0104**	**Laubwald/Laubholzforst**			
Charakteristik:					
		Bearbeiter:	Lichtenecker Andrea		

lfd. Nummer:	**2129**	Fläche: in m²	**52172**	Länge in m:	**730**
Bestandestyp:	**0102**	**Nadelwald/Nadelholzforst**			
Charakteristik:					
		Bearbeiter:	Lichtenecker Andrea		

lfd. Nummer:	**2130**	Fläche: in m²	**847**	Länge in m:	**62**
Bestandestyp:	**0204**	**Streuobstbestand (Streuobstwiese/-weide, Obstbaumreihen)**			
Charakteristik:					
		Bearbeiter:	Lichtenecker Andrea		

lfd. Nummer:	**2131**	Fläche: in m²	**77618**	Länge in m:	**676**
Bestandestyp:	**0102**	**Nadelwald/Nadelholzforst**			
Charakteristik:					
		Bearbeiter:	Lichtenecker Andrea		

lfd. Nummer:	**2132**	Fläche: in m²	**2333**	Länge in m:	**128**
Bestandestyp:	**0204**	**Streuobstbestand (Streuobstwiese/-weide, Obstbaumreihen)**			
Charakteristik:					
		Bearbeiter:	Lichtenecker Andrea		

lfd. Nummer:	**2133**	Fläche: in m²	**3390**	Länge in m:	**128**
Bestandestyp:	**0204**	**Streuobstbestand (Streuobstwiese/-weide, Obstbaumreihen)**			
Charakteristik:					
		Bearbeiter:	Lichtenecker Andrea		

lfd. Nummer:	**2134**	Fläche: in m²	**1072**	Länge in m:	**96**
Bestandestyp:	**0204**	**Streuobstbestand (Streuobstwiese/-weide, Obstbaumreihen)**			
Charakteristik:					
		Bearbeiter:	Lichtenecker Andrea		

lfd. Nummer:	**2135**	Fläche: in m²	**3708**	Länge in m:	**134**
Bestandestyp:	**0204**	**Streuobstbestand (Streuobstwiese/-weide, Obstbaumreihen)**			
Charakteristik:					
		Bearbeiter:	Lichtenecker Andrea		

lfd. Nummer:	**2136**	Fläche: in m²	**1879**	Länge in m:	**136**
Bestandestyp:	**0204**	**Streuobstbestand (Streuobstwiese/-weide, Obstbaumreihen)**			
Charakteristik:					
		Bearbeiter:	Lichtenecker Andrea		

lfd. Nummer:	**2137**	Fläche: in m²	**1751**	Länge in m:	**175**
Bestandestyp:	**0204**	**Streuobstbestand (Streuobstwiese/-weide, Obstbaumreihen)**			
Charakteristik:					
		Bearbeiter:	Lichtenecker Andrea		

lfd. Nummer:	**2138**	Fläche: in m²	**2547**	Länge in m:	**112**
Bestandestyp:	**0204**	**Streuobstbestand (Streuobstwiese/-weide, Obstbaumreihen)**			
Charakteristik:					
		Bearbeiter:	Lichtenecker Andrea		

lfd. Nummer:	**2139**	Fläche: in m²	**1272**	Länge in m:	**102**
Bestandestyp:	**0204**	**Streuobstbestand (Streuobstwiese/-weide, Obstbaumreihen)**			
Charakteristik:					
		Bearbeiter:	Lichtenecker Andrea		

lfd. Nummer:	**2140**	Fläche: in m²	**1068**	Länge in m:	**80**
Bestandestyp:	**0204**	**Streuobstbestand (Streuobstwiese/-weide, Obstbaumreihen)**			
Charakteristik:					
		Bearbeiter:	Lichtenecker Andrea		

lfd. Nummer:	**2141**	Fläche: in m²	**1973**	Länge in m:	**92**
Bestandestyp:	**0204**	**Streuobstbestand (Streuobstwiese/-weide, Obstbaumreihen)**			
Charakteristik:					
		Bearbeiter:	Lichtenecker Andrea		

lfd. Nummer:	**2142**	Fläche: in m²	**1414**	Länge in m:	**96**
Bestandestyp:	**0204**	**Streuobstbestand (Streuobstwiese/-weide, Obstbaumreihen)**			
Charakteristik:					
		Bearbeiter:	Lichtenecker Andrea		

lfd. Nummer:	**2144**	Fläche: in m²	**789**	Länge in m:	**57**
Bestandestyp:	**0204**	**Streuobstbestand (Streuobstwiese/-weide, Obstbaumreihen)**			
Charakteristik:					
		Bearbeiter:	Lichtenecker Andrea		

lfd. Nummer:	**2145**	Fläche: in m²	**513**	Länge in m:	**74**
Bestandestyp:	**0204**	**Streuobstbestand (Streuobstwiese/-weide, Obstbaumreihen)**			
Charakteristik:					
		Bearbeiter:	Lichtenecker Andrea		

lfd. Nummer:	**2146**	Fläche: in m²	**809**	Länge in m:	**62**
Bestandestyp:	**0204**	**Streuobstbestand (Streuobstwiese/-weide, Obstbaumreihen)**			
Charakteristik:					
		Bearbeiter:	Lichtenecker Andrea		

lfd. Nummer:	**2147**	Fläche: in m²	**1219**	Länge in m:	**84**
Bestandestyp:	**0204**	**Streuobstbestand (Streuobstwiese/-weide, Obstbaumreihen)**			
Charakteristik:					
		Bearbeiter:	Lichtenecker Andrea		

lfd. Nummer:	**2148**	Fläche: in m²	**282**	Länge in m:	**37**
Bestandestyp:	**0204**	**Streuobstbestand (Streuobstwiese/-weide, Obstbaumreihen)**			
Charakteristik:					
		Bearbeiter:	Lichtenecker Andrea		

lfd. Nummer:	**2149**	Fläche: in m²	**2074**	Länge in m:	**111**
Bestandestyp:	**0204**	**Streuobstbestand (Streuobstwiese/-weide, Obstbaumreihen)**			
Charakteristik:					
		Bearbeiter:	Lichtenecker Andrea		

lfd. Nummer:	**2150**	Fläche: in m²	**1068**	Länge in m:	**83**
Bestandestyp:	**0204**	**Streuobstbestand (Streuobstwiese/-weide, Obstbaumreihen)**			
Charakteristik:					
		Bearbeiter:	Lichtenecker Andrea		

lfd. Nummer:	**2151**	Fläche: in m²	**191**	Länge in m:	**29**
Bestandestyp:	**0204**	**Streuobstbestand (Streuobstwiese/-weide, Obstbaumreihen)**			
Charakteristik:					
		Bearbeiter:	Lichtenecker Andrea		

lfd. Nummer:	**2152**	Fläche: in m²	**148**	Länge in m:	**27**
Bestandestyp:	**0204**	**Streuobstbestand (Streuobstwiese/-weide, Obstbaumreihen)**			
Charakteristik:					
		Bearbeiter:	Lichtenecker Andrea		

lfd. Nummer:	**2153**	Fläche: in m²	**396**	Länge in m:	**60**
Bestandestyp:	**0204**	**Streuobstbestand (Streuobstwiese/-weide, Obstbaumreihen)**			
Charakteristik:					
		Bearbeiter:	Lichtenecker Andrea		

lfd. Nummer:	**2154**	Fläche: in m²	**3130**	Länge in m:	**132**
Bestandestyp:	**0204**	**Streuobstbestand (Streuobstwiese/-weide, Obstbaumreihen)**			
Charakteristik:					
		Bearbeiter:	Lichtenecker Andrea		

lfd. Nummer:	**2155**	Fläche: in m²	**891**	Länge in m:	**81**
Bestandestyp:	**0204**	**Streuobstbestand (Streuobstwiese/-weide, Obstbaumreihen)**			
Charakteristik:					
		Bearbeiter:	Lichtenecker Andrea		

lfd. Nummer:	**2156**	Fläche: in m²	**2518**	Länge in m:	**116**
Bestandestyp:	**0204**	**Streuobstbestand (Streuobstwiese/-weide, Obstbaumreihen)**			
Charakteristik:					
		Bearbeiter:	Lichtenecker Andrea		

lfd. Nummer:	**2157**	Fläche: in m²	**1825**	Länge in m:	**97**
Bestandestyp:	**0102**	**Nadelwald/Nadelholzforst**			
Charakteristik:					
		Bearbeiter:	Lichtenecker Andrea		

lfd. Nummer:	**2158**	Fläche: in m²	**53193**	Länge in m:	**538**
Bestandestyp:	**0102**	**Nadelwald/Nadelholzforst**			
Charakteristik:					
		Bearbeiter:	Lichtenecker Andrea		

lfd. Nummer:	**2159**	Fläche: in m²	**1866**	Länge in m:	**88**
Bestandestyp:	**0204**	**Streuobstbestand (Streuobstwiese/-weide, Obstbaumreihen)**			
Charakteristik:					
		Bearbeiter:	Lichtenecker Andrea		

lfd. Nummer:	**2160**	Fläche: in m²	**1007**	Länge in m:	**63**
Bestandestyp:	**0204**	**Streuobstbestand (Streuobstwiese/-weide, Obstbaumreihen)**			
Charakteristik:					
		Bearbeiter:	Lichtenecker Andrea		

lfd. Nummer:	**2161**	Fläche: in m²	**3620**	Länge in m:	**187**
Bestandestyp:	**0204**	**Streuobstbestand (Streuobstwiese/-weide, Obstbaumreihen)**			
Charakteristik:					
		Bearbeiter:	Lichtenecker Andrea		

lfd. Nummer:	**2162**	Fläche: in m²	**410**	Länge in m:	**48**
Bestandestyp:	**0204**	**Streuobstbestand (Streuobstwiese/-weide, Obstbaumreihen)**			
Charakteristik:					
		Bearbeiter:	Lichtenecker Andrea		

lfd. Nummer:	**2163**	Fläche: in m²	**267**	Länge in m:	**36**
Bestandestyp:	**0204**	**Streuobstbestand (Streuobstwiese/-weide, Obstbaumreihen)**			
Charakteristik:					
		Bearbeiter:	Lichtenecker Andrea		

lfd. Nummer:	**2164**	Fläche: in m²	**2543**	Länge in m:	**143**
Bestandestyp:	**0204**	**Streuobstbestand (Streuobstwiese/-weide, Obstbaumreihen)**			
Charakteristik:					
		Bearbeiter:	Lichtenecker Andrea		

lfd. Nummer:	**2165**	Fläche: in m²	**1032**	Länge in m:	**80**
Bestandestyp:	**0204**	**Streuobstbestand (Streuobstwiese/-weide, Obstbaumreihen)**			
Charakteristik:					
		Bearbeiter:	Lichtenecker Andrea		

lfd. Nummer:	**2166**	Fläche: in m²	**4186**	Länge in m:	**230**
Bestandestyp:	**0204**	**Streuobstbestand (Streuobstwiese/-weide, Obstbaumreihen)**			
Charakteristik:					
		Bearbeiter:	Lichtenecker Andrea		

lfd. Nummer:	**2167**	Fläche: in m²	**2635**	Länge in m:	**161**
Bestandestyp:	**0204**	**Streuobstbestand (Streuobstwiese/-weide, Obstbaumreihen)**			
Charakteristik:					
		Bearbeiter:	Lichtenecker Andrea		

lfd. Nummer:	**2168**	Fläche: in m²	**763**	Länge in m:	**62**
Bestandestyp:	**0204**	**Streuobstbestand (Streuobstwiese/-weide, Obstbaumreihen)**			
Charakteristik:					
		Bearbeiter:	Lichtenecker Andrea		

lfd. Nummer:	**2169**	Fläche: in m²	**3448**	Länge in m:	**126**
Bestandestyp:	**0204**	**Streuobstbestand (Streuobstwiese/-weide, Obstbaumreihen)**			
Charakteristik:					
		Bearbeiter:	Lichtenecker Andrea		

lfd. Nummer:	**2170**	Fläche: in m²	**7725**	Länge in m:	**241**
Bestandestyp:	**0204**	**Streuobstbestand (Streuobstwiese/-weide, Obstbaumreihen)**			
Charakteristik:					
		Bearbeiter:	Lichtenecker Andrea		

lfd. Nummer:	**2171**	Fläche: in m²	**899**	Länge in m:	**60**
Bestandestyp:	**0204**	**Streuobstbestand (Streuobstwiese/-weide, Obstbaumreihen)**			
Charakteristik:					
		Bearbeiter:	Lichtenecker Andrea		

lfd. Nummer:	**2172**	Fläche: in m²	**4814**	Länge in m:	**235**
Bestandestyp:	**0204**	**Streuobstbestand (Streuobstwiese/-weide, Obstbaumreihen)**			
Charakteristik:					
		Bearbeiter:	Lichtenecker Andrea		

lfd. Nummer:	**2173**	Fläche: in m²	**1064**	Länge in m:	**96**
Bestandestyp:	**0204**	**Streuobstbestand (Streuobstwiese/-weide, Obstbaumreihen)**			
Charakteristik:					
		Bearbeiter:	Lichtenecker Andrea		

lfd. Nummer:	**2174**	Fläche: in m²	**1182**	Länge in m:	**73**
Bestandestyp:	**0204**	**Streuobstbestand (Streuobstwiese/-weide, Obstbaumreihen)**			
Charakteristik:					
		Bearbeiter:	Lichtenecker Andrea		

lfd. Nummer:	**2175**	Fläche: in m²	**2435**	Länge in m:	**130**
Bestandestyp:	**0204**	**Streuobstbestand (Streuobstwiese/-weide, Obstbaumreihen)**			
Charakteristik:					
		Bearbeiter:	Lichtenecker Andrea		

lfd. Nummer:	**2176**	Fläche: in m²	**3366**	Länge in m:	**161**
Bestandestyp:	**0204**	**Streuobstbestand (Streuobstwiese/-weide, Obstbaumreihen)**			
Charakteristik:					
		Bearbeiter:	Lichtenecker Andrea		

lfd. Nummer:	**2177**	Fläche: in m²	**3334**	Länge in m:	**166**
Bestandestyp:	**0204**	**Streuobstbestand (Streuobstwiese/-weide, Obstbaumreihen)**			
Charakteristik:					
		Bearbeiter:	Lichtenecker Andrea		

lfd. Nummer:	**2178**	Fläche: in m²	**2328**	Länge in m:	**148**
Bestandestyp:	**0204**	**Streuobstbestand (Streuobstwiese/-weide, Obstbaumreihen)**			
Charakteristik:					
		Bearbeiter:	Lichtenecker Andrea		

lfd. Nummer:	**2179**	Fläche: in m²	**1396**	Länge in m:	**78**
Bestandestyp:	**0204**	**Streuobstbestand (Streuobstwiese/-weide, Obstbaumreihen)**			
Charakteristik:					
		Bearbeiter:	Lichtenecker Andrea		

lfd. Nummer:	**2180**	Fläche: in m²	**2414**	Länge in m:	**159**
Bestandestyp:	**0204**	**Streuobstbestand (Streuobstwiese/-weide, Obstbaumreihen)**			
Charakteristik:					
		Bearbeiter:	Lichtenecker Andrea		

lfd. Nummer:	**2181**	Fläche: in m²	**3061**	Länge in m:	**133**
Bestandestyp:	**0204**	**Streuobstbestand (Streuobstwiese/-weide, Obstbaumreihen)**			
Charakteristik:					
		Bearbeiter:	Lichtenecker Andrea		

lfd. Nummer:	**2182**	Fläche: in m²	**1556**	Länge in m:	**78**
Bestandestyp:	**0204**	**Streuobstbestand (Streuobstwiese/-weide, Obstbaumreihen)**			
Charakteristik:					
		Bearbeiter:	Lichtenecker Andrea		

lfd. Nummer:	**2183**	Fläche: in m²	**658**	Länge in m:	**74**
Bestandestyp:	**0204**	**Streuobstbestand (Streuobstwiese/-weide, Obstbaumreihen)**			
Charakteristik:					
		Bearbeiter:	Lichtenecker Andrea		

lfd. Nummer:	**2184**	Fläche: in m²	**1153**	Länge in m:	**77**
Bestandestyp:	**0204**	**Streuobstbestand (Streuobstwiese/-weide, Obstbaumreihen)**			
Charakteristik:					
		Bearbeiter:	Lichtenecker Andrea		

lfd. Nummer:	**2185**	Fläche: in m²	**3694**	Länge in m:	**144**
Bestandestyp:	**0204**	**Streuobstbestand (Streuobstwiese/-weide, Obstbaumreihen)**			
Charakteristik:					
		Bearbeiter:	Lichtenecker Andrea		

lfd. Nummer:	**2186**	Fläche: in m²	**666**	Länge in m:	**57**
Bestandestyp:	**0204**	**Streuobstbestand (Streuobstwiese/-weide, Obstbaumreihen)**			
Charakteristik:					
		Bearbeiter:	Lichtenecker Andrea		

lfd. Nummer:	**2187**	Fläche: in m²	**1263**	Länge in m:	**75**
Bestandestyp:	**0204**	**Streuobstbestand (Streuobstwiese/-weide, Obstbaumreihen)**			
Charakteristik:					
		Bearbeiter:	Lichtenecker Andrea		

lfd. Nummer:	**2188**	Fläche: in m²	**1165**	Länge in m:	**75**
Bestandestyp:	**0204**	**Streuobstbestand (Streuobstwiese/-weide, Obstbaumreihen)**			
Charakteristik:					
		Bearbeiter:	Lichtenecker Andrea		

lfd. Nummer:	**2189**	Fläche: in m²	**3658**	Länge in m:	**159**
Bestandestyp:	**0204**	**Streuobstbestand (Streuobstwiese/-weide, Obstbaumreihen)**			
Charakteristik:					
		Bearbeiter:	Lichtenecker Andrea		

lfd. Nummer:	**2190**	Fläche: in m²	**1222**	Länge in m:	**87**
Bestandestyp:	**0204**	**Streuobstbestand (Streuobstwiese/-weide, Obstbaumreihen)**			
Charakteristik:					
		Bearbeiter:	Lichtenecker Andrea		

lfd. Nummer:	**2191**	Fläche: in m²	**1329**	Länge in m:	**79**
Bestandestyp:	**0204**	**Streuobstbestand (Streuobstwiese/-weide, Obstbaumreihen)**			
Charakteristik:					
		Bearbeiter:	Lichtenecker Andrea		

lfd. Nummer:	**2192**	Fläche: in m²	**2487**	Länge in m:	**124**
Bestandestyp:	**0204**	**Streuobstbestand (Streuobstwiese/-weide, Obstbaumreihen)**			
Charakteristik:					
		Bearbeiter:	Lichtenecker Andrea		

lfd. Nummer:	**2193**	Fläche: in m²	**2804**	Länge in m:	**160**
Bestandestyp:	**0204**	**Streuobstbestand (Streuobstwiese/-weide, Obstbaumreihen)**			
Charakteristik:					
		Bearbeiter:	Lichtenecker Andrea		

lfd. Nummer:	**2194**	Fläche: in m²	**803**	Länge in m:	**69**
Bestandestyp:	**0204**	**Streuobstbestand (Streuobstwiese/-weide, Obstbaumreihen)**			
Charakteristik:					
		Bearbeiter:	Lichtenecker Andrea		

lfd. Nummer:	**2195**	Fläche: in m²	**1790**	Länge in m:	**104**
Bestandestyp:	**0204**	**Streuobstbestand (Streuobstwiese/-weide, Obstbaumreihen)**			
Charakteristik:					
		Bearbeiter:	Lichtenecker Andrea		

lfd. Nummer:	**2196**	Fläche: in m²	**5444**	Länge in m:	**278**
Bestandestyp:	**0204**	**Streuobstbestand (Streuobstwiese/-weide, Obstbaumreihen)**			
Charakteristik:					
		Bearbeiter:	Lichtenecker Andrea		

lfd. Nummer:	**2197**	Fläche: in m²	**16321**	Länge in m:	**547**
Bestandestyp:	**0103**	**Laub-Nadel-Mischwald/Laub-Nadelholz-Mischforst**			
Charakteristik:					
		Bearbeiter:	Lichtenecker Andrea		

lfd. Nummer:	**2198**	Fläche: in m²	**13943**	Länge in m:	**444**
Bestandestyp:	**0104**	**Laubwald/Laubholzforst**			
Charakteristik:					
		Bearbeiter:	Lichtenecker Andrea		

lfd. Nummer:	**2199**	Fläche: in m²	**113750**	Länge in m:	**725**
Bestandestyp:	**0102**	**Nadelwald/Nadelholzforst**			
Charakteristik:					
		Bearbeiter:	Lichtenecker Andrea		

lfd. Nummer:	**2200**	Fläche: in m²	**5215**	Länge in m:	**200**
Bestandestyp:	**0104 Laubwald/Laubholzforst**				
Charakteristik:					
	Bearbeiter:	Lichtenecker Andrea			

lfd. Nummer:	**2201**	Fläche: in m²	**3109**	Länge in m:	**171**
Bestandestyp:	**0104 Laubwald/Laubholzforst**				
Charakteristik:					
	Bearbeiter:	Lichtenecker Andrea			

lfd. Nummer:	**2202**	Fläche: in m²	**16899**	Länge in m:	**443**
Bestandestyp:	**0104 Laubwald/Laubholzforst**				
Charakteristik:					
	Bearbeiter:	Lichtenecker Andrea			

lfd. Nummer:	**2203**	Fläche: in m²	**440260**	Länge in m:	**2712**
Bestandestyp:	**0102 Nadelwald/Nadelholzforst**				
Charakteristik:					
	Bearbeiter:	Lichtenecker Andrea			

lfd. Nummer:	**2204**	Fläche: in m²	**992**	Länge in m:	**115**
Bestandestyp:	**0204 Streuobstbestand (Streuobstwiese/-weide, Obstbaumreihen)**				
Charakteristik:					
	Bearbeiter:	Lichtenecker Andrea			

lfd. Nummer:	**2205**	Fläche: in m²	**974**	Länge in m:	**65**
Bestandestyp:	**0204 Streuobstbestand (Streuobstwiese/-weide, Obstbaumreihen)**				
Charakteristik:					
	Bearbeiter:	Lichtenecker Andrea			

lfd. Nummer:	**2206**	Fläche: in m²	**1235**	Länge in m:	**98**
Bestandestyp:	**0204 Streuobstbestand (Streuobstwiese/-weide, Obstbaumreihen)**				
Charakteristik:					
	Bearbeiter:	Lichtenecker Andrea			

lfd. Nummer:	**2207**	Fläche: in m²	**11194**	Länge in m:	**285**
Bestandestyp:	**0102 Nadelwald/Nadelholzforst**				
Charakteristik:					
	Bearbeiter:	Lichtenecker Andrea			

lfd. Nummer:	**2208**	Fläche: in m²	**107504**	Länge in m:	**1246**
Bestandestyp:	**0102 Nadelwald/Nadelholzforst**				
Charakteristik:					
	Bearbeiter:	Lichtenecker Andrea			

lfd. Nummer:	**2209**	Fläche: in m²	**4846**	Länge in m:	**204**
Bestandestyp:	**0204 Streuobstbestand (Streuobstwiese/-weide, Obstbaumreihen)**				
Charakteristik:					
	Bearbeiter:	Lichtenecker Andrea			

lfd. Nummer:	**2210**	Fläche: in m²	**277**	Länge in m:	**38**
Bestandestyp:	**0204 Streuobstbestand (Streuobstwiese/-weide, Obstbaumreihen)**				
Charakteristik:					
	Bearbeiter:	Lichtenecker Andrea			

lfd. Nummer:	**2211**	Fläche: in m²	**1232**	Länge in m:	**89**
Bestandestyp:	**0204 Streuobstbestand (Streuobstwiese/-weide, Obstbaumreihen)**				
Charakteristik:					
	Bearbeiter:	Lichtenecker Andrea			

lfd. Nummer:	**2212**	Fläche: in m²	**8843**	Länge in m:	**296**
Bestandestyp:	**0103**	**Laub-Nadel-Mischwald/Laub-Nadelholz-Mischforst**			
Charakteristik:					
		Bearbeiter:	Lichtenecker Andrea		

lfd. Nummer:	**2213**	Fläche: in m²	**53824**	Länge in m:	**585**
Bestandestyp:	**0102**	**Nadelwald/Nadelholzforst**			
Charakteristik:					
		Bearbeiter:	Lichtenecker Andrea		

lfd. Nummer:	**2214**	Fläche: in m²	**2761**	Länge in m:	**146**
Bestandestyp:	**0204**	**Streuobstbestand (Streuobstwiese/-weide, Obstbaumreihen)**			
Charakteristik:					
		Bearbeiter:	Lichtenecker Andrea		

lfd. Nummer:	**2215**	Fläche: in m²	**350**	Länge in m:	**47**
Bestandestyp:	**0204**	**Streuobstbestand (Streuobstwiese/-weide, Obstbaumreihen)**			
Charakteristik:					
		Bearbeiter:	Lichtenecker Andrea		

lfd. Nummer:	**2216**	Fläche: in m²	**93071**	Länge in m:	**1028**
Bestandestyp:	**0102**	**Nadelwald/Nadelholzforst**			
Charakteristik:					
		Bearbeiter:	Lichtenecker Andrea		

lfd. Nummer:	**2217**	Fläche: in m²	**2544**	Länge in m:	**134**
Bestandestyp:	**0204**	**Streuobstbestand (Streuobstwiese/-weide, Obstbaumreihen)**			
Charakteristik:					
		Bearbeiter:	Lichtenecker Andrea		

lfd. Nummer:	**2218**	Fläche: in m²	**5713**	Länge in m:	**320**
Bestandestyp:	**0204**	**Streuobstbestand (Streuobstwiese/-weide, Obstbaumreihen)**			
Charakteristik:					
		Bearbeiter:	Lichtenecker Andrea		

lfd. Nummer:	**2219**	Fläche: in m²	**2638**	Länge in m:	**131**
Bestandestyp:	**0102**	**Nadelwald/Nadelholzforst**			
Charakteristik:					
		Bearbeiter:	Lichtenecker Andrea		

lfd. Nummer:	**2220**	Fläche: in m²	**0**	Länge in m:	**0**
Bestandestyp:	**0204**	**Streuobstbestand (Streuobstwiese/-weide, Obstbaumreihen)**			
Charakteristik:					
		Bearbeiter:	Lichtenecker Andrea		

lfd. Nummer:	**2221**	Fläche: in m²	**0**	Länge in m:	**0**
Bestandestyp:	**0204**	**Streuobstbestand (Streuobstwiese/-weide, Obstbaumreihen)**			
Charakteristik:					
		Bearbeiter:	Lichtenecker Andrea		

lfd. Nummer:	**2222**	Fläche: in m²	**0**	Länge in m:	**0**
Bestandestyp:	**0204**	**Streuobstbestand (Streuobstwiese/-weide, Obstbaumreihen)**			
Charakteristik:					
		Bearbeiter:	Lichtenecker Andrea		

lfd. Nummer:	**2223**	Fläche: in m²	**0**	Länge in m:	**0**
Bestandestyp:	**0204**	**Streuobstbestand (Streuobstwiese/-weide, Obstbaumreihen)**			
Charakteristik:					
		Bearbeiter:	Lichtenecker Andrea		

lfd. Nummer:	**2224**	Fläche: in m²	**0**	Länge in m:	**0**
Bestandestyp:	**0204**	**Streuobstbestand (Streuobstwiese/-weide, Obstbaumreihen)**			
Charakteristik:					
		Bearbeiter:	Lichtenecker Andrea		
lfd. Nummer:	**2225**	Fläche: in m²	**0**	Länge in m:	**0**
Bestandestyp:	**0204**	**Streuobstbestand (Streuobstwiese/-weide, Obstbaumreihen)**			
Charakteristik:					
		Bearbeiter:	Lichtenecker Andrea		
lfd. Nummer:	**2226**	Fläche: in m²	**0**	Länge in m:	**0**
Bestandestyp:	**0204**	**Streuobstbestand (Streuobstwiese/-weide, Obstbaumreihen)**			
Charakteristik:					
		Bearbeiter:	Lichtenecker Andrea		
lfd. Nummer:	**2227**	Fläche: in m²	**0**	Länge in m:	**0**
Bestandestyp:	**0204**	**Streuobstbestand (Streuobstwiese/-weide, Obstbaumreihen)**			
Charakteristik:					
		Bearbeiter:	Lichtenecker Andrea		
lfd. Nummer:	**2228**	Fläche: in m²	**0**	Länge in m:	**0**
Bestandestyp:	**0204**	**Streuobstbestand (Streuobstwiese/-weide, Obstbaumreihen)**			
Charakteristik:					
		Bearbeiter:	Lichtenecker Andrea		
lfd. Nummer:	**2229**	Fläche: in m²	**0**	Länge in m:	**0**
Bestandestyp:	**0204**	**Streuobstbestand (Streuobstwiese/-weide, Obstbaumreihen)**			
Charakteristik:					
		Bearbeiter:	Lichtenecker Andrea		
lfd. Nummer:	**2230**	Fläche: in m²	**0**	Länge in m:	**0**
Bestandestyp:	**0204**	**Streuobstbestand (Streuobstwiese/-weide, Obstbaumreihen)**			
Charakteristik:					
		Bearbeiter:	Lichtenecker Andrea		
lfd. Nummer:	**2231**	Fläche: in m²	**0**	Länge in m:	**0**
Bestandestyp:	**0204**	**Streuobstbestand (Streuobstwiese/-weide, Obstbaumreihen)**			
Charakteristik:					
		Bearbeiter:	Lichtenecker Andrea		
lfd. Nummer:	**2232**	Fläche: in m²	**0**	Länge in m:	**0**
Bestandestyp:	**0204**	**Streuobstbestand (Streuobstwiese/-weide, Obstbaumreihen)**			
Charakteristik:					
		Bearbeiter:	Lichtenecker Andrea		
lfd. Nummer:	**2233**	Fläche: in m²	**0**	Länge in m:	**0**
Bestandestyp:	**0204**	**Streuobstbestand (Streuobstwiese/-weide, Obstbaumreihen)**			
Charakteristik:					
		Bearbeiter:	Lichtenecker Andrea		
lfd. Nummer:	**2234**	Fläche: in m²	**0**	Länge in m:	**0**
Bestandestyp:	**0204**	**Streuobstbestand (Streuobstwiese/-weide, Obstbaumreihen)**			
Charakteristik:					
		Bearbeiter:	Lichtenecker Andrea		
lfd. Nummer:	**2235**	Fläche: in m²	**0**	Länge in m:	**0**
Bestandestyp:	**0204**	**Streuobstbestand (Streuobstwiese/-weide, Obstbaumreihen)**			
Charakteristik:					
		Bearbeiter:	Lichtenecker Andrea		

lfd. Nummer:	**2236**	Fläche: in m²	**0**	Länge in m:	**0**
Bestandestyp:	**0204**	**Streuobstbestand (Streuobstwiese/-weide, Obstbaumreihen)**			
Charakteristik:					
		Bearbeiter:	Lichtenecker Andrea		
lfd. Nummer:	**2237**	Fläche: in m²	**0**	Länge in m:	**0**
Bestandestyp:	**0204**	**Streuobstbestand (Streuobstwiese/-weide, Obstbaumreihen)**			
Charakteristik:					
		Bearbeiter:	Lichtenecker Andrea		
lfd. Nummer:	**2238**	Fläche: in m²	**0**	Länge in m:	**0**
Bestandestyp:	**0204**	**Streuobstbestand (Streuobstwiese/-weide, Obstbaumreihen)**			
Charakteristik:					
		Bearbeiter:	Lichtenecker Andrea		
lfd. Nummer:	**2239**	Fläche: in m²	**0**	Länge in m:	**0**
Bestandestyp:	**0204**	**Streuobstbestand (Streuobstwiese/-weide, Obstbaumreihen)**			
Charakteristik:					
		Bearbeiter:	Lichtenecker Andrea		
lfd. Nummer:	**2240**	Fläche: in m²	**0**	Länge in m:	**0**
Bestandestyp:	**0204**	**Streuobstbestand (Streuobstwiese/-weide, Obstbaumreihen)**			
Charakteristik:					
		Bearbeiter:	Lichtenecker Andrea		
lfd. Nummer:	**2241**	Fläche: in m²	**0**	Länge in m:	**0**
Bestandestyp:	**0204**	**Streuobstbestand (Streuobstwiese/-weide, Obstbaumreihen)**			
Charakteristik:					
		Bearbeiter:	Lichtenecker Andrea		
lfd. Nummer:	**2242**	Fläche: in m²	**0**	Länge in m:	**0**
Bestandestyp:	**0204**	**Streuobstbestand (Streuobstwiese/-weide, Obstbaumreihen)**			
Charakteristik:					
		Bearbeiter:	Lichtenecker Andrea		
lfd. Nummer:	**2243**	Fläche: in m²	**0**	Länge in m:	**0**
Bestandestyp:	**0204**	**Streuobstbestand (Streuobstwiese/-weide, Obstbaumreihen)**			
Charakteristik:					
		Bearbeiter:	Lichtenecker Andrea		
lfd. Nummer:	**2244**	Fläche: in m²	**0**	Länge in m:	**0**
Bestandestyp:	**0204**	**Streuobstbestand (Streuobstwiese/-weide, Obstbaumreihen)**			
Charakteristik:					
		Bearbeiter:	Lichtenecker Andrea		
lfd. Nummer:	**2245**	Fläche: in m²	**0**	Länge in m:	**0**
Bestandestyp:	**0204**	**Streuobstbestand (Streuobstwiese/-weide, Obstbaumreihen)**			
Charakteristik:					
		Bearbeiter:	Lichtenecker Andrea		
lfd. Nummer:	**2246**	Fläche: in m²	**0**	Länge in m:	**0**
Bestandestyp:	**0204**	**Streuobstbestand (Streuobstwiese/-weide, Obstbaumreihen)**			
Charakteristik:					
		Bearbeiter:	Lichtenecker Andrea		
lfd. Nummer:	**2247**	Fläche: in m²	**0**	Länge in m:	**0**
Bestandestyp:	**0204**	**Streuobstbestand (Streuobstwiese/-weide, Obstbaumreihen)**			
Charakteristik:					
		Bearbeiter:	Lichtenecker Andrea		

lfd. Nummer:	**2248**	Fläche: in m²	**0**	Länge in m:	**0**
Bestandestyp:	**0204**	**Streuobstbestand (Streuobstwiese/-weide, Obstbaumreihen)**			
Charakteristik:					
		Bearbeiter:	Lichtenecker Andrea		
lfd. Nummer:	**2249**	Fläche: in m²	**0**	Länge in m:	**0**
Bestandestyp:	**0204**	**Streuobstbestand (Streuobstwiese/-weide, Obstbaumreihen)**			
Charakteristik:					
		Bearbeiter:	Lichtenecker Andrea		
lfd. Nummer:	**2250**	Fläche: in m²	**0**	Länge in m:	**0**
Bestandestyp:	**0204**	**Streuobstbestand (Streuobstwiese/-weide, Obstbaumreihen)**			
Charakteristik:					
		Bearbeiter:	Lichtenecker Andrea		
lfd. Nummer:	**2251**	Fläche: in m²	**0**	Länge in m:	**0**
Bestandestyp:	**0204**	**Streuobstbestand (Streuobstwiese/-weide, Obstbaumreihen)**			
Charakteristik:					
		Bearbeiter:	Lichtenecker Andrea		
lfd. Nummer:	**2252**	Fläche: in m²	**0**	Länge in m:	**0**
Bestandestyp:	**0204**	**Streuobstbestand (Streuobstwiese/-weide, Obstbaumreihen)**			
Charakteristik:					
		Bearbeiter:	Lichtenecker Andrea		
lfd. Nummer:	**2253**	Fläche: in m²	**0**	Länge in m:	**0**
Bestandestyp:	**0204**	**Streuobstbestand (Streuobstwiese/-weide, Obstbaumreihen)**			
Charakteristik:					
		Bearbeiter:	Lichtenecker Andrea		
lfd. Nummer:	**2254**	Fläche: in m²	**0**	Länge in m:	**0**
Bestandestyp:	**0204**	**Streuobstbestand (Streuobstwiese/-weide, Obstbaumreihen)**			
Charakteristik:					
		Bearbeiter:	Lichtenecker Andrea		
lfd. Nummer:	**2255**	Fläche: in m²	**0**	Länge in m:	**0**
Bestandestyp:	**0204**	**Streuobstbestand (Streuobstwiese/-weide, Obstbaumreihen)**			
Charakteristik:					
		Bearbeiter:	Lichtenecker Andrea		
lfd. Nummer:	**2256**	Fläche: in m²	**0**	Länge in m:	**0**
Bestandestyp:	**0204**	**Streuobstbestand (Streuobstwiese/-weide, Obstbaumreihen)**			
Charakteristik:					
		Bearbeiter:	Lichtenecker Andrea		
lfd. Nummer:	**2257**	Fläche: in m²	**0**	Länge in m:	**0**
Bestandestyp:	**0204**	**Streuobstbestand (Streuobstwiese/-weide, Obstbaumreihen)**			
Charakteristik:					
		Bearbeiter:	Lichtenecker Andrea		
lfd. Nummer:	**2258**	Fläche: in m²	**0**	Länge in m:	**0**
Bestandestyp:	**0204**	**Streuobstbestand (Streuobstwiese/-weide, Obstbaumreihen)**			
Charakteristik:					
		Bearbeiter:	Lichtenecker Andrea		
lfd. Nummer:	**2259**	Fläche: in m²	**0**	Länge in m:	**0**
Bestandestyp:	**0204**	**Streuobstbestand (Streuobstwiese/-weide, Obstbaumreihen)**			
Charakteristik:					
		Bearbeiter:	Lichtenecker Andrea		

lfd. Nummer:	**2260**	Fläche: in m²	**0**	Länge in m:	**0**
Bestandestyp:	**0204**	**Streuobstbestand (Streuobstwiese/-weide, Obstbaumreihen)**			
Charakteristik:					
		Bearbeiter:	Lichtenecker Andrea		

lfd. Nummer:	**2261**	Fläche: in m²	**0**	Länge in m:	**0**
Bestandestyp:	**0204**	**Streuobstbestand (Streuobstwiese/-weide, Obstbaumreihen)**			
Charakteristik:					
		Bearbeiter:	Lichtenecker Andrea		

lfd. Nummer:	**2262**	Fläche: in m²	**0**	Länge in m:	**0**
Bestandestyp:	**0204**	**Streuobstbestand (Streuobstwiese/-weide, Obstbaumreihen)**			
Charakteristik:					
		Bearbeiter:	Lichtenecker Andrea		

lfd. Nummer:	**2263**	Fläche: in m²	**0**	Länge in m:	**0**
Bestandestyp:	**0204**	**Streuobstbestand (Streuobstwiese/-weide, Obstbaumreihen)**			
Charakteristik:					
		Bearbeiter:	Lichtenecker Andrea		

lfd. Nummer:	**2264**	Fläche: in m²	**0**	Länge in m:	**0**
Bestandestyp:	**0204**	**Streuobstbestand (Streuobstwiese/-weide, Obstbaumreihen)**			
Charakteristik:					
		Bearbeiter:	Lichtenecker Andrea		

lfd. Nummer:	**2265**	Fläche: in m²	**0**	Länge in m:	**0**
Bestandestyp:	**0204**	**Streuobstbestand (Streuobstwiese/-weide, Obstbaumreihen)**			
Charakteristik:					
		Bearbeiter:	Lichtenecker Andrea		

lfd. Nummer:	**2266**	Fläche: in m²	**0**	Länge in m:	**0**
Bestandestyp:	**0204**	**Streuobstbestand (Streuobstwiese/-weide, Obstbaumreihen)**			
Charakteristik:					
		Bearbeiter:	Lichtenecker Andrea		

lfd. Nummer:	**2267**	Fläche: in m²	**0**	Länge in m:	**0**
Bestandestyp:	**0204**	**Streuobstbestand (Streuobstwiese/-weide, Obstbaumreihen)**			
Charakteristik:					
		Bearbeiter:	Lichtenecker Andrea		

lfd. Nummer:	**2268**	Fläche: in m²	**0**	Länge in m:	**0**
Bestandestyp:	**0204**	**Streuobstbestand (Streuobstwiese/-weide, Obstbaumreihen)**			
Charakteristik:					
		Bearbeiter:	Lichtenecker Andrea		

lfd. Nummer:	**2269**	Fläche: in m²	**0**	Länge in m:	**0**
Bestandestyp:	**0204**	**Streuobstbestand (Streuobstwiese/-weide, Obstbaumreihen)**			
Charakteristik:					
		Bearbeiter:	Lichtenecker Andrea		

lfd. Nummer:	**2270**	Fläche: in m²	**0**	Länge in m:	**0**
Bestandestyp:	**0204**	**Streuobstbestand (Streuobstwiese/-weide, Obstbaumreihen)**			
Charakteristik:					
		Bearbeiter:	Lichtenecker Andrea		

lfd. Nummer:	**2271**	Fläche: in m²	**0**	Länge in m:	**0**
Bestandestyp:	**0204**	**Streuobstbestand (Streuobstwiese/-weide, Obstbaumreihen)**			
Charakteristik:					
		Bearbeiter:	Lichtenecker Andrea		

lfd. Nummer:	**2272**	Fläche: in m²	**0**	Länge in m:	**0**
Bestandestyp:	**0204**	**Streuobstbestand (Streuobstwiese/-weide, Obstbaumreihen)**			
Charakteristik:					
		Bearbeiter:	Lichtenecker Andrea		
lfd. Nummer:	**2273**	Fläche: in m²	**0**	Länge in m:	**0**
Bestandestyp:	**0204**	**Streuobstbestand (Streuobstwiese/-weide, Obstbaumreihen)**			
Charakteristik:					
		Bearbeiter:	Lichtenecker Andrea		
lfd. Nummer:	**2274**	Fläche: in m²	**0**	Länge in m:	**0**
Bestandestyp:	**0204**	**Streuobstbestand (Streuobstwiese/-weide, Obstbaumreihen)**			
Charakteristik:					
		Bearbeiter:	Lichtenecker Andrea		
lfd. Nummer:	**2275**	Fläche: in m²	**0**	Länge in m:	**0**
Bestandestyp:	**0204**	**Streuobstbestand (Streuobstwiese/-weide, Obstbaumreihen)**			
Charakteristik:					
		Bearbeiter:	Lichtenecker Andrea		
lfd. Nummer:	**2276**	Fläche: in m²	**0**	Länge in m:	**0**
Bestandestyp:	**0204**	**Streuobstbestand (Streuobstwiese/-weide, Obstbaumreihen)**			
Charakteristik:					
		Bearbeiter:	Lichtenecker Andrea		
lfd. Nummer:	**2277**	Fläche: in m²	**0**	Länge in m:	**0**
Bestandestyp:	**0204**	**Streuobstbestand (Streuobstwiese/-weide, Obstbaumreihen)**			
Charakteristik:					
		Bearbeiter:	Lichtenecker Andrea		
lfd. Nummer:	**2278**	Fläche: in m²	**0**	Länge in m:	**0**
Bestandestyp:	**0204**	**Streuobstbestand (Streuobstwiese/-weide, Obstbaumreihen)**			
Charakteristik:					
		Bearbeiter:	Lichtenecker Andrea		
lfd. Nummer:	**2279**	Fläche: in m²	**0**	Länge in m:	**0**
Bestandestyp:	**0204**	**Streuobstbestand (Streuobstwiese/-weide, Obstbaumreihen)**			
Charakteristik:					
		Bearbeiter:	Lichtenecker Andrea		
lfd. Nummer:	**2280**	Fläche: in m²	**0**	Länge in m:	**0**
Bestandestyp:	**0204**	**Streuobstbestand (Streuobstwiese/-weide, Obstbaumreihen)**			
Charakteristik:					
		Bearbeiter:	Lichtenecker Andrea		
lfd. Nummer:	**2281**	Fläche: in m²	**0**	Länge in m:	**0**
Bestandestyp:	**0204**	**Streuobstbestand (Streuobstwiese/-weide, Obstbaumreihen)**			
Charakteristik:					
		Bearbeiter:	Lichtenecker Andrea		
lfd. Nummer:	**2282**	Fläche: in m²	**0**	Länge in m:	**0**
Bestandestyp:	**0204**	**Streuobstbestand (Streuobstwiese/-weide, Obstbaumreihen)**			
Charakteristik:					
		Bearbeiter:	Lichtenecker Andrea		
lfd. Nummer:	**2283**	Fläche: in m²	**0**	Länge in m:	**0**
Bestandestyp:	**0204**	**Streuobstbestand (Streuobstwiese/-weide, Obstbaumreihen)**			
Charakteristik:					
		Bearbeiter:	Lichtenecker Andrea		

lfd. Nummer:	**2284**	Fläche: in m²	**0**	Länge in m:	**0**
Bestandestyp:	**0204**	**Streuobstbestand (Streuobstwiese/-weide, Obstbaumreihen)**			
Charakteristik:					
		Bearbeiter:	Lichtenecker Andrea		
lfd. Nummer:	**2285**	Fläche: in m²	**0**	Länge in m:	**0**
Bestandestyp:	**0204**	**Streuobstbestand (Streuobstwiese/-weide, Obstbaumreihen)**			
Charakteristik:					
		Bearbeiter:	Lichtenecker Andrea		
lfd. Nummer:	**2286**	Fläche: in m²	**0**	Länge in m:	**0**
Bestandestyp:	**0204**	**Streuobstbestand (Streuobstwiese/-weide, Obstbaumreihen)**			
Charakteristik:					
		Bearbeiter:	Lichtenecker Andrea		
lfd. Nummer:	**2287**	Fläche: in m²	**0**	Länge in m:	**0**
Bestandestyp:	**0204**	**Streuobstbestand (Streuobstwiese/-weide, Obstbaumreihen)**			
Charakteristik:					
		Bearbeiter:	Lichtenecker Andrea		
lfd. Nummer:	**2288**	Fläche: in m²	**0**	Länge in m:	**0**
Bestandestyp:	**0204**	**Streuobstbestand (Streuobstwiese/-weide, Obstbaumreihen)**			
Charakteristik:					
		Bearbeiter:	Lichtenecker Andrea		
lfd. Nummer:	**2289**	Fläche: in m²	**0**	Länge in m:	**0**
Bestandestyp:	**0204**	**Streuobstbestand (Streuobstwiese/-weide, Obstbaumreihen)**			
Charakteristik:					
		Bearbeiter:	Lichtenecker Andrea		
lfd. Nummer:	**2290**	Fläche: in m²	**0**	Länge in m:	**0**
Bestandestyp:	**0204**	**Streuobstbestand (Streuobstwiese/-weide, Obstbaumreihen)**			
Charakteristik:					
		Bearbeiter:	Lichtenecker Andrea		
lfd. Nummer:	**2291**	Fläche: in m²	**0**	Länge in m:	**0**
Bestandestyp:	**0204**	**Streuobstbestand (Streuobstwiese/-weide, Obstbaumreihen)**			
Charakteristik:					
		Bearbeiter:	Lichtenecker Andrea		
lfd. Nummer:	**2292**	Fläche: in m²	**0**	Länge in m:	**0**
Bestandestyp:	**0204**	**Streuobstbestand (Streuobstwiese/-weide, Obstbaumreihen)**			
Charakteristik:					
		Bearbeiter:	Lichtenecker Andrea		
lfd. Nummer:	**2293**	Fläche: in m²	**0**	Länge in m:	**0**
Bestandestyp:	**0204**	**Streuobstbestand (Streuobstwiese/-weide, Obstbaumreihen)**			
Charakteristik:					
		Bearbeiter:	Lichtenecker Andrea		
lfd. Nummer:	**2294**	Fläche: in m²	**0**	Länge in m:	**0**
Bestandestyp:	**0204**	**Streuobstbestand (Streuobstwiese/-weide, Obstbaumreihen)**			
Charakteristik:					
		Bearbeiter:	Lichtenecker Andrea		
lfd. Nummer:	**2295**	Fläche: in m²	**0**	Länge in m:	**0**
Bestandestyp:	**0204**	**Streuobstbestand (Streuobstwiese/-weide, Obstbaumreihen)**			
Charakteristik:					
		Bearbeiter:	Lichtenecker Andrea		

lfd. Nummer:	**2296**	Fläche: in m²	**0**	Länge in m:	**0**
Bestandestyp:	**0204**	**Streuobstbestand (Streuobstwiese/-weide, Obstbaumreihen)**			
Charakteristik:					
		Bearbeiter:	Lichtenecker Andrea		
lfd. Nummer:	**2297**	Fläche: in m²	**0**	Länge in m:	**0**
Bestandestyp:	**0204**	**Streuobstbestand (Streuobstwiese/-weide, Obstbaumreihen)**			
Charakteristik:					
		Bearbeiter:	Lichtenecker Andrea		
lfd. Nummer:	**2298**	Fläche: in m²	**0**	Länge in m:	**0**
Bestandestyp:	**0204**	**Streuobstbestand (Streuobstwiese/-weide, Obstbaumreihen)**			
Charakteristik:					
		Bearbeiter:	Lichtenecker Andrea		
lfd. Nummer:	**2299**	Fläche: in m²	**0**	Länge in m:	**0**
Bestandestyp:	**0204**	**Streuobstbestand (Streuobstwiese/-weide, Obstbaumreihen)**			
Charakteristik:					
		Bearbeiter:	Lichtenecker Andrea		
lfd. Nummer:	**2300**	Fläche: in m²	**0**	Länge in m:	**0**
Bestandestyp:	**0204**	**Streuobstbestand (Streuobstwiese/-weide, Obstbaumreihen)**			
Charakteristik:					
		Bearbeiter:	Lichtenecker Andrea		
lfd. Nummer:	**2301**	Fläche: in m²	**0**	Länge in m:	**0**
Bestandestyp:	**0204**	**Streuobstbestand (Streuobstwiese/-weide, Obstbaumreihen)**			
Charakteristik:					
		Bearbeiter:	Lichtenecker Andrea		
lfd. Nummer:	**2302**	Fläche: in m²	**0**	Länge in m:	**0**
Bestandestyp:	**0204**	**Streuobstbestand (Streuobstwiese/-weide, Obstbaumreihen)**			
Charakteristik:					
		Bearbeiter:	Lichtenecker Andrea		
lfd. Nummer:	**2303**	Fläche: in m²	**0**	Länge in m:	**0**
Bestandestyp:	**0204**	**Streuobstbestand (Streuobstwiese/-weide, Obstbaumreihen)**			
Charakteristik:					
		Bearbeiter:	Lichtenecker Andrea		
lfd. Nummer:	**2304**	Fläche: in m²	**0**	Länge in m:	**0**
Bestandestyp:	**0204**	**Streuobstbestand (Streuobstwiese/-weide, Obstbaumreihen)**			
Charakteristik:					
		Bearbeiter:	Lichtenecker Andrea		
lfd. Nummer:	**2305**	Fläche: in m²	**0**	Länge in m:	**0**
Bestandestyp:	**0204**	**Streuobstbestand (Streuobstwiese/-weide, Obstbaumreihen)**			
Charakteristik:					
		Bearbeiter:	Lichtenecker Andrea		
lfd. Nummer:	**2306**	Fläche: in m²	**0**	Länge in m:	**0**
Bestandestyp:	**0204**	**Streuobstbestand (Streuobstwiese/-weide, Obstbaumreihen)**			
Charakteristik:					
		Bearbeiter:	Lichtenecker Andrea		
lfd. Nummer:	**2307**	Fläche: in m²	**0**	Länge in m:	**0**
Bestandestyp:	**0204**	**Streuobstbestand (Streuobstwiese/-weide, Obstbaumreihen)**			
Charakteristik:					
		Bearbeiter:	Lichtenecker Andrea		

lfd. Nummer:	**2308**	Fläche: in m²	**0**	Länge in m:	**0**
Bestandestyp:	**0204**	**Streuobstbestand (Streuobstwiese/-weide, Obstbaumreihen)**			
Charakteristik:					
		Bearbeiter:	Lichtenecker Andrea		

lfd. Nummer:	**2309**	Fläche: in m²	**0**	Länge in m:	**0**
Bestandestyp:	**0204**	**Streuobstbestand (Streuobstwiese/-weide, Obstbaumreihen)**			
Charakteristik:					
		Bearbeiter:	Lichtenecker Andrea		

lfd. Nummer:	**2310**	Fläche: in m²	**0**	Länge in m:	**0**
Bestandestyp:	**0204**	**Streuobstbestand (Streuobstwiese/-weide, Obstbaumreihen)**			
Charakteristik:					
		Bearbeiter:	Lichtenecker Andrea		

lfd. Nummer:	**2311**	Fläche: in m²	**0**	Länge in m:	**0**
Bestandestyp:	**0204**	**Streuobstbestand (Streuobstwiese/-weide, Obstbaumreihen)**			
Charakteristik:					
		Bearbeiter:	Lichtenecker Andrea		

lfd. Nummer:	**2312**	Fläche: in m²	**0**	Länge in m:	**0**
Bestandestyp:	**0204**	**Streuobstbestand (Streuobstwiese/-weide, Obstbaumreihen)**			
Charakteristik:					
		Bearbeiter:	Lichtenecker Andrea		

lfd. Nummer:	**2313**	Fläche: in m²	**0**	Länge in m:	**0**
Bestandestyp:	**0204**	**Streuobstbestand (Streuobstwiese/-weide, Obstbaumreihen)**			
Charakteristik:					
		Bearbeiter:	Lichtenecker Andrea		

lfd. Nummer:	**2314**	Fläche: in m²	**0**	Länge in m:	**0**
Bestandestyp:	**0204**	**Streuobstbestand (Streuobstwiese/-weide, Obstbaumreihen)**			
Charakteristik:					
		Bearbeiter:	Lichtenecker Andrea		

lfd. Nummer:	**2315**	Fläche: in m²	**0**	Länge in m:	**0**
Bestandestyp:	**0204**	**Streuobstbestand (Streuobstwiese/-weide, Obstbaumreihen)**			
Charakteristik:					
		Bearbeiter:	Lichtenecker Andrea		

lfd. Nummer:	**2316**	Fläche: in m²	**0**	Länge in m:	**0**
Bestandestyp:	**0204**	**Streuobstbestand (Streuobstwiese/-weide, Obstbaumreihen)**			
Charakteristik:					
		Bearbeiter:	Lichtenecker Andrea		

lfd. Nummer:	**2317**	Fläche: in m²	**0**	Länge in m:	**0**
Bestandestyp:	**0204**	**Streuobstbestand (Streuobstwiese/-weide, Obstbaumreihen)**			
Charakteristik:					
		Bearbeiter:	Lichtenecker Andrea		

lfd. Nummer:	**2318**	Fläche: in m²	**0**	Länge in m:	**0**
Bestandestyp:	**0204**	**Streuobstbestand (Streuobstwiese/-weide, Obstbaumreihen)**			
Charakteristik:					
		Bearbeiter:	Lichtenecker Andrea		

lfd. Nummer:	**2319**	Fläche: in m²	**0**	Länge in m:	**0**
Bestandestyp:	**0204**	**Streuobstbestand (Streuobstwiese/-weide, Obstbaumreihen)**			
Charakteristik:					
		Bearbeiter:	Lichtenecker Andrea		

lfd. Nummer:	**2320**	Fläche: in m²	**0**	Länge in m:	**0**
Bestandestyp:	**0204**	**Streuobstbestand (Streuobstwiese/-weide, Obstbaumreihen)**			
Charakteristik:					
		Bearbeiter:	Lichtenecker Andrea		
lfd. Nummer:	**2321**	Fläche: in m²	**0**	Länge in m:	**0**
Bestandestyp:	**0204**	**Streuobstbestand (Streuobstwiese/-weide, Obstbaumreihen)**			
Charakteristik:					
		Bearbeiter:	Lichtenecker Andrea		
lfd. Nummer:	**2322**	Fläche: in m²	**0**	Länge in m:	**0**
Bestandestyp:	**0204**	**Streuobstbestand (Streuobstwiese/-weide, Obstbaumreihen)**			
Charakteristik:					
		Bearbeiter:	Lichtenecker Andrea		
lfd. Nummer:	**2323**	Fläche: in m²	**0**	Länge in m:	**0**
Bestandestyp:	**0204**	**Streuobstbestand (Streuobstwiese/-weide, Obstbaumreihen)**			
Charakteristik:					
		Bearbeiter:	Lichtenecker Andrea		
lfd. Nummer:	**2324**	Fläche: in m²	**0**	Länge in m:	**0**
Bestandestyp:	**0204**	**Streuobstbestand (Streuobstwiese/-weide, Obstbaumreihen)**			
Charakteristik:					
		Bearbeiter:	Lichtenecker Andrea		
lfd. Nummer:	**2325**	Fläche: in m²	**0**	Länge in m:	**0**
Bestandestyp:	**0204**	**Streuobstbestand (Streuobstwiese/-weide, Obstbaumreihen)**			
Charakteristik:					
		Bearbeiter:	Lichtenecker Andrea		
lfd. Nummer:	**2326**	Fläche: in m²	**0**	Länge in m:	**0**
Bestandestyp:	**0204**	**Streuobstbestand (Streuobstwiese/-weide, Obstbaumreihen)**			
Charakteristik:					
		Bearbeiter:	Lichtenecker Andrea		
lfd. Nummer:	**2327**	Fläche: in m²	**0**	Länge in m:	**0**
Bestandestyp:	**0204**	**Streuobstbestand (Streuobstwiese/-weide, Obstbaumreihen)**			
Charakteristik:					
		Bearbeiter:	Lichtenecker Andrea		
lfd. Nummer:	**2328**	Fläche: in m²	**0**	Länge in m:	**0**
Bestandestyp:	**0204**	**Streuobstbestand (Streuobstwiese/-weide, Obstbaumreihen)**			
Charakteristik:					
		Bearbeiter:	Lichtenecker Andrea		
lfd. Nummer:	**2329**	Fläche: in m²	**0**	Länge in m:	**0**
Bestandestyp:	**0204**	**Streuobstbestand (Streuobstwiese/-weide, Obstbaumreihen)**			
Charakteristik:					
		Bearbeiter:	Lichtenecker Andrea		
lfd. Nummer:	**2330**	Fläche: in m²	**0**	Länge in m:	**0**
Bestandestyp:	**0204**	**Streuobstbestand (Streuobstwiese/-weide, Obstbaumreihen)**			
Charakteristik:					
		Bearbeiter:	Lichtenecker Andrea		
lfd. Nummer:	**2331**	Fläche: in m²	**0**	Länge in m:	**0**
Bestandestyp:	**0207**	**Markanter Einzelbaum**			
Charakteristik:					
		Bearbeiter:	Lichtenecker Andrea		

lfd. Nummer:	**2332**		Fläche: in m²	**0**	Länge in m:	**0**
Bestandestyp:	**0207**	**Markanter Einzelbaum**				
Charakteristik:						
		Bearbeiter:	Lichtenecker Andrea			

lfd. Nummer:	**2333**		Fläche: in m²	**0**	Länge in m:	**0**
Bestandestyp:	**0207**	**Markanter Einzelbaum**				
Charakteristik:						
		Bearbeiter:	Lichtenecker Andrea			

lfd. Nummer:	**2334**		Fläche: in m²	**0**	Länge in m:	**0**
Bestandestyp:	**0207**	**Markanter Einzelbaum**				
Charakteristik:						
		Bearbeiter:	Lichtenecker Andrea			

lfd. Nummer:	**2335**		Fläche: in m²	**0**	Länge in m:	**0**
Bestandestyp:	**0207**	**Markanter Einzelbaum**				
Charakteristik:						
		Bearbeiter:	Lichtenecker Andrea			

lfd. Nummer:	**2336**		Fläche: in m²	**0**	Länge in m:	**0**
Bestandestyp:	**0207**	**Markanter Einzelbaum**				
Charakteristik:						
		Bearbeiter:	Lichtenecker Andrea			

lfd. Nummer:	**2337**		Fläche: in m²	**0**	Länge in m:	**0**
Bestandestyp:	**0207**	**Markanter Einzelbaum**				
Charakteristik:						
		Bearbeiter:	Lichtenecker Andrea			

lfd. Nummer:	**2338**		Fläche: in m²	**0**	Länge in m:	**0**
Bestandestyp:	**0207**	**Markanter Einzelbaum**				
Charakteristik:						
		Bearbeiter:	Lichtenecker Andrea			

lfd. Nummer:	**2339**		Fläche: in m²	**0**	Länge in m:	**0**
Bestandestyp:	**0207**	**Markanter Einzelbaum**				
Charakteristik:						
		Bearbeiter:	Lichtenecker Andrea			

lfd. Nummer:	**2340**		Fläche: in m²	**0**	Länge in m:	**0**
Bestandestyp:	**0207**	**Markanter Einzelbaum**				
Charakteristik:						
		Bearbeiter:	Lichtenecker Andrea			

lfd. Nummer:	**2341**		Fläche: in m²	**0**	Länge in m:	**0**
Bestandestyp:	**0207**	**Markanter Einzelbaum**				
Charakteristik:						
		Bearbeiter:	Lichtenecker Andrea			

lfd. Nummer:	**2342**		Fläche: in m²	**0**	Länge in m:	**0**
Bestandestyp:	**0207**	**Markanter Einzelbaum**				
Charakteristik:						
		Bearbeiter:	Lichtenecker Andrea			

lfd. Nummer:	**2343**		Fläche: in m²	**0**	Länge in m:	**0**
Bestandestyp:	**0207**	**Markanter Einzelbaum**				
Charakteristik:						
		Bearbeiter:	Lichtenecker Andrea			

lfd. Nummer:	**2344**		Fläche: in m²	**0**	Länge in m:	**0**
Bestandestyp:	**0207**	**Markanter Einzelbaum**				
Charakteristik:						
		Bearbeiter:	Lichtenecker Andrea			

lfd. Nummer:	**2345**		Fläche: in m²	**0**	Länge in m:	**0**
Bestandestyp:	**0207**	**Markanter Einzelbaum**				
Charakteristik:						
		Bearbeiter:	Lichtenecker Andrea			

lfd. Nummer:	**2346**		Fläche: in m²	**0**	Länge in m:	**0**
Bestandestyp:	**0207**	**Markanter Einzelbaum**				
Charakteristik:						
		Bearbeiter:	Lichtenecker Andrea			

lfd. Nummer:	**2347**		Fläche: in m²	**0**	Länge in m:	**0**
Bestandestyp:	**0207**	**Markanter Einzelbaum**				
Charakteristik:						
		Bearbeiter:	Lichtenecker Andrea			

lfd. Nummer:	**2348**		Fläche: in m²	**0**	Länge in m:	**0**
Bestandestyp:	**0207**	**Markanter Einzelbaum**				
Charakteristik:						
		Bearbeiter:	Lichtenecker Andrea			

lfd. Nummer:	**2349**		Fläche: in m²	**0**	Länge in m:	**0**
Bestandestyp:	**0207**	**Markanter Einzelbaum**				
Charakteristik:						
		Bearbeiter:	Lichtenecker Andrea			

lfd. Nummer:	**2350**		Fläche: in m²	**0**	Länge in m:	**0**
Bestandestyp:	**0207**	**Markanter Einzelbaum**				
Charakteristik:						
		Bearbeiter:	Lichtenecker Andrea			

lfd. Nummer:	**2352**		Fläche: in m²	**0**	Länge in m:	**0**
Bestandestyp:	**0207**	**Markanter Einzelbaum**				
Charakteristik:						
		Bearbeiter:	Lichtenecker Andrea			

lfd. Nummer:	**2353**		Fläche: in m²	**0**	Länge in m:	**0**
Bestandestyp:	**0207**	**Markanter Einzelbaum**				
Charakteristik:						
		Bearbeiter:	Lichtenecker Andrea			

lfd. Nummer:	**2354**		Fläche: in m²	**0**	Länge in m:	**0**
Bestandestyp:	**0207**	**Markanter Einzelbaum**				
Charakteristik:						
		Bearbeiter:	Lichtenecker Andrea			

lfd. Nummer:	**2355**		Fläche: in m²	**0**	Länge in m:	**0**
Bestandestyp:	**0207**	**Markanter Einzelbaum**				
Charakteristik:						
		Bearbeiter:	Lichtenecker Andrea			

lfd. Nummer:	**2356**		Fläche: in m²	**0**	Länge in m:	**0**
Bestandestyp:	**0207**	**Markanter Einzelbaum**				
Charakteristik:						
		Bearbeiter:	Lichtenecker Andrea			

lfd. Nummer:	**2357**	Fläche: in m²	**0**	Länge in m:	**0**
Bestandestyp:	**0207 Markanter Einzelbaum**				
Charakteristik:					

Bearbeiter: Lichtenecker Andrea

ZOBODAT - www.zobodat.at

Zoologisch-Botanische Datenbank/Zoological-Botanical Database

Digitale Literatur/Digital Literature

Zeitschrift/Journal: Gutachten Naturschutzabteilung Oberösterreich

Jahr/Year: 2007

Band/Volume: 0426

Autor(en)/Author(s): diverse

Artikel/Article: Naturraumkartierung Oberösterreich. Landschaftserhebung Gemeinde Mehrnbach. Endbericht. 1-93