LAND OBERÖSTERREICH

Naturraumkartierung Oberösterreich

Landschaftserhebung
Gemeinde Neukirchen an der Enknach

Endbericht

Land Oberösterreich NATUR

Naturraumkartierung Oberösterreich

Landschaftserhebung Neukirchen an der Enknach

Endbericht

Kirchdorf an der Krems, 2006

naturraum
Naturraumkartierung Oberösterreich

Technisches Büro
für Biologie
Dr. Josef Eisner

Land Oberösterreich
NATUR

Projektleitung Naturraumkartierung Oberösterreich:
Mag. Kurt Rußmann

Projektbetreuung Landschaftserhebungen:
Mag. Günter Dorninger

EDV/GIS-Betreuung
Mag. Günter Dorninger

Auftragnehmer:

Technisches Büro für Biologie
Dr. Josef Eisner
L. Werndlstr. 25/11
4400 Steyr

Bearbeiter:
Thomas Mörtelmaier
Josef Eisner
Alice Pfanzelt
im Auftrag des Landes Oberösterreich,
Naturschutzabteilung – Naturraumkartierung OÖ

Fotos der Titelseite:
Foto links: Weiherartig erweiterter Teilabschnitt der Enknach
Foto rechts: Birkengruppe bei Wegkreuzung

Fotonachweis:
alle Fotos Th. Moertelmaier

Redaktion:
Mag.Günter Dorninger, Mag.Kurt Rußmann

Impressum:

Medieninhaber: Land Oberösterreich

Herausgeber:
Amt der O ö. Landesregierung
Naturschutzabteilung – Naturraumkartierung Oberösterreich
4560 Kirchdorf an der Krems
Tel.: +43 7582 685 533
Fax: +43 7582 685 399
E-Mail: biokart.post@ooe.gv.at

Graphische Gestaltung: Mag. Günter Dorninger
Herstellung: Eigenvervielfältigung

Kirchdorf a. d. Krems, März 2006

© Alle Rechte, insbesondere das Recht der Vervielfältigung, Verbreitung oder Verwertung bleiben dem Land Oberösterreich vorbehalten

Inhaltsverzeichnis

1 VORBEMERKUNGEN 1

1.1 Allgemeines 1

1.2 Beschreibung des Bearbeitungsgebietes 2
1.2.1 Lage 2
1.2.2 Bevölkerung, Siedlung, Wirtschaft und Verkehr 3
1.2.3 Landschaftsgenese und Naturraum 4
1.2.4 Klima 4
1.2.5 Boden 4
1.2.6 Potenziell natürliche und aktuelle Vegetation 5

2 BESCHREIBUNG DER EINZELNEN TEILGEBIETE 6

2.1 Teilgebiet 1: Lachforst 8

2.2 Teilgebiet 2: Landwirtschaftlich geprägte Terrassen 8

3 ZUSAMMENFASSENDE BESCHREIBUNG 9

3.1 Ergebnisse der Landschaftserhebung 9

3.2 Naturschutzfachlich wertvolle Bereiche 12

3.3 Defizite und Ansatzpunkte für naturschutzfachliche Aufwertung 12

4 VERWENDETE LITERATUR UND QUELLENVERZEICHNIS 13

4.1 Datengrundlagen 13

4.2 Literaturverzeichnis 13

4.3 Sonstige Quellen 14

Abbildungsverzeichnis

Abb. 1: Übersicht Erhebungsgebiet mit Abgrenzung der Teilgebiete auf Basis ÖK50 6
Abb. 2: Übersicht Erhebungsgebiet mit Abgrenzung der Teilgebiete auf Basis Orthophotos 7
Abb. 3 Prozentueller Anteil der erhobenen Bestandestypen am gesamten Gemeindegebiet 11

Tabellenverzeichnis

Tab. 1 Flächengrößen und prozentuelle Flächenverteilung der erhobenen Bestandestypen bzw. der nicht erhobenen Flächen in Relation zur gesamten Gemeindefläche 10
Tab. 2 Darstellung der Flächenverteilung und -größen der erhobenen Bestandestypen in Relation zur gesamten Gemeindefläche 11

Anhang 1: Fotodokumentation

Anhang 2: Beschreibung der Einzelflächen

Anhang 3: Karten (1:5.000)

1 Vorbemerkungen

1.1 Allgemeines

Im Auftrag der Oö. Landesregierung, Naturschutzabteilung - Naturraumkartierung Oberösterreich, wird unter dem Titel „Naturraum, Naturraumkartierung Oberösterreich – Landschaftserhebung Oberösterreich“ die in Oberösterreich vorhandene Ausstattung, im Besonderen die der Kulturlandschaft, mit naturräumlich relevanten Strukturelementen und Biotopen erhoben. Im Gegensatz zur Biotopkartierung, die detaillierte Aussagen über die vegetationskundlichen Verhältnisse, Strukturmerkmale, Gefährdung, Nutzung, usw. trifft, gibt die Landschaftserhebung eine grobe und überblicksartige Darstellung der vorhandenen Elemente. Nur bestimmte Erhebungstypen werden über eine kurze Charakteristik beschrieben. Die Ergebnisse der Landschaftserhebung dienen als grundlegende Information für die Erarbeitung des Landschaftsleitbildes Oberösterreichs sowie für gutachterliche und planende Tätigkeiten von Behörden und anderen Planungsträgern. Bei konkreten Planungen sind jedoch aufbauend auf die Landschaftserhebung detailliertere Erhebungen durchzuführen.

Die Landschaftserhebung basiert auf einer Auswertung aktueller digitaler Farb-Orthophotos und vorliegender Unterlagen und erfolgt im Erhebungs- und Ausgabemaßstab 1:5.000. Begehungen werden auf ausgewählte Flächen beschränkt, und dienen insbesondere der Charakterisierung von Grünlandtypen sowie der Ansprache von Gehölzen. Bauland- und Siedlungsflächen sind nicht Gegenstand der Landschaftserhebung.

Die Ergebnisse der Landschaftserhebung werden für amtliche und private Gutachten, Planungen und Projekte zur Verfügung gestellt.

Das Technische Büro für Biologie Dr. Eisner wurde im April 2006 mit der Durchführung der Arbeiten zur Landschaftserhebung für die Gemeinde Neukirchen an der Enknach im politischen Bezirk Braunau beauftragt. Der Bearbeitungszeitraum erstreckte sich von Juni 2006 bis Oktober 2006.

Gegenständlicher Bericht fasst die Ergebnisse der Landschaftserhebung in der Gemeinde Neukirchen an der Enknach zusammen. Grundlegende Unterlagen für die Digitalisierung und Aufarbeitung der Daten wurden vom Auftraggeber bereitgestellt (vollständige Auflistung siehe Kap. 4). Als Basis für den Bericht dienen die bei der Landesregierung erhobenen Pläne und Unterlagen sowie der Flächenwidmungsplan der Gemeinde. Neben diverser Literatur zum Landschaftsraum sind auch die durch die Begehung vor Ort erworbenen Gebietskenntnisse und Wahrnehmungen durch die Bearbeiter eine wichtige Grundlage für die Berichtserstellung. Darüber hinaus war die Unterstützung des Bezirksbeauftragten für Natur- und Landschaftsschutz der BH Dr. Reschenhofer eine wesentliche Hilfe für die Erhebungen und Bewertungen. Weiters wurden Informationen aus Recherchen im Internet verwendet.

1.2 Beschreibung des Bearbeitungsgebietes

1.2.1 Lage

Die Gemeinde Neukirchen an der Enknach liegt im nordwestlichen Oberösterreich und ist Teil des Innviertels.

Das Gemeindegebiet hat eine Gesamtfläche von 33,3 km². Die Nord-Süd Ausdehnung beträgt 10,9 km, die Ost-West Ausdehnung 8,6 km. Der Hauptort Neukirchen an der Enknach liegt auf einer Seehöhe von 411 m üNN. Der tiefstgelegene Punkt des Gemeindegebietes von Neukirchen am nord-östlichen Gemeinderand bei Lach hat eine Höhenlage von 380 m. Die Landschaft zeigt nur geringe Reliefierung, die höchsten Erhebungen sind leicht hügelig anmutende Kuppen um 430 m.

Die Gemeinde liegt im politischen Bezirk Braunau und im Gerichtsbezirk Braunau am Inn und umfasst die Katastralgemeinden Apfenthal, Mitternberg und Neukirchen an der Enknach.

Nach der naturschutzfachlichen Raumgliederung Oberösterreichs liegt das Gemeindegebiet zum überwiegenden Teil in den Raumeinheiten Weilharts- und Lachforst (Nordteil) und Neukirchner Platte (Südteil). Am nordwestlichen bzw. nordöstlichen Rand hat es Anteile am Inntal. Ganz im Süden hält es Anteile am Südinnviertler Seengebiet, am Ostrand kleinflächig Anteile am Inn- und Hausruckviertler Hügelland.

Die Flächenverteilung (in km²) der Nutzungsklassen (Quelle: Statistik Austria 2001) gibt einen groben Überblick über die Ausstattung des Gemeindegebietes:

- Wald 9,4
- Landwirtschaftliche Nutzung (Agrar) 22,0
- Baufläche 0,3
- Gärten 0,6
- Gewässer 0,1
- Sonstige Flächen 1,0

1.2.2 Bevölkerung, Siedlung, Wirtschaft und Verkehr

Bevölkerung

Die Gemeinde Neukirchen an der Enknach zählte 2001 2.102 Einwohner. Seit 1981 (1.896 Einwohner) zeigt die Bevölkerungszahl von Neukirchen einen leichten Anstieg, ab 1991 (2.107 Einwohner) ist die Bevölkerungszahl stabil.

Siedlung

Das Ortsgebiet von Neukirchen an der Enknach weist im Kern eine geschlossene Bebauungsstruktur auf, welche am Ortsrand noch Reste der ursprünglich bäuerlichen Ansiedlung (Höfe) zeigt. Für das Ortsbild prägend sind vor allem die Kirche und der Ortsplatz im Zentrum. Außerhalb der Ortschaft ist die Gemeinde durch die intensive agrarische Nutzung, damit durch die über die Landschaft verteilten Gehöfte der bäuerlichen Betriebe charakterisiert. Größere Gewerbeansiedelungen gibt es nur im Norden, im Randbereich zum Gemeindegebiet von Braunau am Inn (Flächenanteile der Aluminium-Industrie Ranshofen).

Die Gemeinde ist durch einen geringen Siedlungsdruck mit mäßiger Zersiedelung geprägt, außerhalb des Ortsgebietes sind bäuerliche Siedlungsstrukturen in der durch intensiven Ackerbau geprägten Kulturlandschaft typisch.

Wirtschaft

Die Wirtschaft der Gemeinde basiert zum Teil auf kleineren Gewerbebetrieben (z.B. metallverarbeitende Betriebe, bzw. Dienstleitungen im Rahmen der Nahversorgung). Fremdenverkehr spielt in der durch intensive Landwirtschaft geprägten Gemeinde nur eine untergeordnete Rolle.

Die Landwirtschaft weist den zentralen Anteil an der Wirtschaft auf. Sie hat maßgeblichen Einfluss auf das Landschaftsbild der Gemeinde, die Struktur dieses wesentlichen Wirtschaftszweiges lässt sich folgendermaßen beschreiben:

Die Agrarstatistik Betriebsstruktur weist im Jahr 1999 insgesamt 59 Haupterwerbsbetriebe und 64 Nebenerwerbsbetriebe aus. Die Betriebsformen sind mit 95 Futterbaubetrieben, 10 Marktfruchtbetrieben und 18 sonstigen Betrieben angegeben. Im Vergleich zu 1990 ist ein Rückgang der Haupterwerbsbetriebe von 78 (1990) auf 66 (1995), und schließlich auf 59 (1999) zu verzeichnen. Die Anzahl der Nebenerwerbsbetriebe stieg kurzfristig von 74 (1990) auf 78 (1995), fiel aber letztlich auf einen Stand von 64 (1999) zurück.

Trotz der Abnahme der Betriebe schwankt die Größe der landwirtschaftlichen Nutzfläche nur unwesentlich. Waren im Jahr 1990 insgesamt 2.051 ha als landwirtschaftliche Nutzfläche in der Agrarstatistik-Bodennutzung ausgewiesen, so vergrößerte sich diese Fläche bis zum Jahr 1995 (unwesentlich) auf 2.103 ha, fiel aber bis zum Jahr 1999 wiederum auf 2.098 ha. Der Anteil der Forstflächen stieg im selben Zeitraum zunächst von 555 ha (1990) auf 703 ha (1995), fiel bis 1999 aber wieder auf 682 ha ab.

Von den in der Gemeinde lebenden Beschäftigten (Stand 2001) pendeln 1.014 (68,7 %) in andere Gemeinden aus, dem gegenüber steht eine Einpendlerzahl von 541 Personen.

Verkehr

Die Erschließung von Neukirchen erfolgt in Nord-Südrichtung vor allem durch die B156-Bundestraße (überregional bedeutsame Verbindung nach Salzburg), darüber hinaus über Landstraßen, bzw. Nebenstraßen und Betriebswege. Eine Erschließung mittels Bahn fehlt, regionale Buslinien bewerkstelligen den öffentlichen Personenverkehr (z.B. Schulbus).

1.2.3 Landschaftsgenese und Naturraum

Das Landschaftsbild wird durch die nur leichte Reliefierung von Niederterrasse ((Nord-) Westteil) und Hochterrasse (östliche Teile) bestimmt. Zu den Eiszeiten hat der Salzachvorlandgletscher Moränen abgelagert und im Vorland Schotterfluren aufgeschüttet, die zu Terrassen erodiert, beziehungsweise von durch Wasser oder Wind transportierten Feinsedimenten überlagert wurden. Diese große Verschiedenheit des Materials ist Grundlage für die Terrassenbildungen. Die Niederterrassen, welche oft in verschiedene Zwischenstufen untergliedert sind, bilden die verschiedenen Teilfelder zwischen Austufe und Hochterrasse, beziehungsweise angrenzendem Hügelland. Schotter der Niederterrassen wurden während der letzten Eiszeit abgelagert. Über dem Schotterkörper liegt feines bis grobes, überwiegend kalkiges Material variabler Mächtigkeit. Die Niederterrassen bestehen häufig aus mehreren Teilfeldern, von denen die Flussterrasse die tiefste Stufe darstellt. Wegen der Nähe zum Grundwasser und der (meist) fehlenden Lößbedeckung ist diese Terrassenstufe für die Landwirtschaft weniger bedeutend als die Hochterrassen. Die Hochterrassen erstrecken sich entlang der Flüsse zwischen den Niederterrassen und dem Deckenschotterbereich bzw. dem Schlierhügelland. Sie sind aus den Schottern des abschmelzenden Riß-Gletschers aufgebaut. Über dem Schotter liegt häufig eine mehr oder weniger mächtige Lößdecke, darüber lagern wiederum lehmige Deckschichten aus Staublehm. Die Hochterrassen wurden in den nachfolgenden Kaltzeiten und Interglazialen samt den Lehmdecken zum Teil wieder abgetragen und blieben nur an erosionsgeschützten Stellen erhalten. Die breite Zone der Hochterrassen zwischen Ach, Gilgenberg, Überackern, weiter nördlich Neukirchen an der Enknach und St. Georgen, ist daher immer wieder von Schotterfeldern der Niederterrasse (Mattigtal, Weilhart- und Lachforst) unterbrochen. Die weitläufigen Hochterrassen weisen fruchtbarste Ackerböden auf, die einen großflächigen und intensiven Getreidebau zulassen.

1.2.4 Klima

Das Gemeindegebiet von Neukirchen ist dem mitteleuropäischen Klimabereich zuzuordnen. Das Großklima ist im gesamten Südteil des Nördlichen Alpenvorlandes subozeanisch, d.h. niederschlagsreich mit relativ milden Wintern. Die Temperaturen liegen im Unterschied zum Mühlviertel und dem oberösterreichischen Alpenraum ständig über dem europäischen Durchschnitt. Es handelt sich um eine temperierte humide Zone mit ausgeprägter, aber nicht sehr lange andauernder, kalter Jahreszeit. Die Niederschlagsmengen betragen pro Jahr im Durchschnitt des Zeitraumes 1961 bis 1990 um 900 mm, sie steigen Richtung Südosten leicht an, da sich in diesem Bereich bereits der Nordstau der Alpen bemerkbar macht. Die höchsten Niederschlagswerte werden in den Sommermonaten von Juni bis August gemessen.

Folgende langjährige Mittelwerte wurden von der nächstgelegenen Messstation Ranshofen aufgezeichnet (Quelle: Zentralanstalt für Meteorologie und Geodynamik):

- Jahresniederschlag: 917 mm (langjähriges Mittel)
- Mittlere Jahrestemperatur: 8,2°C (langjähriges Mittel)
- Mittlere Jännertemperatur: -2,1 °C (langjähriges Mittel)
- Mittlere Julitemperatur: 17,6°C (langjähriges Mittel)
- Tage mit Schneedecke (> 1cm): 128 Tage
- Sonnenscheindauer: 1.634 Stunden (langjähriges Mittel)

1.2.5 Boden

Auf den Hochterrassenbereichen sind die Böden in der Gemeinde Neukirchen durch Parabraunerden bestimmt, ein Bodentyp wie er auf den Hochterrassen in ganz Oberösterreich verbreitet ist. Das Ausgangsmaterial sind lehmige Deckschichten über Löß, die im Riß/Würm-

Interglazial entstanden sind und im Laufe der Zeit durch Niederschläge entkalkt wurden; sie sind durch Tonverlagerung innerhalb des Profils gekennzeichnet. Die Wasserverhältnisse sind als gut versorgt zu bezeichnen, da auch in Trockenperioden keine extreme Austrocknung erfolgt und in Feuchtigkeitsperioden das Niederschlagswasser nicht besonders stark gestaut wird. Mittlere Sorptionskraft und mittleres bis hohes Nährstoffspeicherungsvermögen sind typisch für diese Böden. Durch den hohen Schluffanteil neigen diese Böden zu leichter Verschlämmung.

In Bereichen der Niederterrassen zeigen sich Böden verschiedenen Reifegrades: auf den jüngeren, tiefer gelegenen kalkhaltige Böden, auf den höher gelegenen bereits deutliche Braunfärbungen und Verlehmungen aufgrund von Kalkauswaschungen. Auf den Niederterrassenstufen handelt es sich damit überwiegend um Pararendsinen und seichtgründige, kalkärmere Lockersediment-Braunerden. Ursprünglich waren dies jene Gebiete, in denen Grünlandnutzung eine gewisse Bedeutung hatte, heute sind auch diese Bereiche von Ackerbau geprägt.

1.2.6 Potenziell natürliche und aktuelle Vegetation

Das Aufnahmegebiet liegt im Wuchsgebiet 7.1: „Nördliches Alpenvorland – Westteil“ in folgenden Höhenstufen (nach BFW 2005):

- Submontan 400 - 600 (700) m
- Tiefmontan 600 - 800 (1.000) m

Von Natur aus sind hier nährstoffreiche, leistungsfähige Laubmischwald-Standorte verbreitet; die besseren Standorte sind allerdings unter landwirtschaftlicher Nutzung (Äcker, Grünland). Ersatzgesellschaften mit Fichte nehmen den größten Anteil an der Waldfläche ein. Die natürliche Waldvegetation ist daher vielfach nur schwer erkennbar, häufig zeigen sich Degradationen.

Folgende natürliche Waldgesellschaften wären im Gemeindegebiet aufzufinden:

- Submontaner Stieleichen-Hainbuchenwald (Galio-Carpinetum) an wärmebegünstigten, trockenen Standorten oder auf schlecht durchlüfteten, bindigen, staunassen Böden; meist durch Fichtenbestände ersetzt.
- In der submontanen Stufe Buchenwald mit Tanne (Edellaubbaumarten, Stieleiche, Rotföhre), tiefmontan (Fichten-)Tannen-Buchenwald.
- Waldmeister-(Tannen-)Buchenwald (Asperulo-(Abieti-)Fagetum) auf basenreicheren Standorten soweit vorhanden.
- Auf den Kalkschotter- Terrassen (z.B. Salzach) auch Kalk-Buchenwälder (z.B. Carici-Fagetum).
- Fichten-Tannenwald (Piceetum) mit Torfmoos auf bodensauren, staunassen Standorten wohl meist anthropogen entstanden, ursprünglich mit höherem Buchen- und Stieleichenanteil; kleinflächig vielleicht auch als edaphisch bedingte Dauergesellschaft.
- Entlang der kleineren Bäche Grauerlen-Au (Alnetum incanae) und Eschen-Schwarzerlen-Bachauwälder (Carici-Fraxinetum, Pruno-Fraxinetum).
- An nährstoffreichen, frischen, meist rutschgefährdeten Standorten (z.B. Grabeneinhänge) Laubmischwälder mit Bergahorn, Esche und Bergulme, z.B. Geißbart-Ahornwald (Aceretum) und Bergahorn-Eschenwald (Carici-Aceretum).

Die fruchtbaren Böden werden meist für die landwirtschaftliche Nutzung beansprucht. Die verbleibenden Waldflächen sind meist forstwirtschaftlich geprägte Nadelwälder, wodurch die natürliche Waldvegetation vielfach kaum noch erkennbar ist. Die Bestände sind meist anthropogen zu Fichten-Reinbeständen oder (kleinflächig) zu Fichten-(Tanne)-Buchen-Mischbeständen umgewandelt.

2 Beschreibung der einzelnen Teilgebiete

Die Zielsetzung der Landschaftserhebung für das Gemeindegebiet von Neukirchen legt eine Untergliederung des Gemeindegebietes in zwei Teilgebiete nahe. Die Gliederung erfolgt auf Grundlage der Landschaftsgenese, der geologischen Formation und der Flächennutzung.

Teilgebiet 1: Lachforst

Das Teilgebiet 1 liegt nach der naturschutzfachlichen Raumgliederung Oberösterreichs überwiegend im Bereich der Raumeinheit "Weilharts- und Lachforst" und umfasst intensiv forstwirtschaftlich genutzte Teilbereiche im Norden des Gemeindegebietes.

Teilgebiet 2: Landwirtschaftlich geprägte Terrassen

Das Teilgebiet 2 liegt nach der naturschutzfachlichen Raumgliederung überwiegend in der Raumeinheit „Neukirchner Platte“, das Relief ist durch Hoch- und Niederterrasse geprägt.

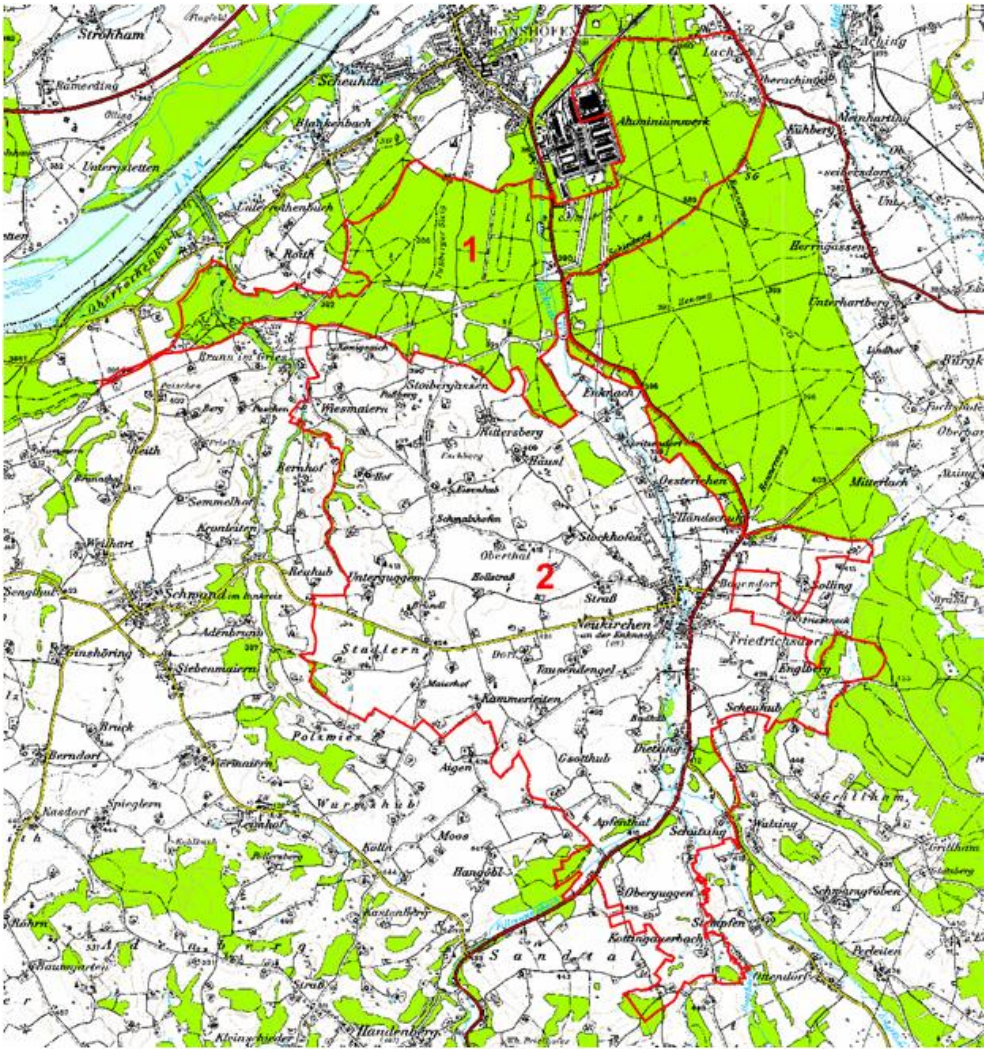

Abb. 1: Übersicht Erhebungsgebiet mit Abgrenzung der Teilgebiete auf Basis ÖK50

Teilgebiet 1: Lachforst
Teilgebiet 2: Landwirtschaftlich geprägte Terrassen

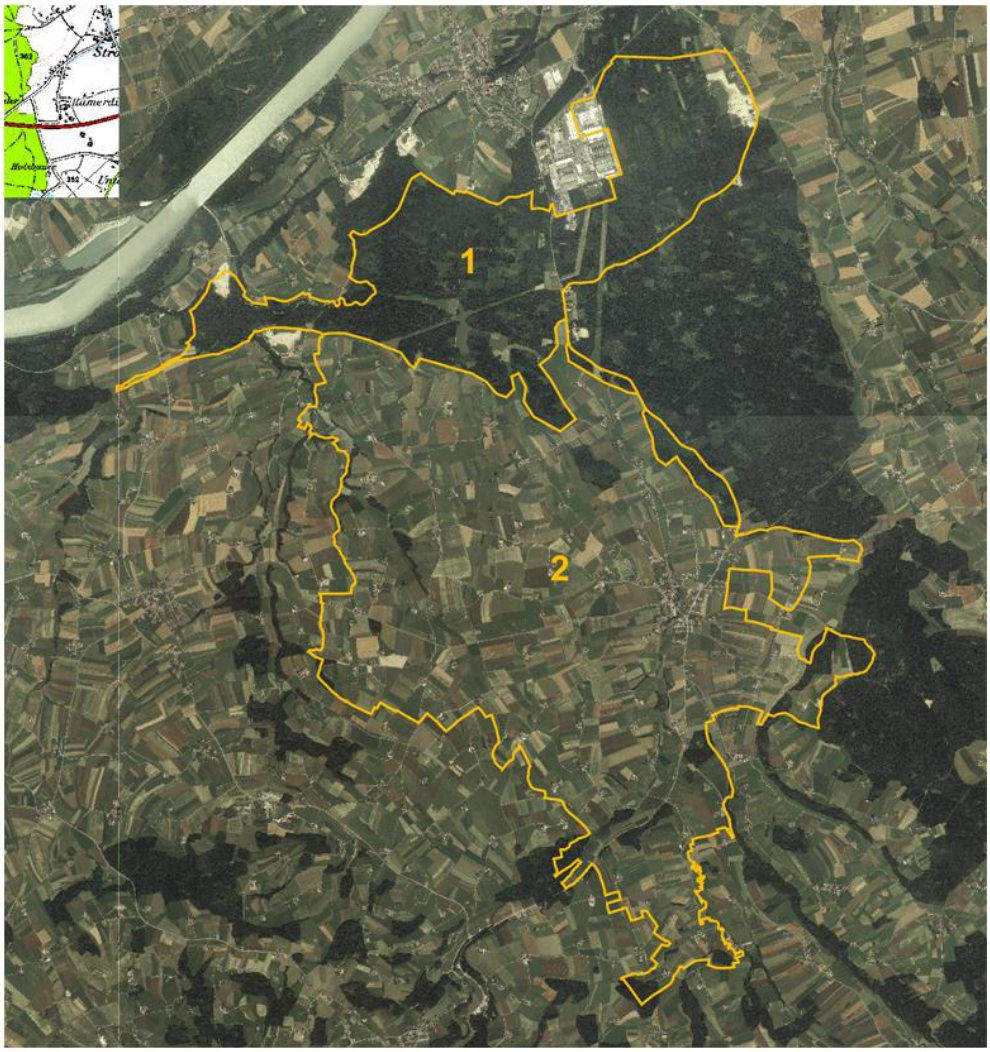

Abb. 2: Übersicht Erhebungsgebiet mit Abgrenzung der Teilgebiete auf Basis Orthophotos

Teilgebiet 1: Lachforst
Teilgebiet 2: Landwirtschaftlich geprägte Terrassen

2.1 Teilgebiet 1: Lachforst

Struktur-/Nutzungsmerkmal	Charakterisierung
Wald	• geschlossenen Waldflächen im Norden des Gemeindegebietes • überwiegend Nadelholzforste.
Landwirtschaftliche Nutzung / Nutzungsintensität	• nur kleine landwirtschaftlich genutzte Flächen am Rand der Waldgebiete • dort intensive landwirtschaftliche Nutzung
Moore	• nicht vorhanden
Strukturelemente	• prägend der geschlossene Wald (Forst) • tw. (Ufer-) Begleitstreifen entlang der Fließgewässer • sehr vereinzelt markante Baumreihen
Gewässer	• als größtes Fließgewässer durchzieht die Enknach das Teilgebiet von Süd nach Nord • daneben nur kleine Sicker- bzw. Gießgräben; markant die Adenberg-Gieß, der kleine Adenberg-Gießgraben und der Stoibergasser-Gießgraben
Rohstoffabbau / Deponien	• derzeit zwei in Betrieb befindliche kommerzielle Schottergewinnungen im Teilgebiet
Siedlungsstruktur	• Siedlungskerngebiet liegt außerhalb des Teilgebietes; nur sehr vereinzelt bäuerliche Ansiedlungen
Relief	• weitgehend schwach reliefierte Niederterrasse auf durchschnittlich 400 m üNN.
Auffällige Entwicklungsprozesse / Landschaftseingriffe	• Intensive forstliche Nutzung der Bestände; ggw. überwiegt Nadelholzforst. Zum Teil lässt sich in der Verjüngung eine Umstellung in Misch- bzw. Laubwaldbestände erkennen.

2.2 Teilgebiet 2: Landwirtschaftlichgeprägte Terrassen

Struktur-/Nutzungsmerkmal	Charakterisierung
Wald	• vereinzelt kleinere Waldflächen, überwiegend entlang von Geländeböschungen an Terrassenübergängen • überwiegend forstlich genutzter Laubmischwald, daneben auch reine Nadelwälder und kleinere Laubwaldzellen
Landwirtschaftliche Nutzung / Nutzungsintensität	• großteils intensiv genutztes Ackerland • extensives naturschutzfachlich bedeutendes Grünland ist praktisch nicht vorhanden
Moore	• nicht vorhanden
Strukturelemente	• kleinflächige Obstbaumwiesen und –reihen regelmäßig im Bereich von Gehöften vorhanden, treten insofern positiv in Erscheinung als es ansonsten an Strukturelementen in der Landschaft mangelt • gelegentlich auch Obstbaumreihen und einzelne Obstbäume entlang von Straßen oder Wegen • verstreut Kleinstwaldflächen oder markante Einzelbäume

Struktur-/Nutzungsmerkmal	Charakterisierung
	• selten Hecken bzw. Baumreihen • entlang der Fließgewässer zumindest abschnittsweise schmale Uferbegleitgehölze
Gewässer	• das größte Fließgewässer ist die Enknach; sie ist über weite Strecken stark anthropogen überprägt (Regulierungen, Einstau etc.) • daneben kleinere Fließgewässer: Fußgraben, Grillhamer Bach, Hartbach, Fillmannsbach (auch diese größtenteils erheblich verändert) • stehende Gewässer sind selten. Zum einen handelt es sich um (Einstau-) Bereiche im Abflussbereich der Enknach, zum anderen um kleine bis sehr kleine (ehemalige Lösch-) Teiche oder private Teichanlagen bei Gehöften. Zumindest teilweise extensiv fischereilich genutzt
Rohstoffabbau / Deponien	• derzeit kein kommerzieller Schotterabbau im Teilgebiet
Siedlungsstruktur	• Hauptsiedlungsgebiet ist das Ortsgebiet von Neukirchen an der Enknach • außerhalb prägen Siedlungsstrukturen der bäuerlichen Betriebe das Bild
Relief	• weitgehend schwach reliefierte Hochterrasse auf durchschnittlich 400 m üNN
Auffällige Entwicklungsprozesse / Landschaftseingriffe	• intensive ackerbauliche Nutzung der Kulturlandschaft

3 Zusammenfassende Beschreibung

3.1 Ergebnisse der Landschaftserhebung

Die Gemeinde Neukirchen an der Enknach wird naturräumlich und landschaftlich von den eiszeitlichen und nacheiszeitlichen Überformungen sowie den daraus resultierenden geologischen Formationen geprägt. In jüngerer Zeit hat insbesondere die intensive Landwirtschaft zu weiteren Überprägungen geführt.

Im gesamten Bereich der Hochterrasse steht die intensive Ackerwirtschaft im Vordergrund, andere Bewirtschaftungen (z.B. Grünland) haben nur untergeordnete Bedeutung. Bereiche der Niederterrasse sind durch die weitläufigen Forstflächen des Lachforst geprägt.

Kleinflächige Obstwiesen findet man fast überall im Bereich von Gehöften. Entlang von Straßen oder Wegen sind gelegentlich auch Obstbaumreihen und einzelne Obstbäume angepflanzt. Kleinstwaldflächen oder markante Einzelbäume sind ebenfalls über das gesamte Gemeindegebiet verstreut. Hecken und Baumreihen entlang von Wegen und Straßen oder an Feld- und Wiesenrainen sind nur vereinzelt zu finden.

Die Ufer der Gewässer sind meist durch anthropogene Einflüsse überprägt und entsprechen sowohl in Artenzusammensetzung als auch im strukturellen Aufbau nur mehr zum Teil den natürlichen Standortbedingungen.

Die Siedlungsstruktur ist zum einen durch den Ort Neukirchen selbst (dörflicher Charakter), zum anderen durch die über das Bearbeitungsgebiet verstreuten Gehöfte der landwirtschaftlichen Produktion bestimmt. Der Siedlungsraum nimmt insgesamt einen

vergleichsweise niedrigen Anteil ein und verdeutlicht den doch sehr landwirtschaftlich geprägten Charakter der Gemeinde.

Die nicht besiedelten Bereiche der Gemeindefläche sind durch die intensive landwirtschaftliche Nutzung, vor allem in Form von Ackerbau, geprägt. Die Hauptfeldfrucht ist dabei Mais.

Außerhalb des Lachforst sind Waldflächen zumeist in Form kleinerer Restbestände vorhanden. Im Gegensatz zu den im Norden anschließenden forstlich intensiv bewirtschafteten, von Nadelwald bestimmten Flächen handelt es sich dabei überwiegend um Mischwaldzellen, oft an hügeligen Kuppen beziehungsweise Böschungen. Buche, Eiche und Fichte, zum Teil Esche sind dabei von zentraler Bedeutung.

Die fließenden Gewässer sind meist stark anthropogen überformt, das heißt vor allem der Lauf begradigt und vor allem längs, teilweise auch quer verbaut. Das größte Fließgewässer ist die Enknach, welche östlich von Braunau in den Inn entwässert.

Im Gemeindegebiet wird derzeit im Norden Schotter kommerziell und daher großflächig abgebaut. Darüber hinaus beschränkt sich die Schottergewinnung auf den klein(st)flächigen landwirtschaftlichen Eigenbedarf.

Als stehende Gewässer existieren nur Kleingewässer welche zum überwiegendsten Teil stark anthropogen überprägt sind. Oft handelt es sich dabei um Löschteiche, deren Gestaltung von betonierten Fassungen bis zu "Gartenbiotop"-artigen Anlagen reicht. Darüber hinaus existieren kleinflächige Gewässer im Bereich des Abflussgebietes der Enknach.

Die folgenden Tabellen und Diagramme geben einen zusammenfassenden Überblick über die prozentuelle Flächenverteilung und Flächengrößen der erhobenen Bestandestypen in Relation zur gesamten Gemeindefläche.

	Fläche in ha	Prozentueller Anteil
Gemeindefläche gesamt **davon**	**3.330 ha**	**100 %**
Fläche erhobene Bestandstypen	1.018 ha	30,6 %
Intensiv genutzte Grünlandbereiche, geschlossenes Siedlungsgebiete, Verkehrsflächen (= nicht erhobene Flächen)	2.145 ha	64,2 %
Bauland	174 ha	5,2 %

Tab. 1: Flächengrößen und prozentuelle Flächenverteilung der erhobenen Bestandestypen bzw. der nicht erhobenen Flächen in Relation zur gesamten Gemeindefläche

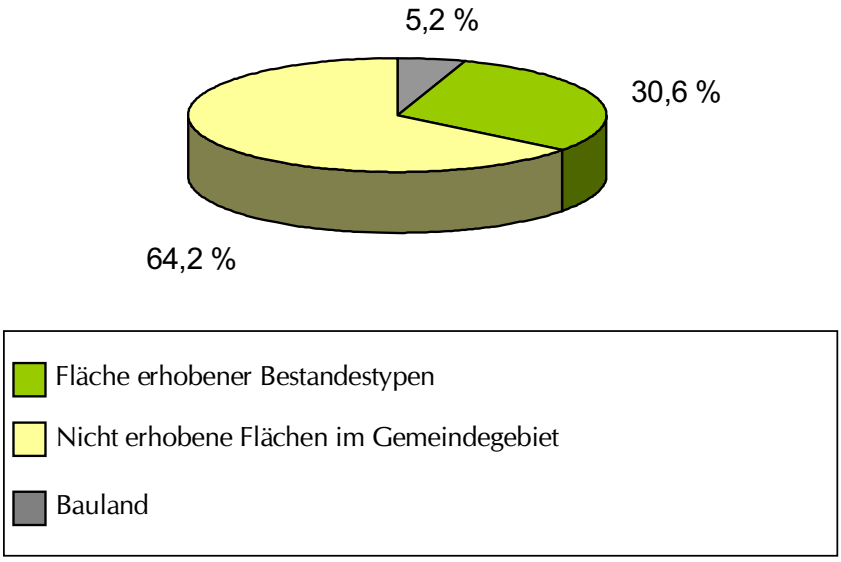

Abb. 3: Prozentueller Anteil der erhobenen Bestandestypen am gesamten Gemeindegebiet

Erhobene Bestandestypen	Flächengröße	Anteil an Gesamtfläche erhobener Bestandestypen	Anteil an der gesamten Gemeindefläche
Nadelwald/Nadelholzforst	770,3 ha	76,2 %	23,1 %
Laub-Nadel-Mischwald/Laub-Nadelholz-Mischforst	151,5 ha	15,0 %	4,5 %
Laubwald/Laubholzforst	41,0 ha	4,0 %	1,2 %
Kleinstwaldfläche ("Feldgehölz"), Gebüsch oder Baumgruppe unter 1000m²	0,8 ha	0,1 %	0,0 %
Uferbegleitgehölz	4,1 ha	0,4 %	0,1 %
Streuobstbestand (Streuobstwiese/-weide, Obstbaumreihen)	16,7 ha	1,7 %	0,5 %
Baumreihe, Allee	0,0 ha	0,0 %	0,0 %
Markante (landschaftsprägende) Geländeböschung	7,0 ha	0,7 %	0,2 %
Großröhricht und Schilfröhricht	0,4 ha	0,0 %	0,0 %
Sukzessionsfläche auf ehemaligen Abbauflächen geogener Rohstoffe	1,3 ha	0,1 %	0,0 %
Neubewaldung/Aufforstung	4,8 ha	0,5 %	0,1 %
Stehendes Gewässer	0,1 ha	0,0 %	0,0 %
Fließendes Gewässer	0,7 ha	0,0 %	0,1 %
Abbauflächen geogener Rohstoffe	18,8 ha	1,9 %	0,6 %
Deponien	0,1 ha	0,0 %	0,0 %

Tab. 2: Darstellung der Flächenverteilung und -größen der erhobenen Bestandestypen in Relation zur gesamten Gemeindefläche

3.2 Naturschutzfachlich wertvolle Bereiche

In der zum Großteil intensiv landwirtschaftlich genutzten Gemeinde finden sich wenige naturschutzfachlich wertvolle Bereiche. Naturschutzfachlich interessante "Trittsteinbiotope" stellen zweifellos die verbliebenen Waldzellen im Gemeindegebiet dar, darüber hinaus aber auch die kleinflächigen aber weit verbreiteten Obstbaumbestände.

Die Fließgewässer haben trotz der starken Veränderungen immer noch eine Schlüsselfunktion als vernetzende Korridore in der Landschaft.

Die großflächigen Forstflächen im Norden sind durch intensive Nutzung geprägt und haben aus naturschutzfachlicher Sicht gegenwärtig nur geringen Wert.

Die vorhandenen kleinflächigen Waldbestände sind überwiegend Mischbestände. Sie tragen zur Artenvielfalt bei und stellen allein schon auf Grund ihrer Inselfunktion einen bedeutenden Lebensraum für Tiere und Pflanzen dar. Als Trittsteinbiotope im intensiven Ackerland sollten sie unbedingt erhalten bleiben, zählen sie doch - neben den Fließgewässern - zweifellos zu den naturschutzfachlich wertvollsten Flächen im Gemeindegebiet.

3.3 Defizite und Ansatzpunkte für naturschutzfachliche Aufwertung

Das offenkundigste Defizit stellt die mangelnde Strukturvielfalt auf Grund der intensiven landwirtschaftlichen Nutzung dar.

Eine zumindest kleinflächige Extensivierung landwirtschaftlicher Nutzflächen wäre aus naturschutzfachlicher Sicht zwar anzustreben, scheint aber gegenwärtig nicht umsetzbar, da die Flächen auf Grund ihrer geologisch-edaphischen Bedingungen hervorragende Eigenschaften für die landwirtschaftliche Produktion besitzen. Potential zur Ausbildung artenreicher Magerwiesenstandorte mit reizvollem Blühaspekt, welcher derzeit kaum in Erscheinung tritt, scheint zumindest zum Teil und kleinflächig an Geländeböschungen vorhanden. Eine entsprechende Extensivierung, verbunden mit entsprechenden, zielführenden Bewirtschaftungsmaßnahmen scheint gegenwärtig aber schwierig.

Auf eine zumindest kleinflächige Umwandlung naturferner Waldbestände (u.a. Nadelholzforste im Norden) sollte unbedingt hingewirkt werden.

Darüber hinaus sollten die unter Punkt 3.2 erwähnten naturschutzfachlich wertvollen Strukturen nach Möglichkeit erhalten werden. Im Bezug auf die Obstbaumwiesen sollte auch darauf geachtet werden, dass der Baumbestand nicht überaltert und dass heimische Obstbaumsorten wieder nachgepflanzt werden.

4 Verwendete Literatur und Quellenverzeichnis

4.1 Datengrundlagen

Vom Auftraggeber beigestellte Daten

- Farb-Orthophotos im Triangulierungsblattschnitt 1:5000, Bildflug: 20.08.2000 (© Land Oberösterreich)
- Digitale ÖK50 (kartographisches Modell KM50) im Blattschnitt TB20000 (© Bundesamt für Eich- und Vermessungswesen)
- Gemeindegrenzen aus der Digitalen Katastralmappe, Stand 06-2003 (© Bundesamt für Eich- und Vermessungswesen)
- Digitale Katastralmappe, Stand 06-2003 (© Bundesamt für Eich- und Vermessungswesen)
- 10m Höhenschichtlinien generiert aus dem Digitalen Höhenmodell (© Bundesamt für Eich- und Vermessungswesen)
- Digitales Landschaftsmodell - Gewässernetz (© Bundesamt für Eich- und Vermessungswesen)
- Naturschutzfachliche Raumgliederung Oberösterreichs, Stand 01-2003 (© Land Oberösterreich)
- Moorflächen nach Krisai & Schmidt (aus GENISYS) (© Land Oberösterreich)

Gemeinde Neukirchen

- Flächenwidmungsplan der Gemeinde Neukirchen an der Enknach

4.2 Literaturverzeichnis

MUCINA L., G. GRABHER und T. ELLMAUER (Hrsg.; 1993): Die Pflanzengesellschaften Österreichs Teil I bis III. - Gustav Fischer Verlag Stuttgart - New York.

RESCHENHOFER J. (1995): Vegetationskundliche und Bodenökologische Untersuchungen von Grünland und Ackerböden während der Vegetationsperioden 1993/94 im Bezirk Braunau (Oberösterreich). Diplomarbeit Universität Salzburg.- Salzburg.

RESCHENHOFER J. (2002):Die Ackerunkrautvegetation im westlichen Oberösterreich unter dem Einfluss der Bewirtschaftungsmaßnahmen. Dissertation Universität Salzburg.- Salzburg.

STRAUCH M. (2003): NaLa - Raumeinheit Weilharts- und Lachforst. Land Oö.- Naturschutzabteilung.- Linz.

UMWELTBUNDESAMT (UBA, Hrsg.; 1987): Biotopkartierung. Stand und Empfehlungen. - Herausgegeben vom Umweltbundesamt Wien in Zusammenarbeit mit dem Österreichischen Institut für Raumplanung ÖIR, Wien.

UMWELTBUNDESAMT (UBA, Hrsg.; 2002): Rote Liste der gefährdeten Biotoptypen Österreichs. Monographien M-156. - Wien.

UMWELTBUNDESAMT (UBA, Hrsg.; 2004): Rote Liste der gefährdeten Biotoptypen Österreichs. Monographien M-167. - Wien.

UMWELTBUNDESAMT (UBA, Hrsg.; 2005): Rote Liste der gefährdeten Biotoptypen Österreichs. Monographien M-174. - Wien.

4.3 Sonstige Quellen

- Internet-Abfrage: http://doris.ooe.gv.at
- Internet-Abfrage der NALA-Daten: http://www1.land-oberoesterreich.gv.at/natur/nala
- Internet-Abfrage GENISYS - Geographisches Naturschutz-Informations-System: http://www.land-oberoesterreich.gv.at/
- Internet-Abfrage Gemeinde-Informationen: http://www.land-oberoesterreich.gv.at/
- Internet-Abfrage: http://www.statistik.at/
- Internet-Abfrage: http://www.zamg.ac.at
- Internet-Abfrage: http://bfw.ac.at/.

Anhang 1

Fotodokumentation

Abb. 1: Markanter Einzelbaum und Obstbaumreihe nordwestlich Eisenhub (Foto: TB für Biologie Dr. Eisner)

Abb. 2: Laubwaldzelle südlich Hof (Foto: TB für Biologie Dr. Eisner)

Abb. 3: Adenberg-Gieß (Foto: TB für Biologie Dr. Eisner)

Abb. 4: Künstliche Aufweitung der Enknach östlich Badhub (Foto: TB für Biologie Dr. Eisner)

Abb. 5: Stark veränderter Teilabschnitt der Enknach nördlich der Ortschaft Enknach (Foto: TB für Biologie Dr. Eisner)

Abb. 6: Überflutungsbereich der Enknach am südlichen Ortsrand von Neukirchen (Foto: TB für Biologie Dr. Eisner)

Abb. 7: Uferbegleitstreifen an der Enknach am nördlichen Ortsrand von Neukirchen (Foto: TB für Biologie Dr. Eisner)

Abb. 8 Markanter Einzelbaum nördlich Apfenthal (Foto: TB für Biologie Dr. Eisner)

Abb. 9: Feldhecke westlich Scheuhub (Foto: TB für Biologie Dr. Eisner)

Abb. 10: Streuobstbestand nördlich Gsotthub (Foto: TB für Biologie Dr. Eisner)

Anhang 2

Beschreibung der Einzelflächen

(Datenbank-Bericht: Auswahl Berichte Gemeinde - "Ausdruck Endbericht" sortiert nach Flächennummer)

Gemeinde: 40427 Neukirchen an der Enknach

Bezirk: Braunau

lfd. Nummer: **1** Fläche: in m² **176930** Länge in m: **1313**
Bestandestyp: **0103 Laub-Nadel-Mischwald/Laub-Nadelholz-Mischforst**
Charakteristik:
Bearbeiter: Moertelmaier

lfd. Nummer: **2** Fläche: in m² **1354** Länge in m: **80**
Bestandestyp: **0204 Streuobstbestand (Streuobstwiese/-weide, Obstbaumreihen)**
Charakteristik:
Bearbeiter: Moertelmaier

lfd. Nummer: **3** Fläche: in m² **188659** Länge in m: **1281**
Bestandestyp: **0103 Laub-Nadel-Mischwald/Laub-Nadelholz-Mischforst**
Charakteristik:
Bearbeiter: Moertelmaier

lfd. Nummer: **4** Fläche: in m² **2342** Länge in m: **133**
Bestandestyp: **0104 Laubwald/Laubholzforst**
Charakteristik:
Bearbeiter: Moertelmaier

lfd. Nummer: **5** Fläche: in m² **39936** Länge in m: **459**
Bestandestyp: **0602 Abbauflächen geogener Rohstoffe mit aktueller betrieblicher Nutzung**
Charakteristik: Kommerzieller Schotterabbau am Westrand des Lachforst
Bearbeiter: Moertelmaier

lfd. Nummer: **6** Fläche: in m² **644818** Länge in m: **2909**
Bestandestyp: **0103 Laub-Nadel-Mischwald/Laub-Nadelholz-Mischforst**
Charakteristik:
Bearbeiter: Moertelmaier

lfd. Nummer: **7** Fläche: in m² **2483** Länge in m: **110**
Bestandestyp: **0102 Nadelwald/Nadelholzforst**
Charakteristik:
Bearbeiter: Moertelmaier

lfd. Nummer: **8** Fläche: in m² **6627** Länge in m: **187**
Bestandestyp: **0305 Sukzessionsfläche auf ehemaligen Abbauflächen geogener Rohstoffe**
Charakteristik:
Bearbeiter: Moertelmaier

lfd. Nummer: **9** Fläche: in m² **2924439** Länge in m: **5740**
Bestandestyp: **0102 Nadelwald/Nadelholzforst**
Charakteristik:
Bearbeiter: Moertelmaier

lfd. Nummer: **10** Fläche: in m² **560** Länge in m: **50**
Bestandestyp: **0204 Streuobstbestand (Streuobstwiese/-weide, Obstbaumreihen)**
Charakteristik:
Bearbeiter: Moertelmaier

lfd. Nummer: **11** Fläche: in m² **3027** Länge in m: **123**
Bestandestyp: **0102 Nadelwald/Nadelholzforst**
Charakteristik:
Bearbeiter: Moertelmaier

lfd. Nummer: **12** Fläche: in m² **468719** Länge in m: **2600**
Bestandestyp: **0102 Nadelwald/Nadelholzforst**
Charakteristik:
Bearbeiter: Moertelmaier

lfd. Nummer: **13** Fläche: in m² **509506** Länge in m: **1849**
Bestandestyp: **0102 Nadelwald/Nadelholzforst**
Charakteristik:
Bearbeiter: Moertelmaier

lfd. Nummer: **14** Fläche: in m² **312517** Länge in m: **1448**
Bestandestyp: **0102 Nadelwald/Nadelholzforst**
Charakteristik:
Bearbeiter: Moertelmaier

lfd. Nummer: **15** Fläche: in m² **2376** Länge in m: **226**
Bestandestyp: **0104 Laubwald/Laubholzforst**
Charakteristik: Laubgehölzzeile aus Hainbuche, randlich Hartriegel, Liguster und einzeln Spindelstrauch
Bearbeiter: Moertelmaier

lfd. Nummer: **16** Fläche: in m² **17480** Länge in m: **327**
Bestandestyp: **0102 Nadelwald/Nadelholzforst**
Charakteristik:
Bearbeiter: Moertelmaier

lfd. Nummer: **17** Fläche: in m² **32832** Länge in m: **383**
Bestandestyp: **0102 Nadelwald/Nadelholzforst**
Charakteristik:
Bearbeiter: Moertelmaier

lfd. Nummer: **18** Fläche: in m² **157898** Länge in m: **911**
Bestandestyp: **0102 Nadelwald/Nadelholzforst**
Charakteristik:
Bearbeiter: Moertelmaier

lfd. Nummer: **19** Fläche: in m² **4218** Länge in m: **222**
Bestandestyp: **0204 Streuobstbestand (Streuobstwiese/-weide, Obstbaumreihen)**
Charakteristik:
Bearbeiter: Moertelmaier

lfd. Nummer: **20** Fläche: in m² **1847** Länge in m: **108**
Bestandestyp: **0204 Streuobstbestand (Streuobstwiese/-weide, Obstbaumreihen)**
Charakteristik:
Bearbeiter: Moertelmaier

lfd. Nummer: **21** Fläche: in m² **1878** Länge in m: **99**
Bestandestyp: **0204 Streuobstbestand (Streuobstwiese/-weide, Obstbaumreihen)**
Charakteristik:
Bearbeiter: Moertelmaier

lfd. Nummer: **22** Fläche: in m² **357831** Länge in m: **2076**
Bestandestyp: **0102 Nadelwald/Nadelholzforst**
Charakteristik:
Bearbeiter: Moertelmaier

lfd. Nummer: **23** Fläche: in m² **3405** Länge in m: **114**
Bestandestyp: **0204 Streuobstbestand (Streuobstwiese/-weide, Obstbaumreihen)**
Charakteristik:
Bearbeiter: Moertelmaier

lfd. Nummer: **24** Fläche: in m² **655** Länge in m: **51**
Bestandestyp: **0204 Streuobstbestand (Streuobstwiese/-weide, Obstbaumreihen)**
Charakteristik:
Bearbeiter: Moertelmaier

lfd. Nummer: **25** Fläche: in m² **1705** Länge in m: **80**
Bestandestyp: **0204 Streuobstbestand (Streuobstwiese/-weide, Obstbaumreihen)**
Charakteristik:
Bearbeiter: Moertelmaier

lfd. Nummer: **26** Fläche: in m² **1673** Länge in m: **108**
Bestandestyp: **0204 Streuobstbestand (Streuobstwiese/-weide, Obstbaumreihen)**
Charakteristik:
Bearbeiter: Moertelmaier

lfd. Nummer: **27** Fläche: in m² **2038** Länge in m: **121**
Bestandestyp: **0204 Streuobstbestand (Streuobstwiese/-weide, Obstbaumreihen)**
Charakteristik:
Bearbeiter: Moertelmaier

lfd. Nummer: **28** Fläche: in m² **1320** Länge in m: **86**
Bestandestyp: **0204 Streuobstbestand (Streuobstwiese/-weide, Obstbaumreihen)**
Charakteristik:
Bearbeiter: Moertelmaier

lfd. Nummer: **29** Fläche: in m² **1005** Länge in m: **91**
Bestandestyp: **0204 Streuobstbestand (Streuobstwiese/-weide, Obstbaumreihen)**
Charakteristik:
Bearbeiter: Moertelmaier

lfd. Nummer: **30** Fläche: in m² **1123** Länge in m: **79**
Bestandestyp: **0104 Laubwald/Laubholzforst**
Charakteristik:
Bearbeiter: Moertelmaier

lfd. Nummer: **31** Fläche: in m² **1821** Länge in m: **89**
Bestandestyp: **0204 Streuobstbestand (Streuobstwiese/-weide, Obstbaumreihen)**
Charakteristik:
Bearbeiter: Moertelmaier

lfd. Nummer: **32** Fläche: in m² **9290** Länge in m: **496**
Bestandestyp: **0103 Laub-Nadel-Mischwald/Laub-Nadelholz-Mischforst**
Charakteristik:
Bearbeiter: Moertelmaier

lfd. Nummer: **33** Fläche: in m² **5591** Länge in m: **326**
Bestandestyp: **0104 Laubwald/Laubholzforst**
Charakteristik:
Bearbeiter: Moertelmaier

lfd. Nummer: **34** Fläche: in m² **2080** Länge in m: **159**
Bestandestyp: **0104 Laubwald/Laubholzforst**
Charakteristik:
Bearbeiter: Moertelmaier

lfd. Nummer: **35** Fläche: in m² **3505** Länge in m: **124**
Bestandestyp: **0204 Streuobstbestand (Streuobstwiese/-weide, Obstbaumreihen)**
Charakteristik:
Bearbeiter: Moertelmaier

lfd. Nummer: **36** Fläche: in m² **2661** Länge in m: **148**
Bestandestyp: **0104 Laubwald/Laubholzforst**
Charakteristik:
Bearbeiter: Moertelmaier

lfd. Nummer: **37** Fläche: in m² **4227** Länge in m: **237**
Bestandestyp: **0102 Nadelwald/Nadelholzforst**
Charakteristik:
Bearbeiter: Moertelmaier

lfd. Nummer: **38** Fläche: in m² **2800** Länge in m: **148**
Bestandestyp: **0104 Laubwald/Laubholzforst**
Charakteristik:
Bearbeiter: Moertelmaier

lfd. Nummer: **39** Fläche: in m² **17444** Länge in m: **437**
Bestandestyp: **0104 Laubwald/Laubholzforst**
Charakteristik:
Bearbeiter: Moertelmaier

lfd. Nummer: **40** Fläche: in m² **1829** Länge in m: **104**
Bestandestyp: **0102 Nadelwald/Nadelholzforst**
Charakteristik:
Bearbeiter: Moertelmaier

lfd. Nummer: **41** Fläche: in m² **14257** Länge in m: **395**
Bestandestyp: **0104 Laubwald/Laubholzforst**
Charakteristik:
Bearbeiter: Moertelmaier

lfd. Nummer: **42** Fläche: in m² **12490** Länge in m: **234**
Bestandestyp: **0102 Nadelwald/Nadelholzforst**
Charakteristik:
Bearbeiter: Moertelmaier

lfd. Nummer: **43** Fläche: in m² **33573** Länge in m: **764**
Bestandestyp: **0103 Laub-Nadel-Mischwald/Laub-Nadelholz-Mischforst**
Charakteristik:
Bearbeiter: Moertelmaier

lfd. Nummer: **44** Fläche: in m² **18599** Länge in m: **348**
Bestandestyp: **0103 Laub-Nadel-Mischwald/Laub-Nadelholz-Mischforst**
Charakteristik:
Bearbeiter: Moertelmaier

lfd. Nummer: **45** Fläche: in m² **2078** Länge in m: **97**
Bestandestyp: **0204 Streuobstbestand (Streuobstwiese/-weide, Obstbaumreihen)**
Charakteristik:
Bearbeiter: Moertelmaier

lfd. Nummer: **46** Fläche: in m² **1225** Länge in m: **110**
Bestandestyp: **0104 Laubwald/Laubholzforst**
Charakteristik: Laubgehölzzeile aus Eiche und Birke
Bearbeiter: Moertelmaier

lfd. Nummer: **47** Fläche: in m² **1083** Länge in m: **61**
Bestandestyp: **0104 Laubwald/Laubholzforst**
Charakteristik: Kleines Laubgehölz aus Eiche, dazwischen auch einzeln Birke und Kirsche
Bearbeiter: Moertelmaier

lfd. Nummer: **48** Fläche: in m² **2900** Länge in m: **132**
Bestandestyp: **0204 Streuobstbestand (Streuobstwiese/-weide, Obstbaumreihen)**
Charakteristik:
Bearbeiter: Moertelmaier

lfd. Nummer: **49** Fläche: in m² **3986** Länge in m: **290**
Bestandestyp: **0202 Uferbegleitgehölz**
Charakteristik: Uferbegleitgehölz an der Enknach. Dominiert von Schwarzerle, daneben Esche, Birke, Weiden, Bergahorn und Traubenkirsche
Bearbeiter: Moertelmaier

lfd. Nummer: **50** Fläche: in m² **1858** Länge in m: **165**
Bestandestyp: **0204 Streuobstbestand (Streuobstwiese/-weide, Obstbaumreihen)**
Charakteristik:
Bearbeiter: Moertelmaier

lfd. Nummer: **51** Fläche: in m² **9209** Länge in m: **343**
Bestandestyp: **0103 Laub-Nadel-Mischwald/Laub-Nadelholz-Mischforst**
Charakteristik:
Bearbeiter: Moertelmaier

lfd. Nummer: **52** Fläche: in m² **12321** Länge in m: **217**
Bestandestyp: **0103 Laub-Nadel-Mischwald/Laub-Nadelholz-Mischforst**
Charakteristik:
Bearbeiter: Moertelmaier

lfd. Nummer: **53** Fläche: in m² **780** Länge in m: **58**
Bestandestyp: **0201 Kleinstwaldfläche ("Feldgehölz"), Gebüsch oder Baumgruppe unter 1000m²**
Charakteristik: Kleines Gehölz aus Esche, Eiche und Hainbuche, daneben auch Fichte
Bearbeiter: Moertelmaier

lfd. Nummer: **54** Fläche: in m² **1735** Länge in m: **123**
Bestandestyp: **0104 Laubwald/Laubholzforst**
Charakteristik:
Bearbeiter: Moertelmaier

lfd. Nummer: **55** Fläche: in m² **573** Länge in m: **47**
Bestandestyp: **0201 Kleinstwaldfläche ("Feldgehölz"), Gebüsch oder Baumgruppe unter 1000m²**
Charakteristik: Kleines Gehölz aus Eiche, Hainbuche, Buche; randlich Hasel
Bearbeiter: Moertelmaier

lfd. Nummer: **56** Fläche: in m² **8582** Länge in m: **184**
Bestandestyp: **0103 Laub-Nadel-Mischwald/Laub-Nadelholz-Mischforst**
Charakteristik:
Bearbeiter: Moertelmaier

lfd. Nummer: **57** Fläche: in m² **1901** Länge in m: **111**
Bestandestyp: **0204 Streuobstbestand (Streuobstwiese/-weide, Obstbaumreihen)**
Charakteristik:
Bearbeiter: Moertelmaier

lfd. Nummer: **58** Fläche: in m² **2229** Länge in m: **149**
Bestandestyp: **0103 Laub-Nadel-Mischwald/Laub-Nadelholz-Mischforst**
Charakteristik:
Bearbeiter: Moertelmaier

lfd. Nummer: **59** Fläche: in m² **13397** Länge in m: **464**
Bestandestyp: **0103 Laub-Nadel-Mischwald/Laub-Nadelholz-Mischforst**
Charakteristik:
Bearbeiter: Moertelmaier

lfd. Nummer: **60** Fläche: in m² **76066** Länge in m: **567**
Bestandestyp: **0102 Nadelwald/Nadelholzforst**
Charakteristik:
Bearbeiter: Moertelmaier

lfd. Nummer: **61** Fläche: in m² **5022** Länge in m: **219**
Bestandestyp: **0104 Laubwald/Laubholzforst**
Charakteristik:
Bearbeiter: Moertelmaier

lfd. Nummer: **62** Fläche: in m² **2187** Länge in m: **97**
Bestandestyp: **0204 Streuobstbestand (Streuobstwiese/-weide, Obstbaumreihen)**
Charakteristik:
Bearbeiter: Moertelmaier

lfd. Nummer: **63** Fläche: in m² **838** Länge in m: **60**
Bestandestyp: **0201 Kleinstwaldfläche ("Feldgehölz"), Gebüsch oder Baumgruppe unter 1000m²**
Charakteristik: Kleine Laubwaldzelle mit Esche, Eiche, Birke, einzeln Buche, Hainbuche
Bearbeiter: Moertelmaier

lfd. Nummer: **64** Fläche: in m² **3256** Länge in m: **310**
Bestandestyp: **0402 Fließendes Gewässer**
Charakteristik: Enknachabschnitt, durch Aufweitung in der Fließgeschwindigkeit stark reduziert. Hier auch ausgedehntere Schilfbestände, randlich vor allem Brennessel, Mädesüß und tw. Drüsiges Springkraut auffällig.
Bearbeiter: Moertelmaier

lfd. Nummer: **65** Fläche: in m² **3534** Länge in m: **182**
Bestandestyp: **0302 Großröhricht und Schilfröhricht**
Charakteristik:
Bearbeiter: Moertelmaier

lfd. Nummer: **66** Fläche: in m² **22580** Länge in m: **1139**
Bestandestyp: **0202 Uferbegleitgehölz**
Charakteristik: Uferbegleitgehölz an der Enknach. Dominiert von Weiden und Eschen, weiter im Norden auch Schwarzerle, daneben Traubenkirsche und Birke auffällig
Bearbeiter: Moertelmaier

lfd. Nummer: **67** Fläche: in m² **1380** Länge in m: **135**
Bestandestyp: **0402 Fließendes Gewässer**
Charakteristik: Enknachabschnitt, durch Aufweitung in der Fließgeschwindigkeit reduziert
Bearbeiter: Moertelmaier

lfd. Nummer: **68** Fläche: in m² **1235** Länge in m: **109**
Bestandestyp: **0204 Streuobstbestand (Streuobstwiese/-weide, Obstbaumreihen)**
Charakteristik:
Bearbeiter: Moertelmaier

lfd. Nummer: **69** Fläche: in m² **3024** Länge in m: **122**
Bestandestyp: **0204 Streuobstbestand (Streuobstwiese/-weide, Obstbaumreihen)**
Charakteristik:
Bearbeiter: Moertelmaier

lfd. Nummer: **70** Fläche: in m² **2165** Länge in m: **90**
Bestandestyp: **0204 Streuobstbestand (Streuobstwiese/-weide, Obstbaumreihen)**
Charakteristik:
Bearbeiter: Moertelmaier

lfd. Nummer: **71** Fläche: in m² **88738** Länge in m: **980**
Bestandestyp: **0102 Nadelwald/Nadelholzforst**
Charakteristik:
Bearbeiter: Moertelmaier

lfd. Nummer: **72** Fläche: in m² **1166** Länge in m: **79**
Bestandestyp: **0204 Streuobstbestand (Streuobstwiese/-weide, Obstbaumreihen)**
Charakteristik:
Bearbeiter: Moertelmaier

lfd. Nummer: **73** Fläche: in m² **901** Länge in m: **99**
Bestandestyp: **0201 Kleinstwaldfläche ("Feldgehölz"), Gebüsch oder Baumgruppe unter 1000m²**
Charakteristik: Kleine Gehölzzeile aus Birke und Zitterpappel, dazwischen auch Grauerle
Bearbeiter: Moertelmaier

lfd. Nummer: **74** Fläche: in m² **7478** Länge in m: **383**
Bestandestyp: **0104 Laubwald/Laubholzforst**
Charakteristik:
Bearbeiter: Moertelmaier

lfd. Nummer: **75** Fläche: in m² **1257** Länge in m: **81**
Bestandestyp: **0204 Streuobstbestand (Streuobstwiese/-weide, Obstbaumreihen)**
Charakteristik:
Bearbeiter: Moertelmaier

lfd. Nummer: **76** Fläche: in m² **1283** Länge in m: **86**
Bestandestyp: **0204 Streuobstbestand (Streuobstwiese/-weide, Obstbaumreihen)**
Charakteristik:
Bearbeiter: Moertelmaier

lfd. Nummer: **77** Fläche: in m² **521** Länge in m: **52**
Bestandestyp: **0204 Streuobstbestand (Streuobstwiese/-weide, Obstbaumreihen)**
Charakteristik:
Bearbeiter: Moertelmaier

lfd. Nummer: **78** Fläche: in m² **32382** Länge in m: **605**
Bestandestyp: **0103 Laub-Nadel-Mischwald/Laub-Nadelholz-Mischforst**
Charakteristik:
Bearbeiter: Moertelmaier

lfd. Nummer: **79** Fläche: in m² **6194** Länge in m: **172**
Bestandestyp: **0102 Nadelwald/Nadelholzforst**
Charakteristik:
Bearbeiter: Moertelmaier

lfd. Nummer: **80** Fläche: in m² **561** Länge in m: **76**
Bestandestyp: **0102 Nadelwald/Nadelholzforst**
Charakteristik:
Bearbeiter: Moertelmaier

lfd. Nummer: **81** Fläche: in m² **6272** Länge in m: **206**
Bestandestyp: **0102 Nadelwald/Nadelholzforst**
Charakteristik:
Bearbeiter: Moertelmaier

lfd. Nummer: **82** Fläche: in m² **1612** Länge in m: **104**
Bestandestyp: **0104 Laubwald/Laubholzforst**
Charakteristik:
Bearbeiter: Moertelmaier

lfd. Nummer: **83** Fläche: in m² **3304** Länge in m: **112**
Bestandestyp: **0204 Streuobstbestand (Streuobstwiese/-weide, Obstbaumreihen)**
Charakteristik:
Bearbeiter: Moertelmaier

lfd. Nummer: **84** Fläche: in m² **1959** Länge in m: **106**
Bestandestyp: **0204 Streuobstbestand (Streuobstwiese/-weide, Obstbaumreihen)**
Charakteristik:
Bearbeiter: Moertelmaier

lfd. Nummer: **85** Fläche: in m² **1437** Länge in m: **91**
Bestandestyp: **0204 Streuobstbestand (Streuobstwiese/-weide, Obstbaumreihen)**
Charakteristik:
Bearbeiter: Moertelmaier

lfd. Nummer: **86** Fläche: in m² **1378** Länge in m: **75**
Bestandestyp: **0204 Streuobstbestand (Streuobstwiese/-weide, Obstbaumreihen)**
Charakteristik:
Bearbeiter: Moertelmaier

lfd. Nummer: **87** Fläche: in m² **1890** Länge in m: **92**
Bestandestyp: **0204 Streuobstbestand (Streuobstwiese/-weide, Obstbaumreihen)**
Charakteristik:
Bearbeiter: Moertelmaier

lfd. Nummer: **88** Fläche: in m² **2703** Länge in m: **129**
Bestandestyp: **0204 Streuobstbestand (Streuobstwiese/-weide, Obstbaumreihen)**
Charakteristik:
Bearbeiter: Moertelmaier

lfd. Nummer: **89** Fläche: in m² **1456** Länge in m: **101**
Bestandestyp: **0204 Streuobstbestand (Streuobstwiese/-weide, Obstbaumreihen)**
Charakteristik:
Bearbeiter: Moertelmaier

lfd. Nummer: **90** Fläche: in m² **18627** Länge in m: **273**
Bestandestyp: **0102 Nadelwald/Nadelholzforst**
Charakteristik:
Bearbeiter: Moertelmaier

lfd. Nummer: **91** Fläche: in m² **1260** Länge in m: **68**
Bestandestyp: **0204 Streuobstbestand (Streuobstwiese/-weide, Obstbaumreihen)**
Charakteristik:
Bearbeiter: Moertelmaier

lfd. Nummer: **92** Fläche: in m² **683** Länge in m: **70**
Bestandestyp: **0204 Streuobstbestand (Streuobstwiese/-weide, Obstbaumreihen)**
Charakteristik:
Bearbeiter: Moertelmaier

lfd. Nummer: **93** Fläche: in m² **1078** Länge in m: **71**
Bestandestyp: **0204 Streuobstbestand (Streuobstwiese/-weide, Obstbaumreihen)**
Charakteristik:
Bearbeiter: Moertelmaier

lfd. Nummer: **94** Fläche: in m² **9909** Länge in m: **739**
Bestandestyp: **0103 Laub-Nadel-Mischwald/Laub-Nadelholz-Mischforst**
Charakteristik:
Bearbeiter: Moertelmaier

lfd. Nummer: **95** Fläche: in m² **3872** Länge in m: **160**
Bestandestyp: **0204 Streuobstbestand (Streuobstwiese/-weide, Obstbaumreihen)**
Charakteristik:
Bearbeiter: Moertelmaier

lfd. Nummer: **96** Fläche: in m² **51880** Länge in m: **948**
Bestandestyp: **0103 Laub-Nadel-Mischwald/Laub-Nadelholz-Mischforst**
Charakteristik:
Bearbeiter: Moertelmaier

lfd. Nummer: **97** Fläche: in m² **414** Länge in m: **44**
Bestandestyp: **0201 Kleinstwaldfläche ("Feldgehölz"), Gebüsch oder Baumgruppe unter 1000m²**
Charakteristik: Kleine Gehölzzeile aus Esche, daneben auch Hartriegel und Schneeball
Bearbeiter: Moertelmaier

lfd. Nummer: **98** Fläche: in m² **915** Länge in m: **58**
Bestandestyp: **0201 Kleinstwaldfläche ("Feldgehölz"), Gebüsch oder Baumgruppe unter 1000m²**
Charakteristik: Kleines Laubgehölz aus Eiche, Birke und Buche
Bearbeiter: Moertelmaier

lfd. Nummer: **99** Fläche: in m² **535** Länge in m: **54**
Bestandestyp: **0401 Stehendes Gewässer**
Charakteristik: Naturferner Teich in Hofnähe
Bearbeiter: Moertelmaier

lfd. Nummer: **100** Fläche: in m² **3624** Länge in m: **149**
Bestandestyp: **0204 Streuobstbestand (Streuobstwiese/-weide, Obstbaumreihen)**
Charakteristik:
Bearbeiter: Moertelmaier

lfd. Nummer: **101** Fläche: in m² **1959** Länge in m: **87**
Bestandestyp: **0103 Laub-Nadel-Mischwald/Laub-Nadelholz-Mischforst**
Charakteristik:
Bearbeiter: Moertelmaier

lfd. Nummer: **102** Fläche: in m² **1086** Länge in m: **84**
Bestandestyp: **0204 Streuobstbestand (Streuobstwiese/-weide, Obstbaumreihen)**
Charakteristik:
Bearbeiter: Moertelmaier

lfd. Nummer: **103** Fläche: in m² **1911** Länge in m: **101**
Bestandestyp: **0204 Streuobstbestand (Streuobstwiese/-weide, Obstbaumreihen)**
Charakteristik:
Bearbeiter: Moertelmaier

lfd. Nummer: **104** Fläche: in m² **2347** Länge in m: **110**
Bestandestyp: **0204 Streuobstbestand (Streuobstwiese/-weide, Obstbaumreihen)**
Charakteristik:
Bearbeiter: Moertelmaier

lfd. Nummer: **105** Fläche: in m² **5121** Länge in m: **218**
Bestandestyp: **0204 Streuobstbestand (Streuobstwiese/-weide, Obstbaumreihen)**
Charakteristik:
Bearbeiter: Moertelmaier

lfd. Nummer: **106** Fläche: in m² **3139** Länge in m: **180**
Bestandestyp: **0204 Streuobstbestand (Streuobstwiese/-weide, Obstbaumreihen)**
Charakteristik:
Bearbeiter: Moertelmaier

lfd. Nummer: **107** Fläche: in m² **2576** Länge in m: **103**
Bestandestyp: **0204 Streuobstbestand (Streuobstwiese/-weide, Obstbaumreihen)**
Charakteristik:
Bearbeiter: Moertelmaier

lfd. Nummer: **108** Fläche: in m² **288** Länge in m: **33**
Bestandestyp: **0201 Kleinstwaldfläche ("Feldgehölz"), Gebüsch oder Baumgruppe unter 1000m²**
Charakteristik: Kleines Feldgehölz aus drei Eichen
Bearbeiter: Moertelmaier

lfd. Nummer: **109** Fläche: in m² **856** Länge in m: **58**
Bestandestyp: **0204 Streuobstbestand (Streuobstwiese/-weide, Obstbaumreihen)**
Charakteristik:
Bearbeiter: Moertelmaier

lfd. Nummer: **110** Fläche: in m² **1117** Länge in m: **81**
Bestandestyp: **0204 Streuobstbestand (Streuobstwiese/-weide, Obstbaumreihen)**
Charakteristik:
Bearbeiter: Moertelmaier

lfd. Nummer: **111** Fläche: in m² **7474** Länge in m: **262**
Bestandestyp: **0104 Laubwald/Laubholzforst**
Charakteristik:
Bearbeiter: Moertelmaier

lfd. Nummer: **112** Fläche: in m² **6678** Länge in m: **303**
Bestandestyp: **0104 Laubwald/Laubholzforst**
Charakteristik:
Bearbeiter: Moertelmaier

lfd. Nummer: **113** Fläche: in m² **639** Länge in m: **60**
Bestandestyp: **0204 Streuobstbestand (Streuobstwiese/-weide, Obstbaumreihen)**
Charakteristik:
Bearbeiter: Moertelmaier

lfd. Nummer: **114** Fläche: in m² **353** Länge in m: **73**
Bestandestyp: **0206 Baumreihe, Allee**
Charakteristik:
Bearbeiter: Moertelmaier

lfd. Nummer: **115** Fläche: in m² **1066** Länge in m: **88**
Bestandestyp: **0103 Laub-Nadel-Mischwald/Laub-Nadelholz-Mischforst**
Charakteristik:
Bearbeiter: Moertelmaier

lfd. Nummer: **116** Fläche: in m² **389** Länge in m: **42**
Bestandestyp: **0202 Uferbegleitgehölz**
Charakteristik: Kleines Ufergehölz an der Enknach aus Schwarzerle und Esche
Bearbeiter: Moertelmaier

lfd. Nummer: **117** Fläche: in m² **2661** Länge in m: **107**
Bestandestyp: **0104 Laubwald/Laubholzforst**
Charakteristik:
Bearbeiter: Moertelmaier

lfd. Nummer: **118** Fläche: in m² **200** Länge in m: **27**
Bestandestyp: **0201 Kleinstwaldfläche ("Feldgehölz"), Gebüsch oder Baumgruppe unter 1000m²**
Charakteristik: Kleine, schmale Laubgehölzzeile, dominiert von Esche
Bearbeiter: Moertelmaier

lfd. Nummer: **119** Fläche: in m² **1083** Länge in m: **71**
Bestandestyp: **0104 Laubwald/Laubholzforst**
Charakteristik:
Bearbeiter: Moertelmaier

lfd. Nummer: **120** Fläche: in m² **4423** Länge in m: **267**
Bestandestyp: **0202 Uferbegleitgehölz**
Charakteristik: Uferbegleitgehölz an der Enknach am Südrand von Neukirchen. Stark anthropogen überprägt: Pappel, Esche, Eiche, randlich vor allem Hasel
Bearbeiter: Moertelmaier

lfd. Nummer: **121** Fläche: in m² **1859** Länge in m: **178**
Bestandestyp: **0202 Uferbegleitgehölz**
Charakteristik: Uferbegleitgehölz an der Enknach in Neukirchen, vor allem Schwarzerle und Esche, daneben Weiden
Bearbeiter: Moertelmaier

lfd. Nummer: **122** Fläche: in m² **1119** Länge in m: **101**
Bestandestyp: **0202 Uferbegleitgehölz**
Charakteristik: Kleine Laubgehölzzelle im Nahbereich der Enknach, vor allem Schwarzerle, Esche und Weiden
Bearbeiter: Moertelmaier

lfd. Nummer: **123** Fläche: in m² **872** Länge in m: **69**
Bestandestyp: **0204 Streuobstbestand (Streuobstwiese/-weide, Obstbaumreihen)**
Charakteristik:
Bearbeiter: Moertelmaier

lfd. Nummer: **124** Fläche: in m² **1229** Länge in m: **85**
Bestandestyp: **0204 Streuobstbestand (Streuobstwiese/-weide, Obstbaumreihen)**
Charakteristik:
Bearbeiter: Moertelmaier

lfd. Nummer: **125** Fläche: in m² **211** Länge in m: **28**
Bestandestyp: **0201 Kleinstwaldfläche ("Feldgehölz"), Gebüsch oder Baumgruppe unter 1000m²**
Charakteristik: Sehr kleine Gruppe von Schwarzerlen an der Enknach
Bearbeiter: Moertelmaier

lfd. Nummer: **126** Fläche: in m² **40946** Länge in m: **555**
Bestandestyp: **0103 Laub-Nadel-Mischwald/Laub-Nadelholz-Mischforst**
Charakteristik:
Bearbeiter: Moertelmaier

lfd. Nummer: **127** Fläche: in m² **1068** Länge in m: **121**
Bestandestyp: **0103 Laub-Nadel-Mischwald/Laub-Nadelholz-Mischforst**
Charakteristik:
Bearbeiter: Moertelmaier

lfd. Nummer: **128** Fläche: in m² **1801** Länge in m: **83**
Bestandestyp: **0204 Streuobstbestand (Streuobstwiese/-weide, Obstbaumreihen)**
Charakteristik:
Bearbeiter: Moertelmaier

lfd. Nummer: **129** Fläche: in m² **698** Länge in m: **59**
Bestandestyp: **0201 Kleinstwaldfläche ("Feldgehölz"), Gebüsch oder Baumgruppe unter 1000m²**
Charakteristik: Kleines Laubgehölz aus Eiche, Esche, Kirsche, einzeln Buche, randliche Hasel
Bearbeiter: Moertelmaier

lfd. Nummer: **130** Fläche: in m² **2441** Länge in m: **98**
Bestandestyp: **0204 Streuobstbestand (Streuobstwiese/-weide, Obstbaumreihen)**
Charakteristik:
Bearbeiter: Moertelmaier

lfd. Nummer: **131** Fläche: in m² **2381** Länge in m: **129**
Bestandestyp: **0204 Streuobstbestand (Streuobstwiese/-weide, Obstbaumreihen)**
Charakteristik:
Bearbeiter: Moertelmaier

lfd. Nummer: **132** Fläche: in m² **135003** Länge in m: **1122**
Bestandestyp: **0103 Laub-Nadel-Mischwald/Laub-Nadelholz-Mischforst**
Charakteristik:
Bearbeiter: Moertelmaier

lfd. Nummer: **133** Fläche: in m² **96802** Länge in m: **659**
Bestandestyp: **0102 Nadelwald/Nadelholzforst**
Charakteristik:
Bearbeiter: Moertelmaier

lfd. Nummer: **134** Fläche: in m² **2126** Länge in m: **86**
Bestandestyp: **0204 Streuobstbestand (Streuobstwiese/-weide, Obstbaumreihen)**
Charakteristik:
Bearbeiter: Moertelmaier

lfd. Nummer: **135** Fläche: in m² **1381** Länge in m: **80**
Bestandestyp: **0204 Streuobstbestand (Streuobstwiese/-weide, Obstbaumreihen)**
Charakteristik:
Bearbeiter: Moertelmaier

lfd. Nummer: **136** Fläche: in m² **1049** Länge in m: **62**
Bestandestyp: **0204 Streuobstbestand (Streuobstwiese/-weide, Obstbaumreihen)**
Charakteristik:
Bearbeiter: Moertelmaier

lfd. Nummer: **137** Fläche: in m² **460** Länge in m: **51**
Bestandestyp: **0201 Kleinstwaldfläche ("Feldgehölz"), Gebüsch oder Baumgruppe unter 1000m²**
Charakteristik: Kleines Fichtengehölz an der Straße, nur einzeln auch Buche
Bearbeiter: Moertelmaier

lfd. Nummer: **138** Fläche: in m² **67610** Länge in m: **663**
Bestandestyp: **0103 Laub-Nadel-Mischwald/Laub-Nadelholz-Mischforst**
Charakteristik:
Bearbeiter: Moertelmaier

lfd. Nummer: **139** Fläche: in m² **2312** Länge in m: **159**
Bestandestyp: **0104 Laubwald/Laubholzforst**
Charakteristik:
Bearbeiter: Moertelmaier

lfd. Nummer: **140** Fläche: in m² **674** Länge in m: **64**
Bestandestyp: **0204 Streuobstbestand (Streuobstwiese/-weide, Obstbaumreihen)**
Charakteristik:
Bearbeiter: Moertelmaier

lfd. Nummer: **141** Fläche: in m² **9188** Länge in m: **259**
Bestandestyp: **0103 Laub-Nadel-Mischwald/Laub-Nadelholz-Mischforst**
Charakteristik:
Bearbeiter: Moertelmaier

lfd. Nummer: **142** Fläche: in m² **926** Länge in m: **65**
Bestandestyp: **0201 Kleinstwaldfläche ("Feldgehölz"), Gebüsch oder Baumgruppe unter 1000m²**
Charakteristik: Kleine Waldzelle, etwa zur Hälfte aus Fichte, sonst ein Laubgehölz mit Buche und Eiche
Bearbeiter: Moertelmaier

lfd. Nummer: **143** Fläche: in m² **458** Länge in m: **57**
Bestandestyp: **0202 Uferbegleitgehölz**
Charakteristik: Kleines Uferbegleitgehölz an Gießgraben aus Weiden und Schwarzerlen
Bearbeiter: Moertelmaier

lfd. Nummer: **144** Fläche: in m² **439** Länge in m: **54**
Bestandestyp: **0202 Uferbegleitgehölz**
Charakteristik: Kleines Uferbegleitgehölz an Gießgraben aus Weiden und Schwarzerlen
Bearbeiter: Moertelmaier

lfd. Nummer: **145** Fläche: in m² **1216** Länge in m: **88**
Bestandestyp: **0104 Laubwald/Laubholzforst**
Charakteristik:
Bearbeiter: Moertelmaier

lfd. Nummer: **146** Fläche: in m² **720** Länge in m: **116**
Bestandestyp: **0202 Uferbegleitgehölz**
Charakteristik: Kleines Uferbegleitgehölz an Gießgraben aus Weiden und Schwarzerlen, einzeln auch Eschen
Bearbeiter: Moertelmaier

lfd. Nummer: **147** Fläche: in m² **33522** Länge in m: **446**
Bestandestyp: **0102 Nadelwald/Nadelholzforst**
Charakteristik:
Bearbeiter: Moertelmaier

lfd. Nummer: **148** Fläche: in m² **601** Länge in m: **81**
Bestandestyp: **0202 Uferbegleitgehölz**
Charakteristik: Kleines Laubgehölz im Nahbereich des Hartbach, vor allem Eschen, Schwarzerlen, teilweise Weiden
Bearbeiter: Moertelmaier

lfd. Nummer: **149** Fläche: in m² **865** Länge in m: **75**
Bestandestyp: **0202 Uferbegleitgehölz**
Charakteristik: Kleines Laubgehölz im Nahbereich des Hartbach, vor allem Schwarzerlen, Eschen, teilweise Weiden
Bearbeiter: Moertelmaier

lfd. Nummer: **150** Fläche: in m² **250** Länge in m: **66**
Bestandestyp: **0202 Uferbegleitgehölz**
Charakteristik: Kleines Laubgehölz im Nahbereich des Hartbach, vor allem Schwarzerlen, Eschen, teilweise Weiden
Bearbeiter: Moertelmaier

lfd. Nummer: **151** Fläche: in m² **1061** Länge in m: **175**
Bestandestyp: **0202 Uferbegleitgehölz**
Charakteristik: Kleines Laubgehölz im Nahbereich des Hartbach, vor allem Schwarzerlen, Eschen, teilweise Weiden
Bearbeiter: Moertelmaier

lfd. Nummer: **152** Fläche: in m² **1752** Länge in m: **91**
Bestandestyp: **0104 Laubwald/Laubholzforst**
Charakteristik:
Bearbeiter: Moertelmaier

lfd. Nummer: **153** Fläche: in m² **342** Länge in m: **42**
Bestandestyp: **0202 Uferbegleitgehölz**
Charakteristik: Kleines Laubgehölz im Nahbereich des Hartbach, vor allem Schwarzerlen, Eschen, teilweise Weiden
Bearbeiter: Moertelmaier

lfd. Nummer: **154** Fläche: in m² **1225** Länge in m: **184**
Bestandestyp: **0202 Uferbegleitgehölz**
Charakteristik: Kleines Laubgehölz im Nahbereich des Hartbach, vor allem Schwarzerlen, Eschen, teilweise Weiden
Bearbeiter: Moertelmaier

lfd. Nummer: **155** Fläche: in m² **1044** Länge in m: **80**
Bestandestyp: **0104 Laubwald/Laubholzforst**
Charakteristik:
Bearbeiter: Moertelmaier

lfd. Nummer: **156** Fläche: in m² **4249** Länge in m: **190**
Bestandestyp: **0104 Laubwald/Laubholzforst**
Charakteristik:
Bearbeiter: Moertelmaier

lfd. Nummer: **157** Fläche: in m² **257** Länge in m: **33**
Bestandestyp: **0202 Uferbegleitgehölz**
Charakteristik: Kleines Eschengehölz im Nahbereich des Hartbach
Bearbeiter: Moertelmaier

lfd. Nummer: **158** Fläche: in m² **3418** Länge in m: **163**
Bestandestyp: **0204 Streuobstbestand (Streuobstwiese/-weide, Obstbaumreihen)**
Charakteristik:
Bearbeiter: Moertelmaier

lfd. Nummer: **159** Fläche: in m² **3801** Länge in m: **149**
Bestandestyp: **0204 Streuobstbestand (Streuobstwiese/-weide, Obstbaumreihen)**
Charakteristik:
Bearbeiter: Moertelmaier

lfd. Nummer: **160** Fläche: in m² **2070** Länge in m: **93**
Bestandestyp: **0104 Laubwald/Laubholzforst**
Charakteristik:
Bearbeiter: Moertelmaier

lfd. Nummer: **161** Fläche: in m² **1334** Länge in m: **109**
Bestandestyp: **0104 Laubwald/Laubholzforst**
Charakteristik:
Bearbeiter: Moertelmaier

lfd. Nummer: **162** Fläche: in m² **1557** Länge in m: **93**
Bestandestyp: **0204 Streuobstbestand (Streuobstwiese/-weide, Obstbaumreihen)**
Charakteristik:
Bearbeiter: Moertelmaier

lfd. Nummer: **163** Fläche: in m² **461** Länge in m: **56**
Bestandestyp: **0204 Streuobstbestand (Streuobstwiese/-weide, Obstbaumreihen)**
Charakteristik:
Bearbeiter: Moertelmaier

lfd. Nummer: **164** Fläche: in m² **1933** Länge in m: **102**
Bestandestyp: **0204 Streuobstbestand (Streuobstwiese/-weide, Obstbaumreihen)**
Charakteristik:
Bearbeiter: Moertelmaier

lfd. Nummer: **165** Fläche: in m² **579** Länge in m: **64**
Bestandestyp: **0201 Kleinstwaldfläche ("Feldgehölz"), Gebüsch oder Baumgruppe unter 1000m²**
Charakteristik: Kleine Gehölzgruppe aus Birke
Bearbeiter: Moertelmaier

lfd. Nummer: **166** Fläche: in m² **3307** Länge in m: **118**
Bestandestyp: **0204 Streuobstbestand (Streuobstwiese/-weide, Obstbaumreihen)**
Charakteristik:
Bearbeiter: Moertelmaier

lfd. Nummer: **167** Fläche: in m² **2495** Länge in m: **110**
Bestandestyp: **0204 Streuobstbestand (Streuobstwiese/-weide, Obstbaumreihen)**
Charakteristik:
Bearbeiter: Moertelmaier

lfd. Nummer: **168** Fläche: in m² **4898** Länge in m: **157**
Bestandestyp: **0204 Streuobstbestand (Streuobstwiese/-weide, Obstbaumreihen)**
Charakteristik:
Bearbeiter: Moertelmaier

lfd. Nummer: **169** Fläche: in m² **13807** Länge in m: **394**
Bestandestyp: **0103 Laub-Nadel-Mischwald/Laub-Nadelholz-Mischforst**
Charakteristik:
Bearbeiter: Moertelmaier

lfd. Nummer: **170** Fläche: in m² **1640** Länge in m: **129**
Bestandestyp: **0204 Streuobstbestand (Streuobstwiese/-weide, Obstbaumreihen)**
Charakteristik:
Bearbeiter: Moertelmaier

lfd. Nummer: **171** Fläche: in m² **2651** Länge in m: **105**
Bestandestyp: **0204 Streuobstbestand (Streuobstwiese/-weide, Obstbaumreihen)**
Charakteristik:
Bearbeiter: Moertelmaier

lfd. Nummer: **172** Fläche: in m² **304899** Länge in m: **1457**
Bestandestyp: **0104 Laubwald/Laubholzforst**
Charakteristik:
Bearbeiter: Moertelmaier

lfd. Nummer: **173** Fläche: in m² **2438287** Länge in m: **4613**
Bestandestyp: **0102 Nadelwald/Nadelholzforst**
Charakteristik:
Bearbeiter: Moertelmaier

lfd. Nummer: **174** Fläche: in m² **6581** Länge in m: **239**
Bestandestyp: **0305 Sukzessionsfläche auf ehemaligen Abbauflächen geogener Rohstoffe**
Charakteristik:
Bearbeiter: Moertelmaier

lfd. Nummer: **175** Fläche: in m² **8020** Länge in m: **172**
Bestandestyp: **0306 Neubewaldung/Aufforstung**
Charakteristik:
Bearbeiter: Moertelmaier

lfd. Nummer: **176** Fläche: in m² **141859** Länge in m: **1218**
Bestandestyp: **0602 Abbauflächen geogener Rohstoffe mit aktueller betrieblicher Nutzung**
Charakteristik: Kommerzieller Schotterabbau am Rand des Westrandes des Lachforst
Bearbeiter: Moertelmaier

lfd. Nummer: **177** Fläche: in m² **52260** Länge in m: **531**
Bestandestyp: **0102 Nadelwald/Nadelholzforst**
Charakteristik:
Bearbeiter: Moertelmaier

lfd. Nummer: **178** Fläche: in m² **64965** Länge in m: **675**
Bestandestyp: **0102 Nadelwald/Nadelholzforst**
Charakteristik:
Bearbeiter: Moertelmaier

lfd. Nummer: **179** Fläche: in m² **10762** Länge in m: **224**
Bestandestyp: **0103 Laub-Nadel-Mischwald/Laub-Nadelholz-Mischforst**
Charakteristik:
Bearbeiter: Moertelmaier

lfd. Nummer: **180** Fläche: in m² **7865** Länge in m: **203**
Bestandestyp: **0102 Nadelwald/Nadelholzforst**
Charakteristik:
Bearbeiter: Moertelmaier

lfd. Nummer: **181** Fläche: in m² **19759** Länge in m: **703**
Bestandestyp: **0103 Laub-Nadel-Mischwald/Laub-Nadelholz-Mischforst**
Charakteristik:
Bearbeiter: Moertelmaier

lfd. Nummer: **182** Fläche: in m² **1741** Länge in m: **130**
Bestandestyp: **0104 Laubwald/Laubholzforst**
Charakteristik:
Bearbeiter: Moertelmaier

lfd. Nummer: **183** Fläche: in m² **1624** Länge in m: **91**
Bestandestyp: **0103 Laub-Nadel-Mischwald/Laub-Nadelholz-Mischforst**
Charakteristik:
Bearbeiter: Moertelmaier

lfd. Nummer: **184** Fläche: in m² **1370** Länge in m: **95**
Bestandestyp: **0306 Neubewaldung/Aufforstung**
Charakteristik:
Bearbeiter: Moertelmaier

lfd. Nummer: **185** Fläche: in m² **10220** Länge in m: **223**
Bestandestyp: **0306 Neubewaldung/Aufforstung**
Charakteristik:
Bearbeiter: Moertelmaier

lfd. Nummer: **186** Fläche: in m² **7363** Länge in m: **277**
Bestandestyp: **0102 Nadelwald/Nadelholzforst**
Charakteristik:
Bearbeiter: Moertelmaier

lfd. Nummer: **187** Fläche: in m² **3571** Länge in m: **164**
Bestandestyp: **0306 Neubewaldung/Aufforstung**
Charakteristik:
Bearbeiter: Moertelmaier

lfd. Nummer: **188** Fläche: in m² **1162** Länge in m: **83**
Bestandestyp: **0603 Deponien**
Charakteristik: Kleinflächige Bauschuttdeponie in kleinem Schotterabbau
Bearbeiter: Moertelmaier

lfd. Nummer: **189** Fläche: in m² **1005** Länge in m: **97**
Bestandestyp: **0204 Streuobstbestand (Streuobstwiese/-weide, Obstbaumreihen)**
Charakteristik:
Bearbeiter: Moertelmaier

lfd. Nummer: **190** Fläche: in m² **1981** Länge in m: **98**
Bestandestyp: **0204 Streuobstbestand (Streuobstwiese/-weide, Obstbaumreihen)**
Charakteristik:
Bearbeiter: Moertelmaier

lfd. Nummer: **191** Fläche: in m² **5517** Länge in m: **179**
Bestandestyp: **0204 Streuobstbestand (Streuobstwiese/-weide, Obstbaumreihen)**
Charakteristik:
Bearbeiter: Moertelmaier

lfd. Nummer: **192** Fläche: in m² **1885** Länge in m: **110**
Bestandestyp: **0204 Streuobstbestand (Streuobstwiese/-weide, Obstbaumreihen)**
Charakteristik:
Bearbeiter: Moertelmaier

lfd. Nummer: **193** Fläche: in m² **5383** Länge in m: **171**
Bestandestyp: **0602 Abbauflächen geogener Rohstoffe mit aktueller betrieblicher Nutzung**
Charakteristik: Privater Schotterabbau am Ostrand des Gemeindegebietes
Bearbeiter: Moertelmaier

lfd. Nummer: **194** Fläche: in m² **1485** Länge in m: **78**
Bestandestyp: **0204 Streuobstbestand (Streuobstwiese/-weide, Obstbaumreihen)**
Charakteristik:
Bearbeiter: Moertelmaier

lfd. Nummer: **195** Fläche: in m² **5890** Länge in m: **175**
Bestandestyp: **0204 Streuobstbestand (Streuobstwiese/-weide, Obstbaumreihen)**
Charakteristik:
Bearbeiter: Moertelmaier

lfd. Nummer: **196** Fläche: in m² **781** Länge in m: **54**
Bestandestyp: **0602 Abbauflächen geogener Rohstoffe mit aktueller betrieblicher Nutzung**
Charakteristik: Kleinflächiger Schotterabbau im Rahmen der landwirtschaftlichen Produktion
Bearbeiter: Moertelmaier

lfd. Nummer: **197** Fläche: in m² **2315** Länge in m: **106**
Bestandestyp: **0204 Streuobstbestand (Streuobstwiese/-weide, Obstbaumreihen)**
Charakteristik:
Bearbeiter: Moertelmaier

lfd. Nummer: **198** Fläche: in m² **5013** Länge in m: **177**
Bestandestyp: **0204 Streuobstbestand (Streuobstwiese/-weide, Obstbaumreihen)**
Charakteristik:
Bearbeiter: Moertelmaier

lfd. Nummer: **199** Fläche: in m² **2681** Länge in m: **106**
Bestandestyp: **0204 Streuobstbestand (Streuobstwiese/-weide, Obstbaumreihen)**
Charakteristik:
Bearbeiter: Moertelmaier

lfd. Nummer: **200** Fläche: in m² **2717** Länge in m: **120**
Bestandestyp: **0204 Streuobstbestand (Streuobstwiese/-weide, Obstbaumreihen)**
Charakteristik:
Bearbeiter: Moertelmaier

lfd. Nummer: **201** Fläche: in m² **24734** Länge in m: **323**
Bestandestyp: **0306 Neubewaldung/Aufforstung**
Charakteristik:
Bearbeiter: Moertelmaier

lfd. Nummer: **202** Fläche: in m² **611** Länge in m: **49**
Bestandestyp: **0204 Streuobstbestand (Streuobstwiese/-weide, Obstbaumreihen)**
Charakteristik:
Bearbeiter: Moertelmaier

lfd. Nummer: **203** Fläche: in m² **4124** Länge in m: **168**
Bestandestyp: **0204 Streuobstbestand (Streuobstwiese/-weide, Obstbaumreihen)**
Charakteristik:
Bearbeiter: Moertelmaier

lfd. Nummer: **204** Fläche: in m² **2181** Länge in m: **211**
Bestandestyp: **0104 Laubwald/Laubholzforst**
Charakteristik:
Bearbeiter: Moertelmaier

lfd. Nummer: **205** Fläche: in m² **2052** Länge in m: **98**
Bestandestyp: **0401 Stehendes Gewässer**
Charakteristik: Teich im Abflussbereich der Enknach; fischereilich genutzt. Uferbegleitgehölz tw. geprägt durch Uferbegleitstreifen der Enknach (v.a. Schwarzerle), sonst v.a. niederwüchsige Weiden. Im Gewässer v.a. Seerose.
Bearbeiter: Moertelmaier

lfd. Nummer: **300** Fläche: in m² **0** Länge in m: **172**
Bestandestyp: **0206 Baumreihe, Allee**
Charakteristik:
Bearbeiter: Moertelmaier

lfd. Nummer: **301** Fläche: in m² **0** Länge in m: **86**
Bestandestyp: **0206 Baumreihe, Allee**
Charakteristik:
Bearbeiter: Moertelmaier

lfd. Nummer: **302** Fläche: in m² **0** Länge in m: **112**
Bestandestyp: **0206 Baumreihe, Allee**
Charakteristik:
Bearbeiter: Moertelmaier

lfd. Nummer: **304** Fläche: in m² **0** Länge in m: **194**
Bestandestyp: **0204 Streuobstbestand (Streuobstwiese/-weide, Obstbaumreihen)**
Charakteristik:
Bearbeiter: Moertelmaier

lfd. Nummer: **305** Fläche: in m² **0** Länge in m: **64**
Bestandestyp: **0206 Baumreihe, Allee**
Charakteristik:
Bearbeiter: Moertelmaier

lfd. Nummer: **306** Fläche: in m² **0** Länge in m: **862**
Bestandestyp: **0402 Fließendes Gewässer**
Charakteristik: Adenberg-Gießgraben: sehr stark anthropogen überprägter Graben, welcher Gewässer aus dem Adenbergbereich sammelt und in den Inn entwässert. Der Graben ist stark längs- (Stein-Ufersicherungen) und querverbaut (Sohlabtreppungen in Form von Betonstufen)
Bearbeiter: Moertelmaier

lfd. Nummer: **307** Fläche: in m² **0** Länge in m: **749**
Bestandestyp: **0402 Fließendes Gewässer**
Charakteristik: Kleiner Adenberg-Gießgraben: sehr stark anthropogen überprägter Graben, welcher Gewässer aus westlich des Adenberg-Gießgraben gelegenen Bereichen sammelt. Der Graben ist stark längs- (Stein-Ufersicherungen) und z.T. querverbaut
Bearbeiter: Moertelmaier

lfd. Nummer: **308** Fläche: in m² **0** Länge in m: **1332**
Bestandestyp: **0402 Fließendes Gewässer**
Charakteristik: Stoibergasser-Gießgraben: sehr stark anthropogen überprägter Graben, welcher Gewässer aus westlich des Adenberg-Gießgraben gelegenen Bereichen sammelt. Der Graben ist stark längs- (Stein-Ufersicherungen) und z.T. querverbaut
Bearbeiter: Moertelmaier

lfd. Nummer: **309** Fläche: in m² **0** Länge in m: **833**
Bestandestyp: **0402 Fließendes Gewässer**
Charakteristik: Stoibergasser-Gießgraben: sehr stark anthropogen überprägter Graben, welcher Gewässer aus westlich des Adenberg-Gießgraben gelegenen Bereichen sammelt. Der Graben ist stark längs- (Stein-Ufersicherungen) und z.T. querverbaut
Bearbeiter: Moertelmaier

lfd. Nummer: **310** Fläche: in m² **0** Länge in m: **5189**
Bestandestyp: **0402 Fließendes Gewässer**
Charakteristik: Teilabschnitt der Enknach; stark anthropogen überprägter, stark gestreckter Bachlauf. Die Ufer großteils mit Steineinbauten in Längsrichtung gesichert
Bearbeiter: Moertelmaier

lfd. Nummer: **311** Fläche: in m² **0** Länge in m: **312**
Bestandestyp: **0402 Fließendes Gewässer**
Charakteristik: Teilabschnitt der Enknach in Neukirchen; stark anthropogen überprägter, stark gestreckter Bachlauf. Die Ufer großteils mit Steineinbauten in Längsrichtung gesichert
Bearbeiter: Moertelmaier

lfd. Nummer: **312** Fläche: in m² **0** Länge in m: **1419**
Bestandestyp: **0402 Fließendes Gewässer**
Charakteristik: Teilabschnitt der Enknach parallel zur B156; stark anthropogen überprägter, stark gestreckter Bachlauf. Die Ufer großteils mit Steineinbauten in Längsrichtung gesichert
Bearbeiter: Moertelmaier

lfd. Nummer: **313** Fläche: in m² **0** Länge in m: **68**
Bestandestyp: **0402 Fließendes Gewässer**
Charakteristik: Teilabschnitt der Enknach; stark anthropogen überprägter, stark gestreckter Bachlauf. Die Ufer großteils mit Steineinbauten in Längsrichtung gesichert
Bearbeiter: Moertelmaier

lfd. Nummer: **314** Fläche: in m² **0** Länge in m: **963**
Bestandestyp: **0402 Fließendes Gewässer**
Charakteristik: Teilabschnitt der Enknach; stark anthropogen überprägter, stark gestreckter Bachlauf. Die Ufer großteils mit Steineinbauten in Längsrichtung gesichert
Bearbeiter: Moertelmaier

lfd. Nummer: **315** Fläche: in m² **0** Länge in m: **84**
Bestandestyp: **0204 Streuobstbestand (Streuobstwiese/-weide, Obstbaumreihen)**
Charakteristik:
Bearbeiter: Moertelmaier

lfd. Nummer: **316** Fläche: in m² **0** Länge in m: **830**
Bestandestyp: **0402 Fließendes Gewässer**
Charakteristik: Seitenast der Enknach; stark überprägter ehemaliger Mühlenzulauf. Stark begradigter Lauf, tw. Ufersicherungen (Steineinbauten)
Bearbeiter: Moertelmaier

lfd. Nummer: **317** Fläche: in m² **0** Länge in m: **230**
Bestandestyp: **0206 Baumreihe, Allee**
Charakteristik:
Bearbeiter: Moertelmaier

lfd. Nummer: **318** Fläche: in m² **0** Länge in m: **1080**
Bestandestyp: **0402 Fließendes Gewässer**
Charakteristik: Teilabschnitt der Enknach; stark anthropogen überprägter, stark gestreckter Bachlauf. Die Ufer großteils mit Steineinbauten in Längsrichtung gesichert.
Bearbeiter: Moertelmaier

lfd. Nummer: **319** Fläche: in m² **0** Länge in m: **147**
Bestandestyp: **0402 Fließendes Gewässer**
Charakteristik: Teilabschnitt der Enknach; stark anthropogen überprägter, stark gestreckter Bachlauf. Die Ufer großteils mit Steineinbauten in Längsrichtung gesichert.
Bearbeiter: Moertelmaier

lfd. Nummer: **320** Fläche: in m² **0** Länge in m: **863**
Bestandestyp: **0402 Fließendes Gewässer**
Charakteristik: Teilabschnitt der Enknach; stark anthropogen überprägter, stark gestreckter Bachlauf. Die Ufer großteils mit Steineinbauten in Längsrichtung gesichert.
Bearbeiter: Moertelmaier

lfd. Nummer: **321** Fläche: in m² **0** Länge in m: **224**
Bestandestyp: **0202 Uferbegleitgehölz**
Charakteristik: Uferbegleitgehölz an Seitenast der Enknach, vor allem Schwarzerle, Weiden, tw. auch Esche
Bearbeiter: Moertelmaier

lfd. Nummer: **322** Fläche: in m² **0** Länge in m: **315**
Bestandestyp: **0202 Uferbegleitgehölz**
Charakteristik: Sehr lückiges Uferbegleitgehölz an der Enknach, vor allem Esche und Schwarzerle, abschnittsweise auch Obstbäume
Bearbeiter: Moertelmaier

lfd. Nummer: **323** Fläche: in m² **0** Länge in m: **66**
Bestandestyp: **0202 Uferbegleitgehölz**
Charakteristik: Uferbegleitgehölz an Seitenast der Enknach, vor allem Schwarzerle, Weiden, tw. auch Esche
Bearbeiter: Moertelmaier

lfd. Nummer: **324** Fläche: in m² **0** Länge in m: **62**
Bestandestyp: **0202 Uferbegleitgehölz**
Charakteristik: Sehr lückiges Uferbegleitgehölz an der Enknach, vor allem Esche und Schwarzerle
Bearbeiter: Moertelmaier

lfd. Nummer: **325** Fläche: in m² **0** Länge in m: **57**
Bestandestyp: **0202 Uferbegleitgehölz**
Charakteristik: Sehr lückiges Uferbegleitgehölz an der Enknach, vor allem Esche und Schwarzerle
Bearbeiter: Moertelmaier

lfd. Nummer: **326** Fläche: in m² **0** Länge in m: **33**
Bestandestyp: **0402 Fließendes Gewässer**
Charakteristik: Kurzer Teilabschnitt des Hartbach; stark anthropogen überprägt, stark gestreckter Bachlauf
Bearbeiter: Moertelmaier

lfd. Nummer: **327** Fläche: in m² **0** Länge in m: **1638**
Bestandestyp: **0402 Fließendes Gewässer**
Charakteristik: Teilabschnitt des Hartbach; im nördlichen Bereich stark anthropogen überprägt, stark gestreckter Lauf (zumindest abschnittsweise Längsverbau mit Steinsicherungen). In den südlichen Abschnitten abschnittsweise noch naturnah mäandrierend.
Bearbeiter: Moertelmaier

lfd. Nummer: **328** Fläche: in m² **0** Länge in m: **53**
Bestandestyp: **0202 Uferbegleitgehölz**
Charakteristik: Uferbegleitgehölz an Seitenast der Enknach, vor allem Schwarzerle, Weiden, tw. auch Esche
Bearbeiter: Moertelmaier

lfd. Nummer: **329** Fläche: in m² **0** Länge in m: **110**
Bestandestyp: **0202 Uferbegleitgehölz**
Charakteristik: Uferbegleitgehölz an Seitenast der Enknach, vor allem Schwarzerle, Weiden, tw. auch Esche
Bearbeiter: Moertelmaier

lfd. Nummer: **330** Fläche: in m² **0** Länge in m: **33**
Bestandestyp: **0204 Streuobstbestand (Streuobstwiese/-weide, Obstbaumreihen)**
Charakteristik:
Bearbeiter: Moertelmaier

lfd. Nummer: **331** Fläche: in m² **0** Länge in m: **28**
Bestandestyp: **0204 Streuobstbestand (Streuobstwiese/-weide, Obstbaumreihen)**
Charakteristik:
Bearbeiter: Moertelmaier

lfd. Nummer: **332** Fläche: in m² **0** Länge in m: **86**
Bestandestyp: **0202 Uferbegleitgehölz**
Charakteristik: Sehr schmales Uferbegleitgehölz an der Enknach, vor allem Schwarzerle
Bearbeiter: Moertelmaier

lfd. Nummer: **333** Fläche: in m² **0** Länge in m: **155**
Bestandestyp: **0202 Uferbegleitgehölz**
Charakteristik: Sehr schmales Uferbegleitgehölz an der Enknach, vor allem Schwarzerle und Weiden, einzeln auch Esche
Bearbeiter: Moertelmaier

lfd. Nummer: **334** Fläche: in m² **0** Länge in m: **345**
Bestandestyp: **0202 Uferbegleitgehölz**
Charakteristik: Sehr schmales, stark einzeiliges Uferbegleitgehölz an der Enknach; vor allem Schwarzerle und Weiden, daneben auch vereinzelt Esche
Bearbeiter: Moertelmaier

lfd. Nummer: **335** Fläche: in m² **0** Länge in m: **83**
Bestandestyp: **0202 Uferbegleitgehölz**
Charakteristik: Sehr schmales, stark einzeiliges Uferbegleitgehölz an der Enknach; vor allem Schwarzerle und Weiden, daneben auch vereinzelt Esche
Bearbeiter: Moertelmaier

lfd. Nummer: **336** Fläche: in m² **0** Länge in m: **110**
Bestandestyp: **0202 Uferbegleitgehölz**
Charakteristik: Sehr schmales, stark einzeiliges Uferbegleitgehölz an der Enknach; vor allem Schwarzerle und Weiden, daneben auch vereinzelt Esche
Bearbeiter: Moertelmaier

lfd. Nummer: **337** Fläche: in m² **0** Länge in m: **179**
Bestandestyp: **0202 Uferbegleitgehölz**
Charakteristik: Sehr schmales, stark einzeiliges Uferbegleitgehölz an der Enknach; vor allem Schwarzerle und Weiden, daneben auch vereinzelt Esche
Bearbeiter: Moertelmaier

lfd. Nummer: **338** Fläche: in m² **0** Länge in m: **71**
Bestandestyp: **0202 Uferbegleitgehölz**
Charakteristik: Sehr schmales, stark einzeiliges Uferbegleitgehölz an der Enknach; vor allem Esche, einzeln Schwarzerle
Bearbeiter: Moertelmaier

lfd. Nummer: **339** Fläche: in m² **0** Länge in m: **45**
Bestandestyp: **0203 Heckenzug**
Charakteristik: Kleiner Heckenzug aus Hartriegel, Hasel, Feldahorn, Weißdorn, randlich einzeln Apfel
Bearbeiter: Moertelmaier

lfd. Nummer: **340** Fläche: in m² **0** Länge in m: **475**
Bestandestyp: **0402 Fließendes Gewässer**
Charakteristik: Teilabschnitt Gießgraben; stark anthropogen überprägt, stark gestreckter Lauf
Bearbeiter: Moertelmaier

lfd. Nummer: **341** Fläche: in m² **0** Länge in m: **70**
Bestandestyp: **0402 Fließendes Gewässer**
Charakteristik: Kurzer Teilabschnitt des Hartbach; gestreckter Lauf
Bearbeiter: Moertelmaier

lfd. Nummer: **342** Fläche: in m² **0** Länge in m: **130**
Bestandestyp: **0402 Fließendes Gewässer**
Charakteristik: Kurzer Teilabschnitt des Hartbach; leicht mäandrierender Lauf
Bearbeiter: Moertelmaier

lfd. Nummer: **343** Fläche: in m² **0** Länge in m: **234**
Bestandestyp: **0402 Fließendes Gewässer**
Charakteristik: Teilabschnitt des Adenberg-Gießgraben: sehr stark anthropogen überprägter Graben, welcher Gewässer aus dem Adenbergbereich sammelt und in den Inn entwässert. Der Graben ist stark längs- (Stein-Ufersicherungen) und querverbaut (Sohlabtreppungen in Form von
Bearbeiter: Moertelmaier

lfd. Nummer: **344** Fläche: in m² **0** Länge in m: **106**
Bestandestyp: **0204 Streuobstbestand (Streuobstwiese/-weide, Obstbaumreihen)**
Charakteristik:
Bearbeiter: Moertelmaier

lfd. Nummer: **345** Fläche: in m² **0** Länge in m: **147**
Bestandestyp: **0204 Streuobstbestand (Streuobstwiese/-weide, Obstbaumreihen)**
Charakteristik:
Bearbeiter: Moertelmaier

lfd. Nummer: **346** Fläche: in m² **0** Länge in m: **120**
Bestandestyp: **0203 Heckenzug**
Charakteristik: Feldhecke aus Hartriegel, Schneeball, Feldahorn, Hasel, Liguster, Spindelstrauch
Bearbeiter: Moertelmaier

lfd. Nummer: **347** Fläche: in m² **0** Länge in m: **194**
Bestandestyp: **0203 Heckenzug**
Charakteristik: Feldhecke aus Hartriegel, Schneeball, Feldahorn, Hasel, Liguster
Bearbeiter: Moertelmaier

lfd. Nummer: **348** Fläche: in m² **0** Länge in m: **39**
Bestandestyp: **0204 Streuobstbestand (Streuobstwiese/-weide, Obstbaumreihen)**
Charakteristik:
Bearbeiter: Moertelmaier

lfd. Nummer: **349** Fläche: in m² **0** Länge in m: **86**
Bestandestyp: **0204 Streuobstbestand (Streuobstwiese/-weide, Obstbaumreihen)**
Charakteristik:
Bearbeiter: Moertelmaier

lfd. Nummer: **350** Fläche: in m² **0** Länge in m: **406**
Bestandestyp: **0204 Streuobstbestand (Streuobstwiese/-weide, Obstbaumreihen)**
Charakteristik:
Bearbeiter: Moertelmaier

lfd. Nummer: **351** Fläche: in m² **0** Länge in m: **74**
Bestandestyp: **0204 Streuobstbestand (Streuobstwiese/-weide, Obstbaumreihen)**
Charakteristik:
Bearbeiter: Moertelmaier

lfd. Nummer: **352** Fläche: in m² **0** Länge in m: **49**
Bestandestyp: **0206 Baumreihe, Allee**
Charakteristik:
Bearbeiter: Moertelmaier

lfd. Nummer: **353** Fläche: in m² **0** Länge in m: **183**
Bestandestyp: **0203 Heckenzug**
Charakteristik: Feldhecke aus Schneeball, Hasel, Feldahorn, Traubenkirsche, Hartriegel, Liguster
Bearbeiter: Moertelmaier

lfd. Nummer: **404** Fläche: in m² **0** Länge in m: **392**
Bestandestyp: **0210 Markante (landschaftsprägende) Geländeböschung**
Charakteristik: Geländeböschung an Terrassenübergang, im Erscheinungsbild prägen die landwirtschaftlichen Nutzflächen
Bearbeiter: Moertelmaier

lfd. Nummer: **405** Fläche: in m² **0** Länge in m: **1078**
Bestandestyp: **0210 Markante (landschaftsprägende) Geländeböschung**
Charakteristik: Geländeböschung an Terrassenübergang, parallel zur Enknach. Im Erscheinungsbild prägen einerseits landwirtschaftliche Nutzflächen, andererseits die abschnittsweise stockenden Laubgehölze
Bearbeiter: Moertelmaier

lfd. Nummer: **501** Fläche: in m² **24000** Länge in m: **738**
Bestandestyp: **0210 Markante (landschaftsprägende) Geländeböschung**
Charakteristik: Markante Geländeböschung an Terrassenübergang, ihr Erscheinungsbild ist geprägt durch dort stockende Laubwaldbestände
Bearbeiter: Moertelmaier

lfd. Nummer: **502** Fläche: in m² **9012** Länge in m: **353**
Bestandestyp: **0210 Markante (landschaftsprägende) Geländeböschung**
Charakteristik: Markante Geländeböschung an Terrassenübergang, ihr Erscheinungsbild ist geprägt durch dort stockende Misch- bzw. Nadelwaldbestände
Bearbeiter: Moertelmaier

lfd. Nummer: **503** Fläche: in m² **12309** Länge in m: **339**
Bestandestyp: **0210 Markante (landschaftsprägende) Geländeböschung**
Charakteristik: Markante Geländeböschung an Terrassenübergang, ihr Erscheinungsbild ist geprägt durch dort stockende Mischwaldbestände
Bearbeiter: Moertelmaier

lfd. Nummer: **504** Fläche: in m² **24508** Länge in m: **875**
Bestandestyp: **0210 Markante (landschaftsprägende) Geländeböschung**
Charakteristik: Markante Geländeböschung an Terrassenübergang, ihr Erscheinungsbild ist geprägt durch dort stockende Mischwaldbestände
Bearbeiter: Moertelmaier

lfd. Nummer: **600** Fläche: in m² Länge in m:
Bestandestyp: **0207 Markanter Einzelbaum**
Charakteristik:
Bearbeiter: Moertelmaier

lfd. Nummer: **601** Fläche: in m² Länge in m:
Bestandestyp: **0207 Markanter Einzelbaum**
Charakteristik:
Bearbeiter: Moertelmaier

lfd. Nummer: **602** Fläche: in m² Länge in m:
Bestandestyp: **0207 Markanter Einzelbaum**
Charakteristik:
Bearbeiter: Moertelmaier

lfd. Nummer: **603** Fläche: in m² Länge in m:
Bestandestyp: **0207 Markanter Einzelbaum**
Charakteristik:
Bearbeiter: Moertelmaier

lfd. Nummer: **604** Fläche: in m² Länge in m:
Bestandestyp: **0207 Markanter Einzelbaum**
Charakteristik:
Bearbeiter: Moertelmaier

lfd. Nummer: **605** Fläche: in m² Länge in m:
Bestandestyp: **0207 Markanter Einzelbaum**
Charakteristik:
Bearbeiter: Moertelmaier

lfd. Nummer: **606** Fläche: in m² Länge in m:
Bestandestyp: **0207 Markanter Einzelbaum**
Charakteristik:
Bearbeiter: Moertelmaier

lfd. Nummer: **607** Fläche: in m² Länge in m:
Bestandestyp: **0207 Markanter Einzelbaum**
Charakteristik:
Bearbeiter: Moertelmaier

lfd. Nummer: **608** Fläche: in m² Länge in m:
Bestandestyp: **0207 Markanter Einzelbaum**
Charakteristik:
Bearbeiter: Moertelmaier

lfd. Nummer: **609** Fläche: in m² Länge in m:
Bestandestyp: **0207 Markanter Einzelbaum**
Charakteristik:
Bearbeiter: Moertelmaier

lfd. Nummer: **610** Fläche: in m² Länge in m:
Bestandestyp: **0207 Markanter Einzelbaum**
Charakteristik:
Bearbeiter: Moertelmaier

lfd. Nummer: **611** Fläche: in m² Länge in m:
Bestandestyp: **0207 Markanter Einzelbaum**
Charakteristik:
Bearbeiter: Moertelmaier

lfd. Nummer: **612** Fläche: in m² Länge in m:
Bestandestyp: **0207 Markanter Einzelbaum**
Charakteristik:
Bearbeiter: Moertelmaier

lfd. Nummer: **613** Fläche: in m² Länge in m:
Bestandestyp: **0207 Markanter Einzelbaum**
Charakteristik:
Bearbeiter: Moertelmaier

lfd. Nummer: **614** Fläche: in m² Länge in m:
Bestandestyp: **0207 Markanter Einzelbaum**
Charakteristik:
Bearbeiter: Moertelmaier

lfd. Nummer: **615** Fläche: in m² Länge in m:
Bestandestyp: **0207 Markanter Einzelbaum**
Charakteristik:
Bearbeiter: Moertelmaier

lfd. Nummer:	**616**	Fläche: in m²	Länge in m:
Bestandestyp:	**0207 Markanter Einzelbaum**		
Charakteristik:			

Bearbeiter: Moertelmaier

ZOBODAT - www.zobodat.at

Zoologisch-Botanische Datenbank/Zoological-Botanical Database

Digitale Literatur/Digital Literature

Zeitschrift/Journal: Gutachten Naturschutzabteilung Oberösterreich

Jahr/Year: 2006

Band/Volume: 0444

Autor(en)/Author(s): diverse

Artikel/Article: Naturraumkartierung Oberösterreich. Landschaftserhebung Gemeinde Neukirchen an der Enknach. Endbericht. 1-51