



LAND

OBERÖSTERREICH

# Naturraumkartierung Oberösterreich

## Landschaftserhebung Gemeinde Perg



**natur:raum**  
Naturraumkartierung Oberösterreich

Endbericht



Land Oberösterreich

**NATUR**

# Naturraumkartierung Oberösterreich

Landschaftserhebung  
Gemeinde Perg

Endbericht

Kirchdorf an der Krems, 2009

**natur:raum**  
Naturraumkartierung Oberösterreich



**Projektleitung Naturraumkartierung Oberösterreich:**

Mag. Günter Dorninger

**Projektbetreuung Landschaftserhebungen:**

Mag. Günter Dorninger

**EDV/GIS-Betreuung**

Mag. Günter Dorninger

**Auftragnehmer:**

DI Franz Grossauer

Ingenieurkonsulent für Landschaftsplanung

Stadtplatz 4, 3950 Gmünd

**Bearbeiter:**

DI Peter Böhm

im Auftrag des Amtes der Oö. Landesregierung,  
Direktion für Landesplanung, wirtschaftliche und ländliche Entwicklung  
Abteilung Naturschutz / Naturraumkartierung OÖ

**Fotos der Titelseite:**

Foto links: Blick über Perg

Foto rechts: Kuppenlandschaft im Norden von Teilgebiet 1

**Impressum:**

**Medieninhaber und Herausgeber:**

Amt der Oö. Landesregierung

Direktion für Landesplanung, wirtschaftliche und ländliche Entwicklung

Abteilung Naturschutz / Naturraumkartierung OÖ

Garnisonstraße 1 • 4560 Kirchdorf an der Krems

Tel.: (+43 7582) 685-655 33, Fax: (+43 7582) 685- 653 99, E-Mail: biokart.post@ooe.gv.at

www.land-oberoesterreich.gv.at

**Redaktion:** Mag. Günter Dorninger

**Fotos:** alle Fotos DI Peter Böhm

**Grafik:** Mag. Günter Dorninger, Abteilung Naturschutz / Naturraumkartierung OÖ

**Druck:** Eigenvervielfältigung

März 2009

DVR: 0069264

© Alle Rechte, insbesondere das Recht der Vervielfältigung,  
Verbreitung oder Verwertung bleiben dem Land  
Oberösterreich vorbehalten

# Inhaltsverzeichnis

<b>1</b>	<b>VORBEMERKUNGEN</b>	<b>4</b>
1.1	Allgemeines	4
1.2	Beschreibung des Bearbeitungsgebietes	5
1.2.1	Lage	5
1.2.2	Bevölkerung, Siedlung, Wirtschaft	5
1.2.3	Geologie, Landschaftsgenese und Naturraum	6
1.2.4	Boden	7
1.2.5	Klima	7
<b>2</b>	<b>BESCHREIBUNG DER EINZELNEN TEILGEBIETE</b>	<b>8</b>
2.1	Teilgebiet 1: Landwirtschaftlich geprägte Kuppenlandschaft	11
2.2	Teilgebiet 2: Ackerbau-dominiertes agrarisches Intensivgebiet	12
<b>3</b>	<b>ZUSAMMENFASSEND E BESCHREIBUNG</b>	<b>13</b>
3.1	Ergebnisse der Landschaftserhebung	13
3.2	Naturschutzfachlich wertvolle Bereiche	14
3.3	Defizite und Ansatzpunkte für naturschutzfachliche Aufwertung	14
<b>4</b>	<b>VERWENDETE LITERATUR UND QUELLENVERZEICHNIS</b>	<b>16</b>
4.1	Datengrundlagen	16
4.2	Literaturverzeichnis	16
4.3	Sonstige Quellen	17

## Abbildungsverzeichnis

Abb. 1: Übersicht Erhebungsgebiet mit Abgrenzung der Teilgebiete und ÖK50	9
Abb. 2: Übersicht Erhebungsgebiet mit Abgrenzung der Teilgebiete und Orthofotos	10

## Tabellenverzeichnis

Tab. 1: Flächengrößen und prozentuelle Flächenverteilung der erhobenen Bestandestypen bzw. der nicht erhobenen Flächen in Relation zur gesamten Gemeindefläche	13
Tab. 2: Darstellung der Flächenverteilung und -größen der erhobenen Bestandestypen in Relation zur gesamten Gemeindefläche.	14

## Anhang 1: Fotodokumentation

## Anhang 2: Beschreibung der Einzelflächen

## Anhang 3: Karten

# 1 Vorbemerkungen

## 1.1 Allgemeines

Im Auftrag der Oö. Landesregierung, Naturschutzabteilung - Naturraumkartierung Oberösterreich, wird unter dem Titel „Naturraumkartierung Oberösterreich – Landschaftserhebung Oberösterreich“ die in Oberösterreich vorhandene Ausstattung, im Besonderen die der Kulturlandschaft, mit naturräumlich relevanten Strukturelementen und Biotopen erhoben. Im Gegensatz zur Biotopkartierung, die detaillierte Aussagen über die vegetationskundlichen Verhältnisse, Strukturmerkmale, Gefährdung, Nutzung, usw. trifft, gibt die Landschaftserhebung eine grobe und überblicksartige Darstellung der vorhandenen Elemente. Nur bestimmte Erhebungstypen werden über eine kurze Charakteristik beschrieben. Die Ergebnisse der Landschaftserhebung dienen als grundlegende Information für die Erarbeitung des Landschaftsleitbildes Oberösterreichs sowie für gutachterliche und planende Tätigkeiten von Behörden und anderen Planungsträgern. Bei konkreten Planungen sind jedoch aufbauend auf die Landschaftserhebung detailliertere Erhebungen durchzuführen.

Die Landschaftserhebung basiert auf einer Auswertung aktueller digitaler Farb-Orthofotos und vorliegender Unterlagen und erfolgt im Erhebungs- und Ausgabemaßstab 1 : 5.000. Begehungen werden auf ausgewählte Flächen beschränkt, und dienen insbesondere der Charakterisierung von Grünlandtypen sowie der Ansprache von Gehölzen. Bauland- und Siedlungsflächen sind nicht Gegenstand der Landschaftserhebung.

Die Ergebnisse der Landschaftserhebung werden für amtliche und private Gutachten, Planungen und Projekten zur Verfügung gestellt.

Das Büro DI Franz Grossauer, Ingenieurkonsulent für Landschaftsplanung, Gmünd wurde im April 2008 mit der Durchführung der Arbeiten zur Landschaftserhebung für die Gemeinde Perg im politischen Bezirk Perg beauftragt. Der Bearbeitungszeitraum erstreckte sich von Juni 2008 bis März 2009.

Gegenständlicher Bericht fasst die Ergebnisse der Landschaftserhebung der Gemeinde Perg zusammen. Grundlegende Unterlagen für die Digitalisierung und Aufarbeitung der Daten wurden vom Auftraggeber bereitgestellt (vollständige Auflistung siehe Kap. 4). Als Basis für den Bericht dienen die bei der Landesregierung bzw. Gemeinde erhobenen Pläne und Unterlagen wie z.B. der Flächenwidmungsplan und das Örtliche Entwicklungskonzept. Neben diverser Literatur zum Landschaftsraum sind auch die durch die Begehung vor Ort erworbenen Gebietskenntnisse und Wahrnehmungen durch den Bearbeiter eine wichtige Grundlage für die Berichterstellung. Weiters wurden Informationen aus Recherchen im Internet verwendet.

## 1.2 Beschreibung des Bearbeitungsgebietes

### 1.2.1 Lage

Die Stadtgemeinde Perg liegt im unteren Mühlviertel am Übergang vom Hügelland des Mühlviertels in die fruchtbare Ebene des Machlandes. Das Gemeindegebiet besitzt eine Gesamtfläche von 26,5 km<sup>2</sup>.

Der Hauptort Perg liegt auf einer Seehöhe von 250 m. Der tiefstgelegene Punkt des Gemeindegebiets ist der Tobrabach mit einer Höhenlage von 239 m. Die höchste Erhebung stellt eine Kuppe östlich von Forndorf im Nordosten des Gebietes mit 410 m dar.

Die Gemeinde liegt im politischen Bezirk Perg und besteht aus den drei Katastralgemeinden Perg, Pergkirchen und Weinzierl.

Nach der naturschutzfachlichen Raumgliederung Oberösterreichs liegt der Nordteil des Gemeindegebiets in der Raumeinheit „Aist-Naarn-Kuppenland“, der mittlere Teil in den „Südlichen Mühlviertler Randlagen“ und der Südteil im „Machland“.

17,7% der Fläche sind bewaldet, 68,7 % landwirtschaftlich genutzt.

### 1.2.2 Bevölkerung, Siedlung, Wirtschaft

#### Bevölkerung

Die Gemeinde Perg zählte 2007 7.511 Einwohner, 1991 waren es zum Vergleich 5.958. 1971 gab es 1.518 Privathaushalte mit einer durchschnittlichen Haushaltsgröße von 3,2 Bewohnern, 2001 waren es 2.665 Haushalte mit durchschnittlich 2,6 Bewohnern.

#### Siedlung

Der mit Abstand größte Ort in der Gemeinde ist Perg. Das Siedlungsgebiet weist mittlerweile einen beträchtlichen Anteil an der Gesamtfläche der Gemeinde auf. Dies ist vor allem auf die starke bauliche Entwicklung im Süden des Ortes zurückzuführen. Gewerbebereiche sind hier mit großzügigen Neubau-Siedlungen vermischt, sodass Perg insgesamt ein sehr zersiedeltes Ortsbild zeigt.

Das restliche Gemeindegebiet ist von kleinen, historisch gewachsenen Weilern und Dörfern, teilweise auch durch einzeln stehende Gehöfte charakterisiert.

#### Wirtschaft

Das wirtschaftliche Zentrum der Gemeinde sowie des ganzen Südteils des unteren Mühlviertels ist Perg. Durch seine verkehrsgünstige Lage an der nach Linz führenden Bundesstraße 3 haben sich zahlreiche Betriebe aus verschiedenen wirtschaftlichen Sektoren hier in den letzten Jahrzehnten angesiedelt. Entsprechend stark ist der tägliche Pendlerstrom in die Gemeinde. Aber auch die Wohnbevölkerung zeigt stark zunehmende Tendenz (siehe oben).

Aufgrund der günstigen Bodenverhältnisse und des ebenen Landschaftsreliefs im Machland besitzt auch die Landwirtschaft einen deutlichen Anteil an der Gesamtwirtschaftsleistung der Gemeinde. Daher soll kurz deren Struktur beschrieben werden.

Die Agrarstatistik zeigt von 1990 bis 1999 eine Abnahme der landwirtschaftlichen Betriebe von 135 auf 118. Diese Abnahme ging sowohl zu Lasten der Nebenerwerbsbetriebe, die in diesem

Zeitraum von 76 auf 66 zurückgingen, als auch zu Lasten der Haupterwerbsbetriebe. Diese gingen von 56 auf 48 zurück.

Trotz der Abnahme der Betriebe nahm die bewirtschaftete landwirtschaftliche Nutzfläche von 1990 bis 1999 von 1.692 ha auf 1.738 ha zu. Der Waldanteil nahm von 519 ha auf 845 ha zu. Pro verbleibenden Betrieb gab es also eine Zunahme der durchschnittlich bewirtschafteten Gesamtfläche.

### 1.2.3 Geologie, Landschaftsgenese und Naturraum

Das Aufnahmegebiet liegt im Übergangsbereich dreier Naturräume mit unterschiedlicher Landschaftsgenese.

Ganz im Norden erreicht das „Aist-Naarn-Kuppenland“ das Gemeindegebiet. Es gehört zur geologischen Großeinheit der Böhmisches Masse. Seine Hügel und Kuppen bestehen hauptsächlich aus Graniten (vor allem Weinsberger Granit und Mauthausner Granit) und untergeordnet Gneisen. Immer wieder findet sich anstehender Fels in der Landschaft (Restlinge).

Das Aist-Naarn-Kuppenland ist eine ausgeprägt kleingliedrige und abwechslungsreiche Landschaft, die stufenförmig nach Norden hin ansteigt. Die zahlreichen Kuppen werden durch Täler voneinander getrennt, die wiederum enge Schluchtabschnitte aber auch breitere Kerbtäler aufweisen. Land- und forstwirtschaftliche genutzte Flächen wechseln sich kleinräumig ab. Im Übergangsbereich zur Donau finden sich entlang von geologischen Bruchlinien abgesenkte Becken, die zum Teil mit Ablagerungen gefüllt sind.

Südlich schließt die Raumeinheit „Südliche Mühlviertler Randlagen“ als schmales Band an. Es handelt sich hier um tertiäre Ablagerungen (Sandstein, Schlier, lokale Schotterdecken) über einem Granitsockel, der durch Erosion auch immer wieder zu Tage tritt. Durch diese kleinräumig wechselnden geologischen Bedingungen hat sich eine vielfältige Mischung unterschiedlichster Lebensräume entwickeln können. Das flachwellige Relief ermöglicht aber gleichzeitig auch eine intensive Landwirtschaft, sodass diese Raumeinheit streckenweise landschaftlich monoton erscheint.

Die südlich gelegene Hälfte der Gemeinde zählt zum Machland, einer von 3 großen Beckenlandschaften entlang der oberösterreichischen Donau. Geologisch ist das Gebiet überwiegend aus eiszeitlichen und rezenten Flussablagerungen der Donau und ihrer Zubringer aufgebaut. Das Spektrum reicht von der tieferen und höheren Austufe über die tiefere zur höheren Niederterrasse. Die Sedimente sind abhängig vom Einzugsgebiet kalkreich, kalkfrei oder silikatisch, wobei alle Fraktionen von Korngrößen vorliegen.

Aufgrund ausgeprägter Flussregulierungen und Entwässerungsmaßnahmen wird das ursprünglich sehr bodenfeuchte Gebiet heute agrarisch intensiv genutzt und zählt damit zu den landwirtschaftlich produktivsten Landschaften Oberösterreich. Der natürliche Auwald wurde großflächig durch Pappelforste ersetzt.

Das Aufnahmegebiet liegt vor allem im forstlichen Wuchsgebiet 7.2 „Nördliches Alpenvorland – Ostteil“, zu einem kleinen Teil auch im Gebiet 9.1 „Mühlviertel“.

Folgende natürliche Waldgesellschaften wären im Gemeindegebiet zu finden:

- Kolline und submontane Stieleichen- Hainbuchenwälder
- Submontaner Buchenwald mit Tanne, Edellaubbaumarten, Stieleiche
- Eschen-Schwarzerlen-Auwälder
- Silberweiden – Silberpappel-Grauerlen-Auwälder
- Hartholz-Auwälder mit Esche, Stieleiche, Flatterulme, Feldulme
- Laubmischwälder mit Bergahorn, Esche und Bergulme
- Weißkiefer-Eichenwälder auf nährstoffarmen Standorten



## 1.2.4 Boden

Die Böden des „Aist-Naarn-Kuppenlandes“ sind von Natur aus nährstoffarm und neigen aufgrund des Ausgangsgesteins zur Versauerung.

Der häufigste Bodentyp ist hier die Felsbraunerde. Je nach Lage ist sie flach- bis mittelgründig ausgeprägt. Je besser die Wasserversorgung, desto geeigneter ist sie für den Ackerbau. Auf flachen Hängen und Verebnungen kommt es unter dem Einfluss von Tagwasserstau zur Pseudovergleyung der Braunerde. Unter Grundwassereinfluss in Senken finden sich auch echte Gleye, wobei die Übergänge zwischen diesen Bodentypen fließend sind.

In den „Südlichen Mühlviertler Randlagen“ finden sich ähnliche Bodentypen, allerdings aufgrund tertiärer Überdeckungen wesentlich tiefgründiger, basenreicher und damit besser für die Landwirtschaft geeignet.

Das Machland ist bodenkundlich einerseits durch die Donauauen geprägt, andererseits durch die silikatischen Sedimente der Zubringerflüsse aus dem Norden, wie Aist und Naarn. Die dominanten Bodentypen sind im Augebiet Graue Auböden sowie kalkhaltige Gleye. Im Bereich der Niederterrasse und Donauzubringer dominieren Parabraunerden, Braune Auböden und kalkfreie Gleye.

## 1.2.5 Klima

Das Klima im „Aist-Naarn-Kuppenland“ ist ein Übergangsklima mit ozeanischem Einfluss im Westen und kontinentalem Einfluss weiter östlich.

Die durchschnittlichen Jahresniederschläge liegen zwischen 700 mm und 900 mm. Die Nebelhäufigkeit steigt mit sinkender Seehöhe. Hauptwindrichtung ist Westen, wobei immer wieder auftretende raue und kalte Nordwinde kennzeichnend für das Gebiet sind.

Aufgrund der großen Höhendifferenzen und der Exposition finden sich große Temperaturspannen. Im Norden in den höchsten Lagen beträgt das Jahresmittel 5 – 6°C. Am Südrand hingegen kommt es zu einer klimatischen Begünstigung, die in der südlich angrenzenden Raumeinheit „Südliche Mühlviertler Randlagen“ besonders deutlich wird. Hier beträgt das Jahresmittel zwischen 8 und 9°C. Das Gebiet zählt damit bereits zu den wärmsten Gebieten Oberösterreichs.

Das Machland ist mit 10°C Jahresdurchschnittstemperatur noch etwas wärmer. Die Niederschläge liegen um 800 mm pro Jahr. Auch hier dominieren Westwinde.

## 2 Beschreibung der einzelnen Teilgebiete

Die Zielsetzung der Landschaftserhebung für das Gemeindegebiet von Perg legt eine Untergliederung des Gemeindegebiets in 2 Teilgebiete nahe. Die Gliederung erfolgt auf Grundlage von Geologie, Landschaftsgenese, Naturraum sowie der naturschutzfachlichen Raumgliederung Oberösterreichs.

### **Teilgebiet 1: Landwirtschaftlich geprägte Kuppenlandschaft**

Das Teilgebiet 1 hat nach der naturschutzfachlichen Raumgliederung an den Raumeinheiten „Südliche Mühlviertler Randlagen“ und „Aist-Naarn-Kuppenland“ Anteil. Es umfasst die reliefbetonte Nordhälfte des Gemeindegebietes und ist durch eine relativ intensive landwirtschaftliche Nutzung mit einigen eingestreuten Waldbereichen gekennzeichnet.

### **Teilgebiet 2: Ackerbau-dominiertes agrarisches Intensivgebiet**

Das Teilgebiet 2 liegt nach der naturschutzfachlichen Raumgliederung in der Raumeinheit Machland und umfasst den flachen Südteil des Gemeindegebietes. Das Gebiet ist durch agrarische Intensivnutzung sowie durch Besiedlung, gewerbliche Nutzung und starkes Verkehrsaufkommen geprägt.



Abb. 1: Übersicht Erhebungsgebiet mit Abgrenzung der Teilgebiete und ÖK50

- Teilgebiet 1: Landwirtschaftlich geprägte Kuppenlandschaft
- Teilgebiet 2: Ackerbau-dominiertes agrarisches Intensivgebiet

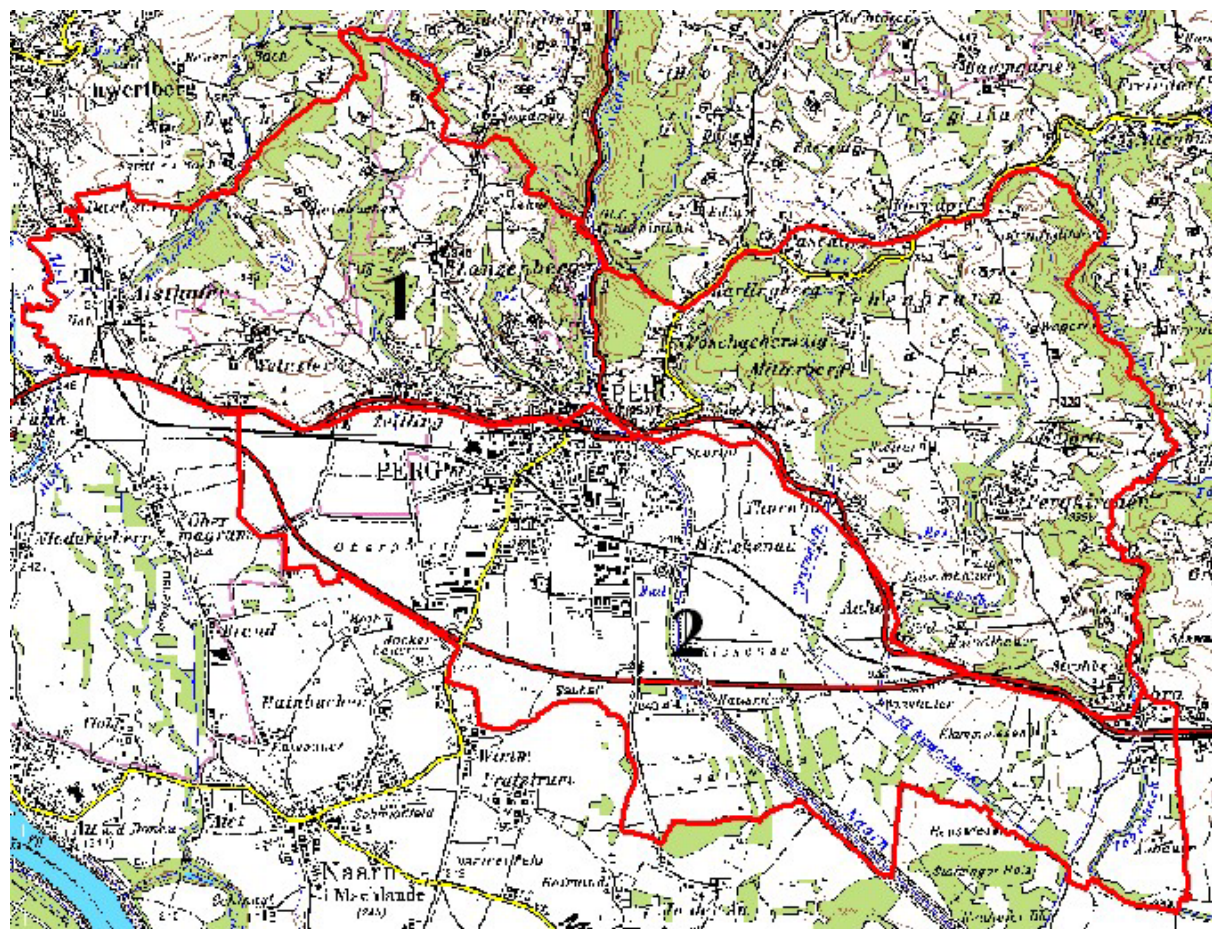

Abb. 2: Übersicht Erhebungsgebiet mit Abgrenzung der Teilgebiete und Orthofotos

Teilgebiet 1: Landwirtschaftlich geprägte Kuppenlandschaft  
Teilgebiet 2: Ackerbau-dominiertes agrarisches Intensivgebiet

## 2.1 Teilgebiet 1: Landwirtschaftlich geprägte Kuppenlandschaft

Struktur-/Nutzungsmerkmal	Charakterisierung
Wald	<ul style="list-style-type: none"> <li>• Sowohl einige größere geschlossene als auch zahlreiche kleine Waldflächen regelmäßig über das Gebiet verteilt</li> <li>• Aufbau und Artenzusammensetzung wechselt zwischen naturnah und naturfern</li> <li>• Einige Aufforstungsflächen vorhanden</li> </ul>
Landwirtschaftliche Nutzung / Nutzungsintensität	<ul style="list-style-type: none"> <li>• Durchwegs recht intensiv landwirtschaftlich genutzt</li> <li>• Gemischte Acker- und Grünlandwirtschaft</li> <li>• Zahlreiche Streuobstwiesen um Gehöfte</li> </ul>
Moore	<ul style="list-style-type: none"> <li>• Nicht vorhanden</li> </ul>
Strukturelemente	<ul style="list-style-type: none"> <li>• Insgesamt mäßig strukturreich</li> <li>• Im Siedlungsbereich aber auch teilweise ortsfrem Streuobst</li> <li>• Zahlreiche Uferbegleitgehölze</li> <li>• Einige Feldgehölze und Hecken mit meist naturnahem Aufbau und Artenbestand</li> </ul>
Gewässer	<ul style="list-style-type: none"> <li>• Entwässerung Richtung Süden zur Donau</li> <li>• Ein Hauptgewässer (Naarn) sowie einige weitere Bäche durchqueren das Gebiet</li> <li>• Einige Stillgewässer, jedoch meist naturfern ausgeprägt</li> </ul>
Rohstoffabbau / Deponien	<ul style="list-style-type: none"> <li>• Ein Steinbruch</li> </ul>
Siedlungsstruktur	<ul style="list-style-type: none"> <li>• Hauptort Perg erstreckt sich in mehrere Richtungen ins Umland und ist mit umliegenden Dörfern verwachsen</li> <li>• Ansonsten Dörfer bäuerlicher Prägung</li> <li>• Einige Einzelgehöfte</li> </ul>
Relief	<ul style="list-style-type: none"> <li>• Starke Unterschiede mit Höhenlagen zwischen 250 m und 410 m</li> </ul>
Auffällige Entwicklungsprozesse / Landschaftseingriffe	<ul style="list-style-type: none"> <li>• Feuchtbiotope aufgrund großflächiger Drainagierungen praktisch vollständig verschwunden</li> <li>• Extensive Wiesentypen ebenfalls vollständig verschwunden</li> </ul>

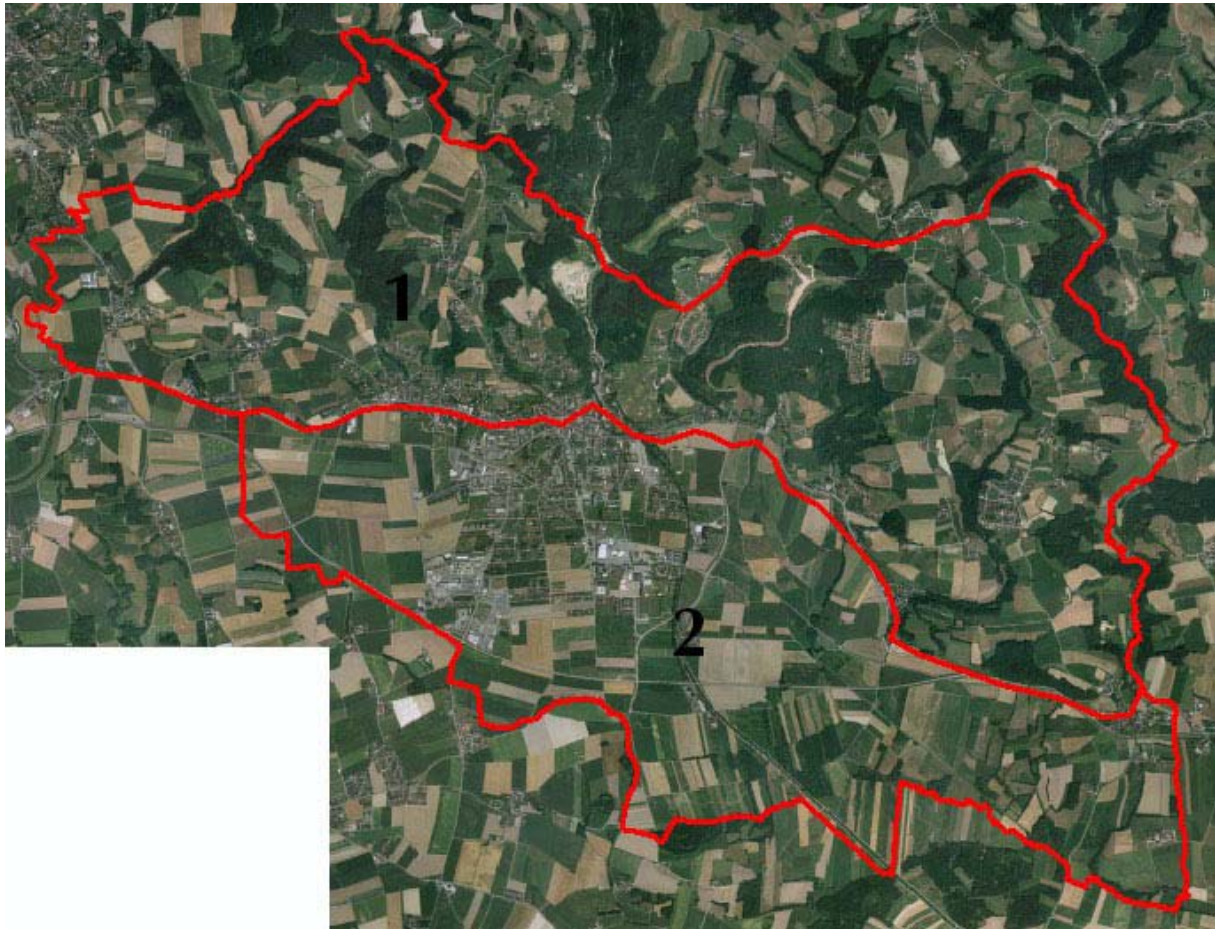
## 2.2 Teilgebiet 2: Ackerbau-dominiertes agrarisches Intensivgebiet

Struktur-/Nutzungsmerkmal	Charakterisierung
Wald	<ul style="list-style-type: none"> <li>• Bis auf einige kleine Waldflächen im Osten des Teilgebietes kein Wald</li> </ul>
Landwirtschaftliche Nutzung / Nutzungsintensität	<ul style="list-style-type: none"> <li>• Agrarisch intensive Landwirtschaft</li> <li>• Dominanz von Ackerwirtschaft</li> <li>• Kleinstflächige Reste von Fettwiesen</li> </ul>
Moore	<ul style="list-style-type: none"> <li>• Keine vorhanden</li> </ul>
Strukturelemente	<ul style="list-style-type: none"> <li>• Grundsätzlich sehr ausgeräumt</li> <li>• Wenige Uferbegleitgehölze entlang von Fließgewässern</li> <li>• Wenige Heckenzüge und Feldgehölze</li> </ul>
Gewässer	<ul style="list-style-type: none"> <li>• Entwässerung Richtung Südosten zur Donau</li> <li>• Zwei Hauptgewässer (Naarn, Kleiner Naarnkanal) durchqueren das Gebiet, sind allerdings streng reguliert</li> <li>• Zwei naturferne Stillgewässer</li> </ul>
Rohstoffabbau / Deponien	<ul style="list-style-type: none"> <li>• Keine vorhanden</li> </ul>
Siedlungsstruktur	<ul style="list-style-type: none"> <li>• Hauptort Perg durch Wohnbau und Gewerbe in Ausdehnung begriffen (Zersiedelung)</li> <li>• Sonst keine Besiedelung</li> </ul>
Relief	<ul style="list-style-type: none"> <li>• Flache und weite Beckenlage der Donau (Austufe und Niederterrasse) mit Höhenlage um 245 m</li> </ul>
Auffällige Entwicklungsprozesse / Landschaftseingriffe	<ul style="list-style-type: none"> <li>• Vollflächige Intensivierung und Ausräumung der Landschaft seit langem abgeschlossen</li> </ul>

## 3 Zusammenfassende Beschreibung

### 3.1 Ergebnisse der Landschaftserhebung

Die Gemeinde Perg hat an den drei Raumeinheiten „Aist-Naarn-Kuppenland“, „Südliche Mühlviertler Randlagen“ und Machland Anteil. Das Gemeindegebiet ist im Norden durch Kuppen und weite Senken gegliedert. Die steileren Bereiche sowie Niederungen entlang von Fließgewässern sind stark bewaldet, der Rest landwirtschaftlich genutzt. Die Entwässerungsrichtung ist nach Süden zur Donau.

Aufgrund raumgreifender Intensivierung der Landwirtschaft in den letzten Jahrzehnten zeigen sich deutliche landschaftsökologische Defizite, wodurch die Vielfalt an Lebensraumtypen relativ begrenzt ist.

Abzüglich der Nadelwälder wurden 509 mehr oder weniger naturnahe Elemente festgestellt, die sich auf 14 Bestandestypen verteilen und 18,64% der Gemeindefläche einnehmen (siehe Tab. 1).

Dieser doch recht hohe Wert ist bedingt durch den großen Flächenanteil von Laub- und Mischwäldern im Gebiet. Zahlenmäßig am häufigsten vertreten sind Streuobstbestände, die vor allem im Randbereich der Ortschaften auftreten. Diese sind besonders erwähnenswert, da sie oft weit in die umgebende Landschaft reichen und die Siedlungen dadurch sowohl optisch als auch funktional in diese einbinden.

Ebenfalls noch recht häufig finden sich Hecken, Ufergehölzstreifen und Stillgewässer. Diese besitzen vor allem vernetzende Funktion (Korridore und Trittsteinbiotope) im Sinne des Biotopverbundes.

Im Bereich der Bezirksstadt Perg zeigen sich starke Zersiedelungstendenzen durch unstrukturierte und flächenintensive Entwicklung von Wohnbau und Gewerbe.

Die folgenden Tabellen geben einen zusammenfassenden Überblick über die prozentuelle Flächenverteilung und Flächengrößen der erhobenen Bestandestypen in Relation zur gesamten Gemeindefläche.

	Fläche in ha	Prozentueller Anteil
<b>Gemeindefläche gesamt</b>		
<b>davon</b>		
Fläche erhobene Bestandestypen (inkl. Nadelwälder)	626,47	23,66
Intensiv genutzte Grünlandbereiche, geschlossene Siedlungsgebiete, Verkehrsflächen (= nicht erhobene Flächen)	2021,53	76,34

Tab. 1: Flächengrößen und prozentuelle Flächenverteilung der erhobenen Bestandestypen bzw. der nicht erhobenen Flächen in Relation zur gesamten Gemeindefläche

Erhobene Bestandestypen	Flächengröße in ha	Anteil an der ges. Gemeindefläche in %
Nadelwald/Nadelholzforst	132,92	5,02
Laub-Nadel-Mischwald/Laub-Nadelholz- Mischforst	202,81	7,66
Laubwald/Laubholzforst	178,47	6,74
Kleinstwaldfläche ("Feldgehölz"), Gebüsch oder Baumgruppe unter 1000m <sup>2</sup>	0,36	0,01
Uferbegleitgehölz	17,49	0,66
Heckenzug	6,04	0,23
Streuobstbestand (Streuobstwiese/-weide, Obstbaumreihen)	21,82	0,82
Baumreihe, Allee	0,93	0,04
Markanter Einzelbaum	0,23	0,01
Sukzessionsfläche in ehemaligen Intensivgebieten	1,04	0,04
Neubewaldung/Aufforstung	4,56	0,17
Stehendes Gewässer	3,58	0,14
Fließendes Gewässer	12,09	0,46
Abbaufächen geogener Rohstoffe mit aktueller betrieblicher Nutzung	8,55	0,32
Erhebungsflächen unbestimmten Typs	35,59	1,34

Tab. 2: Darstellung der Flächenverteilung und -größen der erhobenen Bestandestypen in Relation zur gesamten Gemeindefläche.

## 3.2 Naturschutzfachlich wertvolle Bereiche

In der zum Großteil intensiv landwirtschaftlich genutzten Gemeinde finden sich insgesamt wenige naturschutzfachlich wertvolle Bereiche.

Am ehesten hervorzuheben sind aufgrund verschiedener Landschafts- und Reliefformen eine größere Zahl von naturschutzfachlich wichtigen Trittstein- und Korridorbiotopen. Dazu zählen vor allem die Obstbaumbestände um Siedlungen, strukturreiche Uferbegleitgehölze entlang von Bächen sowie zahlreiche Heckenzüge.

Ein deutlicher Anteil der Wälder sind standortgerechte Laubbestände. Diese tragen zur Artenvielfalt bei und stellen auch allein auf Grund ihrer Größe einen bedeutenden Lebensraum für Tiere und Pflanzen dar und sollten daher unbedingt erhalten bleiben.

## 3.3 Defizite und Ansatzpunkte für naturschutzfachliche Aufwertung

Auffallend ist der große Anteil an ausgeräumten intensivlandwirtschaftlich genutzten Bereichen im Gemeindegebiet. Gezielte Anlage traditioneller Landschaftselemente könnte den Biotopverbund wesentlich verbessern.

Weiters ist der vollständige Verlust naturnaher Feuchtlebensräume zu nennen. Die praktisch flächendeckende Entwässerung feuchter Äcker und Wiesen sowie die harte Regulierung von Bächen im Machland veränderten das Landschaftsgefüge nachhaltig. Bachrenaturierungen sowie die Schaffung naturnaher Ufergehölzsäume und die Extensivierung bachnaher Wiesen mit



Einrichtung von Pufferzonen entlang der Ufer wären sinnvolle Entwicklungsmaßnahmen. Ein erster positiver Entwicklungsschritt diesbezüglich ist die in Umsetzung begriffene Renaturierung der Naarn in der Nachbargemeinde Naarn in Neuhof.

Aufgrund der intensiven Grünlandwirtschaft sind extensive Wiesenlebensräume praktisch nicht mehr vorhanden.

## 4 Verwendete Literatur und Quellenverzeichnis

### 4.1 Datengrundlagen

#### Vom Auftraggeber beigestellte Daten

- Farb-Orthofotos im Triangulierungsblattschnitt 1:5000 (© Land Oberösterreich)
- Digitale ÖK50 (kartographisches Modell KM50) im Blattschnitt TB20000 (© Bundesamt für Eich- und Vermessungswesen)
- Gemeindegrenzen aus der Digitalen Katastralmappe (© Bundesamt für Eich- und Vermessungswesen)
- Digitale Katastralmappe (© Bundesamt für Eich- und Vermessungswesen)
- 10m Höhengichtlinien generiert aus dem Digitalen Höhemodell (© Bundesamt für Eich- und Vermessungswesen)
- Digitales Landschaftsmodell - Gewässernetz (© Bundesamt für Eich- und Vermessungswesen)
- Naturschutzfachliche Raumgliederung Oberösterreichs (© Land Oberösterreich)
- Moorflächen nach Krisai & Schmidt (aus GENISYS) (© Land Oberösterreich)

#### Gemeinde Perg

- Flächenwidmungsplan der Stadtgemeinde Perg

### 4.2 Literaturverzeichnis

MUCINA L., G. GRABHER und T. ELLMAUER (Hrsg.; 1993): Die Pflanzengesellschaften Österreichs Teil I bis III. - Gustav Fischer Verlag Stuttgart - New York.

UMWELTBUNDESAMT (UBA, Hrsg.; 1987): Biotopkartierung. Stand und Empfehlungen. - Herausgegeben vom Umweltbundesamt Wien in Zusammenarbeit mit dem Österreichischen Institut für Raumplanung ÖIR, Wien.

UMWELTBUNDESAMT (UBA, Hrsg.; 1989): Biotoptypen in Österreich. Vorarbeiten zu einem Katalog. - Herausgegeben vom Umweltbundesamt Wien, Wien.

UMWELTBUNDESAMT (UBA, Hrsg.; 1989): Kartierung ausgewählter Kulturlandschaften Österreichs. - Herausgegeben vom Umweltbundesamt Wien, Wien.

## 4.3 Sonstige Quellen

- Internet-Abfrage: <http://doris.ooe.gv.at>
- Internet-Abfrage: <http://www.ooe.gv.at/natur/nala/index.htm>
- Internet-Abfrage: <http://www.ooe.gv.at/natur/genisys/>
- Internet-Abfrage: <http://www.ooe.gv.at/>
- Internet-Abfrage: <http://bfw.ac.at/300/1207.html>
- Internet-Abfrage: <http://www.statistik.at/>
- Internet-Abfrage: <http://www.zamg.ac.at/>
- Internet-Abfrage: <http://bfw.ac.at/>
- Internet-Abfrage: <http://www.perg.at/>
- Internet-Abfrage: <http://de.wikipedia.org/wiki/Perg>
- Internet-Abfrage: <http://www.geologie.ac.at/>

# Anhang 1

## Fotodokumentation



Abb. 1: Der Kleine Naarnkanal südlich von Auhof (Foto: Grossauer, Ingenieurkonsulent für Landschaftsplanung, Gmünd)



Abb. 2: Die Naarn unterhalb der Kläranlage von Perg (Foto: Grossauer, Ingenieurkonsulent für Landschaftsplanung, Gmünd)



Abb. 3: Intensiver Ackerbau „in der Au“ (Foto: Grossauer, Ingenieurkonsulent für Landschaftsplanung, Gmünd)



Abb. 4: Standortfremde Fichtenkultur bei Aisthofen (Foto: Grossauer, Ingenieurkonsulent für Landschaftsplanung, Gmünd)



Abb. 5: Strukturreiche Böschungen am Übergang ins Mühlviertler Hügelland bei Aisthofen (Foto: Grossauer, Ingenieurkonsulent für Landschaftsplanung, Gmünd)



Abb. 6: Blick von Weinzierl auf Perg (Photo: Grossauer, Ingenieurkonsulent für Landschaftsplanung, Gmünd)



Abb. 7: Kuppenlandschaft im Norden von Teilgebiet 1 (Foto: Grossauer, Ingenieurkonsulent für Landschaftsplanung, Gmünd)



Abb. 8 Blick über Perg (Foto: Grossauer, Ingenieurkonsulent für Landschaftsplanung, Gmünd)





Abb. 9: Steinbruch im Naartal nördlich von Perg (Foto: Grossauer, Ingenieurkonsulent für Landschaftsplanung, Gmünd)



Abb. 10: Siedlungsentwicklung in Pergkirchen (Foto: Grossauer, Ingenieurkonsulent für Landschaftsplanung, Gmünd)



Abb. 11: Ufergehölzstreifen am Thurnhofbach bei Pasching (Foto: Grossauer, Ingenieurkonsulent für Landschaftsplanung, Gmünd)



Abb. 12: Landwirtschaftlich geprägtes Gebiet bei Lehenbrunn (Foto: Grossauer, Ingenieurkonsulent für Landschaftsplanung, Gmünd)



Abb. 13: Feldgehölz als landwirtschaftliche Lagerstätte bei Dörfel (Foto: Grossauer, Ingenieurkonsulent für Landschaftsplanung, Gmünd)

# Anhang 2

## Beschreibung der Einzelflächen

(Datenbank-Bericht: Auswahl Berichte Gemeinde -  
"Ausdruck Endbericht" sortiert nach Flächennummer)

Gemeinde: **41116 Perg**

Bezirk: **Perg**

lfd. Nummer:	<b>1</b>	Fläche: in m <sup>2</sup>	<b>38</b>	Länge in m:	<b>0</b>
Bestandestyp:	<b>0204 Streuobstbestand (Streuobstwiese/-weide, Obstbaumreihen)</b>				
Charakteristik:	Bearbeiter: Mag. Axel Schmidt, DI Clemens K+hl				
lfd. Nummer:	<b>2</b>	Fläche: in m <sup>2</sup>	<b>38</b>	Länge in m:	<b>0</b>
Bestandestyp:	<b>0204 Streuobstbestand (Streuobstwiese/-weide, Obstbaumreihen)</b>				
Charakteristik:	Bearbeiter: Mag. Axel Schmidt, DI Clemens K+hl				
lfd. Nummer:	<b>3</b>	Fläche: in m <sup>2</sup>	<b>38</b>	Länge in m:	<b>0</b>
Bestandestyp:	<b>0204 Streuobstbestand (Streuobstwiese/-weide, Obstbaumreihen)</b>				
Charakteristik:	Bearbeiter: Mag. Axel Schmidt, DI Clemens K+hl				
lfd. Nummer:	<b>4</b>	Fläche: in m <sup>2</sup>	<b>20</b>	Länge in m:	<b>0</b>
Bestandestyp:	<b>0204 Streuobstbestand (Streuobstwiese/-weide, Obstbaumreihen)</b>				
Charakteristik:	Bearbeiter: Mag. Axel Schmidt, DI Clemens K+hl				
lfd. Nummer:	<b>5</b>	Fläche: in m <sup>2</sup>	<b>38</b>	Länge in m:	<b>0</b>
Bestandestyp:	<b>0204 Streuobstbestand (Streuobstwiese/-weide, Obstbaumreihen)</b>				
Charakteristik:	Bearbeiter: Mag. Axel Schmidt, DI Clemens K+hl				
lfd. Nummer:	<b>6</b>	Fläche: in m <sup>2</sup>	<b>28</b>	Länge in m:	<b>0</b>
Bestandestyp:	<b>0204 Streuobstbestand (Streuobstwiese/-weide, Obstbaumreihen)</b>				
Charakteristik:	Bearbeiter: Mag. Axel Schmidt, DI Clemens K+hl				
lfd. Nummer:	<b>7</b>	Fläche: in m <sup>2</sup>	<b>38</b>	Länge in m:	<b>0</b>
Bestandestyp:	<b>0204 Streuobstbestand (Streuobstwiese/-weide, Obstbaumreihen)</b>				
Charakteristik:	Bearbeiter: Mag. Axel Schmidt, DI Clemens K+hl				
lfd. Nummer:	<b>8</b>	Fläche: in m <sup>2</sup>	<b>38</b>	Länge in m:	<b>0</b>
Bestandestyp:	<b>0204 Streuobstbestand (Streuobstwiese/-weide, Obstbaumreihen)</b>				
Charakteristik:	Bearbeiter: Mag. Axel Schmidt, DI Clemens K+hl				
lfd. Nummer:	<b>9</b>	Fläche: in m <sup>2</sup>	<b>38</b>	Länge in m:	<b>0</b>
Bestandestyp:	<b>0204 Streuobstbestand (Streuobstwiese/-weide, Obstbaumreihen)</b>				
Charakteristik:	Bearbeiter: Mag. Axel Schmidt, DI Clemens K+hl				
lfd. Nummer:	<b>10</b>	Fläche: in m <sup>2</sup>	<b>28</b>	Länge in m:	<b>0</b>
Bestandestyp:	<b>0204 Streuobstbestand (Streuobstwiese/-weide, Obstbaumreihen)</b>				
Charakteristik:	Bearbeiter: Mag. Axel Schmidt, DI Clemens K+hl				
lfd. Nummer:	<b>11</b>	Fläche: in m <sup>2</sup>	<b>38</b>	Länge in m:	<b>0</b>
Bestandestyp:	<b>0204 Streuobstbestand (Streuobstwiese/-weide, Obstbaumreihen)</b>				
Charakteristik:	Bearbeiter: Mag. Axel Schmidt, DI Clemens K+hl				

lfd. Nummer:	<b>12</b>	Fläche: in m <sup>2</sup>	<b>38</b>	Länge in m:	<b>0</b>
Bestandestyp:	<b>0204 Streuobstbestand (Streuobstwiese/-weide, Obstbaumreihen)</b>				
Charakteristik:	Bearbeiter: Mag. Axel Schmidt, DI Clemens K+hl				
lfd. Nummer:	<b>13</b>	Fläche: in m <sup>2</sup>	<b>38</b>	Länge in m:	<b>0</b>
Bestandestyp:	<b>0204 Streuobstbestand (Streuobstwiese/-weide, Obstbaumreihen)</b>				
Charakteristik:	Bearbeiter: Mag. Axel Schmidt, DI Clemens K+hl				
lfd. Nummer:	<b>14</b>	Fläche: in m <sup>2</sup>	<b>38</b>	Länge in m:	<b>0</b>
Bestandestyp:	<b>0204 Streuobstbestand (Streuobstwiese/-weide, Obstbaumreihen)</b>				
Charakteristik:	Bearbeiter: Mag. Axel Schmidt, DI Clemens K+hl				
lfd. Nummer:	<b>15</b>	Fläche: in m <sup>2</sup>	<b>38</b>	Länge in m:	<b>0</b>
Bestandestyp:	<b>0204 Streuobstbestand (Streuobstwiese/-weide, Obstbaumreihen)</b>				
Charakteristik:	Bearbeiter: Mag. Axel Schmidt, DI Clemens K+hl				
lfd. Nummer:	<b>16</b>	Fläche: in m <sup>2</sup>	<b>38</b>	Länge in m:	<b>0</b>
Bestandestyp:	<b>0204 Streuobstbestand (Streuobstwiese/-weide, Obstbaumreihen)</b>				
Charakteristik:	Bearbeiter: Mag. Axel Schmidt, DI Clemens K+hl				
lfd. Nummer:	<b>17</b>	Fläche: in m <sup>2</sup>	<b>38</b>	Länge in m:	<b>0</b>
Bestandestyp:	<b>0204 Streuobstbestand (Streuobstwiese/-weide, Obstbaumreihen)</b>				
Charakteristik:	Bearbeiter: Mag. Axel Schmidt, DI Clemens K+hl				
lfd. Nummer:	<b>18</b>	Fläche: in m <sup>2</sup>	<b>38</b>	Länge in m:	<b>0</b>
Bestandestyp:	<b>0204 Streuobstbestand (Streuobstwiese/-weide, Obstbaumreihen)</b>				
Charakteristik:	Bearbeiter: Mag. Axel Schmidt, DI Clemens K+hl				
lfd. Nummer:	<b>19</b>	Fläche: in m <sup>2</sup>	<b>38</b>	Länge in m:	<b>0</b>
Bestandestyp:	<b>0204 Streuobstbestand (Streuobstwiese/-weide, Obstbaumreihen)</b>				
Charakteristik:	Bearbeiter: Mag. Axel Schmidt, DI Clemens K+hl				
lfd. Nummer:	<b>20</b>	Fläche: in m <sup>2</sup>	<b>38</b>	Länge in m:	<b>0</b>
Bestandestyp:	<b>0204 Streuobstbestand (Streuobstwiese/-weide, Obstbaumreihen)</b>				
Charakteristik:	Bearbeiter: Mag. Axel Schmidt, DI Clemens K+hl				
lfd. Nummer:	<b>21</b>	Fläche: in m <sup>2</sup>	<b>38</b>	Länge in m:	<b>0</b>
Bestandestyp:	<b>0204 Streuobstbestand (Streuobstwiese/-weide, Obstbaumreihen)</b>				
Charakteristik:	Bearbeiter: Mag. Axel Schmidt, DI Clemens K+hl				
lfd. Nummer:	<b>22</b>	Fläche: in m <sup>2</sup>	<b>38</b>	Länge in m:	<b>0</b>
Bestandestyp:	<b>0204 Streuobstbestand (Streuobstwiese/-weide, Obstbaumreihen)</b>				
Charakteristik:	Bearbeiter: Mag. Axel Schmidt, DI Clemens K+hl				
lfd. Nummer:	<b>23</b>	Fläche: in m <sup>2</sup>	<b>38</b>	Länge in m:	<b>0</b>
Bestandestyp:	<b>0207 Markanter Einzelbaum</b>				
Charakteristik:	Bearbeiter: Mag. Axel Schmidt, DI Clemens K+hl				

lfd. Nummer:	<b>24</b>	Fläche: in m <sup>2</sup>	<b>38</b>	Länge in m:	<b>0</b>
Bestandestyp:	<b>0207 Markanter Einzelbaum</b>				
Charakteristik:					
	Bearbeiter: Mag. Axel Schmidt, DI Clemens K+hl				
lfd. Nummer:	<b>25</b>	Fläche: in m <sup>2</sup>	<b>38</b>	Länge in m:	<b>0</b>
Bestandestyp:	<b>0207 Markanter Einzelbaum</b>				
Charakteristik:					
	Bearbeiter: Mag. Axel Schmidt, DI Clemens K+hl				
lfd. Nummer:	<b>26</b>	Fläche: in m <sup>2</sup>	<b>38</b>	Länge in m:	<b>0</b>
Bestandestyp:	<b>0207 Markanter Einzelbaum</b>				
Charakteristik:					
	Bearbeiter: Mag. Axel Schmidt, DI Clemens K+hl				
lfd. Nummer:	<b>27</b>	Fläche: in m <sup>2</sup>	<b>38</b>	Länge in m:	<b>0</b>
Bestandestyp:	<b>0207 Markanter Einzelbaum</b>				
Charakteristik:					
	Bearbeiter: Mag. Axel Schmidt, DI Clemens K+hl				
lfd. Nummer:	<b>1001</b>	Fläche: in m <sup>2</sup>	<b>143</b>	Länge in m:	<b>29</b>
Bestandestyp:	<b>0203 Heckenzug</b>				
Charakteristik:					
	Bearbeiter: Mag. Axel Schmidt, DI Clemens K+hl				
lfd. Nummer:	<b>1002</b>	Fläche: in m <sup>2</sup>	<b>273</b>	Länge in m:	<b>55</b>
Bestandestyp:	<b>0204 Streuobstbestand (Streuobstwiese/-weide, Obstbaumreihen)</b>				
Charakteristik:					
	Bearbeiter: Mag. Axel Schmidt, DI Clemens K+hl				
lfd. Nummer:	<b>1003</b>	Fläche: in m <sup>2</sup>	<b>64</b>	Länge in m:	<b>16</b>
Bestandestyp:	<b>0204 Streuobstbestand (Streuobstwiese/-weide, Obstbaumreihen)</b>				
Charakteristik:					
	Bearbeiter: Mag. Axel Schmidt, DI Clemens K+hl				
lfd. Nummer:	<b>1004</b>	Fläche: in m <sup>2</sup>	<b>75</b>	Länge in m:	<b>19</b>
Bestandestyp:	<b>0204 Streuobstbestand (Streuobstwiese/-weide, Obstbaumreihen)</b>				
Charakteristik:					
	Bearbeiter: Mag. Axel Schmidt, DI Clemens K+hl				
lfd. Nummer:	<b>1005</b>	Fläche: in m <sup>2</sup>	<b>371</b>	Länge in m:	<b>93</b>
Bestandestyp:	<b>0206 Baumreihe, Allee</b>				
Charakteristik:					
	Bearbeiter: Mag. Axel Schmidt, DI Clemens K+hl				
lfd. Nummer:	<b>1006</b>	Fläche: in m <sup>2</sup>	<b>336</b>	Länge in m:	<b>56</b>
Bestandestyp:	<b>0204 Streuobstbestand (Streuobstwiese/-weide, Obstbaumreihen)</b>				
Charakteristik:					
	Bearbeiter: Mag. Axel Schmidt, DI Clemens K+hl				
lfd. Nummer:	<b>1007</b>	Fläche: in m <sup>2</sup>	<b>829</b>	Länge in m:	<b>166</b>
Bestandestyp:	<b>0204 Streuobstbestand (Streuobstwiese/-weide, Obstbaumreihen)</b>				
Charakteristik:					
	Bearbeiter: Mag. Axel Schmidt, DI Clemens K+hl				
lfd. Nummer:	<b>1008</b>	Fläche: in m <sup>2</sup>	<b>10426</b>	Länge in m:	<b>2606</b>
Bestandestyp:	<b>0402 Fließendes Gewässer</b>				
Charakteristik:	Bach mit durchschnittlich 4 m Bettbreite und geringem Gefälle. Linienführung bogig bis deutlich mäandrierend und standortgerechte Substratverhältnisse. Nur punktuelle Ufersicherungen durch Blockwurf vorhanden. Größtenteils ein ausgeprägter standortgerechter Ufergehölzstreifen (GP 14).				
	Bearbeiter: Mag. Axel Schmidt, DI Clemens K+hl				

lfd. Nummer: **1009** Fläche: in m<sup>2</sup> **1321** Länge in m: **189**  
Bestandestyp: **0204 Streuobstbestand (Streuobstwiese/-weide, Obstbaumreihen)**  
Charakteristik:

Bearbeiter: Mag. Axel Schmidt, DI Clemens K+hl

lfd. Nummer: **1010** Fläche: in m<sup>2</sup> **408** Länge in m: **58**  
Bestandestyp: **0204 Streuobstbestand (Streuobstwiese/-weide, Obstbaumreihen)**  
Charakteristik:

Bearbeiter: Mag. Axel Schmidt, DI Clemens K+hl

lfd. Nummer: **1011** Fläche: in m<sup>2</sup> **139** Länge in m: **23**  
Bestandestyp: **0204 Streuobstbestand (Streuobstwiese/-weide, Obstbaumreihen)**  
Charakteristik:

Bearbeiter: Mag. Axel Schmidt, DI Clemens K+hl

lfd. Nummer: **1012** Fläche: in m<sup>2</sup> **154** Länge in m: **31**  
Bestandestyp: **0204 Streuobstbestand (Streuobstwiese/-weide, Obstbaumreihen)**  
Charakteristik:

Bearbeiter: Mag. Axel Schmidt, DI Clemens K+hl

lfd. Nummer: **1013** Fläche: in m<sup>2</sup> **334** Länge in m: **48**  
Bestandestyp: **0204 Streuobstbestand (Streuobstwiese/-weide, Obstbaumreihen)**  
Charakteristik:

Bearbeiter: Mag. Axel Schmidt, DI Clemens K+hl

lfd. Nummer: **1014** Fläche: in m<sup>2</sup> **408** Länge in m: **58**  
Bestandestyp: **0204 Streuobstbestand (Streuobstwiese/-weide, Obstbaumreihen)**  
Charakteristik:

Bearbeiter: Mag. Axel Schmidt, DI Clemens K+hl

lfd. Nummer: **1015** Fläche: in m<sup>2</sup> **186** Länge in m: **31**  
Bestandestyp: **0204 Streuobstbestand (Streuobstwiese/-weide, Obstbaumreihen)**  
Charakteristik:

Bearbeiter: Mag. Axel Schmidt, DI Clemens K+hl

lfd. Nummer: **1016** Fläche: in m<sup>2</sup> **192** Länge in m: **38**  
Bestandestyp: **0204 Streuobstbestand (Streuobstwiese/-weide, Obstbaumreihen)**  
Charakteristik:

Bearbeiter: Mag. Axel Schmidt, DI Clemens K+hl

lfd. Nummer: **1017** Fläche: in m<sup>2</sup> **102** Länge in m: **25**  
Bestandestyp: **0204 Streuobstbestand (Streuobstwiese/-weide, Obstbaumreihen)**  
Charakteristik:

Bearbeiter: Mag. Axel Schmidt, DI Clemens K+hl

lfd. Nummer: **1018** Fläche: in m<sup>2</sup> **54** Länge in m: **14**  
Bestandestyp: **0204 Streuobstbestand (Streuobstwiese/-weide, Obstbaumreihen)**  
Charakteristik:

Bearbeiter: Mag. Axel Schmidt, DI Clemens K+hl

lfd. Nummer: **1019** Fläche: in m<sup>2</sup> **223** Länge in m: **37**  
Bestandestyp: **0204 Streuobstbestand (Streuobstwiese/-weide, Obstbaumreihen)**  
Charakteristik:

Bearbeiter: Mag. Axel Schmidt, DI Clemens K+hl

lfd. Nummer: **1020** Fläche: in m<sup>2</sup> **398** Länge in m: **80**  
Bestandestyp: **0206 Baumreihe, Allee**  
Charakteristik:

Bearbeiter: Mag. Axel Schmidt, DI Clemens K+hl



lfd. Nummer:	<b>1021</b>	Fläche: in m <sup>2</sup>	<b>706</b>	Länge in m:	<b>141</b>
Bestandestyp:	<b>0206 Baumreihe, Allee</b>				
Charakteristik:					
		Bearbeiter:	Mag. Axel Schmidt, DI Clemens K+hl		
lfd. Nummer:	<b>1022</b>	Fläche: in m <sup>2</sup>	<b>122</b>	Länge in m:	<b>31</b>
Bestandestyp:	<b>0204 Streuobstbestand (Streuobstwiese/-weide, Obstbaumreihen)</b>				
Charakteristik:					
		Bearbeiter:	Mag. Axel Schmidt, DI Clemens K+hl		
lfd. Nummer:	<b>1023</b>	Fläche: in m <sup>2</sup>	<b>116</b>	Länge in m:	<b>29</b>
Bestandestyp:	<b>0204 Streuobstbestand (Streuobstwiese/-weide, Obstbaumreihen)</b>				
Charakteristik:					
		Bearbeiter:	Mag. Axel Schmidt, DI Clemens K+hl		
lfd. Nummer:	<b>1024</b>	Fläche: in m <sup>2</sup>	<b>186</b>	Länge in m:	<b>27</b>
Bestandestyp:	<b>0204 Streuobstbestand (Streuobstwiese/-weide, Obstbaumreihen)</b>				
Charakteristik:					
		Bearbeiter:	Mag. Axel Schmidt, DI Clemens K+hl		
lfd. Nummer:	<b>1025</b>	Fläche: in m <sup>2</sup>	<b>81</b>	Länge in m:	<b>20</b>
Bestandestyp:	<b>0204 Streuobstbestand (Streuobstwiese/-weide, Obstbaumreihen)</b>				
Charakteristik:					
		Bearbeiter:	Mag. Axel Schmidt, DI Clemens K+hl		
lfd. Nummer:	<b>1026</b>	Fläche: in m <sup>2</sup>	<b>766</b>	Länge in m:	<b>128</b>
Bestandestyp:	<b>0204 Streuobstbestand (Streuobstwiese/-weide, Obstbaumreihen)</b>				
Charakteristik:					
		Bearbeiter:	Mag. Axel Schmidt, DI Clemens K+hl		
lfd. Nummer:	<b>1027</b>	Fläche: in m <sup>2</sup>	<b>122</b>	Länge in m:	<b>30</b>
Bestandestyp:	<b>0204 Streuobstbestand (Streuobstwiese/-weide, Obstbaumreihen)</b>				
Charakteristik:					
		Bearbeiter:	Mag. Axel Schmidt, DI Clemens K+hl		
lfd. Nummer:	<b>1028</b>	Fläche: in m <sup>2</sup>	<b>412</b>	Länge in m:	<b>69</b>
Bestandestyp:	<b>0204 Streuobstbestand (Streuobstwiese/-weide, Obstbaumreihen)</b>				
Charakteristik:					
		Bearbeiter:	Mag. Axel Schmidt, DI Clemens K+hl		
lfd. Nummer:	<b>1029</b>	Fläche: in m <sup>2</sup>	<b>1024</b>	Länge in m:	<b>146</b>
Bestandestyp:	<b>0203 Heckenzug</b>				
Charakteristik:					
		Bearbeiter:	Mag. Axel Schmidt, DI Clemens K+hl		
lfd. Nummer:	<b>1030</b>	Fläche: in m <sup>2</sup>	<b>835</b>	Länge in m:	<b>167</b>
Bestandestyp:	<b>0203 Heckenzug</b>				
Charakteristik:					
		Bearbeiter:	Mag. Axel Schmidt, DI Clemens K+hl		
lfd. Nummer:	<b>1031</b>	Fläche: in m <sup>2</sup>	<b>141</b>	Länge in m:	<b>23</b>
Bestandestyp:	<b>0203 Heckenzug</b>				
Charakteristik:					
		Bearbeiter:	Mag. Axel Schmidt, DI Clemens K+hl		
lfd. Nummer:	<b>1032</b>	Fläche: in m <sup>2</sup>	<b>418</b>	Länge in m:	<b>84</b>
Bestandestyp:	<b>0203 Heckenzug</b>				
Charakteristik:					
		Bearbeiter:	Mag. Axel Schmidt, DI Clemens K+hl		

lfd. Nummer:	<b>1033</b>	Fläche: in m <sup>2</sup>	<b>1863</b>	Länge in m:	<b>266</b>
Bestandestyp:	<b>0203 Heckenzug</b>				
Charakteristik:					
		Bearbeiter:	Mag. Axel Schmidt, DI Clemens K+hl		
lfd. Nummer:	<b>1034</b>	Fläche: in m <sup>2</sup>	<b>1595</b>	Länge in m:	<b>228</b>
Bestandestyp:	<b>0203 Heckenzug</b>				
Charakteristik:					
		Bearbeiter:	Mag. Axel Schmidt, DI Clemens K+hl		
lfd. Nummer:	<b>1035</b>	Fläche: in m <sup>2</sup>	<b>746</b>	Länge in m:	<b>107</b>
Bestandestyp:	<b>0203 Heckenzug</b>				
Charakteristik:					
		Bearbeiter:	Mag. Axel Schmidt, DI Clemens K+hl		
lfd. Nummer:	<b>1036</b>	Fläche: in m <sup>2</sup>	<b>339</b>	Länge in m:	<b>48</b>
Bestandestyp:	<b>0203 Heckenzug</b>				
Charakteristik:					
		Bearbeiter:	Mag. Axel Schmidt, DI Clemens K+hl		
lfd. Nummer:	<b>1037</b>	Fläche: in m <sup>2</sup>	<b>1409</b>	Länge in m:	<b>201</b>
Bestandestyp:	<b>0203 Heckenzug</b>				
Charakteristik:					
		Bearbeiter:	Mag. Axel Schmidt, DI Clemens K+hl		
lfd. Nummer:	<b>1038</b>	Fläche: in m <sup>2</sup>	<b>2054</b>	Länge in m:	<b>293</b>
Bestandestyp:	<b>0203 Heckenzug</b>				
Charakteristik:					
		Bearbeiter:	Mag. Axel Schmidt, DI Clemens K+hl		
lfd. Nummer:	<b>1039</b>	Fläche: in m <sup>2</sup>	<b>618</b>	Länge in m:	<b>88</b>
Bestandestyp:	<b>0203 Heckenzug</b>				
Charakteristik:					
		Bearbeiter:	Mag. Axel Schmidt, DI Clemens K+hl		
lfd. Nummer:	<b>1040</b>	Fläche: in m <sup>2</sup>	<b>442</b>	Länge in m:	<b>63</b>
Bestandestyp:	<b>0203 Heckenzug</b>				
Charakteristik:					
		Bearbeiter:	Mag. Axel Schmidt, DI Clemens K+hl		
lfd. Nummer:	<b>1041</b>	Fläche: in m <sup>2</sup>	<b>1108</b>	Länge in m:	<b>158</b>
Bestandestyp:	<b>0203 Heckenzug</b>				
Charakteristik:					
		Bearbeiter:	Mag. Axel Schmidt, DI Clemens K+hl		
lfd. Nummer:	<b>1042</b>	Fläche: in m <sup>2</sup>	<b>446</b>	Länge in m:	<b>64</b>
Bestandestyp:	<b>0203 Heckenzug</b>				
Charakteristik:					
		Bearbeiter:	Mag. Axel Schmidt, DI Clemens K+hl		
lfd. Nummer:	<b>1043</b>	Fläche: in m <sup>2</sup>	<b>481</b>	Länge in m:	<b>69</b>
Bestandestyp:	<b>0203 Heckenzug</b>				
Charakteristik:					
		Bearbeiter:	Mag. Axel Schmidt, DI Clemens K+hl		
lfd. Nummer:	<b>1044</b>	Fläche: in m <sup>2</sup>	<b>116</b>	Länge in m:	<b>17</b>
Bestandestyp:	<b>0204 Streuobstbestand (Streuobstwiese/-weide, Obstbaumreihen)</b>				
Charakteristik:					
		Bearbeiter:	Mag. Axel Schmidt, DI Clemens K+hl		

lfd. Nummer:	<b>1045</b>	Fläche: in m <sup>2</sup>	<b>1679</b>	Länge in m:	<b>240</b>
Bestandestyp:	<b>0203 Heckenzug</b>				
Charakteristik:					
		Bearbeiter:	Mag. Axel Schmidt, DI Clemens K+hl		
lfd. Nummer:	<b>1046</b>	Fläche: in m <sup>2</sup>	<b>1628</b>	Länge in m:	<b>271</b>
Bestandestyp:	<b>0203 Heckenzug</b>				
Charakteristik:					
		Bearbeiter:	Mag. Axel Schmidt, DI Clemens K+hl		
lfd. Nummer:	<b>1047</b>	Fläche: in m <sup>2</sup>	<b>530</b>	Länge in m:	<b>76</b>
Bestandestyp:	<b>0203 Heckenzug</b>				
Charakteristik:					
		Bearbeiter:	Mag. Axel Schmidt, DI Clemens K+hl		
lfd. Nummer:	<b>1048</b>	Fläche: in m <sup>2</sup>	<b>118</b>	Länge in m:	<b>24</b>
Bestandestyp:	<b>0202 Uferbegleitgehölz</b>				
Charakteristik:	Lückiger Ufergehölzstreifen bestehend aus <i>Alnus glutinosa</i> und <i>Salix</i> sp.. Die Krautschicht besteht v.a. aus <i>Urtica dioica</i> , sowie, bedingt durch die ans Gewässer reichende Bewirtschaftung, verschiedenen Wiesenarten.				
		Bearbeiter:	Mag. Axel Schmidt, DI Clemens K+hl		
lfd. Nummer:	<b>1049</b>	Fläche: in m <sup>2</sup>	<b>744</b>	Länge in m:	<b>106</b>
Bestandestyp:	<b>0203 Heckenzug</b>				
Charakteristik:					
		Bearbeiter:	Mag. Axel Schmidt, DI Clemens K+hl		
lfd. Nummer:	<b>1050</b>	Fläche: in m <sup>2</sup>	<b>736</b>	Länge in m:	<b>105</b>
Bestandestyp:	<b>0203 Heckenzug</b>				
Charakteristik:					
		Bearbeiter:	Mag. Axel Schmidt, DI Clemens K+hl		
lfd. Nummer:	<b>1051</b>	Fläche: in m <sup>2</sup>	<b>1575</b>	Länge in m:	<b>394</b>
Bestandestyp:	<b>0202 Uferbegleitgehölz</b>				
Charakteristik:	Für Bäche des Gebietes charakteristischer Ufergehölzstreifen mit standortgerechter Gehölz- und Krautschicht unterschiedlicher Altersklassen. Breite meist zwischen 5 und 10 Meter. Bei den Gehölzen dominiert <i>Salix alba</i> . Zusätzlich kommen <i>Prunus padus</i> , <i>Quercus robur</i> , <i>Fraxinus excelsior</i> und <i>Cornus sanguinea</i> vor. Im Unterwuchs sind <i>Aegopodium podagraria</i> , <i>Urtica dioica</i> und <i>Rubus idaeus</i> häufig.				
		Bearbeiter:	Mag. Axel Schmidt, DI Clemens K+hl		
lfd. Nummer:	<b>1052</b>	Fläche: in m <sup>2</sup>	<b>1907</b>	Länge in m:	<b>477</b>
Bestandestyp:	<b>0202 Uferbegleitgehölz</b>				
Charakteristik:	Für Bäche des Gebietes charakteristischer Ufergehölzstreifen mit standortgerechter Gehölz- und Krautschicht unterschiedlicher Altersklassen. Breite meist zwischen 5 und 10 Meter. Bei den Gehölzen dominiert <i>Salix alba</i> . Zusätzlich kommen <i>Prunus padus</i> , <i>Quercus robur</i> , <i>Fraxinus excelsior</i> und <i>Cornus sanguinea</i> vor. Im Unterwuchs sind <i>Aegopodium podagraria</i> , <i>Urtica dioica</i> und <i>Rubus idaeus</i> häufig.				
		Bearbeiter:	Mag. Axel Schmidt, DI Clemens K+hl		
lfd. Nummer:	<b>1053</b>	Fläche: in m <sup>2</sup>	<b>5173</b>	Länge in m:	<b>1035</b>
Bestandestyp:	<b>0202 Uferbegleitgehölz</b>				
Charakteristik:	Für Bäche des Gebietes charakteristischer Ufergehölzstreifen mit standortgerechter Gehölz- und Krautschicht unterschiedlicher Altersklassen. Breite meist zwischen 5 und 10 Meter. Bei den Gehölzen dominiert <i>Salix alba</i> . Zusätzlich kommen <i>Prunus padus</i> , <i>Quercus robur</i> , <i>Fraxinus excelsior</i> und <i>Cornus sanguinea</i> vor. Im Unterwuchs sind <i>Aegopodium podagraria</i> , <i>Urtica dioica</i> und <i>Rubus idaeus</i> häufig.				
		Bearbeiter:	Mag. Axel Schmidt, DI Clemens K+hl		
lfd. Nummer:	<b>1054</b>	Fläche: in m <sup>2</sup>	<b>2530</b>	Länge in m:	<b>506</b>
Bestandestyp:	<b>0202 Uferbegleitgehölz</b>				
Charakteristik:	Lückiger Ufergehölzstreifen bestehend aus <i>Populus nigra</i> , <i>Prunus padus</i> und einigen nicht standortgerechten Gehölzen. Die Krautschicht ist eine gemähte Wiese.				
		Bearbeiter:	Mag. Axel Schmidt, DI Clemens K+hl		

lfd. Nummer:	<b>1055</b>	Fläche: in m <sup>2</sup>	<b>3004</b>	Länge in m:	<b>501</b>
Bestandestyp:	<b>0202 Uferbegleitgehölz</b>				
Charakteristik:	Lückiger Ufergehölzstreifen bestehend aus Cornus sanguinea und Salix caprea. Die Krautschicht besteht v.a. aus Eupatorium cannabinum.				
	Bearbeiter: Mag. Axel Schmidt, DI Clemens K+hl				
lfd. Nummer:	<b>1056</b>	Fläche: in m <sup>2</sup>	<b>1284</b>	Länge in m:	<b>183</b>
Bestandestyp:	<b>0202 Uferbegleitgehölz</b>				
Charakteristik:	Lückiger Ufergehölzstreifen bestehend aus Cornus sanguinea und Salix caprea. Die Krautschicht besteht v.a. aus Eupatorium cannabinum.				
	Bearbeiter: Mag. Axel Schmidt, DI Clemens K+hl				
lfd. Nummer:	<b>1057</b>	Fläche: in m <sup>2</sup>	<b>10834</b>	Länge in m:	<b>1548</b>
Bestandestyp:	<b>0203 Heckenzug</b>				
Charakteristik:					
	Bearbeiter: Mag. Axel Schmidt, DI Clemens K+hl				
lfd. Nummer:	<b>1058</b>	Fläche: in m <sup>2</sup>	<b>1194</b>	Länge in m:	<b>171</b>
Bestandestyp:	<b>0203 Heckenzug</b>				
Charakteristik:					
	Bearbeiter: Mag. Axel Schmidt, DI Clemens K+hl				
lfd. Nummer:	<b>1059</b>	Fläche: in m <sup>2</sup>	<b>223</b>	Länge in m:	<b>56</b>
Bestandestyp:	<b>0203 Heckenzug</b>				
Charakteristik:					
	Bearbeiter: Mag. Axel Schmidt, DI Clemens K+hl				
lfd. Nummer:	<b>1060</b>	Fläche: in m <sup>2</sup>	<b>1446</b>	Länge in m:	<b>241</b>
Bestandestyp:	<b>0203 Heckenzug</b>				
Charakteristik:					
	Bearbeiter: Mag. Axel Schmidt, DI Clemens K+hl				
lfd. Nummer:	<b>1061</b>	Fläche: in m <sup>2</sup>	<b>923</b>	Länge in m:	<b>185</b>
Bestandestyp:	<b>0203 Heckenzug</b>				
Charakteristik:					
	Bearbeiter: Mag. Axel Schmidt, DI Clemens K+hl				
lfd. Nummer:	<b>1062</b>	Fläche: in m <sup>2</sup>	<b>1227</b>	Länge in m:	<b>175</b>
Bestandestyp:	<b>0203 Heckenzug</b>				
Charakteristik:					
	Bearbeiter: Mag. Axel Schmidt, DI Clemens K+hl				
lfd. Nummer:	<b>1063</b>	Fläche: in m <sup>2</sup>	<b>519</b>	Länge in m:	<b>74</b>
Bestandestyp:	<b>0204 Streuobstbestand (Streuobstwiese/-weide, Obstbaumreihen)</b>				
Charakteristik:					
	Bearbeiter: Mag. Axel Schmidt, DI Clemens K+hl				
lfd. Nummer:	<b>1064</b>	Fläche: in m <sup>2</sup>	<b>708</b>	Länge in m:	<b>118</b>
Bestandestyp:	<b>0202 Uferbegleitgehölz</b>				
Charakteristik:	Lückiger Ufergehölzstreifen bestehend aus Fraxinus excelsior. Die Krautschicht besteht v.a. aus Urtica dioica.				
	Bearbeiter: Mag. Axel Schmidt, DI Clemens K+hl				
lfd. Nummer:	<b>1065</b>	Fläche: in m <sup>2</sup>	<b>401</b>	Länge in m:	<b>100</b>
Bestandestyp:	<b>0202 Uferbegleitgehölz</b>				
Charakteristik:	Lückiger Ufergehölzstreifen bestehend aus Fraxinus excelsior. Die Krautschicht besteht v.a. aus Urtica dioica.				
	Bearbeiter: Mag. Axel Schmidt, DI Clemens K+hl				
lfd. Nummer:	<b>1066</b>	Fläche: in m <sup>2</sup>	<b>153</b>	Länge in m:	<b>38</b>
Bestandestyp:	<b>0204 Streuobstbestand (Streuobstwiese/-weide, Obstbaumreihen)</b>				
Charakteristik:					
	Bearbeiter: Mag. Axel Schmidt, DI Clemens K+hl				

lfd. Nummer:	<b>1067</b>	Fläche: in m <sup>2</sup>	<b>192</b>	Länge in m:	<b>32</b>
Bestandestyp:	<b>0204 Streuobstbestand (Streuobstwiese/-weide, Obstbaumreihen)</b>				
Charakteristik:					
	Bearbeiter: Mag. Axel Schmidt, DI Clemens K+hl				
lfd. Nummer:	<b>1068</b>	Fläche: in m <sup>2</sup>	<b>248</b>	Länge in m:	<b>35</b>
Bestandestyp:	<b>0204 Streuobstbestand (Streuobstwiese/-weide, Obstbaumreihen)</b>				
Charakteristik:					
	Bearbeiter: Mag. Axel Schmidt, DI Clemens K+hl				
lfd. Nummer:	<b>1069</b>	Fläche: in m <sup>2</sup>	<b>286</b>	Länge in m:	<b>48</b>
Bestandestyp:	<b>0204 Streuobstbestand (Streuobstwiese/-weide, Obstbaumreihen)</b>				
Charakteristik:					
	Bearbeiter: Mag. Axel Schmidt, DI Clemens K+hl				
lfd. Nummer:	<b>1070</b>	Fläche: in m <sup>2</sup>	<b>95</b>	Länge in m:	<b>19</b>
Bestandestyp:	<b>0204 Streuobstbestand (Streuobstwiese/-weide, Obstbaumreihen)</b>				
Charakteristik:					
	Bearbeiter: Mag. Axel Schmidt, DI Clemens K+hl				
lfd. Nummer:	<b>1071</b>	Fläche: in m <sup>2</sup>	<b>627</b>	Länge in m:	<b>90</b>
Bestandestyp:	<b>0204 Streuobstbestand (Streuobstwiese/-weide, Obstbaumreihen)</b>				
Charakteristik:					
	Bearbeiter: Mag. Axel Schmidt, DI Clemens K+hl				
lfd. Nummer:	<b>1072</b>	Fläche: in m <sup>2</sup>	<b>492</b>	Länge in m:	<b>82</b>
Bestandestyp:	<b>0204 Streuobstbestand (Streuobstwiese/-weide, Obstbaumreihen)</b>				
Charakteristik:					
	Bearbeiter: Mag. Axel Schmidt, DI Clemens K+hl				
lfd. Nummer:	<b>1073</b>	Fläche: in m <sup>2</sup>	<b>516</b>	Länge in m:	<b>86</b>
Bestandestyp:	<b>0203 Heckenzug</b>				
Charakteristik:					
	Bearbeiter: Mag. Axel Schmidt, DI Clemens K+hl				
lfd. Nummer:	<b>1074</b>	Fläche: in m <sup>2</sup>	<b>422</b>	Länge in m:	<b>60</b>
Bestandestyp:	<b>0201 Kleinstwaldfläche ("Feldgehölz"), Gebüsch oder Baumgruppe unter 1000m<sup>2</sup></b>				
Charakteristik:	Lineares Feldgehölz aus Populus nigra, Quercus robur, Alnus glutinosa. In Krautschicht dominieren Urtica dioica und Wiesenarten.				
	Bearbeiter: Mag. Axel Schmidt, DI Clemens K+hl				
lfd. Nummer:	<b>1075</b>	Fläche: in m <sup>2</sup>	<b>3363</b>	Länge in m:	<b>480</b>
Bestandestyp:	<b>0202 Uferbegleitgehölz</b>				
Charakteristik:	Lückiger Ufergehölzstreifen bestehend aus Cornus sanguinea und Salix caprea. Die Krautschicht besteht v.a. aus Eupatorium cannabinum.				
	Bearbeiter: Mag. Axel Schmidt, DI Clemens K+hl				
lfd. Nummer:	<b>1076</b>	Fläche: in m <sup>2</sup>	<b>1071</b>	Länge in m:	<b>153</b>
Bestandestyp:	<b>0203 Heckenzug</b>				
Charakteristik:					
	Bearbeiter: Mag. Axel Schmidt, DI Clemens K+hl				
lfd. Nummer:	<b>1077</b>	Fläche: in m <sup>2</sup>	<b>979</b>	Länge in m:	<b>140</b>
Bestandestyp:	<b>0203 Heckenzug</b>				
Charakteristik:					
	Bearbeiter: Mag. Axel Schmidt, DI Clemens K+hl				
lfd. Nummer:	<b>1078</b>	Fläche: in m <sup>2</sup>	<b>470</b>	Länge in m:	<b>67</b>
Bestandestyp:	<b>0203 Heckenzug</b>				
Charakteristik:					
	Bearbeiter: Mag. Axel Schmidt, DI Clemens K+hl				

lfd. Nummer:	<b>1079</b>	Fläche: in m <sup>2</sup>	<b>639</b>	Länge in m:	<b>91</b>
Bestandestyp:	<b>0204 Streuobstbestand (Streuobstwiese/-weide, Obstbaumreihen)</b>				
Charakteristik:					
	Bearbeiter: Mag. Axel Schmidt, DI Clemens K+hl				
lfd. Nummer:	<b>1080</b>	Fläche: in m <sup>2</sup>	<b>748</b>	Länge in m:	<b>107</b>
Bestandestyp:	<b>0203 Heckenzug</b>				
Charakteristik:					
	Bearbeiter: Mag. Axel Schmidt, DI Clemens K+hl				
lfd. Nummer:	<b>1081</b>	Fläche: in m <sup>2</sup>	<b>916</b>	Länge in m:	<b>131</b>
Bestandestyp:	<b>0203 Heckenzug</b>				
Charakteristik:					
	Bearbeiter: Mag. Axel Schmidt, DI Clemens K+hl				
lfd. Nummer:	<b>1082</b>	Fläche: in m <sup>2</sup>	<b>593</b>	Länge in m:	<b>119</b>
Bestandestyp:	<b>0203 Heckenzug</b>				
Charakteristik:					
	Bearbeiter: Mag. Axel Schmidt, DI Clemens K+hl				
lfd. Nummer:	<b>1083</b>	Fläche: in m <sup>2</sup>	<b>305</b>	Länge in m:	<b>76</b>
Bestandestyp:	<b>0203 Heckenzug</b>				
Charakteristik:					
	Bearbeiter: Mag. Axel Schmidt, DI Clemens K+hl				
lfd. Nummer:	<b>1084</b>	Fläche: in m <sup>2</sup>	<b>317</b>	Länge in m:	<b>79</b>
Bestandestyp:	<b>0204 Streuobstbestand (Streuobstwiese/-weide, Obstbaumreihen)</b>				
Charakteristik:					
	Bearbeiter: Mag. Axel Schmidt, DI Clemens K+hl				
lfd. Nummer:	<b>1085</b>	Fläche: in m <sup>2</sup>	<b>9125</b>	Länge in m:	<b>1304</b>
Bestandestyp:	<b>0402 Fließendes Gewässer</b>				
Charakteristik:	Bach mit durchschnittlich 2 m Bettbreite und geringem Gefälle. Linienführung gestreckt bis bogig und standortgerechte Substratverhältnisse. Nur punktuelle Ufersicherungen durch Blockwurf vorhanden. Größtenteils ein ausgeprägter standortgerechter Ufergehölzstreifen (GP 1).				
	Bearbeiter: Mag. Axel Schmidt, DI Clemens K+hl				
lfd. Nummer:	<b>1086</b>	Fläche: in m <sup>2</sup>	<b>2625</b>	Länge in m:	<b>525</b>
Bestandestyp:	<b>0202 Uferbegleitgehölz</b>				
Charakteristik:	Für Bäche des Gebietes charakteristischer Ufergehölzstreifen mit standortgerechter Gehölz- und Krautschicht unterschiedlicher Altersklassen. Breite meist zwischen 5 und 10 Meter. Bei den Gehölzen dominieren Alnus glutinosa bzw. Fraxinus excelsior. Zusätzlich kommen Prunus padus und verschiedene Salix-Arten vor. Im Unterwuchs sind Aegopodium podagraria, Urtica dioica und Rubus idaeus häufig.				
	Bearbeiter: Mag. Axel Schmidt, DI Clemens K+hl				
lfd. Nummer:	<b>1087</b>	Fläche: in m <sup>2</sup>	<b>1496</b>	Länge in m:	<b>299</b>
Bestandestyp:	<b>0202 Uferbegleitgehölz</b>				
Charakteristik:	Für Bäche des Gebietes charakteristischer Ufergehölzstreifen mit standortgerechter Gehölz- und Krautschicht unterschiedlicher Altersklassen. Breite meist zwischen 5 und 10 Meter. Bei den Gehölzen dominieren Alnus glutinosa bzw. Fraxinus excelsior. Zusätzlich kommen Prunus padus und verschiedene Salix-Arten vor. Im Unterwuchs sind Aegopodium podagraria, Urtica dioica und Rubus idaeus häufig.				
	Bearbeiter: Mag. Axel Schmidt, DI Clemens K+hl				
lfd. Nummer:	<b>1088</b>	Fläche: in m <sup>2</sup>	<b>5575</b>	Länge in m:	<b>929</b>
Bestandestyp:	<b>0402 Fließendes Gewässer</b>				
Charakteristik:					
	Bearbeiter: Mag. Axel Schmidt, DI Clemens K+hl				
lfd. Nummer:	<b>1089</b>	Fläche: in m <sup>2</sup>	<b>202</b>	Länge in m:	<b>50</b>
Bestandestyp:	<b>0203 Heckenzug</b>				
Charakteristik:					
	Bearbeiter: Mag. Axel Schmidt, DI Clemens K+hl				

lfd. Nummer:	<b>1090</b>	Fläche: in m <sup>2</sup>	<b>412</b>	Länge in m:	<b>103</b>
Bestandestyp:	<b>0203 Heckenzug</b>				
Charakteristik:					
		Bearbeiter:	Mag. Axel Schmidt, DI Clemens K+hl		
lfd. Nummer:	<b>1091</b>	Fläche: in m <sup>2</sup>	<b>203</b>	Länge in m:	<b>68</b>
Bestandestyp:	<b>0203 Heckenzug</b>				
Charakteristik:					
		Bearbeiter:	Mag. Axel Schmidt, DI Clemens K+hl		
lfd. Nummer:	<b>1092</b>	Fläche: in m <sup>2</sup>	<b>518</b>	Länge in m:	<b>104</b>
Bestandestyp:	<b>0203 Heckenzug</b>				
Charakteristik:					
		Bearbeiter:	Mag. Axel Schmidt, DI Clemens K+hl		
lfd. Nummer:	<b>1093</b>	Fläche: in m <sup>2</sup>	<b>1967</b>	Länge in m:	<b>281</b>
Bestandestyp:	<b>0402 Fließendes Gewässer</b>				
Charakteristik:	Sehr naturnaher Bach mit durchschnittlich 10-15 m Bettbreite und mäßigem Gefälle. Linienführung natürlich gestreckt bis bogig bis leicht mäandrierend und standortgerechte Substratverhältnisse. Ausgeprägter standortgerechter Ufergehölzstreifen (GP 3).				
		Bearbeiter:	Mag. Axel Schmidt, DI Clemens K+hl		
lfd. Nummer:	<b>1094</b>	Fläche: in m <sup>2</sup>	<b>3175</b>	Länge in m:	<b>1587</b>
Bestandestyp:	<b>0402 Fließendes Gewässer</b>				
Charakteristik:	Sehr naturnaher Bach mit durchschnittlich 1-2 m Bettbreite und mäßigem Gefälle. Linienführung natürlich bogig bis leicht mäandrierend und standortgerechte Substratverhältnisse. Ausgeprägter standortgerechter Ufergehölzstreifen (GP 2).				
		Bearbeiter:	Mag. Axel Schmidt, DI Clemens K+hl		
lfd. Nummer:	<b>1095</b>	Fläche: in m <sup>2</sup>	<b>6915</b>	Länge in m:	<b>988</b>
Bestandestyp:	<b>0202 Uferbegleitgehölz</b>				
Charakteristik:	Für Bäche des Gebietes charakteristischer Ufergehölzstreifen mit standortgerechter Gehölz- und Krautschicht unterschiedlicher Altersklassen. Breite meist zwischen 5 und 10 Meter. Bei den Gehölzen dominieren Alnus glutinosa bzw. Fraxinus excelsior. Zusätzlich kommen Prunus padus und verschiedene Salix-Arten vor. Im Unterwuchs sind Aegopodium podagraria, Urtica dioica und Rubus idaeus häufig.				
		Bearbeiter:	Mag. Axel Schmidt, DI Clemens K+hl		
lfd. Nummer:	<b>1096</b>	Fläche: in m <sup>2</sup>	<b>2815</b>	Länge in m:	<b>402</b>
Bestandestyp:	<b>0202 Uferbegleitgehölz</b>				
Charakteristik:	Für Bäche des Gebietes charakteristischer Ufergehölzstreifen mit standortgerechter Gehölz- und Krautschicht unterschiedlicher Altersklassen. Breite meist zwischen 5 und 10 Meter. Bei den Gehölzen dominieren Alnus glutinosa bzw. Fraxinus excelsior. Zusätzlich kommen Prunus padus und verschiedene Salix-Arten vor. Im Unterwuchs sind Aegopodium podagraria, Urtica dioica und Rubus idaeus häufig.				
		Bearbeiter:	Mag. Axel Schmidt, DI Clemens K+hl		
lfd. Nummer:	<b>1097</b>	Fläche: in m <sup>2</sup>	<b>360</b>	Länge in m:	<b>90</b>
Bestandestyp:	<b>0203 Heckenzug</b>				
Charakteristik:					
		Bearbeiter:	Mag. Axel Schmidt, DI Clemens K+hl		
lfd. Nummer:	<b>1098</b>	Fläche: in m <sup>2</sup>	<b>178</b>	Länge in m:	<b>36</b>
Bestandestyp:	<b>0204 Streuobstbestand (Streuobstwiese/-weide, Obstbaumreihen)</b>				
Charakteristik:					
		Bearbeiter:	Mag. Axel Schmidt, DI Clemens K+hl		
lfd. Nummer:	<b>1099</b>	Fläche: in m <sup>2</sup>	<b>172</b>	Länge in m:	<b>34</b>
Bestandestyp:	<b>0204 Streuobstbestand (Streuobstwiese/-weide, Obstbaumreihen)</b>				
Charakteristik:					
		Bearbeiter:	Mag. Axel Schmidt, DI Clemens K+hl		

lfd. Nummer:	<b>1100</b>	Fläche: in m <sup>2</sup>	<b>254</b>	Länge in m:	<b>51</b>
Bestandestyp:	<b>0204 Streuobstbestand (Streuobstwiese/-weide, Obstbaumreihen)</b>				
Charakteristik:					
	Bearbeiter: Mag. Axel Schmidt, DI Clemens K+hl				
lfd. Nummer:	<b>1101</b>	Fläche: in m <sup>2</sup>	<b>157</b>	Länge in m:	<b>52</b>
Bestandestyp:	<b>0203 Heckenzug</b>				
Charakteristik:					
	Bearbeiter: Mag. Axel Schmidt, DI Clemens K+hl				
lfd. Nummer:	<b>1102</b>	Fläche: in m <sup>2</sup>	<b>368</b>	Länge in m:	<b>74</b>
Bestandestyp:	<b>0203 Heckenzug</b>				
Charakteristik:					
	Bearbeiter: Mag. Axel Schmidt, DI Clemens K+hl				
lfd. Nummer:	<b>1103</b>	Fläche: in m <sup>2</sup>	<b>2324</b>	Länge in m:	<b>581</b>
Bestandestyp:	<b>0402 Fließendes Gewässer</b>				
Charakteristik:	Sehr naturnaher Bach mit durchschnittlich 4 m Bettbreite und mäßigem Gefälle. Linienführung natürlich bogig bis leicht mäandrierend und standortgerechte Substratverhältnisse. Ausgeprägter standortgerechter Ufergehölzstreifen (GP 15).				
	Bearbeiter: Mag. Axel Schmidt, DI Clemens K+hl				
lfd. Nummer:	<b>1104</b>	Fläche: in m <sup>2</sup>	<b>402</b>	Länge in m:	<b>67</b>
Bestandestyp:	<b>0204 Streuobstbestand (Streuobstwiese/-weide, Obstbaumreihen)</b>				
Charakteristik:					
	Bearbeiter: Mag. Axel Schmidt, DI Clemens K+hl				
lfd. Nummer:	<b>1105</b>	Fläche: in m <sup>2</sup>	<b>547</b>	Länge in m:	<b>273</b>
Bestandestyp:	<b>0402 Fließendes Gewässer</b>				
Charakteristik:	Sehr naturnaher Bach mit durchschnittlich 1-2 m Bettbreite und mäßigem Gefälle. Linienführung natürlich bogig bis leicht mäandrierend und standortgerechte Substratverhältnisse. Ausgeprägter standortgerechter Ufergehölzstreifen (GP 4).				
	Bearbeiter: Mag. Axel Schmidt, DI Clemens K+hl				
lfd. Nummer:	<b>1106</b>	Fläche: in m <sup>2</sup>	<b>342</b>	Länge in m:	<b>49</b>
Bestandestyp:	<b>0204 Streuobstbestand (Streuobstwiese/-weide, Obstbaumreihen)</b>				
Charakteristik:					
	Bearbeiter: Mag. Axel Schmidt, DI Clemens K+hl				
lfd. Nummer:	<b>1107</b>	Fläche: in m <sup>2</sup>	<b>695</b>	Länge in m:	<b>99</b>
Bestandestyp:	<b>0204 Streuobstbestand (Streuobstwiese/-weide, Obstbaumreihen)</b>				
Charakteristik:					
	Bearbeiter: Mag. Axel Schmidt, DI Clemens K+hl				
lfd. Nummer:	<b>1108</b>	Fläche: in m <sup>2</sup>	<b>8555</b>	Länge in m:	<b>855</b>
Bestandestyp:	<b>0402 Fließendes Gewässer</b>				
Charakteristik:	Mäßig naturnaher Fluss mit durchschnittlich 10 m Bettbreite und mäßigem Gefälle. Linienführung gestreckt, Sohle nicht versiegelt. Die Ufer sind durch Blockwurf gesichert. Ein lückiger Ufergehölzstreifen ist vorhanden (GP 5).				
	Bearbeiter: Mag. Axel Schmidt, DI Clemens K+hl				
lfd. Nummer:	<b>1109</b>	Fläche: in m <sup>2</sup>	<b>1598</b>	Länge in m:	<b>228</b>
Bestandestyp:	<b>0206 Baumreihe, Allee</b>				
Charakteristik:					
	Bearbeiter: Mag. Axel Schmidt, DI Clemens K+hl				
lfd. Nummer:	<b>1110</b>	Fläche: in m <sup>2</sup>	<b>1685</b>	Länge in m:	<b>241</b>
Bestandestyp:	<b>0206 Baumreihe, Allee</b>				
Charakteristik:					
	Bearbeiter: Mag. Axel Schmidt, DI Clemens K+hl				



lfd. Nummer:	<b>1111</b>	Fläche: in m <sup>2</sup>	<b>3642</b>	Länge in m:	<b>1214</b>
Bestandestyp:	<b>0402 Fließendes Gewässer</b>				
Charakteristik:	Naturnaher Bach mit durchschnittlich 2 m Bettbreite und mäßigem Gefälle. Linienführung natürlich bogig bis leicht mäandrierend und standortgerechte Substratverhältnisse. Ausgeprägter standortgerechter Ufergehölzstreifen (GP 6).				
	Bearbeiter: Mag. Axel Schmidt, DI Clemens K+hl				
lfd. Nummer:	<b>1112</b>	Fläche: in m <sup>2</sup>	<b>642</b>	Länge in m:	<b>92</b>
Bestandestyp:	<b>0203 Heckenzug</b>				
Charakteristik:					
	Bearbeiter: Mag. Axel Schmidt, DI Clemens K+hl				
lfd. Nummer:	<b>1113</b>	Fläche: in m <sup>2</sup>	<b>556</b>	Länge in m:	<b>93</b>
Bestandestyp:	<b>0203 Heckenzug</b>				
Charakteristik:					
	Bearbeiter: Mag. Axel Schmidt, DI Clemens K+hl				
lfd. Nummer:	<b>1114</b>	Fläche: in m <sup>2</sup>	<b>691</b>	Länge in m:	<b>99</b>
Bestandestyp:	<b>0203 Heckenzug</b>				
Charakteristik:					
	Bearbeiter: Mag. Axel Schmidt, DI Clemens K+hl				
lfd. Nummer:	<b>1115</b>	Fläche: in m <sup>2</sup>	<b>1571</b>	Länge in m:	<b>224</b>
Bestandestyp:	<b>0202 Uferbegleitgehölz</b>				
Charakteristik:	Lückiger Ufergehölzstreifen bestehend aus Populus nigra und Salix alba. Die Krautschicht ist eine gemähte Wiese.				
	Bearbeiter: Mag. Axel Schmidt, DI Clemens K+hl				
lfd. Nummer:	<b>1116</b>	Fläche: in m <sup>2</sup>	<b>2859</b>	Länge in m:	<b>408</b>
Bestandestyp:	<b>0202 Uferbegleitgehölz</b>				
Charakteristik:	Lückiger Ufergehölzstreifen bestehend aus Populus nigra und Salix alba. Die Krautschicht ist eine gemähte Wiese.				
	Bearbeiter: Mag. Axel Schmidt, DI Clemens K+hl				
lfd. Nummer:	<b>1117</b>	Fläche: in m <sup>2</sup>	<b>1440</b>	Länge in m:	<b>240</b>
Bestandestyp:	<b>0202 Uferbegleitgehölz</b>				
Charakteristik:	Lückiger Ufergehölzstreifen bestehend aus Populus nigra, Prunus padus und einigen nicht standortgerechten Gehölzen. Die Krautschicht ist eine gemähte Wiese.				
	Bearbeiter: Mag. Axel Schmidt, DI Clemens K+hl				
lfd. Nummer:	<b>1118</b>	Fläche: in m <sup>2</sup>	<b>1048</b>	Länge in m:	<b>150</b>
Bestandestyp:	<b>0202 Uferbegleitgehölz</b>				
Charakteristik:	Für Bäche des Gebietes charakteristischer Ufergehölzstreifen mit standortgerechter Gehölz- und Krautschicht unterschiedlicher Altersklassen. Breite meist zwischen 5 und 10 Meter. Bei den Gehölzen dominiert Salix alba. Zusätzlich kommen Prunus padus, Quercus robur, Fraxinus excelsior und Cornus sanguinea vor. Im Unterwuchs sind Aegopodium podagraria, Urtica dioica und Rubus idaeus häufig.				
	Bearbeiter: Mag. Axel Schmidt, DI Clemens K+hl				
lfd. Nummer:	<b>1119</b>	Fläche: in m <sup>2</sup>	<b>37941</b>	Länge in m:	<b>3794</b>
Bestandestyp:	<b>0402 Fließendes Gewässer</b>				
Charakteristik:	Naturferner vollkommen regulierter Fluss mit ca. 10 m Sohlbreite. Linienführung gestreckt bis weit bogig. Weitgehendes Trapezprofil mit durchgehend befestigten Uferböschungen. Sohle noch natürlich. Gehölze fehlen streckenweise. Die Krautschicht ist geprägt von Nährstoffzeigern und einigen Wiesenarten (GP 7).				
	Bearbeiter: Mag. Axel Schmidt, DI Clemens K+hl				
lfd. Nummer:	<b>1120</b>	Fläche: in m <sup>2</sup>	<b>357</b>	Länge in m:	<b>71</b>
Bestandestyp:	<b>0203 Heckenzug</b>				
Charakteristik:					
	Bearbeiter: Mag. Axel Schmidt, DI Clemens K+hl				

lfd. Nummer:	<b>1121</b>	Fläche: in m <sup>2</sup>	<b>889</b>	Länge in m:	<b>178</b>
Bestandestyp:	<b>0203 Heckenzug</b>				
Charakteristik:					
		Bearbeiter:	Mag. Axel Schmidt, DI Clemens K+hl		
lfd. Nummer:	<b>1122</b>	Fläche: in m <sup>2</sup>	<b>1289</b>	Länge in m:	<b>258</b>
Bestandestyp:	<b>0206 Baumreihe, Allee</b>				
Charakteristik:					
		Bearbeiter:	Mag. Axel Schmidt, DI Clemens K+hl		
lfd. Nummer:	<b>1123</b>	Fläche: in m <sup>2</sup>	<b>1033</b>	Länge in m:	<b>207</b>
Bestandestyp:	<b>0206 Baumreihe, Allee</b>				
Charakteristik:					
		Bearbeiter:	Mag. Axel Schmidt, DI Clemens K+hl		
lfd. Nummer:	<b>1124</b>	Fläche: in m <sup>2</sup>	<b>5966</b>	Länge in m:	<b>852</b>
Bestandestyp:	<b>0202 Uferbegleitgehölz</b>				
Charakteristik:	Lückiger Ufergehölzstreifen v.a. bestehend aus nicht standortgerechten Gehölzen. Die Krautschicht besteht v.a. aus Neophyten wie Fallopia japonica und Impatiens glandulifera.				
		Bearbeiter:	Mag. Axel Schmidt, DI Clemens K+hl		
lfd. Nummer:	<b>1125</b>	Fläche: in m <sup>2</sup>	<b>6307</b>	Länge in m:	<b>901</b>
Bestandestyp:	<b>0202 Uferbegleitgehölz</b>				
Charakteristik:	Lückiger Ufergehölzstreifen v.a. bestehend aus nicht standortgerechten Gehölzen. Die Krautschicht besteht v.a. aus Neophyten wie Fallopia japonica und Impatiens glandulifera.				
		Bearbeiter:	Mag. Axel Schmidt, DI Clemens K+hl		
lfd. Nummer:	<b>1126</b>	Fläche: in m <sup>2</sup>	<b>1011</b>	Länge in m:	<b>202</b>
Bestandestyp:	<b>0203 Heckenzug</b>				
Charakteristik:					
		Bearbeiter:	Mag. Axel Schmidt, DI Clemens K+hl		
lfd. Nummer:	<b>1127</b>	Fläche: in m <sup>2</sup>	<b>610</b>	Länge in m:	<b>87</b>
Bestandestyp:	<b>0206 Baumreihe, Allee</b>				
Charakteristik:					
		Bearbeiter:	Mag. Axel Schmidt, DI Clemens K+hl		
lfd. Nummer:	<b>1128</b>	Fläche: in m <sup>2</sup>	<b>2345</b>	Länge in m:	<b>335</b>
Bestandestyp:	<b>0202 Uferbegleitgehölz</b>				
Charakteristik:	Mäßig naturnaher Ufergehölzstreifen mit zahlreichen nicht standortgerechten Gehölzarten.				
		Bearbeiter:	Mag. Axel Schmidt, DI Clemens K+hl		
lfd. Nummer:	<b>1129</b>	Fläche: in m <sup>2</sup>	<b>1910</b>	Länge in m:	<b>273</b>
Bestandestyp:	<b>0202 Uferbegleitgehölz</b>				
Charakteristik:	Lückiger Ufergehölzstreifen bestehend aus Alnus glutinosa und Salix sp.. Die Krautschicht besteht v.a. aus Neophyten wie Fallopia japonica und Impatiens glandulifera.				
		Bearbeiter:	Mag. Axel Schmidt, DI Clemens K+hl		
lfd. Nummer:	<b>1130</b>	Fläche: in m <sup>2</sup>	<b>693</b>	Länge in m:	<b>139</b>
Bestandestyp:	<b>0203 Heckenzug</b>				
Charakteristik:					
		Bearbeiter:	Mag. Axel Schmidt, DI Clemens K+hl		
lfd. Nummer:	<b>1131</b>	Fläche: in m <sup>2</sup>	<b>481</b>	Länge in m:	<b>120</b>
Bestandestyp:	<b>0203 Heckenzug</b>				
Charakteristik:					
		Bearbeiter:	Mag. Axel Schmidt, DI Clemens K+hl		

lfd. Nummer:	<b>1132</b>	Fläche: in m <sup>2</sup>	<b>1357</b>	Länge in m:	<b>1357</b>
Bestandestyp:	<b>0402 Fließendes Gewässer</b>				
Charakteristik:					
	Bearbeiter: Mag. Axel Schmidt, DI Clemens K+hl				
lfd. Nummer:	<b>1133</b>	Fläche: in m <sup>2</sup>	<b>1239</b>	Länge in m:	<b>177</b>
Bestandestyp:	<b>0203 Heckenzug</b>				
Charakteristik:					
	Bearbeiter: Mag. Axel Schmidt, DI Clemens K+hl				
lfd. Nummer:	<b>1134</b>	Fläche: in m <sup>2</sup>	<b>808</b>	Länge in m:	<b>115</b>
Bestandestyp:	<b>0204 Streuobstbestand (Streuobstwiese/-weide, Obstbaumreihen)</b>				
Charakteristik:					
	Bearbeiter: Mag. Axel Schmidt, DI Clemens K+hl				
lfd. Nummer:	<b>1135</b>	Fläche: in m <sup>2</sup>	<b>904</b>	Länge in m:	<b>129</b>
Bestandestyp:	<b>0204 Streuobstbestand (Streuobstwiese/-weide, Obstbaumreihen)</b>				
Charakteristik:					
	Bearbeiter: Mag. Axel Schmidt, DI Clemens K+hl				
lfd. Nummer:	<b>1136</b>	Fläche: in m <sup>2</sup>	<b>499</b>	Länge in m:	<b>71</b>
Bestandestyp:	<b>0203 Heckenzug</b>				
Charakteristik:					
	Bearbeiter: Mag. Axel Schmidt, DI Clemens K+hl				
lfd. Nummer:	<b>1137</b>	Fläche: in m <sup>2</sup>	<b>452</b>	Länge in m:	<b>65</b>
Bestandestyp:	<b>0203 Heckenzug</b>				
Charakteristik:					
	Bearbeiter: Mag. Axel Schmidt, DI Clemens K+hl				
lfd. Nummer:	<b>1138</b>	Fläche: in m <sup>2</sup>	<b>1228</b>	Länge in m:	<b>1228</b>
Bestandestyp:	<b>0402 Fließendes Gewässer</b>				
Charakteristik:	Naturnahe Bach mit durchschnittlich 1m Bettbreite und starkem Gefälle. Linienführung natürlich gestreckt und standortgerechte Substratverhältnisse. Lückiger standortgerechter Ufergehölzstreifen (GP 8).				
	Bearbeiter: Mag. Axel Schmidt, DI Clemens K+hl				
lfd. Nummer:	<b>1139</b>	Fläche: in m <sup>2</sup>	<b>11</b>	Länge in m:	<b>11</b>
Bestandestyp:	<b>0402 Fließendes Gewässer</b>				
Charakteristik:					
	Bearbeiter: Mag. Axel Schmidt, DI Clemens K+hl				
lfd. Nummer:	<b>1140</b>	Fläche: in m <sup>2</sup>	<b>9</b>	Länge in m:	<b>9</b>
Bestandestyp:	<b>0402 Fließendes Gewässer</b>				
Charakteristik:					
	Bearbeiter: Mag. Axel Schmidt, DI Clemens K+hl				
lfd. Nummer:	<b>1141</b>	Fläche: in m <sup>2</sup>	<b>17</b>	Länge in m:	<b>17</b>
Bestandestyp:	<b>0402 Fließendes Gewässer</b>				
Charakteristik:					
	Bearbeiter: Mag. Axel Schmidt, DI Clemens K+hl				
lfd. Nummer:	<b>1142</b>	Fläche: in m <sup>2</sup>	<b>12</b>	Länge in m:	<b>12</b>
Bestandestyp:	<b>0402 Fließendes Gewässer</b>				
Charakteristik:					
	Bearbeiter: Mag. Axel Schmidt, DI Clemens K+hl				
lfd. Nummer:	<b>1143</b>	Fläche: in m <sup>2</sup>	<b>124</b>	Länge in m:	<b>124</b>
Bestandestyp:	<b>0402 Fließendes Gewässer</b>				
Charakteristik:					
	Bearbeiter: Mag. Axel Schmidt, DI Clemens K+hl				

lfd. Nummer:	<b>1144</b>	Fläche: in m <sup>2</sup>	<b>1086</b>	Länge in m:	<b>155</b>
Bestandestyp:	<b>0204 Streuobstbestand (Streuobstwiese/-weide, Obstbaumreihen)</b>				
Charakteristik:					
	Bearbeiter: Mag. Axel Schmidt, DI Clemens K+hl				
lfd. Nummer:	<b>1145</b>	Fläche: in m <sup>2</sup>	<b>724</b>	Länge in m:	<b>103</b>
Bestandestyp:	<b>0204 Streuobstbestand (Streuobstwiese/-weide, Obstbaumreihen)</b>				
Charakteristik:					
	Bearbeiter: Mag. Axel Schmidt, DI Clemens K+hl				
lfd. Nummer:	<b>1146</b>	Fläche: in m <sup>2</sup>	<b>444</b>	Länge in m:	<b>63</b>
Bestandestyp:	<b>0204 Streuobstbestand (Streuobstwiese/-weide, Obstbaumreihen)</b>				
Charakteristik:					
	Bearbeiter: Mag. Axel Schmidt, DI Clemens K+hl				
lfd. Nummer:	<b>1147</b>	Fläche: in m <sup>2</sup>	<b>495</b>	Länge in m:	<b>71</b>
Bestandestyp:	<b>0204 Streuobstbestand (Streuobstwiese/-weide, Obstbaumreihen)</b>				
Charakteristik:					
	Bearbeiter: Mag. Axel Schmidt, DI Clemens K+hl				
lfd. Nummer:	<b>1148</b>	Fläche: in m <sup>2</sup>	<b>284</b>	Länge in m:	<b>71</b>
Bestandestyp:	<b>0206 Baumreihe, Allee</b>				
Charakteristik:					
	Bearbeiter: Mag. Axel Schmidt, DI Clemens K+hl				
lfd. Nummer:	<b>1149</b>	Fläche: in m <sup>2</sup>	<b>1194</b>	Länge in m:	<b>171</b>
Bestandestyp:	<b>0203 Heckenzug</b>				
Charakteristik:					
	Bearbeiter: Mag. Axel Schmidt, DI Clemens K+hl				
lfd. Nummer:	<b>1150</b>	Fläche: in m <sup>2</sup>	<b>3235</b>	Länge in m:	<b>462</b>
Bestandestyp:	<b>0202 Uferbegleitgehölz</b>				
Charakteristik:	Lückiger Ufergehölzstreifen bestehend aus Alnus glutinosa und Salix sp.. Die Krautschicht besteht v.a. aus Urtica dioica.				
	Bearbeiter: Mag. Axel Schmidt, DI Clemens K+hl				
lfd. Nummer:	<b>1151</b>	Fläche: in m <sup>2</sup>	<b>3212</b>	Länge in m:	<b>1606</b>
Bestandestyp:	<b>0402 Fließendes Gewässer</b>				
Charakteristik:	Sehr naturnaher Bach mit durchschnittlich 1-2 m Bettbreite und mäßigem Gefälle. Linienführung natürlich bogig bis leicht mäandrierend und standortgerechte Substratverhältnisse. Ausgeprägter standortgerechter Ufergehölzstreifen (GP 9).				
	Bearbeiter: Mag. Axel Schmidt, DI Clemens K+hl				
lfd. Nummer:	<b>1152</b>	Fläche: in m <sup>2</sup>	<b>649</b>	Länge in m:	<b>108</b>
Bestandestyp:	<b>0204 Streuobstbestand (Streuobstwiese/-weide, Obstbaumreihen)</b>				
Charakteristik:					
	Bearbeiter: Mag. Axel Schmidt, DI Clemens K+hl				
lfd. Nummer:	<b>1153</b>	Fläche: in m <sup>2</sup>	<b>203</b>	Länge in m:	<b>29</b>
Bestandestyp:	<b>0204 Streuobstbestand (Streuobstwiese/-weide, Obstbaumreihen)</b>				
Charakteristik:					
	Bearbeiter: Mag. Axel Schmidt, DI Clemens K+hl				
lfd. Nummer:	<b>1154</b>	Fläche: in m <sup>2</sup>	<b>2015</b>	Länge in m:	<b>1344</b>
Bestandestyp:	<b>0402 Fließendes Gewässer</b>				
Charakteristik:					
	Bearbeiter: Mag. Axel Schmidt, DI Clemens K+hl				

lfd. Nummer:	<b>1155</b>	Fläche: in m <sup>2</sup>	<b>530</b>	Länge in m:	<b>354</b>
Bestandestyp:	<b>0402 Fließendes Gewässer</b>				
Charakteristik:					
	Bearbeiter: Mag. Axel Schmidt, DI Clemens K+hl				
lfd. Nummer:	<b>1156</b>	Fläche: in m <sup>2</sup>	<b>173</b>	Länge in m:	<b>43</b>
Bestandestyp:	<b>0204 Streuobstbestand (Streuobstwiese/-weide, Obstbaumreihen)</b>				
Charakteristik:					
	Bearbeiter: Mag. Axel Schmidt, DI Clemens K+hl				
lfd. Nummer:	<b>1157</b>	Fläche: in m <sup>2</sup>	<b>187</b>	Länge in m:	<b>37</b>
Bestandestyp:	<b>0204 Streuobstbestand (Streuobstwiese/-weide, Obstbaumreihen)</b>				
Charakteristik:					
	Bearbeiter: Mag. Axel Schmidt, DI Clemens K+hl				
lfd. Nummer:	<b>1158</b>	Fläche: in m <sup>2</sup>	<b>5660</b>	Länge in m:	<b>2830</b>
Bestandestyp:	<b>0402 Fließendes Gewässer</b>				
Charakteristik:	Sehr naturnaher Bach mit durchschnittlich 2 m Bettbreite und starkem Gefälle. Linienführung natürlich bogig und standortgerechte Substratverhältnisse. Ausgeprägter standortgerechter Ufergehölzstreifen (GP 10).				
	Bearbeiter: Mag. Axel Schmidt, DI Clemens K+hl				
lfd. Nummer:	<b>1159</b>	Fläche: in m <sup>2</sup>	<b>1262</b>	Länge in m:	<b>841</b>
Bestandestyp:	<b>0402 Fließendes Gewässer</b>				
Charakteristik:	Bach mit durchschnittlich 1,5 m Bettbreite und geringem Gefälle. Linienführung gestreckt und standortgerechte Substratverhältnisse. Nur punktuelle Ufersicherungen durch Blockwurf vorhanden. Größtenteils ein ausgeprägter standortgerechter Ufergehölzstreifen (GP 11).				
	Bearbeiter: Mag. Axel Schmidt, DI Clemens K+hl				
lfd. Nummer:	<b>1160</b>	Fläche: in m <sup>2</sup>	<b>1925</b>	Länge in m:	<b>1925</b>
Bestandestyp:	<b>0402 Fließendes Gewässer</b>				
Charakteristik:	Naturferner vollkommen regulierter Bach mit ca. 1 m Sohlbreite. Linienführung gestreckt bis weit bogig. Weitgehendes Trapezprofil mit durchgehend befestigten Uferböschungen. Sohle noch natürlich. Gehölze fehlen vollständig. Die Krautschicht ist geprägt von Nährstoffzeigern und einigen Wiesenarten (GP 12).				
	Bearbeiter: Mag. Axel Schmidt, DI Clemens K+hl				
lfd. Nummer:	<b>1161</b>	Fläche: in m <sup>2</sup>	<b>501</b>	Länge in m:	<b>72</b>
Bestandestyp:	<b>0203 Heckenzug</b>				
Charakteristik:					
	Bearbeiter: Mag. Axel Schmidt, DI Clemens K+hl				
lfd. Nummer:	<b>1162</b>	Fläche: in m <sup>2</sup>	<b>1056</b>	Länge in m:	<b>151</b>
Bestandestyp:	<b>0203 Heckenzug</b>				
Charakteristik:					
	Bearbeiter: Mag. Axel Schmidt, DI Clemens K+hl				
lfd. Nummer:	<b>1163</b>	Fläche: in m <sup>2</sup>	<b>2619</b>	Länge in m:	<b>1309</b>
Bestandestyp:	<b>0402 Fließendes Gewässer</b>				
Charakteristik:	Naturferner vollkommen regulierter Bach mit ca. 2 m Sohlbreite. Linienführung gestreckt bis weit bogig. Weitgehendes Trapezprofil mit durchgehend befestigten Uferböschungen. Sohle noch natürlich. Gehölze fehlen vollständig. Die Krautschicht ist geprägt von Nährstoffzeigern und einigen Wiesenarten (GP 13).				
	Bearbeiter: Mag. Axel Schmidt, DI Clemens K+hl				
lfd. Nummer:	<b>1164</b>	Fläche: in m <sup>2</sup>	<b>394</b>	Länge in m:	<b>56</b>
Bestandestyp:	<b>0204 Streuobstbestand (Streuobstwiese/-weide, Obstbaumreihen)</b>				
Charakteristik:					
	Bearbeiter: Mag. Axel Schmidt, DI Clemens K+hl				
lfd. Nummer:	<b>1165</b>	Fläche: in m <sup>2</sup>	<b>326</b>	Länge in m:	<b>47</b>
Bestandestyp:	<b>0204 Streuobstbestand (Streuobstwiese/-weide, Obstbaumreihen)</b>				
Charakteristik:					
	Bearbeiter: Mag. Axel Schmidt, DI Clemens K+hl				

lfd. Nummer:	<b>1166</b>	Fläche: in m <sup>2</sup>	<b>733</b>	Länge in m:	<b>105</b>
Bestandestyp:	<b>0204 Streuobstbestand (Streuobstwiese/-weide, Obstbaumreihen)</b>				
Charakteristik:					
	Bearbeiter: Mag. Axel Schmidt, DI Clemens K+hl				
lfd. Nummer:	<b>1167</b>	Fläche: in m <sup>2</sup>	<b>262</b>	Länge in m:	<b>37</b>
Bestandestyp:	<b>0203 Heckenzug</b>				
Charakteristik:					
	Bearbeiter: Mag. Axel Schmidt, DI Clemens K+hl				
lfd. Nummer:	<b>1168</b>	Fläche: in m <sup>2</sup>	<b>427</b>	Länge in m:	<b>61</b>
Bestandestyp:	<b>0203 Heckenzug</b>				
Charakteristik:					
	Bearbeiter: Mag. Axel Schmidt, DI Clemens K+hl				
lfd. Nummer:	<b>1169</b>	Fläche: in m <sup>2</sup>	<b>754</b>	Länge in m:	<b>108</b>
Bestandestyp:	<b>0204 Streuobstbestand (Streuobstwiese/-weide, Obstbaumreihen)</b>				
Charakteristik:					
	Bearbeiter: Mag. Axel Schmidt, DI Clemens K+hl				
lfd. Nummer:	<b>1170</b>	Fläche: in m <sup>2</sup>	<b>1306</b>	Länge in m:	<b>261</b>
Bestandestyp:	<b>0206 Baumreihe, Allee</b>				
Charakteristik:					
	Bearbeiter: Mag. Axel Schmidt, DI Clemens K+hl				
lfd. Nummer:	<b>1171</b>	Fläche: in m <sup>2</sup>	<b>959</b>	Länge in m:	<b>192</b>
Bestandestyp:	<b>0203 Heckenzug</b>				
Charakteristik:					
	Bearbeiter: Mag. Axel Schmidt, DI Clemens K+hl				
lfd. Nummer:	<b>1172</b>	Fläche: in m <sup>2</sup>	<b>291</b>	Länge in m:	<b>49</b>
Bestandestyp:	<b>0204 Streuobstbestand (Streuobstwiese/-weide, Obstbaumreihen)</b>				
Charakteristik:					
	Bearbeiter: Mag. Axel Schmidt, DI Clemens K+hl				
lfd. Nummer:	<b>1173</b>	Fläche: in m <sup>2</sup>	<b>1358</b>	Länge in m:	<b>194</b>
Bestandestyp:	<b>0202 Uferbegleitgehölz</b>				
Charakteristik:	Lückiger Ufergehölzstreifen bestehend aus <i>Alnus glutinosa</i> und <i>Salix sp.</i> . Die Krautschicht besteht v.a. aus <i>Urtica dioica</i> , sowie, bedingt durch die ans Gewässer reichende Bewirtschaftung, verschiedenen Wiesenarten.				
	Bearbeiter: Mag. Axel Schmidt, DI Clemens K+hl				
lfd. Nummer:	<b>1174</b>	Fläche: in m <sup>2</sup>	<b>541</b>	Länge in m:	<b>90</b>
Bestandestyp:	<b>0202 Uferbegleitgehölz</b>				
Charakteristik:	Lückiger Ufergehölzstreifen bestehend aus <i>Alnus glutinosa</i> und <i>Salix sp.</i> . Die Krautschicht besteht v.a. aus <i>Urtica dioica</i> , sowie, bedingt durch die ans Gewässer reichende Bewirtschaftung, verschiedenen Wiesenarten.				
	Bearbeiter: Mag. Axel Schmidt, DI Clemens K+hl				
lfd. Nummer:	<b>1175</b>	Fläche: in m <sup>2</sup>	<b>1920</b>	Länge in m:	<b>384</b>
Bestandestyp:	<b>0202 Uferbegleitgehölz</b>				
Charakteristik:	Lückiger Ufergehölzstreifen bestehend aus <i>Fraxinus excelsior</i> , <i>Carpinus betulus</i> und <i>Alnus glutinosa</i> . Die Krautschicht besteht v.a. aus <i>Urtica dioica</i> .				
	Bearbeiter: Mag. Axel Schmidt, DI Clemens K+hl				

lfd. Nummer:	<b>1176</b>	Fläche: in m <sup>2</sup>	<b>688</b>	Länge in m:	<b>98</b>
Bestandestyp:	<b>0202 Uferbegleitgehölz</b>				
Charakteristik:	Für Bäche des Gebietes charakteristischer Ufergehölzstreifen mit standortgerechter Gehölz- und Krautschicht unterschiedlicher Altersklassen. Breite meist zwischen 3 und 7 Meter. Bei den Gehölzen dominieren <i>Alnus glutinosa</i> bzw. <i>Fraxinus excelsior</i> . Zusätzlich kommen <i>Prunus padus</i> , <i>Carpinus betulus</i> und verschiedene <i>Salix</i> -Arten vor. Im Unterwuchs sind <i>Aegopodium podagraria</i> , <i>Urtica dioica</i> und <i>Rubus idaeus</i> häufig.				
	Bearbeiter: Mag. Axel Schmidt, DI Clemens K+hl				
lfd. Nummer:	<b>1177</b>	Fläche: in m <sup>2</sup>	<b>457</b>	Länge in m:	<b>91</b>
Bestandestyp:	<b>0402 Fließendes Gewässer</b>				
Charakteristik:					
	Bearbeiter: Mag. Axel Schmidt, DI Clemens K+hl				
lfd. Nummer:	<b>1178</b>	Fläche: in m <sup>2</sup>	<b>9493</b>	Länge in m:	<b>2373</b>
Bestandestyp:	<b>0402 Fließendes Gewässer</b>				
Charakteristik:	Bach mit durchschnittlich 4 m Bettbreite und geringem Gefälle. Linienführung bogig bis deutlich mäandrierend und standortgerechte Substratverhältnisse. Nur punktuelle Ufersicherungen durch Blockwurf vorhanden. Größtenteils ein ausgeprägter standortgerechter Ufergehölzstreifen (GP 14).				
	Bearbeiter: Mag. Axel Schmidt, DI Clemens K+hl				
lfd. Nummer:	<b>1179</b>	Fläche: in m <sup>2</sup>	<b>3443</b>	Länge in m:	<b>492</b>
Bestandestyp:	<b>0202 Uferbegleitgehölz</b>				
Charakteristik:	Für Bäche des Gebietes charakteristischer Ufergehölzstreifen mit standortgerechter Gehölz- und Krautschicht unterschiedlicher Altersklassen. Breite meist zwischen 5 und 10 Meter. Bei den Gehölzen dominieren <i>Alnus glutinosa</i> bzw. <i>Fraxinus excelsior</i> . Zusätzlich kommen <i>Prunus padus</i> und verschiedene <i>Salix</i> -Arten vor. Im Unterwuchs sind <i>Aegopodium podagraria</i> , <i>Urtica dioica</i> und <i>Rubus idaeus</i> häufig.				
	Bearbeiter: Mag. Axel Schmidt, DI Clemens K+hl				
lfd. Nummer:	<b>1180</b>	Fläche: in m <sup>2</sup>	<b>3556</b>	Länge in m:	<b>508</b>
Bestandestyp:	<b>0202 Uferbegleitgehölz</b>				
Charakteristik:	Für Bäche des Gebietes charakteristischer Ufergehölzstreifen mit standortgerechter Gehölz- und Krautschicht unterschiedlicher Altersklassen. Breite meist zwischen 5 und 10 Meter. Bei den Gehölzen dominieren <i>Alnus glutinosa</i> bzw. <i>Fraxinus excelsior</i> . Zusätzlich kommen <i>Prunus padus</i> und verschiedene <i>Salix</i> -Arten vor. Im Unterwuchs sind <i>Aegopodium podagraria</i> , <i>Urtica dioica</i> und <i>Rubus idaeus</i> häufig.				
	Bearbeiter: Mag. Axel Schmidt, DI Clemens K+hl				
lfd. Nummer:	<b>1181</b>	Fläche: in m <sup>2</sup>	<b>192</b>	Länge in m:	<b>48</b>
Bestandestyp:	<b>0203 Heckenzug</b>				
Charakteristik:					
	Bearbeiter: Mag. Axel Schmidt, DI Clemens K+hl				
lfd. Nummer:	<b>1182</b>	Fläche: in m <sup>2</sup>	<b>508</b>	Länge in m:	<b>85</b>
Bestandestyp:	<b>0202 Uferbegleitgehölz</b>				
Charakteristik:	Für Bäche des Gebietes charakteristischer Ufergehölzstreifen mit standortgerechter Gehölz- und Krautschicht unterschiedlicher Altersklassen. Breite meist zwischen 5 und 10 Meter. Bei den Gehölzen dominieren <i>Alnus glutinosa</i> bzw. <i>Fraxinus excelsior</i> . Zusätzlich kommen <i>Prunus padus</i> und verschiedene <i>Salix</i> -Arten vor. Im Unterwuchs sind <i>Aegopodium podagraria</i> , <i>Urtica dioica</i> und <i>Rubus idaeus</i> häufig.				
	Bearbeiter: Mag. Axel Schmidt, DI Clemens K+hl				
lfd. Nummer:	<b>1183</b>	Fläche: in m <sup>2</sup>	<b>1146</b>	Länge in m:	<b>382</b>
Bestandestyp:	<b>0402 Fließendes Gewässer</b>				
Charakteristik:					
	Bearbeiter: Mag. Axel Schmidt, DI Clemens K+hl				
lfd. Nummer:	<b>1184</b>	Fläche: in m <sup>2</sup>	<b>1918</b>	Länge in m:	<b>639</b>
Bestandestyp:	<b>0402 Fließendes Gewässer</b>				
Charakteristik:	Naturferner regulierter Bach mit ca. 3 m Sohlbreite. Linienführung gestreckt bis weit bogig. Großteils befestigte Uferböschungen. Sohle noch natürlich. Standortgerechter Ufergehölzstreifen.				
	Bearbeiter: Mag. Axel Schmidt, DI Clemens K+hl				

lfd. Nummer:	<b>1185</b>	Fläche: in m <sup>2</sup>	<b>2918</b>	Länge in m:	<b>973</b>
Bestandestyp:	<b>0402 Fließendes Gewässer</b>				
Charakteristik:					
	Bearbeiter: Mag. Axel Schmidt, DI Clemens K+hl				
lfd. Nummer:	<b>2001</b>	Fläche: in m <sup>2</sup>	<b>4433</b>	Länge in m:	<b>298</b>
Bestandestyp:	<b>0202 Uferbegleitgehölz</b>				
Charakteristik:	Für Bäche des Gebietes charakteristischer Ufergehölzstreifen mit standortgerechter Gehölz- und Krautschicht unterschiedlicher Altersklassen. Breite meist zwischen 5 und 10 Meter. Bei den Gehölzen dominieren Alnus glutinosa bzw. Fraxinus excelsior. Zusätzlich kommen Prunus padus und verschiedene Salix-Arten vor. Im Unterwuchs sind Aegopodium podagraria, Urtica dioica und Rubus idaeus häufig.				
	Bearbeiter: Mag. Axel Schmidt, DI Clemens K+hl				
lfd. Nummer:	<b>2002</b>	Fläche: in m <sup>2</sup>	<b>2665</b>	Länge in m:	<b>113</b>
Bestandestyp:	<b>0204 Streuobstbestand (Streuobstwiese/-weide, Obstbaumreihen)</b>				
Charakteristik:					
	Bearbeiter: Mag. Axel Schmidt, DI Clemens K+hl				
lfd. Nummer:	<b>2003</b>	Fläche: in m <sup>2</sup>	<b>686</b>	Länge in m:	<b>61</b>
Bestandestyp:	<b>0204 Streuobstbestand (Streuobstwiese/-weide, Obstbaumreihen)</b>				
Charakteristik:					
	Bearbeiter: Mag. Axel Schmidt, DI Clemens K+hl				
lfd. Nummer:	<b>2004</b>	Fläche: in m <sup>2</sup>	<b>2232</b>	Länge in m:	<b>131</b>
Bestandestyp:	<b>0204 Streuobstbestand (Streuobstwiese/-weide, Obstbaumreihen)</b>				
Charakteristik:					
	Bearbeiter: Mag. Axel Schmidt, DI Clemens K+hl				
lfd. Nummer:	<b>2005</b>	Fläche: in m <sup>2</sup>	<b>912</b>	Länge in m:	<b>64</b>
Bestandestyp:	<b>0204 Streuobstbestand (Streuobstwiese/-weide, Obstbaumreihen)</b>				
Charakteristik:					
	Bearbeiter: Mag. Axel Schmidt, DI Clemens K+hl				
lfd. Nummer:	<b>2006</b>	Fläche: in m <sup>2</sup>	<b>27889</b>	Länge in m:	<b>340</b>
Bestandestyp:	<b>0103 Laub-Nadel-Mischwald/Laub-Nadelholz-Mischforst</b>				
Charakteristik:					
	Bearbeiter: Mag. Axel Schmidt, DI Clemens K+hl				
lfd. Nummer:	<b>2007</b>	Fläche: in m <sup>2</sup>	<b>2651</b>	Länge in m:	<b>125</b>
Bestandestyp:	<b>0204 Streuobstbestand (Streuobstwiese/-weide, Obstbaumreihen)</b>				
Charakteristik:					
	Bearbeiter: Mag. Axel Schmidt, DI Clemens K+hl				
lfd. Nummer:	<b>2008</b>	Fläche: in m <sup>2</sup>	<b>53149</b>	Länge in m:	<b>720</b>
Bestandestyp:	<b>0102 Nadelwald/Nadelholzforst</b>				
Charakteristik:					
	Bearbeiter: Mag. Axel Schmidt, DI Clemens K+hl				
lfd. Nummer:	<b>2009</b>	Fläche: in m <sup>2</sup>	<b>1544</b>	Länge in m:	<b>125</b>
Bestandestyp:	<b>0204 Streuobstbestand (Streuobstwiese/-weide, Obstbaumreihen)</b>				
Charakteristik:					
	Bearbeiter: Mag. Axel Schmidt, DI Clemens K+hl				
lfd. Nummer:	<b>2010</b>	Fläche: in m <sup>2</sup>	<b>972</b>	Länge in m:	<b>71</b>
Bestandestyp:	<b>0204 Streuobstbestand (Streuobstwiese/-weide, Obstbaumreihen)</b>				
Charakteristik:					
	Bearbeiter: Mag. Axel Schmidt, DI Clemens K+hl				



lfd. Nummer:	<b>2011</b>	Fläche: in m <sup>2</sup>	<b>512</b>	Länge in m:	<b>49</b>
Bestandestyp:	<b>0204 Streuobstbestand (Streuobstwiese/-weide, Obstbaumreihen)</b>				
Charakteristik:	Bearbeiter: Mag. Axel Schmidt, DI Clemens K+hl				
lfd. Nummer:	<b>2012</b>	Fläche: in m <sup>2</sup>	<b>1227</b>	Länge in m:	<b>97</b>
Bestandestyp:	<b>0204 Streuobstbestand (Streuobstwiese/-weide, Obstbaumreihen)</b>				
Charakteristik:	Bearbeiter: Mag. Axel Schmidt, DI Clemens K+hl				
lfd. Nummer:	<b>2013</b>	Fläche: in m <sup>2</sup>	<b>5073</b>	Länge in m:	<b>154</b>
Bestandestyp:	<b>0204 Streuobstbestand (Streuobstwiese/-weide, Obstbaumreihen)</b>				
Charakteristik:	Bearbeiter: Mag. Axel Schmidt, DI Clemens K+hl				
lfd. Nummer:	<b>2014</b>	Fläche: in m <sup>2</sup>	<b>224</b>	Länge in m:	<b>31</b>
Bestandestyp:	<b>0204 Streuobstbestand (Streuobstwiese/-weide, Obstbaumreihen)</b>				
Charakteristik:	Bearbeiter: Mag. Axel Schmidt, DI Clemens K+hl				
lfd. Nummer:	<b>2015</b>	Fläche: in m <sup>2</sup>	<b>360919</b>	Länge in m:	<b>2447</b>
Bestandestyp:	<b>0103 Laub-Nadel-Mischwald/Laub-Nadelholz-Mischforst</b>				
Charakteristik:	Bearbeiter: Mag. Axel Schmidt, DI Clemens K+hl				
lfd. Nummer:	<b>2016</b>	Fläche: in m <sup>2</sup>	<b>13272</b>	Länge in m:	<b>264</b>
Bestandestyp:	<b>0104 Laubwald/Laubholzforst</b>				
Charakteristik:	Bearbeiter: Mag. Axel Schmidt, DI Clemens K+hl				
lfd. Nummer:	<b>2017</b>	Fläche: in m <sup>2</sup>	<b>7877</b>	Länge in m:	<b>206</b>
Bestandestyp:	<b>0103 Laub-Nadel-Mischwald/Laub-Nadelholz-Mischforst</b>				
Charakteristik:	Bearbeiter: Mag. Axel Schmidt, DI Clemens K+hl				
lfd. Nummer:	<b>2018</b>	Fläche: in m <sup>2</sup>	<b>1110</b>	Länge in m:	<b>64</b>
Bestandestyp:	<b>0104 Laubwald/Laubholzforst</b>				
Charakteristik:	Bearbeiter: Mag. Axel Schmidt, DI Clemens K+hl				
lfd. Nummer:	<b>2019</b>	Fläche: in m <sup>2</sup>	<b>782</b>	Länge in m:	<b>56</b>
Bestandestyp:	<b>0204 Streuobstbestand (Streuobstwiese/-weide, Obstbaumreihen)</b>				
Charakteristik:	Bearbeiter: Mag. Axel Schmidt, DI Clemens K+hl				
lfd. Nummer:	<b>2020</b>	Fläche: in m <sup>2</sup>	<b>994</b>	Länge in m:	<b>70</b>
Bestandestyp:	<b>0204 Streuobstbestand (Streuobstwiese/-weide, Obstbaumreihen)</b>				
Charakteristik:	Bearbeiter: Mag. Axel Schmidt, DI Clemens K+hl				
lfd. Nummer:	<b>2021</b>	Fläche: in m <sup>2</sup>	<b>439</b>	Länge in m:	<b>49</b>
Bestandestyp:	<b>0204 Streuobstbestand (Streuobstwiese/-weide, Obstbaumreihen)</b>				
Charakteristik:	Bearbeiter: Mag. Axel Schmidt, DI Clemens K+hl				
lfd. Nummer:	<b>2022</b>	Fläche: in m <sup>2</sup>	<b>425</b>	Länge in m:	<b>43</b>
Bestandestyp:	<b>0204 Streuobstbestand (Streuobstwiese/-weide, Obstbaumreihen)</b>				
Charakteristik:	Bearbeiter: Mag. Axel Schmidt, DI Clemens K+hl				

lfd. Nummer:	<b>2023</b>	Fläche: in m <sup>2</sup>	<b>692</b>	Länge in m:	<b>67</b>
Bestandestyp:	<b>0201 Kleinstwaldfläche ("Feldgehölz"), Gebüsch oder Baumgruppe unter 1000m<sup>2</sup></b>				
Charakteristik:	Mäßig naturnahes Feldgehölz auf Straßenböschung mit viel Robinia pseudoacacia. Zusätzlich Fraxinus excelsior, Quercus robur, Prunus avium. Die Krautschicht wird von Urtica dioica und Trisetum flavescens dominiert.				
	Bearbeiter: Mag. Axel Schmidt, DI Clemens K+hl				
lfd. Nummer:	<b>2024</b>	Fläche: in m <sup>2</sup>	<b>58299</b>	Länge in m:	<b>641</b>
Bestandestyp:	<b>0104 Laubwald/Laubholzforst</b>				
Charakteristik:					
	Bearbeiter: Mag. Axel Schmidt, DI Clemens K+hl				
lfd. Nummer:	<b>2025</b>	Fläche: in m <sup>2</sup>	<b>12621</b>	Länge in m:	<b>301</b>
Bestandestyp:	<b>0104 Laubwald/Laubholzforst</b>				
Charakteristik:					
	Bearbeiter: Mag. Axel Schmidt, DI Clemens K+hl				
lfd. Nummer:	<b>2026</b>	Fläche: in m <sup>2</sup>	<b>85466</b>	Länge in m:	<b>686</b>
Bestandestyp:	<b>0602 Abbauflächen geogener Rohstoffe mit aktueller betrieblicher Nutzung</b>				
Charakteristik:	Steinbruch				
	Bearbeiter: Mag. Axel Schmidt, DI Clemens K+hl				
lfd. Nummer:	<b>2027</b>	Fläche: in m <sup>2</sup>	<b>6046</b>	Länge in m:	<b>164</b>
Bestandestyp:	<b>0204 Streuobstbestand (Streuobstwiese/-weide, Obstbaumreihen)</b>				
Charakteristik:					
	Bearbeiter: Mag. Axel Schmidt, DI Clemens K+hl				
lfd. Nummer:	<b>2028</b>	Fläche: in m <sup>2</sup>	<b>2071</b>	Länge in m:	<b>99</b>
Bestandestyp:	<b>0306 Neubewaldung/Aufforstung</b>				
Charakteristik:					
	Bearbeiter: Mag. Axel Schmidt, DI Clemens K+hl				
lfd. Nummer:	<b>2029</b>	Fläche: in m <sup>2</sup>	<b>136092</b>	Länge in m:	<b>801</b>
Bestandestyp:	<b>0102 Nadelwald/Nadelholzforst</b>				
Charakteristik:					
	Bearbeiter: Mag. Axel Schmidt, DI Clemens K+hl				
lfd. Nummer:	<b>2030</b>	Fläche: in m <sup>2</sup>	<b>188960</b>	Länge in m:	<b>2317</b>
Bestandestyp:	<b>0103 Laub-Nadel-Mischwald/Laub-Nadelholz-Mischforst</b>				
Charakteristik:					
	Bearbeiter: Mag. Axel Schmidt, DI Clemens K+hl				
lfd. Nummer:	<b>2031</b>	Fläche: in m <sup>2</sup>	<b>1464</b>	Länge in m:	<b>113</b>
Bestandestyp:	<b>0203 Heckenzug</b>				
Charakteristik:					
	Bearbeiter: Mag. Axel Schmidt, DI Clemens K+hl				
lfd. Nummer:	<b>2032</b>	Fläche: in m <sup>2</sup>	<b>3096</b>	Länge in m:	<b>231</b>
Bestandestyp:	<b>0104 Laubwald/Laubholzforst</b>				
Charakteristik:					
	Bearbeiter: Mag. Axel Schmidt, DI Clemens K+hl				
lfd. Nummer:	<b>2033</b>	Fläche: in m <sup>2</sup>	<b>2070</b>	Länge in m:	<b>117</b>
Bestandestyp:	<b>0204 Streuobstbestand (Streuobstwiese/-weide, Obstbaumreihen)</b>				
Charakteristik:					
	Bearbeiter: Mag. Axel Schmidt, DI Clemens K+hl				
lfd. Nummer:	<b>2034</b>	Fläche: in m <sup>2</sup>	<b>3503</b>	Länge in m:	<b>128</b>
Bestandestyp:	<b>0204 Streuobstbestand (Streuobstwiese/-weide, Obstbaumreihen)</b>				
Charakteristik:					
	Bearbeiter: Mag. Axel Schmidt, DI Clemens K+hl				

lfd. Nummer:	<b>2035</b>	Fläche: in m <sup>2</sup>	<b>196143</b>	Länge in m:	<b>1286</b>
Bestandestyp:	<b>0102 Nadelwald/Nadelholzforst</b>				
Charakteristik:					
	Bearbeiter: Mag. Axel Schmidt, DI Clemens K+hl				
lfd. Nummer:	<b>2036</b>	Fläche: in m <sup>2</sup>	<b>1666</b>	Länge in m:	<b>111</b>
Bestandestyp:	<b>0204 Streuobstbestand (Streuobstwiese/-weide, Obstbaumreihen)</b>				
Charakteristik:					
	Bearbeiter: Mag. Axel Schmidt, DI Clemens K+hl				
lfd. Nummer:	<b>2037</b>	Fläche: in m <sup>2</sup>	<b>50343</b>	Länge in m:	<b>433</b>
Bestandestyp:	<b>0102 Nadelwald/Nadelholzforst</b>				
Charakteristik:					
	Bearbeiter: Mag. Axel Schmidt, DI Clemens K+hl				
lfd. Nummer:	<b>2038</b>	Fläche: in m <sup>2</sup>	<b>1450</b>	Länge in m:	<b>81</b>
Bestandestyp:	<b>0204 Streuobstbestand (Streuobstwiese/-weide, Obstbaumreihen)</b>				
Charakteristik:					
	Bearbeiter: Mag. Axel Schmidt, DI Clemens K+hl				
lfd. Nummer:	<b>2039</b>	Fläche: in m <sup>2</sup>	<b>8104</b>	Länge in m:	<b>354</b>
Bestandestyp:	<b>0202 Uferbegleitgehölz</b>				
Charakteristik:	Für Bäche des Gebietes charakteristischer Ufergehölzstreifen mit standortgerechter Gehölz- und Krautschicht unterschiedlicher Altersklassen. Breite meist zwischen 5 und 10 Meter. Bei den Gehölzen dominieren <i>Alnus glutinosa</i> bzw. <i>Fraxinus excelsior</i> . Zusätzlich kommen <i>Prunus padus</i> und verschiedene <i>Salix</i> -Arten vor. Im Unterwuchs sind <i>Aegopodium podagraria</i> , <i>Lamiastrum galeobdolon</i> , <i>Geum urbanum</i> häufig. Stellenweise ausgeprägte Bestände von <i>Urtica dioica</i> zeigen den Düngeeinfluss umliegender landwirtschaftlicher Flächen.				
	Bearbeiter: Mag. Axel Schmidt, DI Clemens K+hl				
lfd. Nummer:	<b>2040</b>	Fläche: in m <sup>2</sup>	<b>12540</b>	Länge in m:	<b>353</b>
Bestandestyp:	<b>0102 Nadelwald/Nadelholzforst</b>				
Charakteristik:					
	Bearbeiter: Mag. Axel Schmidt, DI Clemens K+hl				
lfd. Nummer:	<b>2041</b>	Fläche: in m <sup>2</sup>	<b>1147</b>	Länge in m:	<b>104</b>
Bestandestyp:	<b>0102 Nadelwald/Nadelholzforst</b>				
Charakteristik:					
	Bearbeiter: Mag. Axel Schmidt, DI Clemens K+hl				
lfd. Nummer:	<b>2042</b>	Fläche: in m <sup>2</sup>	<b>600720</b>	Länge in m:	<b>3274</b>
Bestandestyp:	<b>0102 Nadelwald/Nadelholzforst</b>				
Charakteristik:					
	Bearbeiter: Mag. Axel Schmidt, DI Clemens K+hl				
lfd. Nummer:	<b>2043</b>	Fläche: in m <sup>2</sup>	<b>2419</b>	Länge in m:	<b>101</b>
Bestandestyp:	<b>0204 Streuobstbestand (Streuobstwiese/-weide, Obstbaumreihen)</b>				
Charakteristik:					
	Bearbeiter: Mag. Axel Schmidt, DI Clemens K+hl				
lfd. Nummer:	<b>2044</b>	Fläche: in m <sup>2</sup>	<b>45723</b>	Länge in m:	<b>475</b>
Bestandestyp:	<b>0104 Laubwald/Laubholzforst</b>				
Charakteristik:					
	Bearbeiter: Mag. Axel Schmidt, DI Clemens K+hl				
lfd. Nummer:	<b>2045</b>	Fläche: in m <sup>2</sup>	<b>350112</b>	Länge in m:	<b>2547</b>
Bestandestyp:	<b>0103 Laub-Nadel-Mischwald/Laub-Nadelholz-Mischforst</b>				
Charakteristik:					
	Bearbeiter: Mag. Axel Schmidt, DI Clemens K+hl				

lfd. Nummer:	<b>2046</b>	Fläche: in m <sup>2</sup>	<b>579</b>	Länge in m:	<b>69</b>
Bestandestyp:	<b>0204 Streuobstbestand (Streuobstwiese/-weide, Obstbaumreihen)</b>				
Charakteristik:	Bearbeiter: Mag. Axel Schmidt, DI Clemens K+hl				
lfd. Nummer:	<b>2047</b>	Fläche: in m <sup>2</sup>	<b>646</b>	Länge in m:	<b>65</b>
Bestandestyp:	<b>0204 Streuobstbestand (Streuobstwiese/-weide, Obstbaumreihen)</b>				
Charakteristik:	Bearbeiter: Mag. Axel Schmidt, DI Clemens K+hl				
lfd. Nummer:	<b>2048</b>	Fläche: in m <sup>2</sup>	<b>592</b>	Länge in m:	<b>59</b>
Bestandestyp:	<b>0204 Streuobstbestand (Streuobstwiese/-weide, Obstbaumreihen)</b>				
Charakteristik:	Bearbeiter: Mag. Axel Schmidt, DI Clemens K+hl				
lfd. Nummer:	<b>2049</b>	Fläche: in m <sup>2</sup>	<b>809</b>	Länge in m:	<b>78</b>
Bestandestyp:	<b>0204 Streuobstbestand (Streuobstwiese/-weide, Obstbaumreihen)</b>				
Charakteristik:	Bearbeiter: Mag. Axel Schmidt, DI Clemens K+hl				
lfd. Nummer:	<b>2050</b>	Fläche: in m <sup>2</sup>	<b>436</b>	Länge in m:	<b>45</b>
Bestandestyp:	<b>0204 Streuobstbestand (Streuobstwiese/-weide, Obstbaumreihen)</b>				
Charakteristik:	Bearbeiter: Mag. Axel Schmidt, DI Clemens K+hl				
lfd. Nummer:	<b>2051</b>	Fläche: in m <sup>2</sup>	<b>2868</b>	Länge in m:	<b>145</b>
Bestandestyp:	<b>0204 Streuobstbestand (Streuobstwiese/-weide, Obstbaumreihen)</b>				
Charakteristik:	Bearbeiter: Mag. Axel Schmidt, DI Clemens K+hl				
lfd. Nummer:	<b>2052</b>	Fläche: in m <sup>2</sup>	<b>1291</b>	Länge in m:	<b>95</b>
Bestandestyp:	<b>0204 Streuobstbestand (Streuobstwiese/-weide, Obstbaumreihen)</b>				
Charakteristik:	Bearbeiter: Mag. Axel Schmidt, DI Clemens K+hl				
lfd. Nummer:	<b>2053</b>	Fläche: in m <sup>2</sup>	<b>4447</b>	Länge in m:	<b>185</b>
Bestandestyp:	<b>0204 Streuobstbestand (Streuobstwiese/-weide, Obstbaumreihen)</b>				
Charakteristik:	Bearbeiter: Mag. Axel Schmidt, DI Clemens K+hl				
lfd. Nummer:	<b>2054</b>	Fläche: in m <sup>2</sup>	<b>1492</b>	Länge in m:	<b>115</b>
Bestandestyp:	<b>0204 Streuobstbestand (Streuobstwiese/-weide, Obstbaumreihen)</b>				
Charakteristik:	Bearbeiter: Mag. Axel Schmidt, DI Clemens K+hl				
lfd. Nummer:	<b>2055</b>	Fläche: in m <sup>2</sup>	<b>5566</b>	Länge in m:	<b>268</b>
Bestandestyp:	<b>0104 Laubwald/Laubholzforst</b>				
Charakteristik:	Bearbeiter: Mag. Axel Schmidt, DI Clemens K+hl				
lfd. Nummer:	<b>2056</b>	Fläche: in m <sup>2</sup>	<b>851</b>	Länge in m:	<b>59</b>
Bestandestyp:	<b>0204 Streuobstbestand (Streuobstwiese/-weide, Obstbaumreihen)</b>				
Charakteristik:	Bearbeiter: Mag. Axel Schmidt, DI Clemens K+hl				
lfd. Nummer:	<b>2057</b>	Fläche: in m <sup>2</sup>	<b>1731</b>	Länge in m:	<b>159</b>
Bestandestyp:	<b>0204 Streuobstbestand (Streuobstwiese/-weide, Obstbaumreihen)</b>				
Charakteristik:	Bearbeiter: Mag. Axel Schmidt, DI Clemens K+hl				

lfd. Nummer:	<b>2058</b>	Fläche: in m <sup>2</sup>	<b>4900</b>	Länge in m:	<b>190</b>
Bestandestyp:	<b>0102 Nadelwald/Nadelholzforst</b>				
Charakteristik:					
	Bearbeiter: Mag. Axel Schmidt, DI Clemens K+hl				
lfd. Nummer:	<b>2059</b>	Fläche: in m <sup>2</sup>	<b>780</b>	Länge in m:	<b>63</b>
Bestandestyp:	<b>0204 Streuobstbestand (Streuobstwiese/-weide, Obstbaumreihen)</b>				
Charakteristik:					
	Bearbeiter: Mag. Axel Schmidt, DI Clemens K+hl				
lfd. Nummer:	<b>2060</b>	Fläche: in m <sup>2</sup>	<b>1397</b>	Länge in m:	<b>95</b>
Bestandestyp:	<b>0204 Streuobstbestand (Streuobstwiese/-weide, Obstbaumreihen)</b>				
Charakteristik:					
	Bearbeiter: Mag. Axel Schmidt, DI Clemens K+hl				
lfd. Nummer:	<b>2061</b>	Fläche: in m <sup>2</sup>	<b>2483</b>	Länge in m:	<b>126</b>
Bestandestyp:	<b>0204 Streuobstbestand (Streuobstwiese/-weide, Obstbaumreihen)</b>				
Charakteristik:					
	Bearbeiter: Mag. Axel Schmidt, DI Clemens K+hl				
lfd. Nummer:	<b>2062</b>	Fläche: in m <sup>2</sup>	<b>14160</b>	Länge in m:	<b>614</b>
Bestandestyp:	<b>0202 Uferbegleitgehölz</b>				
Charakteristik:	Für Bäche des Gebietes charakteristischer Ufergehölzstreifen mit standortgerechter Gehölz- und Krautschicht unterschiedlicher Altersklassen. Breite meist zwischen 5 und 10 Meter. Bei den Gehölzen dominieren <i>Alnus glutinosa</i> bzw. <i>Fraxinus excelsior</i> . Zusätzlich kommen <i>Prunus padus</i> und verschiedene <i>Salix</i> -Arten vor. Im Unterwuchs sind <i>Aegopodium podagraria</i> , <i>Lamium galeobdolon</i> , <i>Geum urbanum</i> häufig. Stellenweise ausgeprägte Bestände von <i>Urtica dioica</i> zeigen den Düngeeinfluss umliegender landwirtschaftlicher Flächen.				
	Bearbeiter: Mag. Axel Schmidt, DI Clemens K+hl				
lfd. Nummer:	<b>2063</b>	Fläche: in m <sup>2</sup>	<b>105312</b>	Länge in m:	<b>1205</b>
Bestandestyp:	<b>0102 Nadelwald/Nadelholzforst</b>				
Charakteristik:					
	Bearbeiter: Mag. Axel Schmidt, DI Clemens K+hl				
lfd. Nummer:	<b>2064</b>	Fläche: in m <sup>2</sup>	<b>35032</b>	Länge in m:	<b>961</b>
Bestandestyp:	<b>0104 Laubwald/Laubholzforst</b>				
Charakteristik:					
	Bearbeiter: Mag. Axel Schmidt, DI Clemens K+hl				
lfd. Nummer:	<b>2065</b>	Fläche: in m <sup>2</sup>	<b>1886</b>	Länge in m:	<b>158</b>
Bestandestyp:	<b>0204 Streuobstbestand (Streuobstwiese/-weide, Obstbaumreihen)</b>				
Charakteristik:					
	Bearbeiter: Mag. Axel Schmidt, DI Clemens K+hl				
lfd. Nummer:	<b>2066</b>	Fläche: in m <sup>2</sup>	<b>2665</b>	Länge in m:	<b>137</b>
Bestandestyp:	<b>0204 Streuobstbestand (Streuobstwiese/-weide, Obstbaumreihen)</b>				
Charakteristik:					
	Bearbeiter: Mag. Axel Schmidt, DI Clemens K+hl				
lfd. Nummer:	<b>2067</b>	Fläche: in m <sup>2</sup>	<b>491</b>	Länge in m:	<b>55</b>
Bestandestyp:	<b>0204 Streuobstbestand (Streuobstwiese/-weide, Obstbaumreihen)</b>				
Charakteristik:					
	Bearbeiter: Mag. Axel Schmidt, DI Clemens K+hl				
lfd. Nummer:	<b>2068</b>	Fläche: in m <sup>2</sup>	<b>632</b>	Länge in m:	<b>87</b>
Bestandestyp:	<b>0204 Streuobstbestand (Streuobstwiese/-weide, Obstbaumreihen)</b>				
Charakteristik:					
	Bearbeiter: Mag. Axel Schmidt, DI Clemens K+hl				

lfd. Nummer:	<b>2069</b>	Fläche: in m <sup>2</sup>	<b>571</b>	Länge in m:	<b>59</b>
Bestandestyp:	<b>0204 Streuobstbestand (Streuobstwiese/-weide, Obstbaumreihen)</b>				
Charakteristik:					
	Bearbeiter: Mag. Axel Schmidt, DI Clemens K+hl				
lfd. Nummer:	<b>2070</b>	Fläche: in m <sup>2</sup>	<b>1394</b>	Länge in m:	<b>81</b>
Bestandestyp:	<b>0204 Streuobstbestand (Streuobstwiese/-weide, Obstbaumreihen)</b>				
Charakteristik:					
	Bearbeiter: Mag. Axel Schmidt, DI Clemens K+hl				
lfd. Nummer:	<b>2071</b>	Fläche: in m <sup>2</sup>	<b>1878</b>	Länge in m:	<b>111</b>
Bestandestyp:	<b>0204 Streuobstbestand (Streuobstwiese/-weide, Obstbaumreihen)</b>				
Charakteristik:					
	Bearbeiter: Mag. Axel Schmidt, DI Clemens K+hl				
lfd. Nummer:	<b>2072</b>	Fläche: in m <sup>2</sup>	<b>2110</b>	Länge in m:	<b>93</b>
Bestandestyp:	<b>0204 Streuobstbestand (Streuobstwiese/-weide, Obstbaumreihen)</b>				
Charakteristik:					
	Bearbeiter: Mag. Axel Schmidt, DI Clemens K+hl				
lfd. Nummer:	<b>2073</b>	Fläche: in m <sup>2</sup>	<b>525</b>	Länge in m:	<b>55</b>
Bestandestyp:	<b>0204 Streuobstbestand (Streuobstwiese/-weide, Obstbaumreihen)</b>				
Charakteristik:					
	Bearbeiter: Mag. Axel Schmidt, DI Clemens K+hl				
lfd. Nummer:	<b>2074</b>	Fläche: in m <sup>2</sup>	<b>38826</b>	Länge in m:	<b>647</b>
Bestandestyp:	<b>0103 Laub-Nadel-Mischwald/Laub-Nadelholz-Mischforst</b>				
Charakteristik:					
	Bearbeiter: Mag. Axel Schmidt, DI Clemens K+hl				
lfd. Nummer:	<b>2075</b>	Fläche: in m <sup>2</sup>	<b>1158</b>	Länge in m:	<b>86</b>
Bestandestyp:	<b>0104 Laubwald/Laubholzforst</b>				
Charakteristik:					
	Bearbeiter: Mag. Axel Schmidt, DI Clemens K+hl				
lfd. Nummer:	<b>2076</b>	Fläche: in m <sup>2</sup>	<b>1156</b>	Länge in m:	<b>88</b>
Bestandestyp:	<b>0104 Laubwald/Laubholzforst</b>				
Charakteristik:					
	Bearbeiter: Mag. Axel Schmidt, DI Clemens K+hl				
lfd. Nummer:	<b>2077</b>	Fläche: in m <sup>2</sup>	<b>42785</b>	Länge in m:	<b>694</b>
Bestandestyp:	<b>0103 Laub-Nadel-Mischwald/Laub-Nadelholz-Mischforst</b>				
Charakteristik:					
	Bearbeiter: Mag. Axel Schmidt, DI Clemens K+hl				
lfd. Nummer:	<b>2078</b>	Fläche: in m <sup>2</sup>	<b>1693</b>	Länge in m:	<b>78</b>
Bestandestyp:	<b>0104 Laubwald/Laubholzforst</b>				
Charakteristik:					
	Bearbeiter: Mag. Axel Schmidt, DI Clemens K+hl				
lfd. Nummer:	<b>2079</b>	Fläche: in m <sup>2</sup>	<b>983</b>	Länge in m:	<b>80</b>
Bestandestyp:	<b>0204 Streuobstbestand (Streuobstwiese/-weide, Obstbaumreihen)</b>				
Charakteristik:					
	Bearbeiter: Mag. Axel Schmidt, DI Clemens K+hl				
lfd. Nummer:	<b>2080</b>	Fläche: in m <sup>2</sup>	<b>324</b>	Länge in m:	<b>36</b>
Bestandestyp:	<b>0204 Streuobstbestand (Streuobstwiese/-weide, Obstbaumreihen)</b>				
Charakteristik:					
	Bearbeiter: Mag. Axel Schmidt, DI Clemens K+hl				

lfd. Nummer:	<b>2081</b>	Fläche: in m <sup>2</sup>	<b>8575</b>	Länge in m:	<b>544</b>
Bestandestyp:	<b>0202 Uferbegleitgehölz</b>				
Charakteristik:	Für Bäche des Gebietes charakteristischer Ufergehölzstreifen mit standortgerechter Gehölz- und Krautschicht unterschiedlicher Altersklassen. Breite meist zwischen 5 und 10 Meter. Bei den Gehölzen dominieren Alnus glutinosa bzw. Fraxinus excelsior. Zusätzlich kommen Prunus padus, Carpinus betulus und verschiedene Salix-Arten vor. Im Unterwuchs sind Aegopodium podagraria, Urtica dioica und Rubus idaeus häufig.				
	Bearbeiter: Mag. Axel Schmidt, DI Clemens K+hl				
lfd. Nummer:	<b>2082</b>	Fläche: in m <sup>2</sup>	<b>180083</b>	Länge in m:	<b>1758</b>
Bestandestyp:	<b>0103 Laub-Nadel-Mischwald/Laub-Nadelholz-Mischforst</b>				
Charakteristik:					
	Bearbeiter: Mag. Axel Schmidt, DI Clemens K+hl				
lfd. Nummer:	<b>2083</b>	Fläche: in m <sup>2</sup>	<b>1121</b>	Länge in m:	<b>73</b>
Bestandestyp:	<b>0204 Streuobstbestand (Streuobstwiese/-weide, Obstbaumreihen)</b>				
Charakteristik:					
	Bearbeiter: Mag. Axel Schmidt, DI Clemens K+hl				
lfd. Nummer:	<b>2084</b>	Fläche: in m <sup>2</sup>	<b>951</b>	Länge in m:	<b>83</b>
Bestandestyp:	<b>0204 Streuobstbestand (Streuobstwiese/-weide, Obstbaumreihen)</b>				
Charakteristik:					
	Bearbeiter: Mag. Axel Schmidt, DI Clemens K+hl				
lfd. Nummer:	<b>2085</b>	Fläche: in m <sup>2</sup>	<b>10117</b>	Länge in m:	<b>296</b>
Bestandestyp:	<b>0104 Laubwald/Laubholzforst</b>				
Charakteristik:					
	Bearbeiter: Mag. Axel Schmidt, DI Clemens K+hl				
lfd. Nummer:	<b>2086</b>	Fläche: in m <sup>2</sup>	<b>3218</b>	Länge in m:	<b>143</b>
Bestandestyp:	<b>0204 Streuobstbestand (Streuobstwiese/-weide, Obstbaumreihen)</b>				
Charakteristik:					
	Bearbeiter: Mag. Axel Schmidt, DI Clemens K+hl				
lfd. Nummer:	<b>2087</b>	Fläche: in m <sup>2</sup>	<b>17658</b>	Länge in m:	<b>461</b>
Bestandestyp:	<b>0104 Laubwald/Laubholzforst</b>				
Charakteristik:					
	Bearbeiter: Mag. Axel Schmidt, DI Clemens K+hl				
lfd. Nummer:	<b>2088</b>	Fläche: in m <sup>2</sup>	<b>3138</b>	Länge in m:	<b>148</b>
Bestandestyp:	<b>0204 Streuobstbestand (Streuobstwiese/-weide, Obstbaumreihen)</b>				
Charakteristik:					
	Bearbeiter: Mag. Axel Schmidt, DI Clemens K+hl				
lfd. Nummer:	<b>2089</b>	Fläche: in m <sup>2</sup>	<b>9872</b>	Länge in m:	<b>648</b>
Bestandestyp:	<b>0202 Uferbegleitgehölz</b>				
Charakteristik:	Für Bäche des Gebietes charakteristischer Ufergehölzstreifen mit standortgerechter Gehölz- und Krautschicht unterschiedlicher Altersklassen. Breite meist zwischen 5 und 10 Meter. Bei den Gehölzen dominieren Alnus glutinosa bzw. Fraxinus excelsior. Zusätzlich kommen Prunus padus, Carpinus betulus und verschiedene Salix-Arten vor. Im Unterwuchs sind Aegopodium podagraria, Urtica dioica und Rubus idaeus häufig.				
	Bearbeiter: Mag. Axel Schmidt, DI Clemens K+hl				
lfd. Nummer:	<b>2090</b>	Fläche: in m <sup>2</sup>	<b>2574</b>	Länge in m:	<b>161</b>
Bestandestyp:	<b>0202 Uferbegleitgehölz</b>				
Charakteristik:	Für Bäche des Gebietes charakteristischer Ufergehölzstreifen mit standortgerechter Gehölz- und Krautschicht unterschiedlicher Altersklassen. Breite meist zwischen 5 und 10 Meter. Bei den Gehölzen dominieren Alnus glutinosa bzw. Fraxinus excelsior. Zusätzlich kommen Prunus padus und verschiedene Salix-Arten vor. Im Unterwuchs sind Aegopodium podagraria, Urtica dioica und Rubus idaeus häufig.				
	Bearbeiter: Mag. Axel Schmidt, DI Clemens K+hl				

lfd. Nummer:	<b>2091</b>	Fläche: in m <sup>2</sup>	<b>1699</b>	Länge in m:	<b>135</b>
Bestandestyp:	<b>0402 Fließendes Gewässer</b>				
Charakteristik:					
	Bearbeiter: Mag. Axel Schmidt, DI Clemens K+hl				
lfd. Nummer:	<b>2092</b>	Fläche: in m <sup>2</sup>	<b>2686</b>	Länge in m:	<b>107</b>
Bestandestyp:	<b>0104 Laubwald/Laubholzforst</b>				
Charakteristik:					
	Bearbeiter: Mag. Axel Schmidt, DI Clemens K+hl				
lfd. Nummer:	<b>2093</b>	Fläche: in m <sup>2</sup>	<b>3767</b>	Länge in m:	<b>147</b>
Bestandestyp:	<b>0204 Streuobstbestand (Streuobstwiese/-weide, Obstbaumreihen)</b>				
Charakteristik:					
	Bearbeiter: Mag. Axel Schmidt, DI Clemens K+hl				
lfd. Nummer:	<b>2094</b>	Fläche: in m <sup>2</sup>	<b>20404</b>	Länge in m:	<b>447</b>
Bestandestyp:	<b>0103 Laub-Nadel-Mischwald/Laub-Nadelholz-Mischforst</b>				
Charakteristik:					
	Bearbeiter: Mag. Axel Schmidt, DI Clemens K+hl				
lfd. Nummer:	<b>2095</b>	Fläche: in m <sup>2</sup>	<b>3214</b>	Länge in m:	<b>119</b>
Bestandestyp:	<b>0204 Streuobstbestand (Streuobstwiese/-weide, Obstbaumreihen)</b>				
Charakteristik:					
	Bearbeiter: Mag. Axel Schmidt, DI Clemens K+hl				
lfd. Nummer:	<b>2096</b>	Fläche: in m <sup>2</sup>	<b>471</b>	Länge in m:	<b>44</b>
Bestandestyp:	<b>0204 Streuobstbestand (Streuobstwiese/-weide, Obstbaumreihen)</b>				
Charakteristik:					
	Bearbeiter: Mag. Axel Schmidt, DI Clemens K+hl				
lfd. Nummer:	<b>2097</b>	Fläche: in m <sup>2</sup>	<b>1995</b>	Länge in m:	<b>164</b>
Bestandestyp:	<b>0104 Laubwald/Laubholzforst</b>				
Charakteristik:					
	Bearbeiter: Mag. Axel Schmidt, DI Clemens K+hl				
lfd. Nummer:	<b>2098</b>	Fläche: in m <sup>2</sup>	<b>279</b>	Länge in m:	<b>45</b>
Bestandestyp:	<b>0204 Streuobstbestand (Streuobstwiese/-weide, Obstbaumreihen)</b>				
Charakteristik:					
	Bearbeiter: Mag. Axel Schmidt, DI Clemens K+hl				
lfd. Nummer:	<b>2099</b>	Fläche: in m <sup>2</sup>	<b>143491</b>	Länge in m:	<b>1414</b>
Bestandestyp:	<b>0104 Laubwald/Laubholzforst</b>				
Charakteristik:					
	Bearbeiter: Mag. Axel Schmidt, DI Clemens K+hl				
lfd. Nummer:	<b>2100</b>	Fläche: in m <sup>2</sup>	<b>21526</b>	Länge in m:	<b>916</b>
Bestandestyp:	<b>0104 Laubwald/Laubholzforst</b>				
Charakteristik:					
	Bearbeiter: Mag. Axel Schmidt, DI Clemens K+hl				
lfd. Nummer:	<b>2101</b>	Fläche: in m <sup>2</sup>	<b>2871</b>	Länge in m:	<b>144</b>
Bestandestyp:	<b>0204 Streuobstbestand (Streuobstwiese/-weide, Obstbaumreihen)</b>				
Charakteristik:					
	Bearbeiter: Mag. Axel Schmidt, DI Clemens K+hl				
lfd. Nummer:	<b>2102</b>	Fläche: in m <sup>2</sup>	<b>4038</b>	Länge in m:	<b>199</b>
Bestandestyp:	<b>0204 Streuobstbestand (Streuobstwiese/-weide, Obstbaumreihen)</b>				
Charakteristik:					
	Bearbeiter: Mag. Axel Schmidt, DI Clemens K+hl				



lfd. Nummer:	<b>2103</b>	Fläche: in m <sup>2</sup>	<b>49932</b>	Länge in m:	<b>1679</b>
Bestandestyp:	<b>0104 Laubwald/Laubholzforst</b>				
Charakteristik:					
		Bearbeiter:	Mag. Axel Schmidt, DI Clemens K+hl		
lfd. Nummer:	<b>2104</b>	Fläche: in m <sup>2</sup>	<b>578</b>	Länge in m:	<b>47</b>
Bestandestyp:	<b>0207 Markanter Einzelbaum</b>				
Charakteristik:					
		Bearbeiter:	Mag. Axel Schmidt, DI Clemens K+hl		
lfd. Nummer:	<b>2105</b>	Fläche: in m <sup>2</sup>	<b>67041</b>	Länge in m:	<b>1040</b>
Bestandestyp:	<b>0104 Laubwald/Laubholzforst</b>				
Charakteristik:					
		Bearbeiter:	Mag. Axel Schmidt, DI Clemens K+hl		
lfd. Nummer:	<b>2106</b>	Fläche: in m <sup>2</sup>	<b>17686</b>	Länge in m:	<b>303</b>
Bestandestyp:	<b>0104 Laubwald/Laubholzforst</b>				
Charakteristik:					
		Bearbeiter:	Mag. Axel Schmidt, DI Clemens K+hl		
lfd. Nummer:	<b>2107</b>	Fläche: in m <sup>2</sup>	<b>5662</b>	Länge in m:	<b>225</b>
Bestandestyp:	<b>0104 Laubwald/Laubholzforst</b>				
Charakteristik:					
		Bearbeiter:	Mag. Axel Schmidt, DI Clemens K+hl		
lfd. Nummer:	<b>2108</b>	Fläche: in m <sup>2</sup>	<b>20067</b>	Länge in m:	<b>592</b>
Bestandestyp:	<b>0104 Laubwald/Laubholzforst</b>				
Charakteristik:					
		Bearbeiter:	Mag. Axel Schmidt, DI Clemens K+hl		
lfd. Nummer:	<b>2109</b>	Fläche: in m <sup>2</sup>	<b>5487</b>	Länge in m:	<b>278</b>
Bestandestyp:	<b>0104 Laubwald/Laubholzforst</b>				
Charakteristik:					
		Bearbeiter:	Mag. Axel Schmidt, DI Clemens K+hl		
lfd. Nummer:	<b>2110</b>	Fläche: in m <sup>2</sup>	<b>7447</b>	Länge in m:	<b>336</b>
Bestandestyp:	<b>0104 Laubwald/Laubholzforst</b>				
Charakteristik:					
		Bearbeiter:	Mag. Axel Schmidt, DI Clemens K+hl		
lfd. Nummer:	<b>2111</b>	Fläche: in m <sup>2</sup>	<b>27935</b>	Länge in m:	<b>1205</b>
Bestandestyp:	<b>0104 Laubwald/Laubholzforst</b>				
Charakteristik:					
		Bearbeiter:	Mag. Axel Schmidt, DI Clemens K+hl		
lfd. Nummer:	<b>2112</b>	Fläche: in m <sup>2</sup>	<b>2279</b>	Länge in m:	<b>94</b>
Bestandestyp:	<b>0104 Laubwald/Laubholzforst</b>				
Charakteristik:					
		Bearbeiter:	Mag. Axel Schmidt, DI Clemens K+hl		
lfd. Nummer:	<b>2113</b>	Fläche: in m <sup>2</sup>	<b>329</b>	Länge in m:	<b>35</b>
Bestandestyp:	<b>0207 Markanter Einzelbaum</b>				
Charakteristik:					
		Bearbeiter:	Mag. Axel Schmidt, DI Clemens K+hl		
lfd. Nummer:	<b>2114</b>	Fläche: in m <sup>2</sup>	<b>943</b>	Länge in m:	<b>64</b>
Bestandestyp:	<b>0204 Streuobstbestand (Streuobstwiese/-weide, Obstbaumreihen)</b>				
Charakteristik:					
		Bearbeiter:	Mag. Axel Schmidt, DI Clemens K+hl		

lfd. Nummer:	<b>2115</b>	Fläche: in m <sup>2</sup>	<b>749</b>	Länge in m:	<b>79</b>
Bestandestyp:	<b>0202 Uferbegleitgehölz</b>				
Charakteristik:	Lückiger Ufergehölzstreifen bestehend aus <i>Alnus glutinosa</i> und <i>Salix</i> sp.. Die Krautschicht besteht v.a. aus <i>Urtica dioica</i> , sowie, bedingt durch die ans Gewässer reichende Bewirtschaftung, verschiedenen Wiesenarten.				
	Bearbeiter: Mag. Axel Schmidt, DI Clemens K+hl				
lfd. Nummer:	<b>2116</b>	Fläche: in m <sup>2</sup>	<b>1940</b>	Länge in m:	<b>156</b>
Bestandestyp:	<b>0202 Uferbegleitgehölz</b>				
Charakteristik:	Für Bäche des Gebietes charakteristischer Ufergehölzstreifen mit standortgerechter Gehölz- und Krautschicht unterschiedlicher Altersklassen. Breite meist zwischen 5 und 10 Meter. Bei den Gehölzen dominieren <i>Populus nigra</i> bzw. <i>Fraxinus excelsior</i> . Zusätzlich kommen <i>Prunus padus</i> und verschiedene <i>Salix</i> -Arten vor. Im Unterwuchs sind <i>Aegopodium podagraria</i> , <i>Urtica dioica</i> und <i>Rubus idaeus</i> häufig.				
	Bearbeiter: Mag. Axel Schmidt, DI Clemens K+hl				
lfd. Nummer:	<b>2117</b>	Fläche: in m <sup>2</sup>	<b>865</b>	Länge in m:	<b>92</b>
Bestandestyp:	<b>0204 Streuobstbestand (Streuobstwiese/-weide, Obstbaumreihen)</b>				
Charakteristik:					
	Bearbeiter: Mag. Axel Schmidt, DI Clemens K+hl				
lfd. Nummer:	<b>2118</b>	Fläche: in m <sup>2</sup>	<b>8261</b>	Länge in m:	<b>198</b>
Bestandestyp:	<b>0104 Laubwald/Laubholzforst</b>				
Charakteristik:					
	Bearbeiter: Mag. Axel Schmidt, DI Clemens K+hl				
lfd. Nummer:	<b>2119</b>	Fläche: in m <sup>2</sup>	<b>744</b>	Länge in m:	<b>55</b>
Bestandestyp:	<b>0202 Uferbegleitgehölz</b>				
Charakteristik:	Naturnahes Feldgehölz entlang eines Baches. An Gehölze dominieren <i>Alnus glutinosa</i> und <i>Salix alba</i> , in der Krautschicht <i>Urtica dioica</i> .				
	Bearbeiter: Mag. Axel Schmidt, DI Clemens K+hl				
lfd. Nummer:	<b>2120</b>	Fläche: in m <sup>2</sup>	<b>36208</b>	Länge in m:	<b>883</b>
Bestandestyp:	<b>0104 Laubwald/Laubholzforst</b>				
Charakteristik:					
	Bearbeiter: Mag. Axel Schmidt, DI Clemens K+hl				
lfd. Nummer:	<b>2121</b>	Fläche: in m <sup>2</sup>	<b>126757</b>	Länge in m:	<b>2061</b>
Bestandestyp:	<b>0104 Laubwald/Laubholzforst</b>				
Charakteristik:					
	Bearbeiter: Mag. Axel Schmidt, DI Clemens K+hl				
lfd. Nummer:	<b>2122</b>	Fläche: in m <sup>2</sup>	<b>25385</b>	Länge in m:	<b>406</b>
Bestandestyp:	<b>0104 Laubwald/Laubholzforst</b>				
Charakteristik:					
	Bearbeiter: Mag. Axel Schmidt, DI Clemens K+hl				
lfd. Nummer:	<b>2123</b>	Fläche: in m <sup>2</sup>	<b>468</b>	Länge in m:	<b>42</b>
Bestandestyp:	<b>0207 Markanter Einzelbaum</b>				
Charakteristik:					
	Bearbeiter: Mag. Axel Schmidt, DI Clemens K+hl				
lfd. Nummer:	<b>2124</b>	Fläche: in m <sup>2</sup>	<b>6111</b>	Länge in m:	<b>167</b>
Bestandestyp:	<b>0104 Laubwald/Laubholzforst</b>				
Charakteristik:					
	Bearbeiter: Mag. Axel Schmidt, DI Clemens K+hl				
lfd. Nummer:	<b>2125</b>	Fläche: in m <sup>2</sup>	<b>11232</b>	Länge in m:	<b>430</b>
Bestandestyp:	<b>0104 Laubwald/Laubholzforst</b>				
Charakteristik:					
	Bearbeiter: Mag. Axel Schmidt, DI Clemens K+hl				

lfd. Nummer:	<b>2126</b>	Fläche: in m <sup>2</sup>	<b>44534</b>	Länge in m:	<b>1191</b>
Bestandestyp:	<b>0104 Laubwald/Laubholzforst</b>				
Charakteristik:					
	Bearbeiter: Mag. Axel Schmidt, DI Clemens K+hl				
lfd. Nummer:	<b>2127</b>	Fläche: in m <sup>2</sup>	<b>10267</b>	Länge in m:	<b>602</b>
Bestandestyp:	<b>0104 Laubwald/Laubholzforst</b>				
Charakteristik:					
	Bearbeiter: Mag. Axel Schmidt, DI Clemens K+hl				
lfd. Nummer:	<b>2128</b>	Fläche: in m <sup>2</sup>	<b>15186</b>	Länge in m:	<b>296</b>
Bestandestyp:	<b>0104 Laubwald/Laubholzforst</b>				
Charakteristik:					
	Bearbeiter: Mag. Axel Schmidt, DI Clemens K+hl				
lfd. Nummer:	<b>2129</b>	Fläche: in m <sup>2</sup>	<b>2239</b>	Länge in m:	<b>165</b>
Bestandestyp:	<b>0104 Laubwald/Laubholzforst</b>				
Charakteristik:					
	Bearbeiter: Mag. Axel Schmidt, DI Clemens K+hl				
lfd. Nummer:	<b>2130</b>	Fläche: in m <sup>2</sup>	<b>9617</b>	Länge in m:	<b>462</b>
Bestandestyp:	<b>0104 Laubwald/Laubholzforst</b>				
Charakteristik:					
	Bearbeiter: Mag. Axel Schmidt, DI Clemens K+hl				
lfd. Nummer:	<b>2131</b>	Fläche: in m <sup>2</sup>	<b>3312</b>	Länge in m:	<b>118</b>
Bestandestyp:	<b>0104 Laubwald/Laubholzforst</b>				
Charakteristik:					
	Bearbeiter: Mag. Axel Schmidt, DI Clemens K+hl				
lfd. Nummer:	<b>2132</b>	Fläche: in m <sup>2</sup>	<b>5500</b>	Länge in m:	<b>254</b>
Bestandestyp:	<b>0104 Laubwald/Laubholzforst</b>				
Charakteristik:					
	Bearbeiter: Mag. Axel Schmidt, DI Clemens K+hl				
lfd. Nummer:	<b>2133</b>	Fläche: in m <sup>2</sup>	<b>4261</b>	Länge in m:	<b>147</b>
Bestandestyp:	<b>0104 Laubwald/Laubholzforst</b>				
Charakteristik:					
	Bearbeiter: Mag. Axel Schmidt, DI Clemens K+hl				
lfd. Nummer:	<b>2134</b>	Fläche: in m <sup>2</sup>	<b>8251</b>	Länge in m:	<b>316</b>
Bestandestyp:	<b>0202 Uferbegleitgehölz</b>				
Charakteristik:	Für Bäche des Gebietes charakteristischer Ufergehölzstreifen mit standortgerechter Gehölz- und Krautschicht unterschiedlicher Altersklassen. Breite meist zwischen 5 und 10 Meter. Bei den Gehölzen dominieren Alnus glutinosa bzw. Fraxinus excelsior. Zusätzlich kommen Prunus padus und verschiedene Salix-Arten vor. Im Unterwuchs sind Aegopodium podagraria, Lamiastrum galeobdolon, Geum urbanum häufig.				
	Bearbeiter: Mag. Axel Schmidt, DI Clemens K+hl				
lfd. Nummer:	<b>2135</b>	Fläche: in m <sup>2</sup>	<b>4516</b>	Länge in m:	<b>211</b>
Bestandestyp:	<b>0104 Laubwald/Laubholzforst</b>				
Charakteristik:					
	Bearbeiter: Mag. Axel Schmidt, DI Clemens K+hl				
lfd. Nummer:	<b>2136</b>	Fläche: in m <sup>2</sup>	<b>1755</b>	Länge in m:	<b>95</b>
Bestandestyp:	<b>0204 Streuobstbestand (Streuobstwiese/-weide, Obstbaumreihen)</b>				
Charakteristik:					
	Bearbeiter: Mag. Axel Schmidt, DI Clemens K+hl				

lfd. Nummer: **2137** Fläche: in m<sup>2</sup> **33858** Länge in m: **615**  
Bestandestyp: **0103 Laub-Nadel-Mischwald/Laub-Nadelholz-Mischforst**  
Charakteristik:

Bearbeiter: Mag. Axel Schmidt, DI Clemens K+hl

lfd. Nummer: **2138** Fläche: in m<sup>2</sup> **23722** Länge in m: **344**  
Bestandestyp: **0104 Laubwald/Laubholzforst**  
Charakteristik:

Bearbeiter: Mag. Axel Schmidt, DI Clemens K+hl

lfd. Nummer: **2139** Fläche: in m<sup>2</sup> **25670** Länge in m: **635**  
Bestandestyp: **0104 Laubwald/Laubholzforst**  
Charakteristik:

Bearbeiter: Mag. Axel Schmidt, DI Clemens K+hl

lfd. Nummer: **2140** Fläche: in m<sup>2</sup> **12258** Länge in m: **427**  
Bestandestyp: **0104 Laubwald/Laubholzforst**  
Charakteristik:

Bearbeiter: Mag. Axel Schmidt, DI Clemens K+hl

lfd. Nummer: **2141** Fläche: in m<sup>2</sup> **7062** Länge in m: **211**  
Bestandestyp: **99 Erhebungsfläche unbestimmten Typs**  
Charakteristik: Park

Bearbeiter: Mag. Axel Schmidt, DI Clemens K+hl

lfd. Nummer: **2142** Fläche: in m<sup>2</sup> **2721** Länge in m: **120**  
Bestandestyp: **0204 Streuobstbestand (Streuobstwiese/-weide, Obstbaumreihen)**  
Charakteristik:

Bearbeiter: Mag. Axel Schmidt, DI Clemens K+hl

lfd. Nummer: **2143** Fläche: in m<sup>2</sup> **44294** Länge in m: **651**  
Bestandestyp: **0104 Laubwald/Laubholzforst**  
Charakteristik:

Bearbeiter: Mag. Axel Schmidt, DI Clemens K+hl

lfd. Nummer: **2144** Fläche: in m<sup>2</sup> **3284** Länge in m: **119**  
Bestandestyp: **0204 Streuobstbestand (Streuobstwiese/-weide, Obstbaumreihen)**  
Charakteristik:

Bearbeiter: Mag. Axel Schmidt, DI Clemens K+hl

lfd. Nummer: **2145** Fläche: in m<sup>2</sup> **1990** Länge in m: **94**  
Bestandestyp: **0204 Streuobstbestand (Streuobstwiese/-weide, Obstbaumreihen)**  
Charakteristik:

Bearbeiter: Mag. Axel Schmidt, DI Clemens K+hl

lfd. Nummer: **2146** Fläche: in m<sup>2</sup> **3421** Länge in m: **117**  
Bestandestyp: **0204 Streuobstbestand (Streuobstwiese/-weide, Obstbaumreihen)**  
Charakteristik:

Bearbeiter: Mag. Axel Schmidt, DI Clemens K+hl

lfd. Nummer: **2147** Fläche: in m<sup>2</sup> **761** Länge in m: **56**  
Bestandestyp: **0204 Streuobstbestand (Streuobstwiese/-weide, Obstbaumreihen)**  
Charakteristik:

Bearbeiter: Mag. Axel Schmidt, DI Clemens K+hl

lfd. Nummer: **2148** Fläche: in m<sup>2</sup> **1816** Länge in m: **85**  
Bestandestyp: **0204 Streuobstbestand (Streuobstwiese/-weide, Obstbaumreihen)**  
Charakteristik:

Bearbeiter: Mag. Axel Schmidt, DI Clemens K+hl

lfd. Nummer:	<b>2149</b>	Fläche: in m <sup>2</sup>	<b>442</b>	Länge in m:	<b>48</b>
Bestandestyp:	<b>0204 Streuobstbestand (Streuobstwiese/-weide, Obstbaumreihen)</b>				
Charakteristik:					
	Bearbeiter: Mag. Axel Schmidt, DI Clemens K+hl				
lfd. Nummer:	<b>2150</b>	Fläche: in m <sup>2</sup>	<b>4798</b>	Länge in m:	<b>147</b>
Bestandestyp:	<b>0204 Streuobstbestand (Streuobstwiese/-weide, Obstbaumreihen)</b>				
Charakteristik:					
	Bearbeiter: Mag. Axel Schmidt, DI Clemens K+hl				
lfd. Nummer:	<b>2151</b>	Fläche: in m <sup>2</sup>	<b>726</b>	Länge in m:	<b>55</b>
Bestandestyp:	<b>0207 Markanter Einzelbaum</b>				
Charakteristik:					
	Bearbeiter: Mag. Axel Schmidt, DI Clemens K+hl				
lfd. Nummer:	<b>2152</b>	Fläche: in m <sup>2</sup>	<b>2091</b>	Länge in m:	<b>112</b>
Bestandestyp:	<b>0104 Laubwald/Laubholzforst</b>				
Charakteristik:					
	Bearbeiter: Mag. Axel Schmidt, DI Clemens K+hl				
lfd. Nummer:	<b>2153</b>	Fläche: in m <sup>2</sup>	<b>3347</b>	Länge in m:	<b>141</b>
Bestandestyp:	<b>0104 Laubwald/Laubholzforst</b>				
Charakteristik:					
	Bearbeiter: Mag. Axel Schmidt, DI Clemens K+hl				
lfd. Nummer:	<b>2154</b>	Fläche: in m <sup>2</sup>	<b>1600</b>	Länge in m:	<b>80</b>
Bestandestyp:	<b>0104 Laubwald/Laubholzforst</b>				
Charakteristik:					
	Bearbeiter: Mag. Axel Schmidt, DI Clemens K+hl				
lfd. Nummer:	<b>2155</b>	Fläche: in m <sup>2</sup>	<b>2248</b>	Länge in m:	<b>95</b>
Bestandestyp:	<b>0104 Laubwald/Laubholzforst</b>				
Charakteristik:					
	Bearbeiter: Mag. Axel Schmidt, DI Clemens K+hl				
lfd. Nummer:	<b>2156</b>	Fläche: in m <sup>2</sup>	<b>8450</b>	Länge in m:	<b>277</b>
Bestandestyp:	<b>0104 Laubwald/Laubholzforst</b>				
Charakteristik:					
	Bearbeiter: Mag. Axel Schmidt, DI Clemens K+hl				
lfd. Nummer:	<b>2157</b>	Fläche: in m <sup>2</sup>	<b>6051</b>	Länge in m:	<b>154</b>
Bestandestyp:	<b>0104 Laubwald/Laubholzforst</b>				
Charakteristik:					
	Bearbeiter: Mag. Axel Schmidt, DI Clemens K+hl				
lfd. Nummer:	<b>2158</b>	Fläche: in m <sup>2</sup>	<b>20451</b>	Länge in m:	<b>457</b>
Bestandestyp:	<b>0104 Laubwald/Laubholzforst</b>				
Charakteristik:					
	Bearbeiter: Mag. Axel Schmidt, DI Clemens K+hl				
lfd. Nummer:	<b>2159</b>	Fläche: in m <sup>2</sup>	<b>4414</b>	Länge in m:	<b>145</b>
Bestandestyp:	<b>0104 Laubwald/Laubholzforst</b>				
Charakteristik:					
	Bearbeiter: Mag. Axel Schmidt, DI Clemens K+hl				
lfd. Nummer:	<b>2160</b>	Fläche: in m <sup>2</sup>	<b>21498</b>	Länge in m:	<b>719</b>
Bestandestyp:	<b>0104 Laubwald/Laubholzforst</b>				
Charakteristik:					
	Bearbeiter: Mag. Axel Schmidt, DI Clemens K+hl				

lfd. Nummer:	<b>2161</b>	Fläche: in m <sup>2</sup>	<b>3187</b>	Länge in m:	<b>132</b>
Bestandestyp:	<b>0204 Streuobstbestand (Streuobstwiese/-weide, Obstbaumreihen)</b>				
Charakteristik:	Bearbeiter: Mag. Axel Schmidt, DI Clemens K+hl				
lfd. Nummer:	<b>2162</b>	Fläche: in m <sup>2</sup>	<b>344</b>	Länge in m:	<b>46</b>
Bestandestyp:	<b>0204 Streuobstbestand (Streuobstwiese/-weide, Obstbaumreihen)</b>				
Charakteristik:	Bearbeiter: Mag. Axel Schmidt, DI Clemens K+hl				
lfd. Nummer:	<b>2163</b>	Fläche: in m <sup>2</sup>	<b>837</b>	Länge in m:	<b>66</b>
Bestandestyp:	<b>0204 Streuobstbestand (Streuobstwiese/-weide, Obstbaumreihen)</b>				
Charakteristik:	Bearbeiter: Mag. Axel Schmidt, DI Clemens K+hl				
lfd. Nummer:	<b>2164</b>	Fläche: in m <sup>2</sup>	<b>2485</b>	Länge in m:	<b>111</b>
Bestandestyp:	<b>0204 Streuobstbestand (Streuobstwiese/-weide, Obstbaumreihen)</b>				
Charakteristik:	Bearbeiter: Mag. Axel Schmidt, DI Clemens K+hl				
lfd. Nummer:	<b>2165</b>	Fläche: in m <sup>2</sup>	<b>1482</b>	Länge in m:	<b>107</b>
Bestandestyp:	<b>0204 Streuobstbestand (Streuobstwiese/-weide, Obstbaumreihen)</b>				
Charakteristik:	Bearbeiter: Mag. Axel Schmidt, DI Clemens K+hl				
lfd. Nummer:	<b>2166</b>	Fläche: in m <sup>2</sup>	<b>998</b>	Länge in m:	<b>69</b>
Bestandestyp:	<b>0201 Kleinstwaldfläche ("Feldgehölz"), Gebüsch oder Baumgruppe unter 1000m<sup>2</sup></b>				
Charakteristik:	Naturnahes Laub-Feldgehölz auf Böschung mit folgenden in der Region für diesen Typ charakteristischen Gehölzarten: Fraxinus excelsior, Corylus avellana, Prunus avium, Quercus robur, Acer campestre. Die Krautschicht ist durch Urtica dioica und Rubus idaeus geprägt.				
	Bearbeiter: Mag. Axel Schmidt, DI Clemens K+hl				
lfd. Nummer:	<b>2167</b>	Fläche: in m <sup>2</sup>	<b>2360</b>	Länge in m:	<b>94</b>
Bestandestyp:	<b>0204 Streuobstbestand (Streuobstwiese/-weide, Obstbaumreihen)</b>				
Charakteristik:	Bearbeiter: Mag. Axel Schmidt, DI Clemens K+hl				
lfd. Nummer:	<b>2168</b>	Fläche: in m <sup>2</sup>	<b>3361</b>	Länge in m:	<b>130</b>
Bestandestyp:	<b>0204 Streuobstbestand (Streuobstwiese/-weide, Obstbaumreihen)</b>				
Charakteristik:	Bearbeiter: Mag. Axel Schmidt, DI Clemens K+hl				
lfd. Nummer:	<b>2169</b>	Fläche: in m <sup>2</sup>	<b>746</b>	Länge in m:	<b>77</b>
Bestandestyp:	<b>0204 Streuobstbestand (Streuobstwiese/-weide, Obstbaumreihen)</b>				
Charakteristik:	Bearbeiter: Mag. Axel Schmidt, DI Clemens K+hl				
lfd. Nummer:	<b>2170</b>	Fläche: in m <sup>2</sup>	<b>31985</b>	Länge in m:	<b>457</b>
Bestandestyp:	<b>0103 Laub-Nadel-Mischwald/Laub-Nadelholz-Mischforst</b>				
Charakteristik:	Bearbeiter: Mag. Axel Schmidt, DI Clemens K+hl				
lfd. Nummer:	<b>2171</b>	Fläche: in m <sup>2</sup>	<b>1058</b>	Länge in m:	<b>84</b>
Bestandestyp:	<b>0204 Streuobstbestand (Streuobstwiese/-weide, Obstbaumreihen)</b>				
Charakteristik:	Bearbeiter: Mag. Axel Schmidt, DI Clemens K+hl				
lfd. Nummer:	<b>2172</b>	Fläche: in m <sup>2</sup>	<b>5762</b>	Länge in m:	<b>248</b>
Bestandestyp:	<b>0204 Streuobstbestand (Streuobstwiese/-weide, Obstbaumreihen)</b>				
Charakteristik:	Bearbeiter: Mag. Axel Schmidt, DI Clemens K+hl				

lfd. Nummer:	<b>2173</b>	Fläche: in m <sup>2</sup>	<b>131215</b>	Länge in m:	<b>1016</b>
Bestandestyp:	<b>0103 Laub-Nadel-Mischwald/Laub-Nadelholz-Mischforst</b>				
Charakteristik:					
	Bearbeiter: Mag. Axel Schmidt, DI Clemens K+hl				
lfd. Nummer:	<b>2174</b>	Fläche: in m <sup>2</sup>	<b>4273</b>	Länge in m:	<b>144</b>
Bestandestyp:	<b>0204 Streuobstbestand (Streuobstwiese/-weide, Obstbaumreihen)</b>				
Charakteristik:					
	Bearbeiter: Mag. Axel Schmidt, DI Clemens K+hl				
lfd. Nummer:	<b>2175</b>	Fläche: in m <sup>2</sup>	<b>1708</b>	Länge in m:	<b>89</b>
Bestandestyp:	<b>0104 Laubwald/Laubholzforst</b>				
Charakteristik:					
	Bearbeiter: Mag. Axel Schmidt, DI Clemens K+hl				
lfd. Nummer:	<b>2176</b>	Fläche: in m <sup>2</sup>	<b>1006</b>	Länge in m:	<b>65</b>
Bestandestyp:	<b>0104 Laubwald/Laubholzforst</b>				
Charakteristik:					
	Bearbeiter: Mag. Axel Schmidt, DI Clemens K+hl				
lfd. Nummer:	<b>2177</b>	Fläche: in m <sup>2</sup>	<b>598</b>	Länge in m:	<b>54</b>
Bestandestyp:	<b>0201 Kleinstwaldfläche ("Feldgehölz"), Gebüsch oder Baumgruppe unter 1000m<sup>2</sup></b>				
Charakteristik:	Naturnahes Laub-Feldgehölz auf Böschung mit folgenden in der Region für diesen Typ charakteristischen Gehölzarten: Quercus robur, Corylus avellana, Prunus avium, Prunus padus. Die Krautschicht ist durch Impatiens parviflora geprägt.				
	Bearbeiter: Mag. Axel Schmidt, DI Clemens K+hl				
lfd. Nummer:	<b>2178</b>	Fläche: in m <sup>2</sup>	<b>4448</b>	Länge in m:	<b>211</b>
Bestandestyp:	<b>0204 Streuobstbestand (Streuobstwiese/-weide, Obstbaumreihen)</b>				
Charakteristik:					
	Bearbeiter: Mag. Axel Schmidt, DI Clemens K+hl				
lfd. Nummer:	<b>2179</b>	Fläche: in m <sup>2</sup>	<b>198445</b>	Länge in m:	<b>2865</b>
Bestandestyp:	<b>0104 Laubwald/Laubholzforst</b>				
Charakteristik:					
	Bearbeiter: Mag. Axel Schmidt, DI Clemens K+hl				
lfd. Nummer:	<b>2180</b>	Fläche: in m <sup>2</sup>	<b>2201</b>	Länge in m:	<b>121</b>
Bestandestyp:	<b>0104 Laubwald/Laubholzforst</b>				
Charakteristik:					
	Bearbeiter: Mag. Axel Schmidt, DI Clemens K+hl				
lfd. Nummer:	<b>2181</b>	Fläche: in m <sup>2</sup>	<b>10427</b>	Länge in m:	<b>547</b>
Bestandestyp:	<b>0104 Laubwald/Laubholzforst</b>				
Charakteristik:					
	Bearbeiter: Mag. Axel Schmidt, DI Clemens K+hl				
lfd. Nummer:	<b>2182</b>	Fläche: in m <sup>2</sup>	<b>733</b>	Länge in m:	<b>63</b>
Bestandestyp:	<b>0204 Streuobstbestand (Streuobstwiese/-weide, Obstbaumreihen)</b>				
Charakteristik:					
	Bearbeiter: Mag. Axel Schmidt, DI Clemens K+hl				
lfd. Nummer:	<b>2183</b>	Fläche: in m <sup>2</sup>	<b>2624</b>	Länge in m:	<b>120</b>
Bestandestyp:	<b>0104 Laubwald/Laubholzforst</b>				
Charakteristik:					
	Bearbeiter: Mag. Axel Schmidt, DI Clemens K+hl				
lfd. Nummer:	<b>2184</b>	Fläche: in m <sup>2</sup>	<b>18658</b>	Länge in m:	<b>434</b>
Bestandestyp:	<b>0104 Laubwald/Laubholzforst</b>				
Charakteristik:					
	Bearbeiter: Mag. Axel Schmidt, DI Clemens K+hl				

lfd. Nummer:	<b>2185</b>	Fläche: in m <sup>2</sup>	<b>4839</b>	Länge in m:	<b>146</b>
Bestandestyp:	<b>0104 Laubwald/Laubholzforst</b>				
Charakteristik:					
	Bearbeiter: Mag. Axel Schmidt, DI Clemens K+hl				
lfd. Nummer:	<b>2186</b>	Fläche: in m <sup>2</sup>	<b>1756</b>	Länge in m:	<b>100</b>
Bestandestyp:	<b>0204 Streuobstbestand (Streuobstwiese/-weide, Obstbaumreihen)</b>				
Charakteristik:					
	Bearbeiter: Mag. Axel Schmidt, DI Clemens K+hl				
lfd. Nummer:	<b>2187</b>	Fläche: in m <sup>2</sup>	<b>3726</b>	Länge in m:	<b>147</b>
Bestandestyp:	<b>0204 Streuobstbestand (Streuobstwiese/-weide, Obstbaumreihen)</b>				
Charakteristik:					
	Bearbeiter: Mag. Axel Schmidt, DI Clemens K+hl				
lfd. Nummer:	<b>2188</b>	Fläche: in m <sup>2</sup>	<b>1060</b>	Länge in m:	<b>75</b>
Bestandestyp:	<b>0204 Streuobstbestand (Streuobstwiese/-weide, Obstbaumreihen)</b>				
Charakteristik:					
	Bearbeiter: Mag. Axel Schmidt, DI Clemens K+hl				
lfd. Nummer:	<b>2189</b>	Fläche: in m <sup>2</sup>	<b>1022</b>	Länge in m:	<b>77</b>
Bestandestyp:	<b>0204 Streuobstbestand (Streuobstwiese/-weide, Obstbaumreihen)</b>				
Charakteristik:					
	Bearbeiter: Mag. Axel Schmidt, DI Clemens K+hl				
lfd. Nummer:	<b>2190</b>	Fläche: in m <sup>2</sup>	<b>1932</b>	Länge in m:	<b>131</b>
Bestandestyp:	<b>0102 Nadelwald/Nadelholzforst</b>				
Charakteristik:					
	Bearbeiter: Mag. Axel Schmidt, DI Clemens K+hl				
lfd. Nummer:	<b>2191</b>	Fläche: in m <sup>2</sup>	<b>3735</b>	Länge in m:	<b>155</b>
Bestandestyp:	<b>0104 Laubwald/Laubholzforst</b>				
Charakteristik:					
	Bearbeiter: Mag. Axel Schmidt, DI Clemens K+hl				
lfd. Nummer:	<b>2192</b>	Fläche: in m <sup>2</sup>	<b>9804</b>	Länge in m:	<b>340</b>
Bestandestyp:	<b>0103 Laub-Nadel-Mischwald/Laub-Nadelholz-Mischforst</b>				
Charakteristik:					
	Bearbeiter: Mag. Axel Schmidt, DI Clemens K+hl				
lfd. Nummer:	<b>2193</b>	Fläche: in m <sup>2</sup>	<b>7403</b>	Länge in m:	<b>236</b>
Bestandestyp:	<b>0102 Nadelwald/Nadelholzforst</b>				
Charakteristik:					
	Bearbeiter: Mag. Axel Schmidt, DI Clemens K+hl				
lfd. Nummer:	<b>2194</b>	Fläche: in m <sup>2</sup>	<b>17147</b>	Länge in m:	<b>266</b>
Bestandestyp:	<b>0401 Stehendes Gewässer</b>				
Charakteristik:	Wassergefüllte ehemalige Materialgewinnungsstätte von naturnahem Wald umgeben.				
	Bearbeiter: Mag. Axel Schmidt, DI Clemens K+hl				
lfd. Nummer:	<b>2195</b>	Fläche: in m <sup>2</sup>	<b>293183</b>	Länge in m:	<b>2375</b>
Bestandestyp:	<b>0104 Laubwald/Laubholzforst</b>				
Charakteristik:					
	Bearbeiter: Mag. Axel Schmidt, DI Clemens K+hl				
lfd. Nummer:	<b>2196</b>	Fläche: in m <sup>2</sup>	<b>1228</b>	Länge in m:	<b>109</b>
Bestandestyp:	<b>0104 Laubwald/Laubholzforst</b>				
Charakteristik:					
	Bearbeiter: Mag. Axel Schmidt, DI Clemens K+hl				



lfd. Nummer:	<b>2197</b>	Fläche: in m <sup>2</sup>	<b>613</b>	Länge in m:	<b>66</b>
Bestandestyp:	<b>0204 Streuobstbestand (Streuobstwiese/-weide, Obstbaumreihen)</b>				
Charakteristik:					
	Bearbeiter: Mag. Axel Schmidt, DI Clemens K+hl				
lfd. Nummer:	<b>2198</b>	Fläche: in m <sup>2</sup>	<b>519</b>	Länge in m:	<b>47</b>
Bestandestyp:	<b>0201 Kleinstwaldfläche ("Feldgehölz"), Gebüsch oder Baumgruppe unter 1000m<sup>2</sup></b>				
Charakteristik:	Naturnahes Laub-Feldgehölz auf Böschung mit folgenden in der Region für diesen Typ charakteristischen Gehölzarten: Quercus robur, Corylus avellana, Prunus avium, Fraxinus excelsior, Ulmus glabra. Eine Krautschicht fehlt.				
	Bearbeiter: Mag. Axel Schmidt, DI Clemens K+hl				
lfd. Nummer:	<b>2199</b>	Fläche: in m <sup>2</sup>	<b>7822</b>	Länge in m:	<b>440</b>
Bestandestyp:	<b>0202 Uferbegleitgehölz</b>				
Charakteristik:	Für Bäche des Gebietes charakteristischer Ufergehölzstreifen mit standortgerechter Gehölz- und Krautschicht unterschiedlicher Altersklassen. Breite meist zwischen 5 und 10 Meter. Bei den Gehölzen dominieren Alnus glutinosa bzw. Fraxinus excelsior. Zusätzlich kommen Prunus padus und verschiedene Salix-Arten vor. Im Unterwuchs sind Aegopodium podagraria, Urtica dioica und Rubus idaeus häufig.				
	Bearbeiter: Mag. Axel Schmidt, DI Clemens K+hl				
lfd. Nummer:	<b>2200</b>	Fläche: in m <sup>2</sup>	<b>1660</b>	Länge in m:	<b>148</b>
Bestandestyp:	<b>0202 Uferbegleitgehölz</b>				
Charakteristik:	Für Bäche des Gebietes charakteristischer Ufergehölzstreifen mit standortgerechter Gehölz- und Krautschicht unterschiedlicher Altersklassen. Breite meist zwischen 5 und 10 Meter. Bei den Gehölzen dominieren Alnus glutinosa bzw. Fraxinus excelsior. Zusätzlich kommen Prunus padus und verschiedene Salix-Arten vor. Im Unterwuchs sind Aegopodium podagraria, Urtica dioica und Rubus idaeus häufig.				
	Bearbeiter: Mag. Axel Schmidt, DI Clemens K+hl				
lfd. Nummer:	<b>2201</b>	Fläche: in m <sup>2</sup>	<b>2518</b>	Länge in m:	<b>108</b>
Bestandestyp:	<b>0104 Laubwald/Laubholzforst</b>				
Charakteristik:					
	Bearbeiter: Mag. Axel Schmidt, DI Clemens K+hl				
lfd. Nummer:	<b>2202</b>	Fläche: in m <sup>2</sup>	<b>2789</b>	Länge in m:	<b>104</b>
Bestandestyp:	<b>0104 Laubwald/Laubholzforst</b>				
Charakteristik:					
	Bearbeiter: Mag. Axel Schmidt, DI Clemens K+hl				
lfd. Nummer:	<b>2203</b>	Fläche: in m <sup>2</sup>	<b>905</b>	Länge in m:	<b>88</b>
Bestandestyp:	<b>0306 Neubewaldung/Aufforstung</b>				
Charakteristik:					
	Bearbeiter: Mag. Axel Schmidt, DI Clemens K+hl				
lfd. Nummer:	<b>2204</b>	Fläche: in m <sup>2</sup>	<b>6097</b>	Länge in m:	<b>174</b>
Bestandestyp:	<b>0102 Nadelwald/Nadelholzforst</b>				
Charakteristik:					
	Bearbeiter: Mag. Axel Schmidt, DI Clemens K+hl				
lfd. Nummer:	<b>2205</b>	Fläche: in m <sup>2</sup>	<b>23616</b>	Länge in m:	<b>1542</b>
Bestandestyp:	<b>0202 Uferbegleitgehölz</b>				
Charakteristik:	Für Bäche des Gebietes charakteristischer jedoch einreihiger Ufergehölzstreifen mit standortgerechter Gehölz- und Krautschicht unterschiedlicher Altersklassen. Breite meist zwischen 5 und 10 Meter. Bei den Gehölzen dominieren Alnus glutinosa bzw. Fraxinus excelsior. Zusätzlich kommen Prunus padus und verschiedene Salix-Arten vor. Im Unterwuchs sind Aegopodium podagraria, Urtica dioica und Rubus idaeus häufig.				
	Bearbeiter: Mag. Axel Schmidt, DI Clemens K+hl				
lfd. Nummer:	<b>2206</b>	Fläche: in m <sup>2</sup>	<b>11119</b>	Länge in m:	<b>329</b>
Bestandestyp:	<b>0104 Laubwald/Laubholzforst</b>				
Charakteristik:					
	Bearbeiter: Mag. Axel Schmidt, DI Clemens K+hl				

lfd. Nummer:	<b>2207</b>	Fläche: in m <sup>2</sup>	<b>2594</b>	Länge in m:	<b>120</b>
Bestandestyp:	<b>0102 Nadelwald/Nadelholzforst</b>				
Charakteristik:					
	Bearbeiter: Mag. Axel Schmidt, DI Clemens K+hl				
lfd. Nummer:	<b>2208</b>	Fläche: in m <sup>2</sup>	<b>3940</b>	Länge in m:	<b>126</b>
Bestandestyp:	<b>0103 Laub-Nadel-Mischwald/Laub-Nadelholz-Mischforst</b>				
Charakteristik:					
	Bearbeiter: Mag. Axel Schmidt, DI Clemens K+hl				
lfd. Nummer:	<b>2209</b>	Fläche: in m <sup>2</sup>	<b>15467</b>	Länge in m:	<b>313</b>
Bestandestyp:	<b>0102 Nadelwald/Nadelholzforst</b>				
Charakteristik:					
	Bearbeiter: Mag. Axel Schmidt, DI Clemens K+hl				
lfd. Nummer:	<b>2210</b>	Fläche: in m <sup>2</sup>	<b>2156</b>	Länge in m:	<b>188</b>
Bestandestyp:	<b>0203 Heckenzug</b>				
Charakteristik:					
	Bearbeiter: Mag. Axel Schmidt, DI Clemens K+hl				
lfd. Nummer:	<b>2211</b>	Fläche: in m <sup>2</sup>	<b>1370</b>	Länge in m:	<b>89</b>
Bestandestyp:	<b>0104 Laubwald/Laubholzforst</b>				
Charakteristik:					
	Bearbeiter: Mag. Axel Schmidt, DI Clemens K+hl				
lfd. Nummer:	<b>2212</b>	Fläche: in m <sup>2</sup>	<b>2307</b>	Länge in m:	<b>100</b>
Bestandestyp:	<b>99 Erhebungsfläche unbestimmten Typs</b>				
Charakteristik:	Baumschule				
	Bearbeiter: Mag. Axel Schmidt, DI Clemens K+hl				
lfd. Nummer:	<b>2213</b>	Fläche: in m <sup>2</sup>	<b>12233</b>	Länge in m:	<b>225</b>
Bestandestyp:	<b>99 Erhebungsfläche unbestimmten Typs</b>				
Charakteristik:	Baumschule				
	Bearbeiter: Mag. Axel Schmidt, DI Clemens K+hl				
lfd. Nummer:	<b>2214</b>	Fläche: in m <sup>2</sup>	<b>34406</b>	Länge in m:	<b>466</b>
Bestandestyp:	<b>99 Erhebungsfläche unbestimmten Typs</b>				
Charakteristik:	Baumschule				
	Bearbeiter: Mag. Axel Schmidt, DI Clemens K+hl				
lfd. Nummer:	<b>2215</b>	Fläche: in m <sup>2</sup>	<b>2955</b>	Länge in m:	<b>192</b>
Bestandestyp:	<b>0104 Laubwald/Laubholzforst</b>				
Charakteristik:					
	Bearbeiter: Mag. Axel Schmidt, DI Clemens K+hl				
lfd. Nummer:	<b>2216</b>	Fläche: in m <sup>2</sup>	<b>3019</b>	Länge in m:	<b>154</b>
Bestandestyp:	<b>0204 Streuobstbestand (Streuobstwiese/-weide, Obstbaumreihen)</b>				
Charakteristik:					
	Bearbeiter: Mag. Axel Schmidt, DI Clemens K+hl				
lfd. Nummer:	<b>2217</b>	Fläche: in m <sup>2</sup>	<b>1619</b>	Länge in m:	<b>82</b>
Bestandestyp:	<b>0204 Streuobstbestand (Streuobstwiese/-weide, Obstbaumreihen)</b>				
Charakteristik:					
	Bearbeiter: Mag. Axel Schmidt, DI Clemens K+hl				
lfd. Nummer:	<b>2218</b>	Fläche: in m <sup>2</sup>	<b>138</b>	Länge in m:	<b>28</b>
Bestandestyp:	<b>0401 Stehendes Gewässer</b>				
Charakteristik:	Mäßig naturnahes stehendes Gewässer mit standortgerechter Ufervegetation v.a. bestehend aus Alnus glutinosa, Prunus padus und geringer Hochstaudenflur. Makrophyten bzw. Verlandungszonen fehlen.				
	Bearbeiter: Mag. Axel Schmidt, DI Clemens K+hl				

lfd. Nummer:	<b>2219</b>	Fläche: in m <sup>2</sup>	<b>435</b>	Länge in m:	<b>42</b>
Bestandestyp:	<b>0204 Streuobstbestand (Streuobstwiese/-weide, Obstbaumreihen)</b>				
Charakteristik:					
	Bearbeiter: Mag. Axel Schmidt, DI Clemens K+hl				
lfd. Nummer:	<b>2220</b>	Fläche: in m <sup>2</sup>	<b>3171</b>	Länge in m:	<b>123</b>
Bestandestyp:	<b>0304 Sukzessionsfläche in ehemaligen Intensivgebieten</b>				
Charakteristik:					
	Bearbeiter: Mag. Axel Schmidt, DI Clemens K+hl				
lfd. Nummer:	<b>2221</b>	Fläche: in m <sup>2</sup>	<b>25625</b>	Länge in m:	<b>329</b>
Bestandestyp:	<b>0102 Nadelwald/Nadelholzforst</b>				
Charakteristik:					
	Bearbeiter: Mag. Axel Schmidt, DI Clemens K+hl				
lfd. Nummer:	<b>2222</b>	Fläche: in m <sup>2</sup>	<b>6780</b>	Länge in m:	<b>191</b>
Bestandestyp:	<b>99 Erhebungsfläche unbestimmten Typs</b>				
Charakteristik:	Ehemalige Materialgewinnungsstätte				
	Bearbeiter: Mag. Axel Schmidt, DI Clemens K+hl				
lfd. Nummer:	<b>2223</b>	Fläche: in m <sup>2</sup>	<b>66980</b>	Länge in m:	<b>1046</b>
Bestandestyp:	<b>0103 Laub-Nadel-Mischwald/Laub-Nadelholz-Mischforst</b>				
Charakteristik:					
	Bearbeiter: Mag. Axel Schmidt, DI Clemens K+hl				
lfd. Nummer:	<b>2224</b>	Fläche: in m <sup>2</sup>	<b>4564</b>	Länge in m:	<b>181</b>
Bestandestyp:	<b>0304 Sukzessionsfläche in ehemaligen Intensivgebieten</b>				
Charakteristik:					
	Bearbeiter: Mag. Axel Schmidt, DI Clemens K+hl				
lfd. Nummer:	<b>2225</b>	Fläche: in m <sup>2</sup>	<b>4252</b>	Länge in m:	<b>136</b>
Bestandestyp:	<b>0102 Nadelwald/Nadelholzforst</b>				
Charakteristik:					
	Bearbeiter: Mag. Axel Schmidt, DI Clemens K+hl				
lfd. Nummer:	<b>2226</b>	Fläche: in m <sup>2</sup>	<b>938</b>	Länge in m:	<b>76</b>
Bestandestyp:	<b>0204 Streuobstbestand (Streuobstwiese/-weide, Obstbaumreihen)</b>				
Charakteristik:					
	Bearbeiter: Mag. Axel Schmidt, DI Clemens K+hl				
lfd. Nummer:	<b>2227</b>	Fläche: in m <sup>2</sup>	<b>46311</b>	Länge in m:	<b>661</b>
Bestandestyp:	<b>0103 Laub-Nadel-Mischwald/Laub-Nadelholz-Mischforst</b>				
Charakteristik:					
	Bearbeiter: Mag. Axel Schmidt, DI Clemens K+hl				
lfd. Nummer:	<b>2228</b>	Fläche: in m <sup>2</sup>	<b>50647</b>	Länge in m:	<b>804</b>
Bestandestyp:	<b>0103 Laub-Nadel-Mischwald/Laub-Nadelholz-Mischforst</b>				
Charakteristik:					
	Bearbeiter: Mag. Axel Schmidt, DI Clemens K+hl				
lfd. Nummer:	<b>2229</b>	Fläche: in m <sup>2</sup>	<b>4359</b>	Länge in m:	<b>201</b>
Bestandestyp:	<b>0306 Neubewaldung/Aufforstung</b>				
Charakteristik:					
	Bearbeiter: Mag. Axel Schmidt, DI Clemens K+hl				
lfd. Nummer:	<b>2230</b>	Fläche: in m <sup>2</sup>	<b>27586</b>	Länge in m:	<b>527</b>
Bestandestyp:	<b>0102 Nadelwald/Nadelholzforst</b>				
Charakteristik:					
	Bearbeiter: Mag. Axel Schmidt, DI Clemens K+hl				

lfd. Nummer: **2231** Fläche: in m<sup>2</sup> **113418** Länge in m: **1437**  
Bestandestyp: **0103 Laub-Nadel-Mischwald/Laub-Nadelholz-Mischforst**  
Charakteristik:

Bearbeiter: Mag. Axel Schmidt, DI Clemens K+hl

lfd. Nummer: **2232** Fläche: in m<sup>2</sup> **28616** Länge in m: **557**  
Bestandestyp: **0103 Laub-Nadel-Mischwald/Laub-Nadelholz-Mischforst**  
Charakteristik:

Bearbeiter: Mag. Axel Schmidt, DI Clemens K+hl

lfd. Nummer: **2233** Fläche: in m<sup>2</sup> **10371** Länge in m: **249**  
Bestandestyp: **0102 Nadelwald/Nadelholzforst**  
Charakteristik:

Bearbeiter: Mag. Axel Schmidt, DI Clemens K+hl

lfd. Nummer: **2234** Fläche: in m<sup>2</sup> **27909** Länge in m: **488**  
Bestandestyp: **0102 Nadelwald/Nadelholzforst**  
Charakteristik:

Bearbeiter: Mag. Axel Schmidt, DI Clemens K+hl

lfd. Nummer: **2235** Fläche: in m<sup>2</sup> **2381** Länge in m: **98**  
Bestandestyp: **0306 Neubewaldung/Aufforstung**  
Charakteristik:

Bearbeiter: Mag. Axel Schmidt, DI Clemens K+hl

lfd. Nummer: **2236** Fläche: in m<sup>2</sup> **4090** Länge in m: **149**  
Bestandestyp: **0306 Neubewaldung/Aufforstung**  
Charakteristik: ehemaliger Vegetationstyp: Acker

Bearbeiter: Mag. Axel Schmidt, DI Clemens K+hl

lfd. Nummer: **2237** Fläche: in m<sup>2</sup> **2336** Länge in m: **117**  
Bestandestyp: **0306 Neubewaldung/Aufforstung**  
Charakteristik: ehemaliger Vegetationstyp: Acker

Bearbeiter: Mag. Axel Schmidt, DI Clemens K+hl

lfd. Nummer: **2238** Fläche: in m<sup>2</sup> **1500** Länge in m: **105**  
Bestandestyp: **0204 Streuobstbestand (Streuobstwiese/-weide, Obstbaumreihen)**  
Charakteristik:

Bearbeiter: Mag. Axel Schmidt, DI Clemens K+hl

lfd. Nummer: **2239** Fläche: in m<sup>2</sup> **883** Länge in m: **66**  
Bestandestyp: **0204 Streuobstbestand (Streuobstwiese/-weide, Obstbaumreihen)**  
Charakteristik:

Bearbeiter: Mag. Axel Schmidt, DI Clemens K+hl

lfd. Nummer: **2240** Fläche: in m<sup>2</sup> **11886** Länge in m: **225**  
Bestandestyp: **0103 Laub-Nadel-Mischwald/Laub-Nadelholz-Mischforst**  
Charakteristik:

Bearbeiter: Mag. Axel Schmidt, DI Clemens K+hl

lfd. Nummer: **2241** Fläche: in m<sup>2</sup> **14040** Länge in m: **247**  
Bestandestyp: **0102 Nadelwald/Nadelholzforst**  
Charakteristik:

Bearbeiter: Mag. Axel Schmidt, DI Clemens K+hl

lfd. Nummer: **2242** Fläche: in m<sup>2</sup> **2696** Länge in m: **121**  
Bestandestyp: **0304 Sukzessionsfläche in ehemaligen Intensivgebieten**  
Charakteristik:

Bearbeiter: Mag. Axel Schmidt, DI Clemens K+hl

lfd. Nummer:	<b>2243</b>	Fläche: in m <sup>2</sup>	<b>1278</b>	Länge in m:	<b>106</b>
Bestandestyp:	<b>0204 Streuobstbestand (Streuobstwiese/-weide, Obstbaumreihen)</b>				
Charakteristik:					
	Bearbeiter: Mag. Axel Schmidt, DI Clemens K+hl				
lfd. Nummer:	<b>2244</b>	Fläche: in m <sup>2</sup>	<b>7877</b>	Länge in m:	<b>276</b>
Bestandestyp:	<b>0104 Laubwald/Laubholzforst</b>				
Charakteristik:					
	Bearbeiter: Mag. Axel Schmidt, DI Clemens K+hl				
lfd. Nummer:	<b>2245</b>	Fläche: in m <sup>2</sup>	<b>1217</b>	Länge in m:	<b>112</b>
Bestandestyp:	<b>0202 Uferbegleitgehölz</b>				
Charakteristik:	Für Bäche des Gebietes charakteristischer Ufergehölzstreifen mit standortgerechter Gehölz- und Krautschicht unterschiedlicher Altersklassen. Breite meist zwischen 5 und 10 Meter. Bei den Gehölzen dominieren Salix sp. bzw. Fraxinus excelsior. Zusätzlich kommen Prunus padus und verschiedene Salix-Arten vor. Im Unterwuchs sind Impatiens glandulifera, Urtica dioica und Rubus idaeus häufig.				
	Bearbeiter: Mag. Axel Schmidt, DI Clemens K+hl				
lfd. Nummer:	<b>2246</b>	Fläche: in m <sup>2</sup>	<b>100252</b>	Länge in m:	<b>1007</b>
Bestandestyp:	<b>0103 Laub-Nadel-Mischwald/Laub-Nadelholz-Mischforst</b>				
Charakteristik:					
	Bearbeiter: Mag. Axel Schmidt, DI Clemens K+hl				
lfd. Nummer:	<b>2247</b>	Fläche: in m <sup>2</sup>	<b>2488</b>	Länge in m:	<b>140</b>
Bestandestyp:	<b>0306 Neubewaldung/Aufforstung</b>				
Charakteristik:					
	Bearbeiter: Mag. Axel Schmidt, DI Clemens K+hl				
lfd. Nummer:	<b>2248</b>	Fläche: in m <sup>2</sup>	<b>3520</b>	Länge in m:	<b>218</b>
Bestandestyp:	<b>0306 Neubewaldung/Aufforstung</b>				
Charakteristik:					
	Bearbeiter: Mag. Axel Schmidt, DI Clemens K+hl				
lfd. Nummer:	<b>2249</b>	Fläche: in m <sup>2</sup>	<b>60241</b>	Länge in m:	<b>526</b>
Bestandestyp:	<b>99 Erhebungsfläche unbestimmten Typs</b>				
Charakteristik:	Fußballplatz				
	Bearbeiter: Mag. Axel Schmidt, DI Clemens K+hl				
lfd. Nummer:	<b>2250</b>	Fläche: in m <sup>2</sup>	<b>6369</b>	Länge in m:	<b>163</b>
Bestandestyp:	<b>0306 Neubewaldung/Aufforstung</b>				
Charakteristik:					
	Bearbeiter: Mag. Axel Schmidt, DI Clemens K+hl				
lfd. Nummer:	<b>2251</b>	Fläche: in m <sup>2</sup>	<b>5804</b>	Länge in m:	<b>159</b>
Bestandestyp:	<b>0306 Neubewaldung/Aufforstung</b>				
Charakteristik:					
	Bearbeiter: Mag. Axel Schmidt, DI Clemens K+hl				
lfd. Nummer:	<b>2252</b>	Fläche: in m <sup>2</sup>	<b>2840</b>	Länge in m:	<b>155</b>
Bestandestyp:	<b>0104 Laubwald/Laubholzforst</b>				
Charakteristik:					
	Bearbeiter: Mag. Axel Schmidt, DI Clemens K+hl				
lfd. Nummer:	<b>2253</b>	Fläche: in m <sup>2</sup>	<b>30056</b>	Länge in m:	<b>418</b>
Bestandestyp:	<b>99 Erhebungsfläche unbestimmten Typs</b>				
Charakteristik:	Fußballplatz				
	Bearbeiter: Mag. Axel Schmidt, DI Clemens K+hl				

lfd. Nummer:	<b>2255</b>	Fläche: in m <sup>2</sup>	<b>2488</b>	Länge in m:	<b>202</b>
Bestandestyp:	<b>0104 Laubwald/Laubholzforst</b>				
Charakteristik:					
	Bearbeiter: Mag. Axel Schmidt, DI Clemens K+hl				
lfd. Nummer:	<b>2256</b>	Fläche: in m <sup>2</sup>	<b>4295</b>	Länge in m:	<b>275</b>
Bestandestyp:	<b>0104 Laubwald/Laubholzforst</b>				
Charakteristik:					
	Bearbeiter: Mag. Axel Schmidt, DI Clemens K+hl				
lfd. Nummer:	<b>2257</b>	Fläche: in m <sup>2</sup>	<b>30565</b>	Länge in m:	<b>994</b>
Bestandestyp:	<b>99 Erhebungsfläche unbestimmten Typs</b>				
Charakteristik:	Eingezäuntes halboffenes teilbestocktes Gelände rund um neuanglegten Fischteich.				
	Bearbeiter: Mag. Axel Schmidt, DI Clemens K+hl				
lfd. Nummer:	<b>2258</b>	Fläche: in m <sup>2</sup>	<b>11662</b>	Länge in m:	<b>256</b>
Bestandestyp:	<b>0401 Stehendes Gewässer</b>				
Charakteristik:	Neu angelegter Fischteich mit wenig standortgerechten Ufergehölzen.				
	Bearbeiter: Mag. Axel Schmidt, DI Clemens K+hl				
lfd. Nummer:	<b>2259</b>	Fläche: in m <sup>2</sup>	<b>3808</b>	Länge in m:	<b>136</b>
Bestandestyp:	<b>0401 Stehendes Gewässer</b>				
Charakteristik:	Künstlich angelegtes stehendes Gewässer. Nur zu einem Drittel befüllt, daher viel Spontanvegetation am Teichboden. Ufergehölze fehlen.				
	Bearbeiter: Mag. Axel Schmidt, DI Clemens K+hl				
lfd. Nummer:	<b>2260</b>	Fläche: in m <sup>2</sup>	<b>6551</b>	Länge in m:	<b>182</b>
Bestandestyp:	<b>0204 Streuobstbestand (Streuobstwiese/-weide, Obstbaumreihen)</b>				
Charakteristik:					
	Bearbeiter: Mag. Axel Schmidt, DI Clemens K+hl				
lfd. Nummer:	<b>2261</b>	Fläche: in m <sup>2</sup>	<b>3929</b>	Länge in m:	<b>310</b>
Bestandestyp:	<b>0104 Laubwald/Laubholzforst</b>				
Charakteristik:					
	Bearbeiter: Mag. Axel Schmidt, DI Clemens K+hl				
lfd. Nummer:	<b>2262</b>	Fläche: in m <sup>2</sup>	<b>96577</b>	Länge in m:	<b>796</b>
Bestandestyp:	<b>99 Erhebungsfläche unbestimmten Typs</b>				
Charakteristik:	Golfplatz				
	Bearbeiter: Mag. Axel Schmidt, DI Clemens K+hl				
lfd. Nummer:	<b>2263</b>	Fläche: in m <sup>2</sup>	<b>4663</b>	Länge in m:	<b>207</b>
Bestandestyp:	<b>0104 Laubwald/Laubholzforst</b>				
Charakteristik:					
	Bearbeiter: Mag. Axel Schmidt, DI Clemens K+hl				
lfd. Nummer:	<b>2264</b>	Fläche: in m <sup>2</sup>	<b>4713</b>	Länge in m:	<b>245</b>
Bestandestyp:	<b>0104 Laubwald/Laubholzforst</b>				
Charakteristik:					
	Bearbeiter: Mag. Axel Schmidt, DI Clemens K+hl				
lfd. Nummer:	<b>2265</b>	Fläche: in m <sup>2</sup>	<b>6537</b>	Länge in m:	<b>171</b>
Bestandestyp:	<b>99 Erhebungsfläche unbestimmten Typs</b>				
Charakteristik:	Weingarten				
	Bearbeiter: Mag. Axel Schmidt, DI Clemens K+hl				
lfd. Nummer:	<b>2266</b>	Fläche: in m <sup>2</sup>	<b>639</b>	Länge in m:	<b>57</b>
Bestandestyp:	<b>0204 Streuobstbestand (Streuobstwiese/-weide, Obstbaumreihen)</b>				
Charakteristik:					
	Bearbeiter: Mag. Axel Schmidt, DI Clemens K+hl				

lfd. Nummer:	<b>2267</b>	Fläche: in m <sup>2</sup>	<b>7520</b>	Länge in m:	<b>187</b>
Bestandestyp:	<b>0102 Nadelwald/Nadelholzforst</b>				
Charakteristik:					
	Bearbeiter: Mag. Axel Schmidt, DI Clemens K+hl				
lfd. Nummer:	<b>2268</b>	Fläche: in m <sup>2</sup>	<b>50911</b>	Länge in m:	<b>1781</b>
Bestandestyp:	<b>99 Erhebungsfläche unbestimmten Typs</b>				
Charakteristik:	Baustelle				
	Bearbeiter: Mag. Axel Schmidt, DI Clemens K+hl				
lfd. Nummer:	<b>2269</b>	Fläche: in m <sup>2</sup>	<b>1980</b>	Länge in m:	<b>158</b>
Bestandestyp:	<b>0104 Laubwald/Laubholzforst</b>				
Charakteristik:					
	Bearbeiter: Mag. Axel Schmidt, DI Clemens K+hl				
lfd. Nummer:	<b>2270</b>	Fläche: in m <sup>2</sup>	<b>1159</b>	Länge in m:	<b>114</b>
Bestandestyp:	<b>0104 Laubwald/Laubholzforst</b>				
Charakteristik:					
	Bearbeiter: Mag. Axel Schmidt, DI Clemens K+hl				
lfd. Nummer:	<b>2271</b>	Fläche: in m <sup>2</sup>	<b>1159</b>	Länge in m:	<b>74</b>
Bestandestyp:	<b>0401 Stehendes Gewässer</b>				
Charakteristik:	Naturfernes, künstlich angelegtes Kleinstgewässer, das vermutlich zur Fischzucht genutzt wird. Einige Ufergehölze, der Krautsaum ist gemäht. Hochstauden, Makrophyten sowie Verlandungsbereiche fehlen.				
	Bearbeiter: Mag. Axel Schmidt, DI Clemens K+hl				
lfd. Nummer:	<b>2272</b>	Fläche: in m <sup>2</sup>	<b>560</b>	Länge in m:	<b>50</b>
Bestandestyp:	<b>0401 Stehendes Gewässer</b>				
Charakteristik:	Naturfernes, künstlich angelegtes Kleinstgewässer, das vermutlich zur Fischzucht genutzt wird. Einige Ufergehölze, der Krautsaum ist gemäht. Hochstauden, Makrophyten sowie Verlandungsbereiche fehlen.				
	Bearbeiter: Mag. Axel Schmidt, DI Clemens K+hl				
lfd. Nummer:	<b>2273</b>	Fläche: in m <sup>2</sup>	<b>127</b>	Länge in m:	<b>23</b>
Bestandestyp:	<b>0401 Stehendes Gewässer</b>				
Charakteristik:	Naturfernes, künstlich angelegtes Kleinstgewässer, das vermutlich zur Fischzucht genutzt wird. Einige Ufergehölze, der Krautsaum ist gemäht. Hochstauden, Makrophyten sowie Verlandungsbereiche fehlen.				
	Bearbeiter: Mag. Axel Schmidt, DI Clemens K+hl				
lfd. Nummer:	<b>2274</b>	Fläche: in m <sup>2</sup>	<b>208</b>	Länge in m:	<b>28</b>
Bestandestyp:	<b>0401 Stehendes Gewässer</b>				
Charakteristik:	Ausgetrocknetes Kleinststillgewässer, das vermutlich zur Fischzucht genutzt wurde. Ausgeprägte Spontanvegetation am Gewässerboden. Teilweise verlandet, Ufergehölze fehlen.				
	Bearbeiter: Mag. Axel Schmidt, DI Clemens K+hl				
lfd. Nummer:	<b>2275</b>	Fläche: in m <sup>2</sup>	<b>669</b>	Länge in m:	<b>53</b>
Bestandestyp:	<b>0401 Stehendes Gewässer</b>				
Charakteristik:	Naturfernes, künstlich angelegtes Kleinstgewässer, das vermutlich zur Fischzucht genutzt wird. Einige Ufergehölze, der Krautsaum ist gemäht. Hochstauden, Makrophyten sowie Verlandungsbereiche fehlen.				
	Bearbeiter: Mag. Axel Schmidt, DI Clemens K+hl				
lfd. Nummer:	<b>2276</b>	Fläche: in m <sup>2</sup>	<b>52798</b>	Länge in m:	<b>753</b>
Bestandestyp:	<b>0103 Laub-Nadel-Mischwald/Laub-Nadelholz-Mischforst</b>				
Charakteristik:					
	Bearbeiter: Mag. Axel Schmidt, DI Clemens K+hl				
lfd. Nummer:	<b>2277</b>	Fläche: in m <sup>2</sup>	<b>586</b>	Länge in m:	<b>66</b>
Bestandestyp:	<b>0204 Streuobstbestand (Streuobstwiese/-weide, Obstbaumreihen)</b>				
Charakteristik:					
	Bearbeiter: Mag. Axel Schmidt, DI Clemens K+hl				

lfd. Nummer:	<b>2278</b>	Fläche: in m <sup>2</sup>	<b>527</b>	Länge in m:	<b>50</b>
Bestandestyp:	<b>0204 Streuobstbestand (Streuobstwiese/-weide, Obstbaumreihen)</b>				
Charakteristik:					
	Bearbeiter: Mag. Axel Schmidt, DI Clemens K+hl				
lfd. Nummer:	<b>2279</b>	Fläche: in m <sup>2</sup>	<b>20560</b>	Länge in m:	<b>660</b>
Bestandestyp:	<b>0104 Laubwald/Laubholzforst</b>				
Charakteristik:					
	Bearbeiter: Mag. Axel Schmidt, DI Clemens K+hl				
lfd. Nummer:	<b>2280</b>	Fläche: in m <sup>2</sup>	<b>9480</b>	Länge in m:	<b>220</b>
Bestandestyp:	<b>0102 Nadelwald/Nadelholzforst</b>				
Charakteristik:					
	Bearbeiter: Mag. Axel Schmidt, DI Clemens K+hl				
lfd. Nummer:	<b>2281</b>	Fläche: in m <sup>2</sup>	<b>4893</b>	Länge in m:	<b>143</b>
Bestandestyp:	<b>0204 Streuobstbestand (Streuobstwiese/-weide, Obstbaumreihen)</b>				
Charakteristik:					
	Bearbeiter: Mag. Axel Schmidt, DI Clemens K+hl				
lfd. Nummer:	<b>2282</b>	Fläche: in m <sup>2</sup>	<b>7366</b>	Länge in m:	<b>239</b>
Bestandestyp:	<b>0204 Streuobstbestand (Streuobstwiese/-weide, Obstbaumreihen)</b>				
Charakteristik:					
	Bearbeiter: Mag. Axel Schmidt, DI Clemens K+hl				
lfd. Nummer:	<b>2283</b>	Fläche: in m <sup>2</sup>	<b>1876</b>	Länge in m:	<b>119</b>
Bestandestyp:	<b>0102 Nadelwald/Nadelholzforst</b>				
Charakteristik:					
	Bearbeiter: Mag. Axel Schmidt, DI Clemens K+hl				
lfd. Nummer:	<b>2284</b>	Fläche: in m <sup>2</sup>	<b>9717</b>	Länge in m:	<b>305</b>
Bestandestyp:	<b>0103 Laub-Nadel-Mischwald/Laub-Nadelholz-Mischforst</b>				
Charakteristik:					
	Bearbeiter: Mag. Axel Schmidt, DI Clemens K+hl				
lfd. Nummer:	<b>2285</b>	Fläche: in m <sup>2</sup>	<b>2465</b>	Länge in m:	<b>132</b>
Bestandestyp:	<b>0104 Laubwald/Laubholzforst</b>				
Charakteristik:					
	Bearbeiter: Mag. Axel Schmidt, DI Clemens K+hl				
lfd. Nummer:	<b>2286</b>	Fläche: in m <sup>2</sup>	<b>84244</b>	Länge in m:	<b>751</b>
Bestandestyp:	<b>0103 Laub-Nadel-Mischwald/Laub-Nadelholz-Mischforst</b>				
Charakteristik:					
	Bearbeiter: Mag. Axel Schmidt, DI Clemens K+hl				
lfd. Nummer:	<b>2287</b>	Fläche: in m <sup>2</sup>	<b>6200</b>	Länge in m:	<b>173</b>
Bestandestyp:	<b>0104 Laubwald/Laubholzforst</b>				
Charakteristik:					
	Bearbeiter: Mag. Axel Schmidt, DI Clemens K+hl				
lfd. Nummer:	<b>2288</b>	Fläche: in m <sup>2</sup>	<b>1045</b>	Länge in m:	<b>72</b>
Bestandestyp:	<b>0204 Streuobstbestand (Streuobstwiese/-weide, Obstbaumreihen)</b>				
Charakteristik:					
	Bearbeiter: Mag. Axel Schmidt, DI Clemens K+hl				
lfd. Nummer:	<b>2289</b>	Fläche: in m <sup>2</sup>	<b>856</b>	Länge in m:	<b>81</b>
Bestandestyp:	<b>0204 Streuobstbestand (Streuobstwiese/-weide, Obstbaumreihen)</b>				
Charakteristik:					
	Bearbeiter: Mag. Axel Schmidt, DI Clemens K+hl				



lfd. Nummer:	<b>2290</b>	Fläche: in m <sup>2</sup>	<b>1120</b>	Länge in m:	<b>84</b>
Bestandestyp:	<b>0204 Streuobstbestand (Streuobstwiese/-weide, Obstbaumreihen)</b>				
Charakteristik:					
	Bearbeiter: Mag. Axel Schmidt, DI Clemens K+hl				
lfd. Nummer:	<b>2291</b>	Fläche: in m <sup>2</sup>	<b>5601</b>	Länge in m:	<b>171</b>
Bestandestyp:	<b>0104 Laubwald/Laubholzforst</b>				
Charakteristik:					
	Bearbeiter: Mag. Axel Schmidt, DI Clemens K+hl				
lfd. Nummer:	<b>2292</b>	Fläche: in m <sup>2</sup>	<b>74</b>	Länge in m:	<b>18</b>
Bestandestyp:	<b>0401 Stehendes Gewässer</b>				
Charakteristik:	Naturferner betonierter Löschteich. Ufergehölze sowie ein standortgerechter Krautsaum fehlen zur Gänze.				
	Bearbeiter: Mag. Axel Schmidt, DI Clemens K+hl				
lfd. Nummer:	<b>2293</b>	Fläche: in m <sup>2</sup>	<b>1165</b>	Länge in m:	<b>97</b>
Bestandestyp:	<b>0203 Heckenzug</b>				
Charakteristik:					
	Bearbeiter: Mag. Axel Schmidt, DI Clemens K+hl				
lfd. Nummer:	<b>2294</b>	Fläche: in m <sup>2</sup>	<b>497</b>	Länge in m:	<b>55</b>
Bestandestyp:	<b>0204 Streuobstbestand (Streuobstwiese/-weide, Obstbaumreihen)</b>				
Charakteristik:					
	Bearbeiter: Mag. Axel Schmidt, DI Clemens K+hl				
lfd. Nummer:	<b>2295</b>	Fläche: in m <sup>2</sup>	<b>529</b>	Länge in m:	<b>50</b>
Bestandestyp:	<b>0204 Streuobstbestand (Streuobstwiese/-weide, Obstbaumreihen)</b>				
Charakteristik:					
	Bearbeiter: Mag. Axel Schmidt, DI Clemens K+hl				
lfd. Nummer:	<b>2296</b>	Fläche: in m <sup>2</sup>	<b>11954</b>	Länge in m:	<b>530</b>
Bestandestyp:	<b>0104 Laubwald/Laubholzforst</b>				
Charakteristik:					
	Bearbeiter: Mag. Axel Schmidt, DI Clemens K+hl				
lfd. Nummer:	<b>2297</b>	Fläche: in m <sup>2</sup>	<b>12491</b>	Länge in m:	<b>318</b>
Bestandestyp:	<b>99 Erhebungsfläche unbestimmten Typs</b>				
Charakteristik:	Frische Anschüttung zum Auffüllen einer ausgeprägten Geländesenke.				
	Bearbeiter: Mag. Axel Schmidt, DI Clemens K+hl				
lfd. Nummer:	<b>2298</b>	Fläche: in m <sup>2</sup>	<b>250</b>	Länge in m:	<b>35</b>
Bestandestyp:	<b>0401 Stehendes Gewässer</b>				
Charakteristik:	Naturfernes, künstlich angelegtes Kleinstgewässer, das vermutlich zur Fischzucht genutzt wird. Ufergehölze sowie Hochstauden fehlen. Ein kleiner Verlandungsbereich mit Phragmites australis.				
	Bearbeiter: Mag. Axel Schmidt, DI Clemens K+hl				
lfd. Nummer:	<b>2300</b>	Fläche: in m <sup>2</sup>	<b>2236</b>	Länge in m:	<b>154</b>
Bestandestyp:	<b>0204 Streuobstbestand (Streuobstwiese/-weide, Obstbaumreihen)</b>				
Charakteristik:					
	Bearbeiter: Mag. Axel Schmidt, DI Clemens K+hl				
lfd. Nummer:	<b>2301</b>	Fläche: in m <sup>2</sup>	<b>829</b>	Länge in m:	<b>110</b>
Bestandestyp:	<b>0203 Heckenzug</b>				
Charakteristik:					
	Bearbeiter: Mag. Axel Schmidt, DI Clemens K+hl				
lfd. Nummer:	<b>2302</b>	Fläche: in m <sup>2</sup>	<b>8305</b>	Länge in m:	<b>793</b>
Bestandestyp:	<b>0104 Laubwald/Laubholzforst</b>				
Charakteristik:					
	Bearbeiter: Mag. Axel Schmidt, DI Clemens K+hl				

lfd. Nummer:	<b>2303</b>	Fläche: in m <sup>2</sup>	<b>9129</b>	Länge in m:	<b>926</b>
Bestandestyp:	<b>0104 Laubwald/Laubholzforst</b>				
Charakteristik:					
	Bearbeiter: Mag. Axel Schmidt, DI Clemens K+hl				
lfd. Nummer:	<b>2304</b>	Fläche: in m <sup>2</sup>	<b>417</b>	Länge in m:	<b>50</b>
Bestandestyp:	<b>0201 Kleinstwaldfläche ("Feldgehölz"), Gebüsch oder Baumgruppe unter 1000m<sup>2</sup></b>				
Charakteristik:	Naturfernes Feldgehölz mit Picea abies. Zusätzlich einige Fraxinus excelsior, Betula pendula. In der Krautschicht Dominanz von Urtica dioica.				
	Bearbeiter: Mag. Axel Schmidt, DI Clemens K+hl				
lfd. Nummer:	<b>2305</b>	Fläche: in m <sup>2</sup>	<b>715</b>	Länge in m:	<b>64</b>
Bestandestyp:	<b>0202 Uferbegleitgehölz</b>				
Charakteristik:	Lückiger Ufergehölzstreifen bestehend aus Alnus glutinosa und Salix sp.. Die Krautschicht besteht v.a. aus Urtica dioica, sowie, bedingt durch die ans Gewässer reichende Bewirtschaftung, verschiedenen Wiesenarten.				
	Bearbeiter: Mag. Axel Schmidt, DI Clemens K+hl				
lfd. Nummer:	<b>2306</b>	Fläche: in m <sup>2</sup>	<b>578</b>	Länge in m:	<b>54</b>
Bestandestyp:	<b>0204 Streuobstbestand (Streuobstwiese/-weide, Obstbaumreihen)</b>				
Charakteristik:					
	Bearbeiter: Mag. Axel Schmidt, DI Clemens K+hl				
lfd. Nummer:	<b>2307</b>	Fläche: in m <sup>2</sup>	<b>2102</b>	Länge in m:	<b>220</b>
Bestandestyp:	<b>0104 Laubwald/Laubholzforst</b>				
Charakteristik:					
	Bearbeiter: Mag. Axel Schmidt, DI Clemens K+hl				
lfd. Nummer:	<b>2308</b>	Fläche: in m <sup>2</sup>	<b>582</b>	Länge in m:	<b>56</b>
Bestandestyp:	<b>0204 Streuobstbestand (Streuobstwiese/-weide, Obstbaumreihen)</b>				
Charakteristik:					
	Bearbeiter: Mag. Axel Schmidt, DI Clemens K+hl				
lfd. Nummer:	<b>2309</b>	Fläche: in m <sup>2</sup>	<b>1508</b>	Länge in m:	<b>78</b>
Bestandestyp:	<b>99 Erhebungsfläche unbestimmten Typs</b>				
Charakteristik:	Ehemalige Materialgewinnungsstätte				
	Bearbeiter: Mag. Axel Schmidt, DI Clemens K+hl				
lfd. Nummer:	<b>2310</b>	Fläche: in m <sup>2</sup>	<b>12258</b>	Länge in m:	<b>354</b>
Bestandestyp:	<b>0104 Laubwald/Laubholzforst</b>				
Charakteristik:					
	Bearbeiter: Mag. Axel Schmidt, DI Clemens K+hl				
lfd. Nummer:	<b>2311</b>	Fläche: in m <sup>2</sup>	<b>6721</b>	Länge in m:	<b>174</b>
Bestandestyp:	<b>0102 Nadelwald/Nadelholzforst</b>				
Charakteristik:					
	Bearbeiter: Mag. Axel Schmidt, DI Clemens K+hl				
lfd. Nummer:	<b>2312</b>	Fläche: in m <sup>2</sup>	<b>1961</b>	Länge in m:	<b>97</b>
Bestandestyp:	<b>0104 Laubwald/Laubholzforst</b>				
Charakteristik:					
	Bearbeiter: Mag. Axel Schmidt, DI Clemens K+hl				
lfd. Nummer:	<b>2313</b>	Fläche: in m <sup>2</sup>	<b>4192</b>	Länge in m:	<b>182</b>
Bestandestyp:	<b>99 Erhebungsfläche unbestimmten Typs</b>				
Charakteristik:	Ehemalige Materialgewinnungsstätte				
	Bearbeiter: Mag. Axel Schmidt, DI Clemens K+hl				

lfd. Nummer:	<b>2314</b>	Fläche: in m <sup>2</sup>	<b>931</b>	Länge in m:	<b>80</b>
Bestandestyp:	<b>0204 Streuobstbestand (Streuobstwiese/-weide, Obstbaumreihen)</b>				
Charakteristik:					
	Bearbeiter: Mag. Axel Schmidt, DI Clemens K+hl				
lfd. Nummer:	<b>2315</b>	Fläche: in m <sup>2</sup>	<b>487</b>	Länge in m:	<b>46</b>
Bestandestyp:	<b>0204 Streuobstbestand (Streuobstwiese/-weide, Obstbaumreihen)</b>				
Charakteristik:					
	Bearbeiter: Mag. Axel Schmidt, DI Clemens K+hl				
lfd. Nummer:	<b>2316</b>	Fläche: in m <sup>2</sup>	<b>3526</b>	Länge in m:	<b>115</b>
Bestandestyp:	<b>0306 Neubewaldung/Aufforstung</b>				
Charakteristik:					
	Bearbeiter: Mag. Axel Schmidt, DI Clemens K+hl				
lfd. Nummer:	<b>2317</b>	Fläche: in m <sup>2</sup>	<b>5633</b>	Länge in m:	<b>188</b>
Bestandestyp:	<b>0104 Laubwald/Laubholzforst</b>				
Charakteristik:					
	Bearbeiter: Mag. Axel Schmidt, DI Clemens K+hl				
lfd. Nummer:	<b>2318</b>	Fläche: in m <sup>2</sup>	<b>2869</b>	Länge in m:	<b>234</b>
Bestandestyp:	<b>0104 Laubwald/Laubholzforst</b>				
Charakteristik:					
	Bearbeiter: Mag. Axel Schmidt, DI Clemens K+hl				
lfd. Nummer:	<b>2319</b>	Fläche: in m <sup>2</sup>	<b>6327</b>	Länge in m:	<b>223</b>
Bestandestyp:	<b>0306 Neubewaldung/Aufforstung</b>				
Charakteristik:					
	Bearbeiter: Mag. Axel Schmidt, DI Clemens K+hl				
lfd. Nummer:	<b>2320</b>	Fläche: in m <sup>2</sup>	<b>1390</b>	Länge in m:	<b>84</b>
Bestandestyp:	<b>0306 Neubewaldung/Aufforstung</b>				
Charakteristik:					
	Bearbeiter: Mag. Axel Schmidt, DI Clemens K+hl				
lfd. Nummer:	<b>2321</b>	Fläche: in m <sup>2</sup>	<b>34577</b>	Länge in m:	<b>446</b>
Bestandestyp:	<b>0103 Laub-Nadel-Mischwald/Laub-Nadelholz-Mischforst</b>				
Charakteristik:					
	Bearbeiter: Mag. Axel Schmidt, DI Clemens K+hl				
lfd. Nummer:	<b>2322</b>	Fläche: in m <sup>2</sup>	<b>33728</b>	Länge in m:	<b>465</b>
Bestandestyp:	<b>0104 Laubwald/Laubholzforst</b>				
Charakteristik:					
	Bearbeiter: Mag. Axel Schmidt, DI Clemens K+hl				
lfd. Nummer:	<b>2323</b>	Fläche: in m <sup>2</sup>	<b>7816</b>	Länge in m:	<b>618</b>
Bestandestyp:	<b>0202 Uferbegleitgehölz</b>				
Charakteristik:	Für Bäche des Gebietes charakteristischer Ufergehölzstreifen mit standortgerechter Gehölz- und Krautschicht unterschiedlicher Altersklassen. Breite meist zwischen 5 und 10 Meter. Bei den Gehölzen dominieren <i>Alnus glutinosa</i> bzw. <i>Fraxinus excelsior</i> . Zusätzlich kommen <i>Prunus padus</i> und verschiedene <i>Salix</i> -Arten vor. Im Unterwuchs sind <i>Aegopodium podagraria</i> , <i>Urtica dioica</i> und <i>Rubus idaeus</i> häufig.				
	Bearbeiter: Mag. Axel Schmidt, DI Clemens K+hl				

# ZOBODAT - [www.zobodat.at](http://www.zobodat.at)

Zoologisch-Botanische Datenbank/Zoological-Botanical Database

Digitale Literatur/Digital Literature

Zeitschrift/Journal: [Gutachten Naturschutzabteilung Oberösterreich](#)

Jahr/Year: 2009

Band/Volume: [0474](#)

Autor(en)/Author(s): diverse

Artikel/Article: [Naturraumkartierung Oberösterreich. Landschaftserhebung Gemeinde Perg. Endbericht. 1-75](#)