

# Naturraumkartierung Oberösterreich



Landschaftserhebung  
Gemeinde St. Ulrich bei Steyr

# Naturraumkartierung Oberösterreich

Landschaftserhebung  
Gemeinde St. Ulrich bei Steyr

Endbericht

Kirchdorf an der Krems, 2005

**Projektleitung:**

Kurt Rußmann

**Projektbetreuung:**

Martina Auer, Günter Dorninger

**Auftragnehmer:**

AVL - Arge Vegetationsökologie und Landschaftsplanung  
TB für Landschaftsökologie  
1060 Wien, Theobaldgasse 16/4

**Bearbeiter:**

Bert Mair, Markus Staudinger

im Auftrag des Landes Oberösterreich,  
Naturschutzabteilung – Naturraumkartierung OÖ

**Redaktion:**

Marlies Aigner, Martina Auer, Günter Dorninger, Kurt Rußmann

**Fotos der Titelseite:**

Foto links: Rutschungshänge als typische Erscheinungen im Flyschgebiet

Foto Mitte: Begleitgehölze entlang der zahlreichen Tobel

Foto rechts: Kleiner Bachlauf im Wiesengebiet mit Bachbegleitgehölz

**Impressum:**

Medieninhaber: Land Oberösterreich

Herausgeber:

Amt der O.ö. Landesregierung

Naturschutzabteilung – Naturraumkartierung Oberösterreich

4560 Kirchdorf an der Krems

Tel.: +43 7582 685 533

Fax: +43 7582 685 399

E-Mail: [biokart.post@ooe.gv.at](mailto:biokart.post@ooe.gv.at)

Herstellung: Eigenvervielfältigung

Kirchdorf a. d. Krems, 2005

© Alle Rechte, insbesondere das Recht der  
Vervielfältigung, Verbreitung oder Verwertung  
bleiben dem Land Oberösterreich vorbehalten

## Inhaltsverzeichnis

<b><u>1. VORBEMERKUNGEN</u></b> .....	<b>1</b>
<u>1.1. Allgemeines</u> .....	1
<u>1.2. Beschreibung des Bearbeitungsgebietes</u> .....	1
<u>1.2.1. Klima</u> .....	2
<u>1.2.2. Geologie</u> .....	2
<u>1.2.3. Boden</u> .....	3
<b><u>2. BESCHREIBUNG DER EINZELNEN TEILGEBIETE</u></b> .....	<b>4</b>
<u>2.1. Teilgebiet 1: Flysch Kulturlandschaft mit Ackerbau</u> .....	6
<u>2.2. Teilgebiet 2: Geschossene Waldgebiete des Damberg-Spadenberg</u> .....	8
<u>2.3. Teilgebiet 3: Flysch Kulturlandschaft mit Weidelandschaft</u> .....	10
<u>2.4. Teilgebiet 4: Dauerbesiedelte Terrassenlandschaft des Ennstales mit Seitengräben</u> .....	12
<b><u>3. ZUSAMMENFASSENDER BESCHREIBUNG</u></b> .....	<b>13</b>
<u>3.1. Begründung für die Gliederung in Teilgebiete</u> .....	15
<b><u>4. VERWENDETE LITERATUR UND QUELLENVERZEICHNIS</u></b> .....	<b>20</b>

**Anhang 1:** Fotodokumentation

**Anhang 2:** Beschreibung der Einzelflächen

**Anhang 3:** Karten (1:5000)



## 1. Vorbemerkungen

### 1.1. Allgemeines

Mit Werkvertrag vom 19.5.2004 wurde die AVL von der Naturschutzabteilung des Landes Oberösterreich mit der Landschaftserhebung im Gemeindegebiet von St. Ulrich bei Steyr beauftragt.

### 1.2. Beschreibung des Bearbeitungsgebietes

Die Gemeinde St. Ulrich bei Steyr liegt ca. 30 km südöstlich von Linz und grenzt westlich an die Stadtgemeinde Steyr. Das Gemeindegebiet besitzt eine Flächengröße von 39 km<sup>2</sup>. Die Nord-Süd Ausdehnung beträgt 10,1 km die Ost-West Ausdehnung bis 11,4 km. Die Flächenverteilung (in km<sup>2</sup>) der Nutzungsklassen (*Quelle: Statistik Austria*) gibt einen groben Überblick über die Ausstattung des Gemeindegebietes:

• Wald	19,7
• Landwirtschaftliche Nutzung	15,7
• Baufläche	0,2
• Gärten	2,2
• Gewässer	0,5
• Sonstige Flächen	0,7

Die Gemeinde ist als relativ walddreich anzuspochen und liegt mit 50,5 % Waldanteil doch deutlich über dem oberösterreichischen Durchschnitt von 36,9 %. Der Anteil der landwirtschaftlich genutzten Flächen (40,3 %) liegt rund 10 % unter dem landesweiten Durchschnitt (49,3%). Der Großteil der landwirtschaftlich genutzten Fläche entfällt dabei mit 12,36 km<sup>2</sup> auf das Dauergrünland, wogegen die Ackerflächen mit 2,73 km<sup>2</sup> einen nur geringen Anteil einnehmen. Die Ackerflächen sind zudem auf die nördlichen Bereiche der Gemeindefläche beschränkt.

Die Gemeinde ist in 3 Katastralgemeinden gegliedert:

- Kleinraming
- St. Ulrich
- Unterwald

Die Einwohnerzahl liegt laut Volkszählung 2001 bei 2963 Personen, was einer Bevölkerungsdichte von 76 Einwohner pro km<sup>2</sup> entspricht. Seit 1981 nahm die Bevölkerung, aufgrund einer höheren Geburtenrate um 204 Personen zu.

Die Agrarstatistik Bodennutzung weist im Jahr 1999 insgesamt 54 Haupterwerbsbetriebe mit einer landwirtschaftlichen Nutzfläche von 1.029 ha und 71 Nebenerwerbsbetriebe mit 485 ha landwirtschaftlicher Nutzfläche aus. Als Betriebsformen dominieren (ausgenommen der aus Datenschutzgründen nicht angegebenen) bei weitem Futterbaubetriebe (93), gefolgt von Forstbetrieben (14) und Kombinationsbetrieben (10). Seit 1990 nahm die Anzahl der Haupterwerbsbetriebe um 18 % ab, die der Nebenerwerbsbetriebe um 17%.

Die landwirtschaftlich genutzte Fläche nahm dadurch um 33 ha ab, wobei 10 ha auf Ackerland entfallen, und 18 ha auf Dauergrünland, 5 ha entfallen auf anderweitig genutzte Flächen. Bemerkenswert ist die Abnahme der eigenbewirtschafteten Waldfläche um 229 ha, was einem Verlust von rund einem Drittel entspricht.

### **Siedlungsstruktur**

Der Hauptort der Gemeinde liegt als relativ geschlossener Siedlungsraum knapp oberhalb der Terrassen der Enns und geht mit mehreren Siedlungssplittern über in die sanftwellige Landschaft der Enns- und Steyrtaler Flyschberge. Im Nordosten des Gemeindegebietes schließt der Siedlungsraum ohne deutliche Grenze an die Grenze der Stadt Steyr.

Einen weiteren Siedlungsraum stellt der Ort Kleinraming dar, der sich mit mehreren Einfamilienhäusern auf den nordexponierten Hängen an der Grenze des Gemeindegebietes ausbreitet.

Weite Teile des Gemeindegebietes sind sehr locker besiedelt und weisen nur kleinere Siedlungssplittter, wie zum Beispiel am Eingang zum Kohlergraben auf.

Der tiefstgelegene Punkt des Gemeindegebietes von St. Ulrich bei Steyr liegt im Westen am Ufer der Enns. Die höchste Erhebung liegt mit 975m am Nordhang des Spadenbergs. Der Großteil des nördlichen Teiles des Gemeindegebietes liegt zwischen 400 und 500m, wogegen der südliche vorwiegend zwischen 500 und 650 liegt. Im Süden wird das Gebiet vom Saurüssel – Spadenberg abgeschlossen, der durchgehend über 800m liegt.

#### **1.2.1. Klima**

- Jahresniederschlag: dem Höhengradienten folgend 1000 mm pro Jahr im Nordteil bis 1500 mm im Südteil
- Mittlere Jahrestemperatur: 7°C bis 9°C
- Mittlere Jännertemperatur: -1°C bis -2°C
- Mittlere Julitemperatur: 16°C bis 19°C
- Tage mit Schneedecke: 60-75 pro Jahr
- Sonnenscheindauer im Sommer: 45-50%
- Sonnenscheindauer im Winter: 30%

#### **1.2.2. Geologie**

Bodengeologisch gliedert sich das Gemeindegebiet in drei Teilbereiche:

Höhere und niedere Niederterrasse, Flysch im Allgemeinen, Gosauschichten

Der überwiegende Anteil (ca. 95%) des Gemeindegebietes liegt im Bereich des Flysch, einem Gemisch aus Sandsteinen, Tonschiefern und Mergeln des Alttertiär und der Oberkreide, die auf Ablagerungen eines Seichtmeeres zurückzuführen sind. In der naturräumlichen Einheit der Enns - Erlauf Sandsteinberge, in die das Gemeindegebiet fällt, sind die tektonischen Verfaltungen des Flysch stark zusammengestaucht und nach Norden übergekippt.

Im südwestlichsten Teil des Gemeindegebietes im oberen Kleinkohlergraben südlich des Moosbaches an den Ostabhängen des Höhenrückens vom Schwarzberg bis zum Plattenberg stehen großräumig Gosauschichten an. Diese aus der Oberkreide stammende Formation zeichnet sich durch eine große Heterogenität ihrer aufbauenden Sedimente aus, die insgesamt aber zumeist wasserstauend wirken. Das Gemisch setzt sich aus kalkalpinen Konglomeraten, Mergeln, Sandsteinen und Konglomeraten aus Quarziten und Phylliten der Grauwackenzone zusammen.

Schließlich besitzt das Gemeindegebiet an der Enns noch Anteile an quartären Schotterterrassen, hauptsächlich an der Höheren Niederterrasse, also der Aufschotterungen während der letzten Kaltzeit, in die sich die Enns nacheiszeitlich eintiefte. Die Tiefere Niederterrasseflur, die eine Erosionsform der würmeiszeitlich angelegten Niederterrasse darstellt, tritt nur in einem kleinen Zwickel westlich und nordwestlich von St. Ulrich zu Tage.

### **1.2.3. Boden**

Der vorherrschende Bodentyp ist in der Flyschzone ein silikatischer Braunlehm. An den Enns-Terrassen sind kleinflächig auch Kalkbraunerden entwickelt.

#### **Silikatische Braunlehme des Flyschgebietes**

Aus dem feinkörnigen, tonreichen, silikatischen Flysch haben sich in ebenen oder nur gering geneigten Lagen, wo also Abtragungsvorgänge kaum eine Rolle spielen, dichtgelagerte Braunlehme entwickelt. Es handelt sich hierbei um alte, reliktsche Verwitterungsböden, wie an der ockergelben bis rotbraunen Farbe ersichtlich ist. Infolge der dichten Lagerung der feinkörnigen Bodenbestandteile hat der Braunlehm eine verminderte Wasserdurchlässigkeit und ein hohes Wasserspeichervermögen, so dass die Böden zur Wechselfeuchtigkeit neigen. In Trockenperioden können die Böden oberflächlich stärker austrocknen, bleiben aber im Untergrund lange feucht. In steileren Hanglagen sind Braunlehme durch ihr starkes Quellungsvermögen besonders rutschungsgefährdet, wie im Kleinkohlergraben zu beobachten ist. Braunlehme sind aufgrund ihrer silikatischen Grundstruktur zumeist kalkfrei und zeigen schwach saure bis saure Reaktion, wobei sich die Flyschzone östlich des Traunsees durch eine weniger saure Bodenreaktion auszeichnet als diejenige westlich davon. Zusätzlich sind die Böden eher arm an Phosphorsäure, die bei saurer werdender Bodenreaktion zusehends weniger löslich wird. Der Kaligehalt des Bodens ist ausreichend, zeigt aber eine vergleichbare Abhängigkeit von der Bodenreaktion wie die Phosphorsäure. Aufgrund ihrer Dichtlagerung haben Braunlehme als Ackerland nur eine mittlere Ertragsfähigkeit, sind dafür aber als Grünlandstandorte besonders ergiebig. Bei zu starker Hangneigung ist durch die Grünlandnutzung eine erhöhte Rutschgefahr gegeben, die durch vorwiegend forstwirtschaftliche Nutzung verringert werden könnte.

#### **Kalkbraunerden der Enns-Niederterrassen**

Aus den eiszeitlich abgelagerten karbonathaltigen und lockeren Ausgangsmaterialien entwickeln sich Kalkbraunerden. Es handelt sich dabei um gut durchlüftete, lockere Böden mit ausgeglichenem Wasserhaushalt. Kalkbraunerden sind vorzügliche Weizen- und Zuckerrübenstandorte und zeigen eine sehr gute Ertragsfähigkeit. Grünlandnutzung ist selten und auf steilere Hanglagen beschränkt.



## 2. Beschreibung der einzelnen Teilgebiete

Das Gemeindegebiet von St. Ulrich bei Steyr liegt zum Großteil in der Raumeinheit Enns-Erlauf-Sandsteinberge, besitzt aber auch einen kleinen Anteil an der Raumeinheit Unteres Ennstal. Das Gebiet wurde in 4 Teilräume gegliedert, die im folgenden dargestellt werden. Die Begründung für die Abgrenzung der Teilgebiete wird im Kapitel 3.1 näher erläutert.

- Teilgebiet 1: Flysch Kulturlandschaft mit Ackerbau
- Teilgebiet 2: Geschlossene Waldgebiete des Damberg-Spadenberg
- Teilgebiet 3: Flysch Kulturlandschaft mit Weidelandschaft
- Teilgebiet 4: Dauerbesiedelte Terrassenlandschaft des Ennstales mit Seitengräben



Abb. 1: Übersicht Erhebungsgebiet mit Abgrenzung der Teilgebiete und ÖK50  
Teilgebiet 1: Flysch Kulturlandschaft mit Ackerbau  
Teilgebiet 2: Geschlossene Waldgebiete des Damberg-Spadenberg  
Teilgebiet 3: Flysch Kulturlandschaft mit Weidelandschaft  
Teilgebiet 4: Dauerbesiedelte Terrassenlandschaft des Ennstales mit Seitengräben



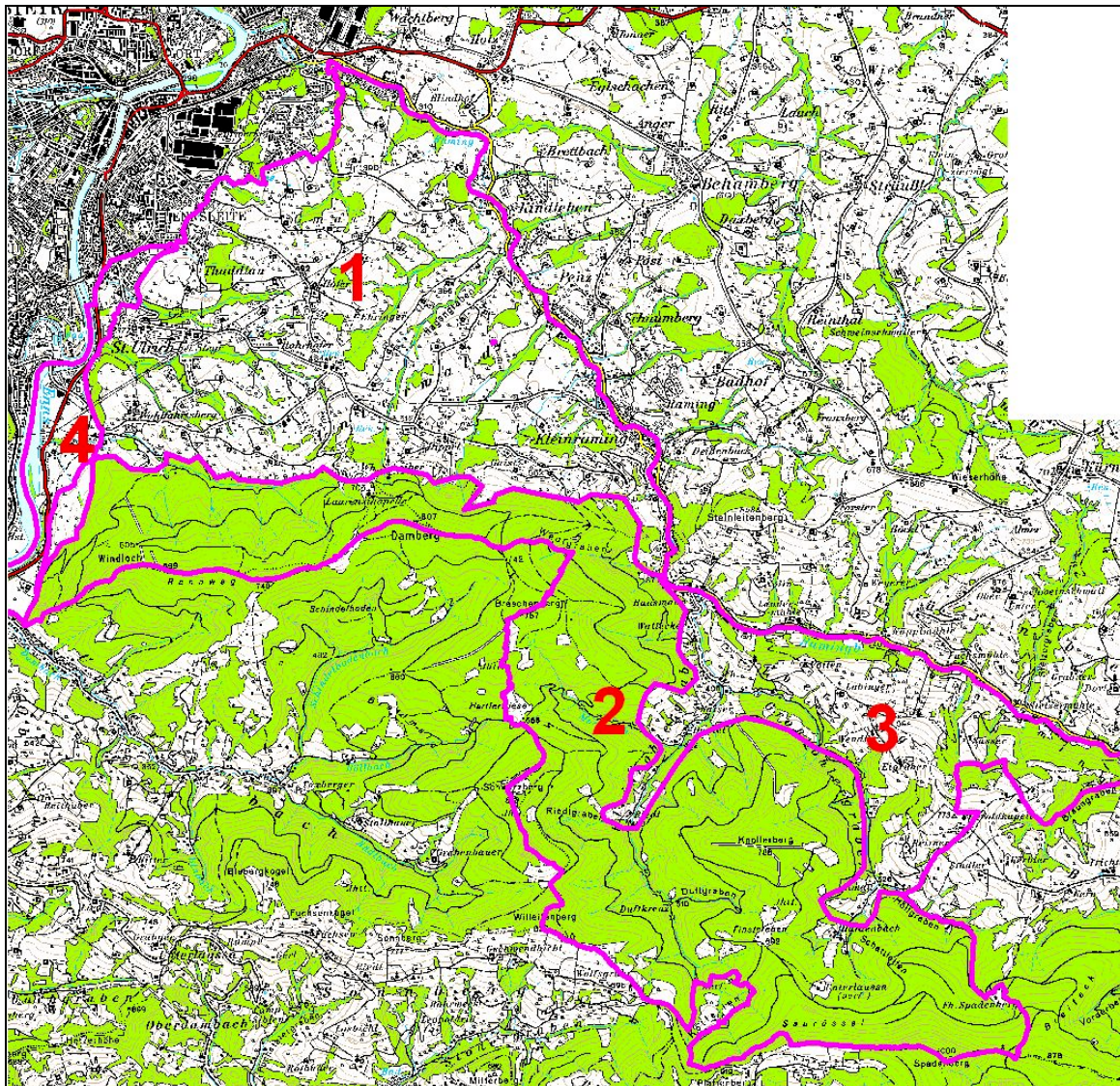

Abb. 2: Übersicht Erhebungsgebiet mit Abgrenzung der Teilgebiete und Orthophoto  
Teilgebiet 1: Flysch Kulturlandschaft mit Ackerbau  
Teilgebiet 2: Geschlossene Waldgebiete des Damberg-Spadenberg  
Teilgebiet 3: Flysch Kulturlandschaft mit Weidelandschaft  
Teilgebiet 4: Dauerbesiedelte Terrassenlandschaft des Ennstales mit Seitengräben

## 2.1. Teilgebiet 1: Flysch Kulturlandschaft mit Ackerbau

Agrarlandschaft im nördlichen Gemeindegebiet zwischen St. Ulrich, Kleinraming, Unterwald und Gmain. Das Erscheinungsbild der Landschaft wird von Nutzwiesen geprägt, zwischen denen, rund um die einzelstehenden Gehöfte, Streuobstwiesen eingebettet sind. Das Geländeformen sind leicht wellig und von mehreren Bächen durchzogen, die von kleinen linearen Gehölzen begleitet werden. Zusammenhängende Ackerflächen befinden sich zwischen Gmain und St.Ulrich östlich von Thaddlau. Im östlichen Teil der Fläche entlang der Raming zieht ebenfalls ein zusammenhängender Block landwirtschaftlich genutzter Fläche bis nach Kleinraming.

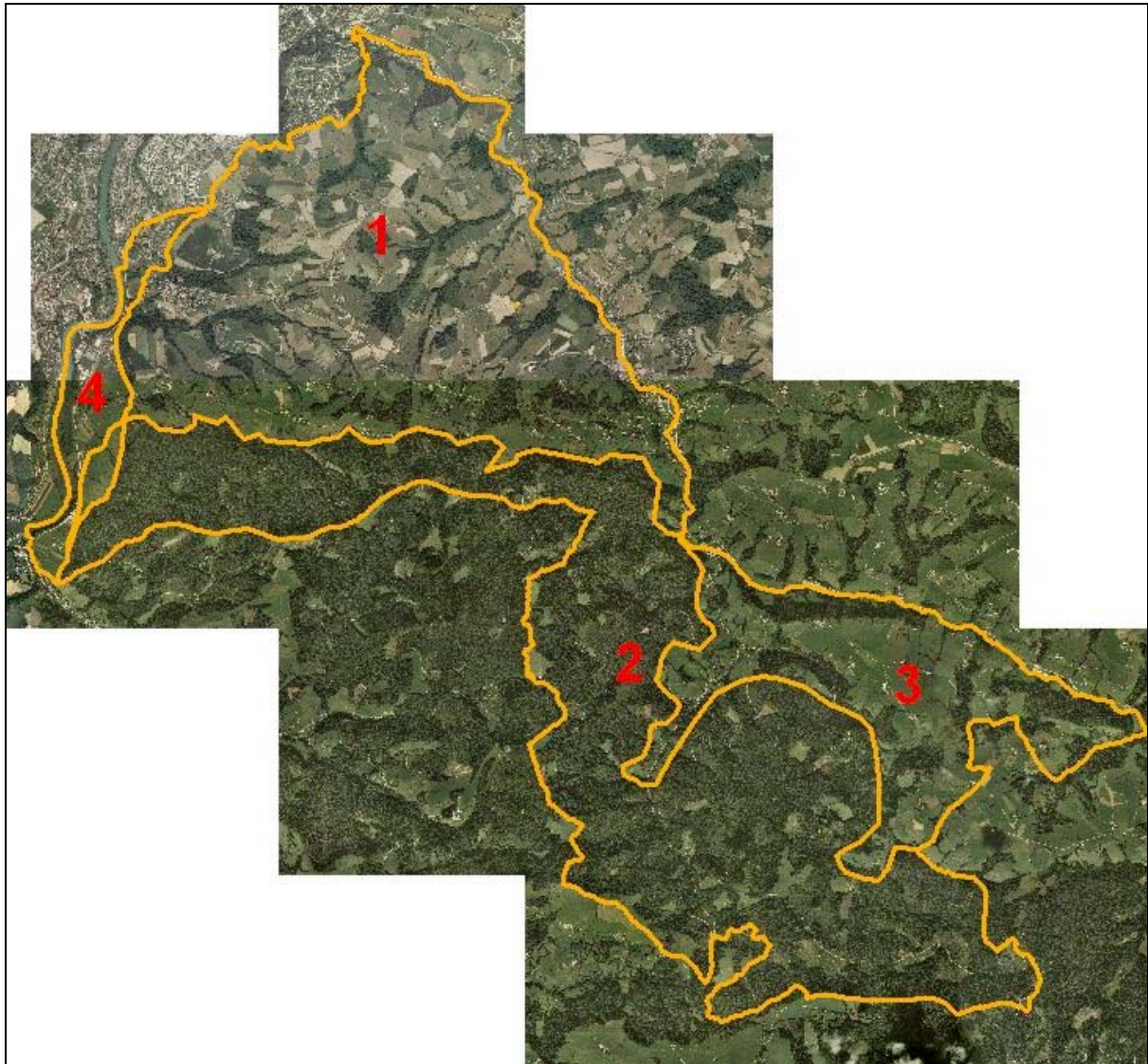

Abb. 3 Blick Richtung Steyr mit dem kleinräumigen Mix aus Wiesen- und Ackerflächen und einer Vielzahl von Gehölzen entlang der Tobel. (Foto: M. Staudinger)

Struktur-/Nutzungsmerkmal	Charakterisierung
Wald	<ul style="list-style-type: none"> <li>• Ca. 23 % der Fläche der Raumeinheit, vor allem bachbegleitende Gehölze und kleinräumige Laubwaldinseln. Die Tobelgehölze wurden, obwohl bachbegleitend, nicht als Uferbegleitgehölz, sondern bis auf wenige Ausnahmen als Laubwald eingestuft</li> <li>• Diese Tobelgehölze sind zum überwiegenden Teil naturnahe Eschenbestände mit zum Teil sehr alten Exemplaren. Die Randbereiche gegen die angrenzenden Wiesen sind mehrfach durch kleinflächige Fichtenforste gekennzeichnet.</li> </ul>



Struktur-/Nutzungsmerkmal	Charakterisierung
Landwirtschaftliche Nutzung / Nutzungsintensität	<ul style="list-style-type: none"> <li>• 60 % der Fläche entfallen auf Wiesen</li> <li>• rund 4,5% der Fläche sind Streuobstbestände</li> <li>• 2 % der Fläche sind Ackerland</li> <li>• rund 4 % entfallen auf Bauland mit zugehörigen Gärten</li> <li>• 10 % der Fläche entfallen auf Flächen mit unbestimmter landwirtschaftlicher Nutzung .</li> <li>• Weiden stellen mit rund 1,5 % den kleinsten Raumanteil</li> </ul> <p>Die Nutzungsintensität auf den Wiesenflächen ist durchgehend sehr hoch. Bis auf kleinflächige, sehr steile Weideflächen im Ostteil des Teilgebietes, auf den Unterhängen des nordexponierten Taleinhanges des Ramingtales, handelt es sich in der Regel um Einsattwiesen mit hoher Düngerzufuhr und mehrmaliger Mahd.</p>
Strukturelemente	<ul style="list-style-type: none"> <li>• Den Landschaftscharakter bestimmen eine sehr hohe Anzahl an Obstbaumreihen entlang der niederrangigen Straßen und an den Grundstücksgrenzen. Die Gesamtlänge aller erfassten Obstbaumreihen beträgt in diesem Teilgebiet 29 Kilometer. Die überwiegende Anzahl der Obstbaumreihen wird von teils bereits sehr alten Obstbäumen gebildet. Nachpflanzungen sind nur in sehr geringem Ausmaße erfolgt.</li> <li>• Kaum vorhanden sind Heckenzüge, wohl aber die bereits oben beschriebenen Gehölze entlang der Flyschgräben, die eine starke Kammerung der Landschaft hervorrufen.</li> </ul>
Gewässer	<ul style="list-style-type: none"> <li>• Die Entwässerung des Raumes erfolgt im westlichen Teil direkt zur Enns, im östlichen Teil zur Raming, die bei Steyr in die Enns mündet. Die Wasserscheide zieht über den Höhenrücken von Gmain zur Laurenzikapelle am Fuß des Dambergs</li> <li>• Die beiden Hauptgewässer sind an der westlichen Gemeindegrenze die Enns und an der nordöstlichen die Raming</li> <li>• Zahlreiche Bäche in kleineren Gräben, die in der Regel sehr naturnah ausgebildet bilden das Adernetz in dieser Landschaft.</li> </ul>
Rohstoffabbau / Deponien	<ul style="list-style-type: none"> <li>• nicht vorhanden</li> </ul>
Siedlungsstruktur	<ul style="list-style-type: none"> <li>• Kleinere Dörfer: St. Ulrich, Kleinraming.</li> <li>• Einzelgehöfte in Streulage</li> <li>• Kleinere zersiedelte Einheiten bei St.Ulrich und östlich davon, sowie oberhalb Ennsleiten.</li> </ul>
Relief	<ul style="list-style-type: none"> <li>• Höhenlagen zwischen 300 und 600 m.</li> <li>• Vornehmlich N- und W-exponierte sanft geneigte Hänge.</li> </ul>
Auffällige Entwicklungsprozesse / Landschaftseingriffe	<ul style="list-style-type: none"> <li>• Vor allem in den steileren Lagen kommt es, wie für das Flyschgebiet sehr typisch, immer wieder zu Hangrutschungen und kleinflächigen Hanganrissen. (siehe Foto Nr.: 41514004).</li> <li>• In Talbodennähe wurden einige der kleinen Gerinne verrohrt und die Gräben eingeebnet. Dieser Prozess scheint aber bereits abgeschlossen.</li> <li>• Eine weitere Intensivierung der Wiesenutzung ist in diesem Teilgebiet aufgrund der bereits sehr hohen Bewirtschaftungsintensität wohl nicht mehr zu erwarten.</li> </ul>

## 2.2. Teilgebiet 2: Geschlossene Waldgebiete des Damberg-Spadenberg

Vornehmlich nordexponierte Hänge (der westlichste Teil nach Westen zur Enns hin exponiert) des Höhenzuges Windloch-Damberg bis hinunter zur Raming. Forstlich stark genutzte, von zahlreichen Schlägen durchsetztes Waldgebiet. Mit Forststraßen gut erschlossen. Im Osten rund um das Windloch buchenreiche Wälder, die nach Westen hin fichtenreicher werden. Im Bereich des Damberges und östlich davon dominieren eher Fichtenforste das Waldbild. Laubholzreichere Bestände nördlich des Gehöfts Gaisl. Die Hänge sind im Bereich zwischen Windloch und Damberg durch mehrere Gräben gegliedert.



Abb. 4 Der Rücken vom Damberg zum Spadenberg mit den ausgedehnten Buchenwäldern und Fichtenforsten und der engen Verzahnung mit den nördlich vorgelagerten Weideflächen (Foto: M. Staudinger)

Struktur-/Nutzungsmerkmal	Charakterisierung
Wald	<ul style="list-style-type: none"> <li>• Ca. 87% sind Waldfläche laut Nutzungskartierung.</li> <li>• Ca 80% des Teilgebietes wurde im Rahmen der Landschaftserhebung als Typ (102, 103 oder 104) eingestuft.</li> <li>• Rund 11 % der Teilgebietsfläche wurden in den letzten Jahren abgeholzt, da in den letzten Jahren Käferkalamitäten zu verzeichnen waren. Die Wiederbewaldung erfolgt durch Naturverjüngung der standortgerechten Laubbaumarten. (In der beiliegenden Karte als Typ 99 dargestellt)</li> <li>• 33 % der Fläche des Teilgebietes sind mehr oder weniger reine</li> </ul>

Struktur-/Nutzungsmerkmal	Charakterisierung
	<p>Nadelholzforste.</p> <ul style="list-style-type: none"> <li>• 14,5 % ist reiner Laubwald, der bis auf kleinflächige Eschenwälder in den Tiefenlinien der Tobelgräben dem Rotbuchenwald zuzuordnen ist.</li> <li>• 31 % der Fläche des Teilgebietes wurde als Mischwald/Mischforst eingestuft.</li> </ul>
Landwirtschaftliche Nutzung / Nutzungsintensität	<ul style="list-style-type: none"> <li>• Immerhin 5,75% der Fläche sind laut Nutzungskartierung Wiesen und ca. 4,5% Weideland.</li> <li>• Von diesen Wiesen wurden in der Landschaftserhebung nur jene als Typ (030802 „Bunte Fettwiese und die meisten Magerwiesen und Weiden“) erfasst, die sich durch geringe Nutzungsintensität auszeichnen und aufgrund der Nährstoffarmut eine hohe Artenzahl aufweisen. Insgesamt waren es 1,8% der Fläche des Teilgebietes, d.h. etwa ein Fünftel der Wiesen des Teilgebietes.</li> <li>• Besonders hervorzuheben ist dabei die sogenannte „Hertlerwiese“, die ein Mosaik aus mehreren Wiesentypen darstellt. Neben Feuchtwiesenresten und kleinflächigen Borstgrasrasen ist der Hauptteil der Fläche einer mageren Berg-Glatthaferwiese zuzuordnen.</li> <li>• An der südlichen Gemeindegrenze zur Gemeinde Laussa sind in der Wolfgruber Au und am Nordabhang des Sonnbergs Reste von Borstgrasweiden vorhanden, die aber zum Teil großflächig mit Adlerfarn überwachsen sind.</li> </ul>
Strukturelemente	<ul style="list-style-type: none"> <li>• Bis auf wenige Baumzeilen</li> </ul>
Gewässer	<ul style="list-style-type: none"> <li>• Entwässerung des Raumes westlich des Damberges nach Norden zum Wildgraben und in die Enns, des östlichen Teiles zur Raming</li> <li>• Mehrere periodisch wasserführende Bäche in eingeschnittenen Gräben im Raum westlich des Damberges.</li> </ul>
Rohstoffabbau / Deponien	<ul style="list-style-type: none"> <li>• nicht vorhanden</li> </ul>
Siedlungsstruktur	<ul style="list-style-type: none"> <li>• keine Siedlungen</li> </ul>
Relief	<ul style="list-style-type: none"> <li>• Höhenlagen zwischen 330 und 1000 m.</li> <li>• Nordexponierte Hänge, zur Enns hin westexponiert..</li> <li>• Die westexponierte Hänge steil zur Enns hin abfallend</li> <li>• Das Waldgebiet ist durch zahlreiche tief eingeschnittene Tobeln gegliedert. Teilbereiche dieses Teilgebietes sind extrem steil und nur schwer bewirtschaftbar.</li> </ul>
Auffällige Entwicklungsprozesse / Landschaftseingriffe	<ul style="list-style-type: none"> <li>• Aufgrund des starken Käferbefalls in den letzten Jahren und einige Windwurfflächen findet zur Zeit eine Umwandlung in Mischwald statt.</li> <li>• Das Forststraßennetz ist dicht und durch zahlreiche Rückewege ergänzt.</li> </ul>



### 2.3. Teilgebiet 3: Flysch Kulturlandschaft mit Weidelandschaft

Das Gebiet umfasst den Großkohler- und den Kleinkohlergraben bzw. im Norden das Weide- und Wiesengebiet von Ebersegg. Die Fläche ist morphologisch in die reich strukturierte Grabenregion und den nach Norden ansteigenden Rücken des Ebersegg nördlich des Ramingbaches getrennt. Dominiert im Teil das intensiv genutzte Grünland, so dominiert im Grabenbereich bei weitem die Weidefläche.



Abb. 5 Magerweide im Kleinkohlergraben mit dem für das Flyschgebiet typischen Rutschungshängen und den deutlich ausgeprägten Viehgangeln. (Foto: M. Staudinger)

Struktur-/Nutzungsmerkmal	Charakterisierung
Wald	<ul style="list-style-type: none"> <li>• Ca. 63% der Fläche des Teilgebietes sind laut Flächennutzung Wald.</li> <li>• 29% der Waldflächen sind Nadelwald/Nadelholzforst</li> <li>• 12% der Waldflächen sind Mischwald/Mischforst</li> <li>• 1,5% sind Laubwald/Laubholzforst</li> <li>• 4% sind derzeit Schlagfluren</li> <li>• Der Großteil der Waldflächen sind Fichtenforste auf dem nordostexponierten Hang des Ramingtales und die Forste auf dem Südeinhang des Großkohlergrabens.</li> <li>• Eine Besonderheit stellen die geophytenreichen Laubwälder im Großkohlergraben dar, die neben der Esche hohe Anteile der Linde aufweisen.</li> </ul>
Landwirtschaftliche Nutzung / Nutzungsintensität	<ul style="list-style-type: none"> <li>• Großflächiges Wiesen / Weidegebiet im Nordosten in Ebersegg.</li> <li>• kleinere zerstreute Weiden in den beiden Kohlergräben.</li> </ul>

Struktur-/Nutzungsmerkmal	Charakterisierung
	<ul style="list-style-type: none"> <li>• Rund 15% Wiesen, 6% Weiden.</li> <li>• Eine extensive Nutzung der Weideflächen im Kleinkohlergraben herrscht vor.</li> <li>• Auf dem Rücken von Ebersegg wurden großflächige Geländekorrekturen durchgeführt. Die Wiesen sind in der Regel artenarme Einsaatwiesen.</li> </ul>
Strukturelemente	<ul style="list-style-type: none"> <li>• Vereinzelte Streuobstbestände, die aber in der Regel eher kleinflächig ausgebildet sind. Vor allem auf dem Rücken Ebersegg sind nur mehr sehr kurze Obstbaumreihen vorhanden. Eine Ausnahme bildet der Unterhangbereich südlich der Fuchsmühle.</li> <li>• Zahlreiche Hangrutschungen an den steilen Grabeneinhängen.</li> <li>• Heckenzüge in und um die Weideflächen in den Kohlergräben.</li> <li>• Schmale, einreihige Uferbegleitgehölze entlang der oberen Abschnitte der Bäche aus den beiden Kohlergräben.</li> </ul>
Gewässer	<ul style="list-style-type: none"> <li>• Entwässerung des Raumes in Richtung Norden und Nordosten zum Ramingbach.</li> <li>• Zahlreiche Bäche in manchmal tief eingeschnittenen Gräben.</li> <li>• Der Bach im Kleinkohlergraben über weite Strecken eingeengt durch die unmittelbar oberhalb des Bachbettes verlaufende Straße. Ufersicherung in Form einer Stützmauer.</li> <li>• Der Bach im Großkohlergraben im oberen Abschnitt sehr naturnah, mit teils anstehendem Fels als Sohle.</li> <li>• Beide Bäche haben über weite Strecken Ufer mit Unterspülungen und Uferanrissen.</li> <li>• Der Verbauungsgrad der Gewässer ist bis auf die Ufersicherungen entlang der Straßen gering.</li> <li>• Kleine Gräben wurden in ihren Oberläufen im Zuge von Geländekorrekturen verrohrt.</li> </ul>
Rohstoffabbau / Deponien	<ul style="list-style-type: none"> <li>• nicht vorhanden</li> </ul>
Siedlungsstruktur	<ul style="list-style-type: none"> <li>• Zerstreute Einzelgehöfte auf dem Rücken von Ebersegg. Einige wenige Einfamilienhäuser.</li> <li>• Im Kleinkohlergraben kleinflächiges Dorfgebiet.</li> </ul>
Relief	<ul style="list-style-type: none"> <li>• Höhenlagen zwischen 380m und 770 m.</li> <li>• Stark reliefiertes, von breiten und engen Gräben durchzogenes Flyschgebiet.</li> <li>• Zahlreiche Rutschungshänge mit entsprechendem Mikrorelief.</li> </ul>
Auffällige Entwicklungsprozesse / Landschaftseingriffe	<ul style="list-style-type: none"> <li>• Einstellung der Nutzung auf steilen Wiesenflächen.</li> <li>• Kleinflächige Aufforstungen, ehemals als Wiese oder Weide genutzter Flächen.</li> </ul>

## 2.4. Teilgebiet 4: Dauerbesiedelte Terrassenlandschaft des Ennstales mit Seitengräben

Baulich genutzter Talraum mit Wiesen an den Hängen der Schotterterrassen. Das Teilgebiet zieht sich entlang der Enns von der Mündung des Dambaches bis zur Gemeindegrenze südlich Ennsleiten. Das Gebiet umfasst zu circa 40 % baulich genutzte Flächen, zu 35% Wiesen, zu 10% Gehölze, 10% Straßen und 5% entfallen auf die Gewässeranteile der Enns.

Struktur-/Nutzungsmerkmal	Charakterisierung
Wald	<ul style="list-style-type: none"> <li>• Runde 9 % der Raumeinheit entfallen auf bachbegleitende Gehölze, sowie ein lineares Gehölz östlich des Kraftwerks</li> <li>• Die Mehrheit des Waldanteiles ist ein Mischwald aus Nadelholz und Laubholz.</li> </ul>
Landwirtschaftliche Nutzung / Nutzungsintensität	<ul style="list-style-type: none"> <li>• die ca. 35 % Grünland sind vornehmlich Wiesen. Nur ca. 2% des Grünlandes wurde im Rahmen der Landschaftserhebung als „bunte“ Fettwiese erfasst.</li> <li>• Entlang der Ennstal-Bundesstraße sind einige kleine Ackerflächen vorhanden.</li> </ul>
Strukturelemente	<ul style="list-style-type: none"> <li>• kleinräumige Streuobstwiesen und kurze Obstbaumreihen östlich des Kraftwerks.</li> <li>• Schmale Begleitgehölze entlang der Gerinne.</li> </ul>
Gewässer	<ul style="list-style-type: none"> <li>• Entwässerung des Raumes nach Westen zur Enns, bzw. nach Norden durch die Enns</li> <li>• Kleiner Teich östlich des Kraftwerks</li> <li>• Totarm der Enns südlich des Kraftwerks</li> <li>• Östliche Uferabschnitte der freien Fließstrecke der Enns unterhalb des Kraftwerkes</li> </ul>
Rohstoffabbau / Deponien	<ul style="list-style-type: none"> <li>• Nicht vorhanden</li> </ul>
Siedlungsstruktur	<ul style="list-style-type: none"> <li>• dichte Bebauung südlich Ennsleiten</li> <li>• Werksgelände des Kraftwerks</li> <li>• Einzelgehöfte</li> <li>• Erweiterung des Gewerbegebietes entlang der Ennstal-Bundesstraße.</li> </ul>
Relief	<ul style="list-style-type: none"> <li>• Höhenlagen zwischen 300m und 350 m.</li> <li>• Relativ schwach reliefierter Talraum</li> <li>• Schotterterrassen vom Wildgraben durchschnitten</li> </ul>
Auffällige Entwicklungsprozesse / Landschaftseingriffe	<ul style="list-style-type: none"> <li>• Zunehmende Verbauung durch Gewerbebetriebe entlang der Bundesstraße.</li> </ul>

### 3. Zusammenfassende Beschreibung

Das Gemeindegebiet von St. Ulrich an der Steyr liegt zum Großteil in der Raumeinheit „Enns- und Steyrtaler Flyschberge und hat geringe Anteile an den Raumeinheiten „Ennstal“ und „Unteres Enns- und Steyrtal“. Die Landschaftsausstattung der Gemeinde zeigt eine deutliche Zweiteilung in Grünland dominierte Landschaft und dem inselartig aufragendem Waldgebiet des Damberg-Spadenbergzuges.

Das Hauptsiedlungsgebiet der Gemeinde liegt am östlichen Rand der Gemeinde und grenzt ohne scharfe Grenze an das Siedlungsgebiet der Stadt Steyr.

Der Landschaftscharakter der Gemeinde St. Ulrich bei Steyr ist geprägt durch eine sanftwellige Hügellandschaft mit Gräben und Bächen, die von Waldstreifen begleitet werden. Als landschaftliches Hauptmerkmal sind die zahlreichen Obstbaumreihen zu nennen. Bei der landwirtschaftlichen Nutzung des Gebietes dominieren die Wiesenwirtschaft mit mehrschürigen Wiesen, Weideflächen sind lediglich im westlichen Teil der Gemeindefläche zu finden. Nur wenige Flächen werden ackerbaulich genutzt.

Die stark ins Relief eingeschnittenen Gräben sind von schmalen Bergahorn-Eschenwäldern (*Aceri-Fraxinetum*) oder vom Waldmeister-Buchenwald (*Galio odorati - Fagetum*) bestockt, der auch die Endgesellschaft der potentiell natürlichen Vegetation des Gebietes bilden würde. Sehr steile Gräben sind infolge von Hangabrutschungen zuweilen ausgesprochen unterwuchsarm.

Der von Nordosten nach Südwesten ziehende Damberg-Spadenbergzug bildet zugleich eine kleine Wasserscheide. Die Bäche am Nordabhang dieses Rückens entwässern in den Ramingbach, der zugleich die Grenze zu Niederösterreich bildet. Die Bäche des westexponierten Teils des Gemeindegebietes entwässern direkt in die Enns.

Der Großteil der **Bäche** weist zumindest in Teilabschnitten naturnahen Charakter auf und wurde nur abschnittsweise begradigt. In den Abschnitten entlang von Straßen und Forststraßen und in den Siedlungsbereichen wurden die Ufer gesichert.

Ein geringer Anteil der kleineren Gerinne wurde nach Austritt aus dem geschlossenen Waldgebiet verrohrt.

Die **Uferbegleitgehölze** sind nur in wenigen Abschnitten einreihig. Der überwiegende Teil der Ufergehölze sind die für das Flyschgebiet typischen Eschenwälder, die auf den zum Teil sehr hohen Tobelflanken stocken. Nur entlang des Ramingbaches und der Enns sind kurze Abschnitte mit Weiden-dominierten Uferbegleitgehölzen bestockt.

Die landwirtschaftliche Nutzung ist bis auf kleine Restflächen geprägt durch intensiven Wiesenwirtschaft.

Extensiv bewirtschaftete **Feuchtwiesen**, zumeist mit Waldsimse sind nur mehr sehr kleinflächig entlang der Flyschgräben vorhanden.



**Magere Wiesenreste**, die mitunter Pflanzen der Halbtrockenrasen, wie Aufrechte Trespe enthalten sind auf kleinste Restflächen beschränkt. Der Großteil der Wiesen ist allerdings aufgrund des hohen Düngereintrages mittel bis stark nährstoffreich und artenarm.



Abb. 6: Letzte Reste von Borstgrasrasen, wie z.B. in der Wolfsgruber Au mit hohen Deckungsanteilen des als Weideunkraut geltenden Adlerfarns. (Foto: B. Mair)

Insgesamt wurden im Gemeindegebiet 15 **Hecken** erfasst. Die Mehrzahl davon sind kurze Hecken bis feldgehölzartige Gehölzbestände auf kleinen Geländeböschungen. Einige der 31 erfassten Feldgehölze sind aufgrund ihrer linearen Struktur allerdings als Baumhecken im weiteren Sinne zu bezeichnen.

Insgesamt wurden 5 **Teiche** im Gemeindegebiet erfasst. Der weitaus überwiegende Teil dient allerdings zur Fischzucht und ist weitgehend naturfern ausgestaltet.

Die 178 **Streuobstwiesen** und insgesamt 253 **Obstbaumreihen** prägen vor allem den landschaftlichen Charakter der Teilgebiete (1), (2), (4). Wie wohl im gesamten Gemeindegebiet zumindest kleinflächige Bestände um die Bauernhöfe erhalten blieben. Teilweise wäre eine Nachpflanzung in den zum Teil sehr alten Beständen zu forcieren.

Die insgesamt 36 kartierten **artenreichen, mesophilen Mähwiesen** „Blumenwiesen“ finden sich fast ausschließlich in den Teilgebieten (2) und (3). Im Regelfall sind es Wiesen auf steilen Hängen, die aufgrund der Seichtgründigkeit der Böden und der geringeren Düngerzufuhr etwas magerer sind als der Großteil der Wiesenflächen im Gemeindegebiet. Die aus botanischer Sicht herausragendste Wiesenfläche ist die sogenannte Hertlerwiese, die aus mageren Berg-Glatthaferwiesen, Vernässungen mit Flatterbinsenfluren und einem schmalen, aber sehr ursprünglichen Borstgrasrasen besteht.



Die **Laubholzbestände**, die in der Mehrzahl der erfassten Bestände von der Rotbuche beherrscht werden sind zum Teil sehr naturnahe Laubwälder mit Naturverjüngung der Buche. Die Hallenbuchenwälder des Damberges sind wohl die schönsten Wälder des Gebietes. Auf den sandig lehmigen Flyschböden ist im Unterwuchs in manchen Beständen ein grüner Teppich von ausgedehnten Farnbeständen und der Wimper-Segge bzw. Waldmeister vorhanden. In den tiefen Rinnen des Damberges, aber auch an den schattigen Abhängen zur Enns kommen schluchtwaldähnliche Gesellschaften vor. In diesen dominiert die Esche. In dem großen Waldgebiet des Damberg-Spadenberges ist zur Zeit ein sehr hoher Anteil an **Schlagflächen** vorhanden. In der Legende der beiliegenden Karte sind sie unter dem Typ (99) geführt. Einen weiteren Schwerpunkt der Laubholzbestände stellen die zahlreichen Eschenwälder entlang der Flyschgräben dar.

### 3.1. Begründung für die Gliederung in Teilgebiete

Die Abgrenzung der Teilgebiete erfolgte nach einem Kriterienbündel. Als erstes und wichtigstes Kriterium wurde die Zugehörigkeit zu einer der genannten Raumeinheiten gewählt. Daraus hätte sich eine Gliederung in drei Teilgebiete ergeben.

Der Abgrenzung der Raumeinheiten „Ennstal“ und „Unteres Enns- und Steyrtal“ wurde nicht gefolgt im Bereich Teilgebiet (4), da keine klare Trennlinie zwischen den zwei betroffenen Raumeinheiten feststellbar ist. Das Teilgebiet (4) umfasst mehr oder weniger die kleinflächigen Anteile an diesen Raumeinheiten.

Als nächstes teilendes Kriterium wurde das Verhältnis Wald/landwirtschaftlich genutzte Fläche gewählt. Die der Raumeinheit „Enns- und Steyrtaler Flyschberge“ zugeordnete Fläche des Gemeindegebietes wurde in der Folge in das Teilgebiet (1): „Flyschgebiet mit Ackerbau“ bzw. Teilgebiet (3) „Flyschgebiet mit Weidelandschaft“ gegen das Teilgebiet (2) „Geschlossene Waldgebiete des Damberg-Spadenberg“ abgegrenzt.

Die innere Differenzierung in die Teilgebiete (1) und (3) war aufgrund der sehr unterschiedlichen Landschaftsstruktur angezeigt. So zeichnet sich das Teilgebiet (1): „Flyschgebiet mit Ackerbau“ durch sanftwellige Hügellandlandschaft aus, in der neben Ackerbau auch eine teils sehr intensive Grünlandwirtschaft vorherrscht.

Das Teilgebiet (3) umfasst die, im Vergleich zu dem Teilgebiet (1) sehr kleinteilige Landschaft im Bereich der Kohlergräben und den nördlich des Großkohlergrabens gelegenen Rücken von Ebersegg. Das Gebiet zeichnet sich durch eine Vielzahl von mageren Weideflächen auf den Rutschungshängen und Hecken bzw. Baumzeilen aus.

Einen Überblick über die unterschiedliche Ausstattung gibt die folgende Tabelle. Die Daten stammen aus der zur Verfügung gestellten Flächennutzungskartierung.

	TG 1	TG2	TG3	TG4
Acker	100,00	0,00	0,00	0,00
Baufläche befestigt	70,41	0,41	21,27	7,91
Baufläche begrünt	75,32	0,00	4,14	20,54
Brachland	36,90	10,32	36,62	16,16
Erholungsfläche	68,17	0,00	0,00	31,83
Garten	100,00	0,00	0,00	0,00
Gebäude	70,81	0,64	11,30	17,25
Gewässer fließend	25,32	15,61	24,51	34,56
Gewässer stehend	8,87	0,00	1,01	90,12
Hutweide	8,19	33,69	58,12	0,00
Ödland	98,63	0,00	0,00	1,37
Lagerplatz	100,00	0,00	0,00	0,00
Landw. genutzt	53,75	7,37	31,83	7,05
Sonstige	81,84	18,16	0,00	0,00
Straßenanlage	44,89	20,75	19,01	15,35
Streuobstwiese	81,05	3,01	9,81	6,13
Techn. Ver/Entsorgungsanla	98,55	0,00	0,00	1,45
Wald	21,85	54,46	23,13	0,57
Weide	17,57	40,40	40,91	1,13
Werksgelände	0,00	0,00	0,00	100,00
Wiese	69,29	9,62	15,04	6,05
Gesamt	38,11	36,60	21,50	3,79

Tab1.: Prozentuelle Verteilung der jeweiligen Flächennutzungstypen auf die abgegrenzten Teilgebiete.

Die Auswertung der Landschaftserhebung ergab das folgende Ergebnis. Hierbei ist zu beachten, dass im Grünland nur jene Flächen in den Berechnung eingegangen sind, die einem der für die Landschaftserhebung relevanten Wiesentypen zuzuordnen ist.

Typ	Bezeichnung	TG1	TG2	TG3	TG4
0102	Nadelwald/Nadelholzforst	4,84	33,85	28,91	0,46
0103	Laub-Nadel-Mischwald/Laub-Nadel-Mischforst	4,50	31,61	11,95	7,38
0104	Laubwald/Laubholzforst	13,39	14,49	1,13	7,18
0201	Kleinstwaldfläche ("Feldgehölz"), Gebüsch o	0,21	0,01	0,38	
0202	Uferbegleitgehölz	0,26	0,03	0,09	1,69
0203	Heckenzug	0,00		0,02	0,00
0204	Streuobstbestand (Streuobstwiese/-weide)	3,21	0,31	0,82	2,31
0204	Obstbaumreihen	0,15		0,03	0,09
030302	Sukzessionsfläche des trockenen Extensivgrünlandes		0,07		
0306	Neubewaldung/Aufforstung		0,16	0,77	
0307	Feuchtes und Nasses Extensivgrünland	0,03	0,00	0,02	
030802	Mesophile, "bunte Fettwiese und die meiste	0,68	1,85	4,02	
030803	Borstgrasrasen, bodensaure Zwergstrauchheiden		0,41		
0401	Stehendes Gewässer	0,06			0,54
0402	Fließendes Gewässer	0,66	0,27	0,55	12,79
99	Schlagflächen mit Schlagfluren	0,57	11,25	3,30	
	Gesamtergebnis	28,95	94,32	52,49	44,79

Tab2.: Prozentuelle Verteilung der erhobenen Typen bezogen auf die Gesamtfläche des Teilgebietes..

Eine Übersicht über die Flächenangaben der erfassten Bestandestypen in den Teilgebieten gibt die folgende Tabelle:

		TG1	TG2	TG3	TG4	Gesamt
	Gesamtfläche der Teilgebiete in ha	1924,167	1847,906	1085,418	191,363	5048,854
0102	Nadelwald/Nadelholzforst	93,13	625,52	313,74	0,87	1033,27
0103	Laub-Nadel-Mischwald/Laub-Nadel-	86,59	584,14	129,68	14,13	814,53
0104	Laubwald/Laubholzforst	257,68	267,79	12,21	13,74	551,43
0201	Kleinstwaldfläche ("Feldgehölz"),	4,13	0,21	4,15		8,50
0202	Uferbegleitgehölz	4,97	0,64	1,01	3,23	9,84
0203	Heckenzug	0,02		0,23		0,25
0204	Streuobstbestand (Streuobstwiese/-	61,72	5,72	8,85	4,42	80,70
0204	Obstbaumreihen	2,90		0,31	0,16	3,38
030302	Sukzessionsfläche des trockenen Extensivgrünlandes		1,34			1,34
0306	Neubewaldung/Aufforstung		2,97	8,35		11,32
0307	Feuchtes und Nasses	0,64		0,20		0,83
030802	Mesophile, "bunte Fettwiese und die meisten Magerwiesen und -weiden	13,05	34,19	43,67		90,90
030803	Borstgrasrasen, bodensaure Zwergstrauchheiden		7,53			7,53
0401	Stehendes Gewässer	1,11			1,03	2,14
0402	Fließendes Gewässer	12,69	5,05	6,02	24,48	48,24
99	Schlagflächen mit Schlagfluren	11,04	207,91	35,80		254,75
	Gesamtergebnis	557,14	1742,99	569,76	85,71	2955,60

Tab3.: Flächen der erhobenen Typen in ha.

Besonders bemerkenswert ist in der Gemeinde St. Ulrich bei Steyr die Länge der linearen Landschaftselemente. Fast unglaubliche 33,7 Kilometer ergibt die Aneinanderreihung aller Obstbaumreihen, wobei sich der Großteil davon im Teilgebiet (1) befindet.

	Hecken	Obstbaumreihen
Teilgebiet 1	235	29039
Teilgebiet 2		
Teilgebiet 3	2519	3098
Teilgebiet 4		1646
Gesamt	2754	33783

Tab4.: Gesamtlängen der linearen Landschaftselemente.

### Die naturschutzfachlich wertvollsten Bereiche

Die aus naturschutzfachlicher Sicht bedeutsamsten Teilgebiete sind die Gebiete (2) mit den großflächigen naturnahen Rotbuchenwäldern. Weiters das Teilgebiet (3), das sich durch eine Mehrzahl von Magerweiden vom Typ der Rotschwengel-Kammgras-Weide vor allem in den Kohlergräben auszeichnet. Besonders wertvolle Landschaftselemente stellen demgegenüber die extrem häufigen Obstbaumreihen und Streuobstbestände im Teilgebiet (1) dar. Nur das Teilgebiet (4) ist arm an naturschutzfachlich wertvollen Bereichen.

## **Defizite und Ansatzpunkte für naturschutzfachliche Aufwertung**

Anknüpfungspunkte für die Verbesserung der Situation stellen die noch vorhandenen kleinflächigen Reste von Magerweiden dar. Hierfür wäre eine Einschränkung der Düngung in den angrenzenden Wiesen und Äckern notwendig. Ein großes Potential für die naturschutzfachliche Aufwertung des Raumes liegt in der Anlage von Feuchtwiesen entlang der Bäche, da die schmalen Talböden in der Regel drainagiert sind. Zumindest abschnittsweise wäre ein Rückbau der verrohrten Unterläufe von kleinen Bächen anzudenken. Im geschlossenen Waldgebiet könnte durch naturnahe Waldbewirtschaftung das hohe Potential für Buchenwälder genutzt werden. Die Entwicklung von abgestuften Waldrändern wäre vor allem auf den im geschlossenen Waldgebiet gelegenen Wiesen voranzutreiben.

Aus naturschutzfachlicher Sicht werden für die Gemeinde St. Ulrich folgende Ziele formuliert:

### **Wasser:**

Ökologische und hydrologische Sicherung von Quellgebieten und Hangvernässungen

### **Fließgewässer:**

- Sicherung der bachbegleitenden Galerie- und Tobeinhangwälder
- Sicherung und Entwicklung der Organismendurchgängigkeit in Fließgewässern
- Die Fischdurchgängigkeit der Gewässer ist durch einige Absturzbauwerke unterbrochen). Besonders berücksichtigt sollen dauerhafte Gewässer werden
- Sicherung und Entwicklung eines guten hydromorphologischen Zustandes der Fließgewässer
- Sicherung und Entwicklung einer ökologisch orientierten fischereilichen Bewirtschaftung der Fließgewässer

### **Stehende Gewässer:**

- Sicherung und Entwicklung eines hohen Anteils kleinräumiger amphibientauglicher Teiche
- Sicherung und Entwicklung eines hohen Anteils von Wegpfützen und Tümpeln. (Bezieht sich auf periodische Kleinstgewässer als Habitate für Gelbbauchunken. Gefährdung durch Asphaltierung von Wegen.)

### **Wälder:**

- Sicherung und Entwicklung naturnaher Buchen- und Buchen-Tannen Wälder mit kleinräumiger Nutzungsstruktur und Naturverjüngung
- Entwicklung eines großräumig hohen Tot- und Altholzanteils
- Erhaltung und Entwicklung geophytenreicher Schlucht- und Hangwälder
- Sicherung kleinräumiger, zerstreuter Quelleschenwälder mit Winkel-Segge.

- Sicherung und Entwicklung naturnaher Waldränder
- Sicherung der Geschlossenheit und Störungsfreiheit des Waldgebietes im Teilgebiet (2). Vor allem als Lebensraum für Schwarzstorch, Wespenbussard, Uhu und als potentieller Lebensraum für Luchs und Auerhahn. Gefährdung vor allem durch Stromleitungen, etc.

#### **Landschaftliche Eigenart:**

- Sicherung des charakteristisch ausgeprägten Reliefs und der Habitatvielfalt im Bereich der Flyschgräben
- Erhaltung des flyschtypischen Kleinreliefs
- Sicherung einer hohen Randliniendichte in Wald-Grünland Verzahnungsbereichen
- Erhaltung und Entwicklung des raumtypischen, bäuerlich geprägten Grünlandcharakters
- Freihalten von bäuerlich besiedelten Bereichen von landschaftsuntypischer Verbauung
- Erhaltung der traditionellen bäuerlichen Bebauung mit Erweiterungen in landschaftsgerechter Art und Weise

#### **Siedlungsflächen, Gewerbe, Industrie**

- Konzentration der Siedlungs- und Gewerbeentwicklung auf vorhandene Siedlungsschwerpunkte
- Berücksichtigung des Landschaftsbildes bei der Anlage von Betriebs- und Gewerbebezonen.

#### **Kulturlandschaft:**

- Erhaltung und Entwicklung von Strukturelementen (Einzelbäume, Hecken, etc.) bzw. Sicherung eines hohen Anteils an gehölzreichen Kleinstrukturen
- Erhaltung und Entwicklung von hangquerverlaufenden Heckenzügen
- Sicherung der letzten Reste magerer Wiesen- und Weideflächen
- Sicherung artenreicher Wiesen- und Weideflächen innerhalb des geschlossenen Waldgebietes
- Erhaltung des flyschtypischen Kleinreliefs.
- Sicherung der artenreichen Rutschungshang-Magerweiden
- Sicherung und Entwicklung artenreicher Fettwiesen
- Erhaltung und Entwicklung „bunter“ Straßen- und Wegböschungen
- Sicherung der artenreichen Bürstlingsrasen
- Sicherung der letzten Reste von Nass- und Feuchtwiesen.
- Sicherung eines hohen Anteils an Streuobstwiesen



- Entwicklung von kleinräumigen Aufforstungen in der bäuerlichen Kulturlandschaft zu standortgerechten Beständen.
- Erhaltung der traditionellen Bebauung, und Sicherstellung von Neubebauung und Erweiterungen in landschaftsgerechter Form.
- Sicherung von markanten Einzelbäumen an der Horizontlinie für das Landschaftsbild

#### Pflanzen

- Sicherung von mageren Straßen und Wegböschungen. (Arten: Feuerlilie, *Spiranthes spiralis*)
- Sicherung von letzten Resten magerer Wiesen und Weiden. (Arten: *Orchis morio*);
- Wiesen mit *Festuca rubra*, *Anthoxanthum odoratum*, *Carex montana*

#### Tiere:

- Sicherung und Entwicklung der einheimischen Krebsbestände
- Sicherung und Entwicklung des Nistangebotes für Gebäudebrüter und Fledermäuse

## 4. Verwendete Literatur und Quellenverzeichnis

- Farb-Orthofoto im Triangulierungsblattschnitt 1:5000
- Gemeindegrenzen aus DKM des BEV
- Gewässernetz aus ÖK50
- 10m Höhenschichtlinien generiert aus DHM des BEV
- DKM des BEV
- naturschutzfachliche Raumgliederung Oberösterreichs
- ÖK50 im Blattschnitt TB20000
- Übersicht Orthophoto-Blattschnitt TB 5000
- Atlas von Oberösterreich, Institut für Landeskunde von Oberösterreich; Linz 1971
- Die Flora von Steyr mit dem Damberg (Steinwendtner, 1995)
- Beitrag zur Kenntnis der Böden und Vegetation von Futterwiesen, Weiden und Feuchtbeständen im oberösterreichischen Voralpengebiet (Michael Oberforster, 1986)

## **Anhang 1** **Fotodokumentation**



Abbildung 1: Hangbereich mit für das Flyschgebiet typischen Hangrutschungen. (Foto Nr.: 41514004) (Foto: M. Staudinger)



Abbildung 2 Blick auf den Damberg-Spadenbergzug (Teilgebiet 2) Ausgedehnte Buchen-Mischwälder mit nach Osten hin zunehmenden Anteilen von Fichtenforsten. (Foto Nr.: 41514005) (Foto: M. Staudinger)





Abbildung 3: Obstbaumreihe an der Zufahrtsstraße zu einem der sehr landschaftsbildprägenden Hofgebäude.  
(Foto Nr.: 41514009) (Foto: M. Staudinger)+



Abbildung 4: Wiese unterhalb der Laurenzikapelle. (Foto Nr.: 41514013) (Foto: M. Staudinger)





Abbildung 5: Borstgrasrasen in der Wolfgruber Au ( Foto Nr.: 41514017) (Foto: M. Staudinger)



Abbildung 6: Von feuchten Rinnen durchzogener Unterhangbereich im Ramingtal. (Foto Nr.: 41514023) (Foto: M. Staudinger)



Abbildung 7: Rutschungshänge im Teilgebiet 3 im Klein Kohlergraben (Foto Nr.: 41514026) (Foto: M. Staudinger)



Abbildung 8: Blick aus dem Großkohlergraben auf den Rücken von Ebersegg (Foto Nr.: 41514029) (Foto: M. Staudinger)





Abbildung 9: Adlerfarn auf Borstgras (Foto Nr.: 41514030) (Foto: M. Staudinger)

## **Anhang 2** **Beschreibung der Einzelflächen**

**(Datenbank-Bericht: Auswahl Berichte Gemeinde -  
"Ausdruck Endbericht" sortiert nach Flächennummer)**





Gemeinde: **41514 St.Ulrich bei Steyr**

Bezirk: **Steyr-Land**

lfd. Nummer:	<b>1</b>	Fläche: in m <sup>2</sup>	<b>7392</b>	Länge in m:	<b>1848</b>
Bestandestyp:	<b>0402 Fließendes Gewässer</b>				
Charakteristik:	Kleiner sehr typischer Bach des Flyschgebietes, der nahe der Kleinramingstraße in einem 2m tiefen Tobel verläuft und ein ca. 2m breites, naturnahes Bachbett hat. Die Sohle ist kiesig und mehrfach durch kleinere Verflachungen und Versteilungen unruhig. Der Bach ist stark beschattet durch den angrenzenden Gehölzbestand.				
	Bearbeiter: Mair AVL				
lfd. Nummer:	<b>2</b>	Fläche: in m <sup>2</sup>	<b>31</b>	Länge in m:	<b>31</b>
Bestandestyp:	<b>0204 Streuobstbestand (Streuobstwiese/-weide, Obstbaumreihen)</b>				
Charakteristik:					
	Bearbeiter: Mair AVL				
lfd. Nummer:	<b>3</b>	Fläche: in m <sup>2</sup>	<b>2400</b>	Länge in m:	<b>0</b>
Bestandestyp:	<b>030802 Mesophile, "bunte" Fettwiese und die meisten Magerrasen, -weiden</b>				
Charakteristik:	Magere Wiesenböschung auf der Terrassenböschung des Ramingbaches. Nur etwa 6m hohe Böschung mit einer Artengarnitur der Glatthaferwiesen. An der Oberkante stockt eine alte Obstbaumreihe. Pflanzenarten: Gemeine Schafgarbe, Gewöhnlicher Frauenmantel, Glatthafer, Wiesen-Schaumkraut, Steifhaariger Löwenzahn, Wiesen-Klee, Kriechender Klee, Hornklee, Wiesen-Margarite.				
	Bearbeiter: Mair AVL				
lfd. Nummer:	<b>4</b>	Fläche: in m <sup>2</sup>	<b>61448</b>	Länge in m:	<b>0</b>
Bestandestyp:	<b>0104 Laubwald/Laubholzforst</b>				
Charakteristik:	Laubwaldstreifen entlang eines kleinen Baches, der vor allem von Eschen aufgebuat wird. Auffallend ist allerdings das häufige Auftreten der Winterlinde. In der Strauchschicht dominiert die Hasel. Stellenweise weist der Bestand Auwaldcharakter auf. In der Krautschicht sind das Kleinblütige Springkraut und der Bärlauch in unmittelbarer Nähe des Baches die dominierenden Arten. Auf den Böschungen tritt das Kleine Immergrün fleckenweise deckend auf.				
	Bearbeiter: Mair AVL				
lfd. Nummer:	<b>5</b>	Fläche: in m <sup>2</sup>	<b>7547</b>	Länge in m:	<b>0</b>
Bestandestyp:	<b>0204 Streuobstbestand (Streuobstwiese/-weide, Obstbaumreihen)</b>				
Charakteristik:					
	Bearbeiter: Mair AVL				
lfd. Nummer:	<b>6</b>	Fläche: in m <sup>2</sup>	<b>881</b>	Länge in m:	<b>0</b>
Bestandestyp:	<b>0102 Nadelwald/Nadelholzforst</b>				
Charakteristik:	Junger Fichtenforst mit maximal 7m Höhe.				
	Bearbeiter: Mair AVL				
lfd. Nummer:	<b>7</b>	Fläche: in m <sup>2</sup>	<b>4756</b>	Länge in m:	<b>0</b>
Bestandestyp:	<b>0104 Laubwald/Laubholzforst</b>				
Charakteristik:	Buchenwald mit bis zu 40cm starken Exemplaren der Rotbuche. In der Baumschicht treten neben der Rotbuche noch die Stieleiche, die Esche und auch die Tanne auf. Die Strauchschicht wird fast ausschließlich von der Rotbuche gebildet.				
	Bearbeiter: Mair AVL				
lfd. Nummer:	<b>8</b>	Fläche: in m <sup>2</sup>	<b>98</b>	Länge in m:	<b>98</b>
Bestandestyp:	<b>0204 Streuobstbestand (Streuobstwiese/-weide, Obstbaumreihen)</b>				
Charakteristik:					
	Bearbeiter: Mair AVL				
lfd. Nummer:	<b>9</b>	Fläche: in m <sup>2</sup>	<b>4949</b>	Länge in m:	<b>0</b>
Bestandestyp:	<b>0204 Streuobstbestand (Streuobstwiese/-weide, Obstbaumreihen)</b>				
Charakteristik:					
	Bearbeiter: Mair AVL				

lfd. Nummer:	<b>10</b>	Fläche: in m <sup>2</sup>	<b>111</b>	Länge in m:	<b>111</b>
Bestandestyp:	<b>0204 Streuobstbestand (Streuobstwiese/-weide, Obstbaumreihen)</b>				
Charakteristik:					
	Bearbeiter: Mair AVL				
lfd. Nummer:	<b>11</b>	Fläche: in m <sup>2</sup>	<b>839</b>	Länge in m:	<b>0</b>
Bestandestyp:	<b>0201 Kleinstwaldfläche ("Feldgehölz"), Gebüsch oder Baumgruppe unter 1000m<sup>2</sup></b>				
Charakteristik:	Schwarzerlen-Feldgehölz mit Hochstaudensaum um eine gefaßte Quelle. Die weiteren Baumarten sind: Esche, Bergahorn. Die Strauchschicht wird von der Hasel gebildet. Der Hochstaudensaum ist geprägt durch die Kohldistel, die Waldsimse und das Mädesüß.				
	Bearbeiter: Mair AVL				
lfd. Nummer:	<b>12</b>	Fläche: in m <sup>2</sup>	<b>184</b>	Länge in m:	<b>0</b>
Bestandestyp:	<b>0201 Kleinstwaldfläche ("Feldgehölz"), Gebüsch oder Baumgruppe unter 1000m<sup>2</sup></b>				
Charakteristik:	Linienförmige Forstsetzung von Nummer 11. (Beschreibung siehe dort)				
	Bearbeiter: Mair AVL				
lfd. Nummer:	<b>13</b>	Fläche: in m <sup>2</sup>	<b>7707</b>	Länge in m:	<b>0</b>
Bestandestyp:	<b>0204 Streuobstbestand (Streuobstwiese/-weide, Obstbaumreihen)</b>				
Charakteristik:					
	Bearbeiter: Mair AVL				
lfd. Nummer:	<b>14</b>	Fläche: in m <sup>2</sup>	<b>82</b>	Länge in m:	<b>82</b>
Bestandestyp:	<b>0204 Streuobstbestand (Streuobstwiese/-weide, Obstbaumreihen)</b>				
Charakteristik:					
	Bearbeiter: Mair AVL				
lfd. Nummer:	<b>15</b>	Fläche: in m <sup>2</sup>	<b>109</b>	Länge in m:	<b>109</b>
Bestandestyp:	<b>0204 Streuobstbestand (Streuobstwiese/-weide, Obstbaumreihen)</b>				
Charakteristik:					
	Bearbeiter: Mair AVL				
lfd. Nummer:	<b>16</b>	Fläche: in m <sup>2</sup>	<b>44</b>	Länge in m:	<b>44</b>
Bestandestyp:	<b>0204 Streuobstbestand (Streuobstwiese/-weide, Obstbaumreihen)</b>				
Charakteristik:					
	Bearbeiter: Mair AVL				
lfd. Nummer:	<b>17</b>	Fläche: in m <sup>2</sup>	<b>23</b>	Länge in m:	<b>23</b>
Bestandestyp:	<b>0204 Streuobstbestand (Streuobstwiese/-weide, Obstbaumreihen)</b>				
Charakteristik:					
	Bearbeiter: Mair AVL				
lfd. Nummer:	<b>18</b>	Fläche: in m <sup>2</sup>	<b>37</b>	Länge in m:	<b>37</b>
Bestandestyp:	<b>0204 Streuobstbestand (Streuobstwiese/-weide, Obstbaumreihen)</b>				
Charakteristik:					
	Bearbeiter: Mair AVL				
lfd. Nummer:	<b>19</b>	Fläche: in m <sup>2</sup>	<b>68</b>	Länge in m:	<b>68</b>
Bestandestyp:	<b>0204 Streuobstbestand (Streuobstwiese/-weide, Obstbaumreihen)</b>				
Charakteristik:					
	Bearbeiter: Mair AVL				
lfd. Nummer:	<b>20</b>	Fläche: in m <sup>2</sup>	<b>321</b>	Länge in m:	<b>321</b>
Bestandestyp:	<b>0204 Streuobstbestand (Streuobstwiese/-weide, Obstbaumreihen)</b>				
Charakteristik:					
	Bearbeiter: Mair AVL				

lfd. Nummer:	<b>21</b>	Fläche: in m <sup>2</sup>	<b>427</b>	Länge in m:	<b>0</b>
Bestandestyp:	<b>0201 Kleinstwaldfläche ("Feldgehölz"), Gebüsch oder Baumgruppe unter 1000m<sup>2</sup></b>				
Charakteristik:	Schwarzerlen-Feldgehölz mit Hochstaudensaum um eine gefaßte Quelle. Die weiteren Baumarten sind: Esche, Bergahorn. Die Strauchschicht wird von der Hasel gebildet. Der Hochstaudensaum ist geprägt durch die Kohldistel, die Waldsimse und das Mädesüß. (Linienförmige Fortsetzung der Nummer 11).				
	Bearbeiter: Mair AVL				
lfd. Nummer:	<b>22</b>	Fläche: in m <sup>2</sup>	<b>5540</b>	Länge in m:	<b>0</b>
Bestandestyp:	<b>0204 Streuobstbestand (Streuobstwiese/-weide, Obstbaumreihen)</b>				
Charakteristik:					
	Bearbeiter: Mair AVL				
lfd. Nummer:	<b>23</b>	Fläche: in m <sup>2</sup>	<b>8415</b>	Länge in m:	<b>0</b>
Bestandestyp:	<b>0103 Laub-Nadel-Mischwald/Laub-Nadelholz-Mischforst</b>				
Charakteristik:	Eschen-Linden-Bergahorn-Bestand mit relativ hohem Fichten-Anteil.				
	Bearbeiter: Mair AVL				
lfd. Nummer:	<b>24</b>	Fläche: in m <sup>2</sup>	<b>7179</b>	Länge in m:	<b>0</b>
Bestandestyp:	<b>0104 Laubwald/Laubholzforst</b>				
Charakteristik:	Rotbuchenwald mit geringem Anteil der Esche und der Fichte.				
	Bearbeiter: Mair AVL				
lfd. Nummer:	<b>25</b>	Fläche: in m <sup>2</sup>	<b>5569</b>	Länge in m:	<b>0</b>
Bestandestyp:	<b>0102 Nadelwald/Nadelholzforst</b>				
Charakteristik:	Fichten-Stangenholz.				
	Bearbeiter: Mair AVL				
lfd. Nummer:	<b>26</b>	Fläche: in m <sup>2</sup>	<b>10885</b>	Länge in m:	<b>0</b>
Bestandestyp:	<b>0104 Laubwald/Laubholzforst</b>				
Charakteristik:	Rotbuchenwald mit Eschen, Bergahorn und Fichte; sehr wenig Krautschicht.				
	Bearbeiter: Mair AVL				
lfd. Nummer:	<b>27</b>	Fläche: in m <sup>2</sup>	<b>145</b>	Länge in m:	<b>0</b>
Bestandestyp:	<b>0401 Stehendes Gewässer</b>				
Charakteristik:	Naturnah gestalteter Teich mit kleinflächigem Rohrkolbenröhricht. An den Uferoberkanten stocken einige kleine Eschen und Schwarzerlen.				
	Bearbeiter: Mair AVL				
lfd. Nummer:	<b>28</b>	Fläche: in m <sup>2</sup>	<b>4223</b>	Länge in m:	<b>0</b>
Bestandestyp:	<b>0307 Feuchtes und nasses Extensivgrünland</b>				
Charakteristik:	Feuchtwiese auf einem Rutschungshang mit dichtem Bewuchs der Langblättrigen Minze und viel Sumpfkraatzdistel, Waldsimse und weiteren Feuchtezeigern. Geringe Verbuschung mit Schwarzerlen.				
	Bearbeiter: Mair AVL				
lfd. Nummer:	<b>29</b>	Fläche: in m <sup>2</sup>	<b>4994</b>	Länge in m:	<b>0</b>
Bestandestyp:	<b>0204 Streuobstbestand (Streuobstwiese/-weide, Obstbaumreihen)</b>				
Charakteristik:					
	Bearbeiter: Mair AVL				
lfd. Nummer:	<b>30</b>	Fläche: in m <sup>2</sup>	<b>97</b>	Länge in m:	<b>97</b>
Bestandestyp:	<b>0204 Streuobstbestand (Streuobstwiese/-weide, Obstbaumreihen)</b>				
Charakteristik:					
	Bearbeiter: Mair AVL				
lfd. Nummer:	<b>31</b>	Fläche: in m <sup>2</sup>	<b>1589</b>	Länge in m:	<b>1589</b>
Bestandestyp:	<b>0402 Fließendes Gewässer</b>				
Charakteristik:	Naturnaher Bachlauf inmitten eines dichten Eschen-Schwarzerlengehölzes. Das Bachbett ist nur 0,5m breit und verläuft in der Tiefenlinie des kleinen Tobels. (Gewässernr.: 2)				
	Bearbeiter: Mair AVL				

---

lfd. Nummer: **32** Fläche: in m<sup>2</sup> **23961** Länge in m: **0**  
 Bestandestyp: **0104 Laubwald/Laubholzforst**  
 Charakteristik: Laubwald entlang eines kleinen Baches bestehend aus Eschen, Schwarzerlen, Bergahorn. Randlich ein Hochstaudensaum mit mehreren sehr feuchten Stellen, die vor allem von der Waldsimse beherrscht werden.  
 Bearbeiter: Mair AVL

---

lfd. Nummer: **33** Fläche: in m<sup>2</sup> **151** Länge in m: **0**  
 Bestandestyp: **0401 Stehendes Gewässer**  
 Charakteristik: Naturnaher Teich mit natürlichen Ufern in einem kleinen Schwarzerlengehölzbestand. Kein Wasserpflanzenbewuchs.  
 Bearbeiter: Mair AVL

---

lfd. Nummer: **34** Fläche: in m<sup>2</sup> **649** Länge in m: **0**  
 Bestandestyp: **0201 Kleinstwaldfläche ("Feldgehölz"), Gebüsch oder Baumgruppe unter 1000m<sup>2</sup>**  
 Charakteristik: Schwarzerlengehölz um einen kleinen Teich. Dichter Hochstaudensaum mit Waldsimse, Kohldistel und Mädesüß.  
 Bearbeiter: Mair AVL

---

lfd. Nummer: **35** Fläche: in m<sup>2</sup> **130** Länge in m: **130**  
 Bestandestyp: **0204 Streuobstbestand (Streuobstwiese/-weide, Obstbaumreihen)**  
 Charakteristik:  
 Bearbeiter: Mair AVL

---

lfd. Nummer: **36** Fläche: in m<sup>2</sup> **84** Länge in m: **84**  
 Bestandestyp: **0204 Streuobstbestand (Streuobstwiese/-weide, Obstbaumreihen)**  
 Charakteristik:  
 Bearbeiter: Mair AVL

---

lfd. Nummer: **37** Fläche: in m<sup>2</sup> **252** Länge in m: **252**  
 Bestandestyp: **0204 Streuobstbestand (Streuobstwiese/-weide, Obstbaumreihen)**  
 Charakteristik:  
 Bearbeiter: Mair AVL

---

lfd. Nummer: **38** Fläche: in m<sup>2</sup> **6412** Länge in m: **0**  
 Bestandestyp: **0204 Streuobstbestand (Streuobstwiese/-weide, Obstbaumreihen)**  
 Charakteristik:  
 Bearbeiter: Mair AVL

---

lfd. Nummer: **39** Fläche: in m<sup>2</sup> **7411** Länge in m: **0**  
 Bestandestyp: **0204 Streuobstbestand (Streuobstwiese/-weide, Obstbaumreihen)**  
 Charakteristik:  
 Bearbeiter: Mair AVL

---

lfd. Nummer: **40** Fläche: in m<sup>2</sup> **441** Länge in m: **441**  
 Bestandestyp: **0204 Streuobstbestand (Streuobstwiese/-weide, Obstbaumreihen)**  
 Charakteristik:  
 Bearbeiter: Mair AVL

---

lfd. Nummer: **41** Fläche: in m<sup>2</sup> **71** Länge in m: **71**  
 Bestandestyp: **0204 Streuobstbestand (Streuobstwiese/-weide, Obstbaumreihen)**  
 Charakteristik:  
 Bearbeiter: Mair AVL

---

lfd. Nummer: **42** Fläche: in m<sup>2</sup> **1899** Länge in m: **0**  
 Bestandestyp: **0204 Streuobstbestand (Streuobstwiese/-weide, Obstbaumreihen)**  
 Charakteristik:  
 Bearbeiter: Mair AVL



lfd. Nummer:	<b>43</b>	Fläche: in m <sup>2</sup>	<b>4033</b>	Länge in m:	<b>0</b>
Bestandestyp:	<b>0204 Streuobstbestand (Streuobstwiese/-weide, Obstbaumreihen)</b>				
Charakteristik:					
	Bearbeiter: Mair AVL				
lfd. Nummer:	<b>44</b>	Fläche: in m <sup>2</sup>	<b>2403</b>	Länge in m:	<b>0</b>
Bestandestyp:	<b>0204 Streuobstbestand (Streuobstwiese/-weide, Obstbaumreihen)</b>				
Charakteristik:					
	Bearbeiter: Mair AVL				
lfd. Nummer:	<b>45</b>	Fläche: in m <sup>2</sup>	<b>2132</b>	Länge in m:	<b>0</b>
Bestandestyp:	<b>0307 Feuchtes und nasses Extensivgrünland</b>				
Charakteristik:	Feuchtwiesenrest in einem Geländeeinschnitt. Zeitweilig kommt es zu Hangwasseraustritt. Nur sehr wenige Feuchtwiesenpflanzen, wie Kuckucksnelke und Schilf. Am Rande der Wiese stocken einige Obstbäume.				
	Bearbeiter: Mair AVL				
lfd. Nummer:	<b>46</b>	Fläche: in m <sup>2</sup>	<b>1342</b>	Länge in m:	<b>0</b>
Bestandestyp:	<b>0104 Laubwald/Laubholzforst</b>				
Charakteristik:	Eschen-Eichen-Bergahornwald entlang eines kleinen Grabens.				
	Bearbeiter: Mair AVL				
lfd. Nummer:	<b>47</b>	Fläche: in m <sup>2</sup>	<b>672</b>	Länge in m:	<b>336</b>
Bestandestyp:	<b>0402 Fließendes Gewässer</b>				
Charakteristik:	Kleiner Bach mit maximal 40cm breitem Bachbett in einem ca. 2m tiefen Tobel verlaufend. Der Bach ist stark beschattet durch das Begleitgehölz. Nur ein kurzer Abschnitt ist ohne Begleitgehölz.				
	Bearbeiter: Mair AVL				
lfd. Nummer:	<b>48</b>	Fläche: in m <sup>2</sup>	<b>535</b>	Länge in m:	<b>535</b>
Bestandestyp:	<b>0204 Streuobstbestand (Streuobstwiese/-weide, Obstbaumreihen)</b>				
Charakteristik:					
	Bearbeiter: Mair AVL				
lfd. Nummer:	<b>49</b>	Fläche: in m <sup>2</sup>	<b>7452</b>	Länge in m:	<b>0</b>
Bestandestyp:	<b>0104 Laubwald/Laubholzforst</b>				
Charakteristik:	Eschen-Eichen-Bergahornwald entlang eines kleinen Grabens.				
	Bearbeiter: Mair AVL				
lfd. Nummer:	<b>50</b>	Fläche: in m <sup>2</sup>	<b>656</b>	Länge in m:	<b>656</b>
Bestandestyp:	<b>0204 Streuobstbestand (Streuobstwiese/-weide, Obstbaumreihen)</b>				
Charakteristik:					
	Bearbeiter: Mair AVL				
lfd. Nummer:	<b>51</b>	Fläche: in m <sup>2</sup>	<b>440</b>	Länge in m:	<b>440</b>
Bestandestyp:	<b>0204 Streuobstbestand (Streuobstwiese/-weide, Obstbaumreihen)</b>				
Charakteristik:					
	Bearbeiter: Mair AVL				
lfd. Nummer:	<b>52</b>	Fläche: in m <sup>2</sup>	<b>530</b>	Länge in m:	<b>530</b>
Bestandestyp:	<b>0204 Streuobstbestand (Streuobstwiese/-weide, Obstbaumreihen)</b>				
Charakteristik:					
	Bearbeiter: Mair AVL				
lfd. Nummer:	<b>53</b>	Fläche: in m <sup>2</sup>	<b>57</b>	Länge in m:	<b>57</b>
Bestandestyp:	<b>0204 Streuobstbestand (Streuobstwiese/-weide, Obstbaumreihen)</b>				
Charakteristik:					
	Bearbeiter: Mair AVL				
lfd. Nummer:	<b>54</b>	Fläche: in m <sup>2</sup>	<b>6559</b>	Länge in m:	<b>0</b>
Bestandestyp:	<b>0204 Streuobstbestand (Streuobstwiese/-weide, Obstbaumreihen)</b>				
Charakteristik:					
	Bearbeiter: Mair AVL				

lfd. Nummer:	<b>55</b>	Fläche: in m <sup>2</sup>	<b>240</b>	Länge in m:	<b>240</b>
Bestandestyp:	<b>0204 Streuobstbestand (Streuobstwiese/-weide, Obstbaumreihen)</b>				
Charakteristik:	Bearbeiter: Mair AVL				
lfd. Nummer:	<b>56</b>	Fläche: in m <sup>2</sup>	<b>280</b>	Länge in m:	<b>280</b>
Bestandestyp:	<b>0204 Streuobstbestand (Streuobstwiese/-weide, Obstbaumreihen)</b>				
Charakteristik:	Bearbeiter: Mair AVL				
lfd. Nummer:	<b>57</b>	Fläche: in m <sup>2</sup>	<b>114</b>	Länge in m:	<b>114</b>
Bestandestyp:	<b>0204 Streuobstbestand (Streuobstwiese/-weide, Obstbaumreihen)</b>				
Charakteristik:	Bearbeiter: Mair AVL				
lfd. Nummer:	<b>58</b>	Fläche: in m <sup>2</sup>	<b>3026</b>	Länge in m:	<b>0</b>
Bestandestyp:	<b>0204 Streuobstbestand (Streuobstwiese/-weide, Obstbaumreihen)</b>				
Charakteristik:	Bearbeiter: Mair AVL				
lfd. Nummer:	<b>59</b>	Fläche: in m <sup>2</sup>	<b>68</b>	Länge in m:	<b>68</b>
Bestandestyp:	<b>0204 Streuobstbestand (Streuobstwiese/-weide, Obstbaumreihen)</b>				
Charakteristik:	Bearbeiter: Mair AVL				
lfd. Nummer:	<b>60</b>	Fläche: in m <sup>2</sup>	<b>137</b>	Länge in m:	<b>137</b>
Bestandestyp:	<b>0204 Streuobstbestand (Streuobstwiese/-weide, Obstbaumreihen)</b>				
Charakteristik:	Bearbeiter: Mair AVL				
lfd. Nummer:	<b>61</b>	Fläche: in m <sup>2</sup>	<b>125</b>	Länge in m:	<b>125</b>
Bestandestyp:	<b>0204 Streuobstbestand (Streuobstwiese/-weide, Obstbaumreihen)</b>				
Charakteristik:	Bearbeiter: Mair AVL				
lfd. Nummer:	<b>62</b>	Fläche: in m <sup>2</sup>	<b>500</b>	Länge in m:	<b>250</b>
Bestandestyp:	<b>0204 Streuobstbestand (Streuobstwiese/-weide, Obstbaumreihen)</b>				
Charakteristik:	Bearbeiter: Mair AVL				
lfd. Nummer:	<b>63</b>	Fläche: in m <sup>2</sup>	<b>8445</b>	Länge in m:	<b>0</b>
Bestandestyp:	<b>0102 Nadelwald/Nadelholzforst</b>				
Charakteristik:	Junger Fichtenforst. Maximal 5m hoch.				
	Bearbeiter: Mair AVL				
lfd. Nummer:	<b>64</b>	Fläche: in m <sup>2</sup>	<b>60337</b>	Länge in m:	<b>0</b>
Bestandestyp:	<b>0104 Laubwald/Laubholzforst</b>				
Charakteristik:	Rotbuchenwald mit bis zu 60cm starken Exemplaren der Rotbuche. Nur stellenweise hoher Anteil der Fichte.				
	Bearbeiter: Mair AVL				
lfd. Nummer:	<b>65</b>	Fläche: in m <sup>2</sup>	<b>3141</b>	Länge in m:	<b>0</b>
Bestandestyp:	<b>0104 Laubwald/Laubholzforst</b>				
Charakteristik:	Rotbuchenwald mit bis zu 60cm starken Exemplaren der Rotbuche. Nur stellenweise hoher Anteil der Fichte.				
	Bearbeiter: Mair AVL				
lfd. Nummer:	<b>66</b>	Fläche: in m <sup>2</sup>	<b>122</b>	Länge in m:	<b>122</b>
Bestandestyp:	<b>0204 Streuobstbestand (Streuobstwiese/-weide, Obstbaumreihen)</b>				
Charakteristik:	Bearbeiter: Mair AVL				

lfd. Nummer:	<b>67</b>	Fläche: in m <sup>2</sup>	<b>2659</b>	Länge in m:	<b>0</b>
Bestandestyp:	<b>0204 Streuobstbestand (Streuobstwiese/-weide, Obstbaumreihen)</b>				
Charakteristik:	Bearbeiter: Mair AVL				
lfd. Nummer:	<b>68</b>	Fläche: in m <sup>2</sup>	<b>141</b>	Länge in m:	<b>141</b>
Bestandestyp:	<b>0204 Streuobstbestand (Streuobstwiese/-weide, Obstbaumreihen)</b>				
Charakteristik:	Bearbeiter: Mair AVL				
lfd. Nummer:	<b>69</b>	Fläche: in m <sup>2</sup>	<b>88</b>	Länge in m:	<b>88</b>
Bestandestyp:	<b>0204 Streuobstbestand (Streuobstwiese/-weide, Obstbaumreihen)</b>				
Charakteristik:	Bearbeiter: Mair AVL				
lfd. Nummer:	<b>70</b>	Fläche: in m <sup>2</sup>	<b>161</b>	Länge in m:	<b>161</b>
Bestandestyp:	<b>0204 Streuobstbestand (Streuobstwiese/-weide, Obstbaumreihen)</b>				
Charakteristik:	Bearbeiter: Mair AVL				
lfd. Nummer:	<b>71</b>	Fläche: in m <sup>2</sup>	<b>182</b>	Länge in m:	<b>182</b>
Bestandestyp:	<b>0204 Streuobstbestand (Streuobstwiese/-weide, Obstbaumreihen)</b>				
Charakteristik:	Bearbeiter: Mair AVL				
lfd. Nummer:	<b>72</b>	Fläche: in m <sup>2</sup>	<b>179</b>	Länge in m:	<b>179</b>
Bestandestyp:	<b>0204 Streuobstbestand (Streuobstwiese/-weide, Obstbaumreihen)</b>				
Charakteristik:	Bearbeiter: Mair AVL				
lfd. Nummer:	<b>73</b>	Fläche: in m <sup>2</sup>	<b>4168</b>	Länge in m:	<b>0</b>
Bestandestyp:	<b>0204 Streuobstbestand (Streuobstwiese/-weide, Obstbaumreihen)</b>				
Charakteristik:	Bearbeiter: Mair AVL				
lfd. Nummer:	<b>74</b>	Fläche: in m <sup>2</sup>	<b>8504</b>	Länge in m:	<b>0</b>
Bestandestyp:	<b>0104 Laubwald/Laubholzforst</b>				
Charakteristik:	Alter Rotbuchenbestand mit Esche, Tanne und vereinzelt Fichte und Bergahorn. Die Strauchschicht wird fast ausschließlich von der Rotbuche gebildet. Die Krautschicht ist schütter und wird von den typischen Buchenwaldarten eingenommen.				
	Bearbeiter: Mair AVL				
lfd. Nummer:	<b>75</b>	Fläche: in m <sup>2</sup>	<b>33572</b>	Länge in m:	<b>0</b>
Bestandestyp:	<b>0104 Laubwald/Laubholzforst</b>				
Charakteristik:	Rotbuchen-Altbestand mit Esche, Hainbuche, Stieleiche, Bergahorn. Stark reliefiertes Gelände. Randlich kleine Fichtenaufforstungen.				
	Bearbeiter: Mair AVL				
lfd. Nummer:	<b>76</b>	Fläche: in m <sup>2</sup>	<b>497</b>	Länge in m:	<b>0</b>
Bestandestyp:	<b>0401 Stehendes Gewässer</b>				
Charakteristik:	Künstlich gestalteter Teich mit Betonufer bzw. Holzfaschinen. Einige Exemplare des Rohrkolbens als "Biotopgestaltung".				
	Bearbeiter: Mair AVL				
lfd. Nummer:	<b>77</b>	Fläche: in m <sup>2</sup>	<b>10318</b>	Länge in m:	<b>0</b>
Bestandestyp:	<b>0204 Streuobstbestand (Streuobstwiese/-weide, Obstbaumreihen)</b>				
Charakteristik:	Bearbeiter: Mair AVL				

lfd. Nummer:	<b>78</b>	Fläche: in m <sup>2</sup>	<b>84</b>	Länge in m:	<b>84</b>
Bestandestyp:	<b>0204 Streuobstbestand (Streuobstwiese/-weide, Obstbaumreihen)</b>				
Charakteristik:	Bearbeiter: Mair AVL				
lfd. Nummer:	<b>79</b>	Fläche: in m <sup>2</sup>	<b>92</b>	Länge in m:	<b>92</b>
Bestandestyp:	<b>0204 Streuobstbestand (Streuobstwiese/-weide, Obstbaumreihen)</b>				
Charakteristik:	Bearbeiter: Mair AVL				
lfd. Nummer:	<b>80</b>	Fläche: in m <sup>2</sup>	<b>170</b>	Länge in m:	<b>170</b>
Bestandestyp:	<b>0204 Streuobstbestand (Streuobstwiese/-weide, Obstbaumreihen)</b>				
Charakteristik:	Bearbeiter: Mair AVL				
lfd. Nummer:	<b>81</b>	Fläche: in m <sup>2</sup>	<b>142</b>	Länge in m:	<b>142</b>
Bestandestyp:	<b>0203 Heckenzug</b>				
Charakteristik:	Hainbuchen-Fichten-Hecke als Sportplatzbegrenzung. Bearbeiter: Mair AVL				
lfd. Nummer:	<b>82</b>	Fläche: in m <sup>2</sup>	<b>1865</b>	Länge in m:	<b>1865</b>
Bestandestyp:	<b>0402 Fließendes Gewässer</b>				
Charakteristik:	Ca. 1m breiter Tobelbach; natürliche Ausprägung der Sohle und der Ufer. Diese Quelläste vereinigen sich talabwärts zu dem Bach Nr 210. (Gewässer Nr.: 4) Bearbeiter: Mair AVL				
lfd. Nummer:	<b>83</b>	Fläche: in m <sup>2</sup>	<b>6014</b>	Länge in m:	<b>0</b>
Bestandestyp:	<b>0103 Laub-Nadel-Mischwald/Laub-Nadelholz-Mischforst</b>				
Charakteristik:	Buchen-Eschen-Bergahorn-Bestand mit kleinen Fichten-dominierten Flecken. Bearbeiter: Mair AVL				
lfd. Nummer:	<b>84</b>	Fläche: in m <sup>2</sup>	<b>18042</b>	Länge in m:	<b>0</b>
Bestandestyp:	<b>0104 Laubwald/Laubholzforst</b>				
Charakteristik:	Buchen-Eschen-Bergahorn-Bestand mit kleinen Fichten-dominierten Flecken. Bearbeiter: Mair AVL				
lfd. Nummer:	<b>85</b>	Fläche: in m <sup>2</sup>	<b>3610</b>	Länge in m:	<b>0</b>
Bestandestyp:	<b>0204 Streuobstbestand (Streuobstwiese/-weide, Obstbaumreihen)</b>				
Charakteristik:	Bearbeiter: Mair AVL				
lfd. Nummer:	<b>86</b>	Fläche: in m <sup>2</sup>	<b>6009</b>	Länge in m:	<b>0</b>
Bestandestyp:	<b>0201 Kleinstwaldfläche ("Feldgehölz"), Gebüsch oder Baumgruppe unter 1000m<sup>2</sup></b>				
Charakteristik:	Sehr lichtes, beweidetes Feldgehölz auf einer Geländekante. Bearbeiter: Mair AVL				
lfd. Nummer:	<b>87</b>	Fläche: in m <sup>2</sup>	<b>2438</b>	Länge in m:	<b>0</b>
Bestandestyp:	<b>0103 Laub-Nadel-Mischwald/Laub-Nadelholz-Mischforst</b>				
Charakteristik:	Buchen-Eschen-Bergahorn-Bestand mit kleinen Fichten-dominierten Flecken. Bearbeiter: Mair AVL				
lfd. Nummer:	<b>88</b>	Fläche: in m <sup>2</sup>	<b>112</b>	Länge in m:	<b>112</b>
Bestandestyp:	<b>0204 Streuobstbestand (Streuobstwiese/-weide, Obstbaumreihen)</b>				
Charakteristik:	Bearbeiter: Mair AVL				
lfd. Nummer:	<b>89</b>	Fläche: in m <sup>2</sup>	<b>184</b>	Länge in m:	<b>184</b>
Bestandestyp:	<b>0204 Streuobstbestand (Streuobstwiese/-weide, Obstbaumreihen)</b>				
Charakteristik:	Bearbeiter: Mair AVL				



lfd. Nummer:	<b>90</b>	Fläche: in m <sup>2</sup>	<b>13633</b>	Länge in m:	<b>0</b>
Bestandestyp:	<b>030802 Mesophile, "bunte" Fettwiese und die meisten Magerrasen, -weiden</b>				
Charakteristik:	Auffallend kräuterreiche Wiese mit Hornklee, Margarite und weiteren Arten aus der Garnitur der Glatthaferwiesen. Diese Wiesenfläche ist im Vergleich zur Mehrzahl der Wiesen in der Gemeinde St. Ulrich eine der artenreicheren Wiesen, abgesehen von den steilen Wiesenflächen im Waldgebiet des Damberges. Pflanzenarten: Gemeine Schafgarbe, Gewöhnlicher Frauenmantel, Glatthafer, Wiesen-Schaumkraut, Steifhaariger Löwenzahn, Wiesen-Klee, Kriechender Klee, Hornklee, Wiesen-Margarite.				
	Bearbeiter: Mair AVL				
lfd. Nummer:	<b>91</b>	Fläche: in m <sup>2</sup>	<b>68</b>	Länge in m:	<b>68</b>
Bestandestyp:	<b>0204 Streuobstbestand (Streuobstwiese/-weide, Obstbaumreihen)</b>				
Charakteristik:					
	Bearbeiter: Mair AVL				
lfd. Nummer:	<b>92</b>	Fläche: in m <sup>2</sup>	<b>68</b>	Länge in m:	<b>68</b>
Bestandestyp:	<b>0204 Streuobstbestand (Streuobstwiese/-weide, Obstbaumreihen)</b>				
Charakteristik:					
	Bearbeiter: Mair AVL				
lfd. Nummer:	<b>93</b>	Fläche: in m <sup>2</sup>	<b>9057</b>	Länge in m:	<b>0</b>
Bestandestyp:	<b>0204 Streuobstbestand (Streuobstwiese/-weide, Obstbaumreihen)</b>				
Charakteristik:					
	Bearbeiter: Mair AVL				
lfd. Nummer:	<b>94</b>	Fläche: in m <sup>2</sup>	<b>6074</b>	Länge in m:	<b>0</b>
Bestandestyp:	<b>0204 Streuobstbestand (Streuobstwiese/-weide, Obstbaumreihen)</b>				
Charakteristik:					
	Bearbeiter: Mair AVL				
lfd. Nummer:	<b>95</b>	Fläche: in m <sup>2</sup>	<b>2824</b>	Länge in m:	<b>0</b>
Bestandestyp:	<b>0202 Uferbegleitgehölz</b>				
Charakteristik:	Schmales Uferbegleitgehölz entlang eines kleinen Bachlaufes. Vorwiegend von Rotbuche und Esche aufgebaut.				
	Bearbeiter: Mair AVL				
lfd. Nummer:	<b>96</b>	Fläche: in m <sup>2</sup>	<b>5608</b>	Länge in m:	<b>0</b>
Bestandestyp:	<b>0104 Laubwald/Laubholzforst</b>				
Charakteristik:	Schmales Uferbegleitgehölz entlang eines kleinen Bachlaufes. Vorwiegend von Rotbuche und Esche aufgebaut.				
	Bearbeiter: Mair AVL				
lfd. Nummer:	<b>97</b>	Fläche: in m <sup>2</sup>	<b>936</b>	Länge in m:	<b>0</b>
Bestandestyp:	<b>0104 Laubwald/Laubholzforst</b>				
Charakteristik:	Schmales Uferbegleitgehölz entlang eines kleinen Bachlaufes. Vorwiegend von Rotbuche und Esche aufgebaut.				
	Bearbeiter: Mair AVL				
lfd. Nummer:	<b>98</b>	Fläche: in m <sup>2</sup>	<b>3748</b>	Länge in m:	<b>0</b>
Bestandestyp:	<b>0202 Uferbegleitgehölz</b>				
Charakteristik:	Schmales Uferbegleitgehölz entlang eines kleinen Bachlaufes. Vorwiegend von Rotbuche und Esche aufgebaut.				
	Bearbeiter: Mair AVL				
lfd. Nummer:	<b>99</b>	Fläche: in m <sup>2</sup>	<b>1362</b>	Länge in m:	<b>681</b>
Bestandestyp:	<b>0402 Fließendes Gewässer</b>				
Charakteristik:	Typischer Flysch-Tobelbach mit 1,5m breitem Bachbett in einem Tobel verlaufend. Die Sohle ist natürlich und sehr reich strukturiert. (Gewässer Nr.: 5).				
	Bearbeiter: Mair AVL				

lfd. Nummer:	<b>100</b>	Fläche: in m <sup>2</sup>	<b>2510</b>	Länge in m:	<b>2510</b>
Bestandestyp:	<b>0402 Fließendes Gewässer</b>				
Charakteristik:	Naturnaher, 1m breiter Bachlauf, der bis auf sehr kurze Abschnitte bei Straßenquerungen von einem durchgehenden Begleitgehölz aus Buche und Esche beschattet wird. (Gewässer Nr.: 6).				
	Bearbeiter: Mair AVL				
lfd. Nummer:	<b>101</b>	Fläche: in m <sup>2</sup>	<b>68</b>	Länge in m:	<b>68</b>
Bestandestyp:	<b>0204 Streuobstbestand (Streuobstwiese/-weide, Obstbaumreihen)</b>				
Charakteristik:					
	Bearbeiter: Mair AVL				
lfd. Nummer:	<b>102</b>	Fläche: in m <sup>2</sup>	<b>4208</b>	Länge in m:	<b>0</b>
Bestandestyp:	<b>0102 Nadelwald/Nadelholzforst</b>				
Charakteristik:					
	Bearbeiter: Mair AVL				
lfd. Nummer:	<b>103</b>	Fläche: in m <sup>2</sup>	<b>7206</b>	Länge in m:	<b>0</b>
Bestandestyp:	<b>0204 Streuobstbestand (Streuobstwiese/-weide, Obstbaumreihen)</b>				
Charakteristik:					
	Bearbeiter: Mair AVL				
lfd. Nummer:	<b>104</b>	Fläche: in m <sup>2</sup>	<b>742</b>	Länge in m:	<b>0</b>
Bestandestyp:	<b>0204 Streuobstbestand (Streuobstwiese/-weide, Obstbaumreihen)</b>				
Charakteristik:					
	Bearbeiter: Mair AVL				
lfd. Nummer:	<b>105</b>	Fläche: in m <sup>2</sup>	<b>1892</b>	Länge in m:	<b>0</b>
Bestandestyp:	<b>0204 Streuobstbestand (Streuobstwiese/-weide, Obstbaumreihen)</b>				
Charakteristik:					
	Bearbeiter: Mair AVL				
lfd. Nummer:	<b>106</b>	Fläche: in m <sup>2</sup>	<b>2291</b>	Länge in m:	<b>0</b>
Bestandestyp:	<b>0201 Kleinstwaldfläche ("Feldgehölz"), Gebüsch oder Baumgruppe unter 1000m<sup>2</sup></b>				
Charakteristik:	Schwarzerlen-Feldgehölz; jung maximal 6m hoch.				
	Bearbeiter: Mair AVL				
lfd. Nummer:	<b>107</b>	Fläche: in m <sup>2</sup>	<b>1271</b>	Länge in m:	<b>0</b>
Bestandestyp:	<b>0202 Uferbegleitgehölz</b>				
Charakteristik:	Rest eines Tobelgehölzes an kleinem Gerinne. Sehr artenreich mit Esche, Zitterpappel, Bergahorn. In der Strauchschicht vor allem Hasel und Wasserschneeball.				
	Bearbeiter: Mair AVL				
lfd. Nummer:	<b>108</b>	Fläche: in m <sup>2</sup>	<b>711</b>	Länge in m:	<b>0</b>
Bestandestyp:	<b>0202 Uferbegleitgehölz</b>				
Charakteristik:	Rest eines Tobelgehölzes an kleinem Gerinne. Sehr artenreich mit Esche, Zitterpappel, Bergahorn. In der Strauchschicht vor allem Hasel und Wasserschneeball.				
	Bearbeiter: Mair AVL				
lfd. Nummer:	<b>109</b>	Fläche: in m <sup>2</sup>	<b>1861</b>	Länge in m:	<b>0</b>
Bestandestyp:	<b>0202 Uferbegleitgehölz</b>				
Charakteristik:	Rest eines Tobelgehölzes an kleinem Gerinne. Sehr artenreich mit Esche, Zitterpappel, Bergahorn. In der Strauchschicht vor allem Hasel und Wasserschneeball.				
	Bearbeiter: Mair AVL				
lfd. Nummer:	<b>110</b>	Fläche: in m <sup>2</sup>	<b>9658</b>	Länge in m:	<b>0</b>
Bestandestyp:	<b>0104 Laubwald/Laubholzforst</b>				
Charakteristik:	Rest eines Tobelgehölzes an kleinem Gerinne. Sehr artenreich mit Esche, Zitterpappel, Bergahorn. In der Strauchschicht vor allem Hasel und Wasserschneeball.				
	Bearbeiter: Mair AVL				

lfd. Nummer:	<b>111</b>	Fläche: in m <sup>2</sup>	<b>1336</b>	Länge in m:	<b>668</b>
Bestandestyp:	<b>0402 Fließendes Gewässer</b>				
Charakteristik:	Kleines Gerinne; maximal 0,5m breit. Nur in dem gehölzfreien Abschnitt mit Uferhochstauden und Wasserpflanzen wie Bach-Ehrenpreis. (Gewässer Nr.: 7)				
	Bearbeiter: Mair AVL				
lfd. Nummer:	<b>112</b>	Fläche: in m <sup>2</sup>	<b>740</b>	Länge in m:	<b>370</b>
Bestandestyp:	<b>0402 Fließendes Gewässer</b>				
Charakteristik:	Kleines Gerinne; maximal 0,5m breit. Nur in dem gehölzfreien Abschnitt mit Uferhochstauden und Wasserpflanzen wie Bach-Ehrenpreis. (Gewässer Nr.: 8)				
	Bearbeiter: Mair AVL				
lfd. Nummer:	<b>113</b>	Fläche: in m <sup>2</sup>	<b>13109</b>	Länge in m:	<b>0</b>
Bestandestyp:	<b>0202 Uferbegleitgehölz</b>				
Charakteristik:	Rest eines Tobelghölzes an kleinem Gerinne. Sehr artenreich mit Esche, Zitterpappel, Bergahorn. In der Strauchschicht vor allem Hasel und Wasserschneeball.				
	Bearbeiter: Mair AVL				
lfd. Nummer:	<b>114</b>	Fläche: in m <sup>2</sup>	<b>7699</b>	Länge in m:	<b>0</b>
Bestandestyp:	<b>0204 Streuobstbestand (Streuobstwiese/-weide, Obstbaumreihen)</b>				
Charakteristik:					
	Bearbeiter: Mair AVL				
lfd. Nummer:	<b>115</b>	Fläche: in m <sup>2</sup>	<b>479</b>	Länge in m:	<b>479</b>
Bestandestyp:	<b>0402 Fließendes Gewässer</b>				
Charakteristik:	Schmales Gerinne mit maximal 0,5m breitem Bachbett. Naturnaher Verlauf, Sohle und Struktur. Stark beschattet durch das Begleitgehölz. (Gewässer Nr.: 9)				
	Bearbeiter: Mair AVL				
lfd. Nummer:	<b>116</b>	Fläche: in m <sup>2</sup>	<b>1522</b>	Länge in m:	<b>761</b>
Bestandestyp:	<b>0402 Fließendes Gewässer</b>				
Charakteristik:	Schmales Gerinne mit maximal 0,5m breitem Bachbett. Naturnaher Verlauf, Sohle und Struktur. Stark beschattet durch das Begleitgehölz. Nur nahe des Ortsgebietes von Kleinraming zum Teil mit geringer Verbauung der Ufer. Der letzte Abschnitt wurde verrohrt und verläuft unter einem Lagerplatz bis zur Mündung in den Ramingbach (Gewässer Nr.: 10)				
	Bearbeiter: Mair AVL				
lfd. Nummer:	<b>117</b>	Fläche: in m <sup>2</sup>	<b>7932</b>	Länge in m:	<b>0</b>
Bestandestyp:	<b>0202 Uferbegleitgehölz</b>				
Charakteristik:	Rest eines Tobelghölzes an kleinem Gerinne. Sehr artenreich mit Esche, Zitterpappel, Bergahorn. In der Strauchschicht vor allem Hasel und Wasserschneeball. In Talbodennähe auf Einzelbäume reduziert.				
	Bearbeiter: Mair AVL				
lfd. Nummer:	<b>118</b>	Fläche: in m <sup>2</sup>	<b>5418</b>	Länge in m:	<b>0</b>
Bestandestyp:	<b>0103 Laub-Nadel-Mischwald/Laub-Nadelholz-Mischforst</b>				
Charakteristik:					
	Bearbeiter: Mair AVL				
lfd. Nummer:	<b>119</b>	Fläche: in m <sup>2</sup>	<b>3045</b>	Länge in m:	<b>0</b>
Bestandestyp:	<b>0204 Streuobstbestand (Streuobstwiese/-weide, Obstbaumreihen)</b>				
Charakteristik:					
	Bearbeiter: Mair AVL				
lfd. Nummer:	<b>120</b>	Fläche: in m <sup>2</sup>	<b>126</b>	Länge in m:	<b>126</b>
Bestandestyp:	<b>0204 Streuobstbestand (Streuobstwiese/-weide, Obstbaumreihen)</b>				
Charakteristik:					
	Bearbeiter: Mair AVL				
lfd. Nummer:	<b>121</b>	Fläche: in m <sup>2</sup>	<b>32</b>	Länge in m:	<b>32</b>
Bestandestyp:	<b>0204 Streuobstbestand (Streuobstwiese/-weide, Obstbaumreihen)</b>				
Charakteristik:					
	Bearbeiter: Mair AVL				

lfd. Nummer:	<b>122</b>	Fläche: in m <sup>2</sup>	<b>318</b>	Länge in m:	<b>318</b>
Bestandestyp:	<b>0204 Streuobstbestand (Streuobstwiese/-weide, Obstbaumreihen)</b>				
Charakteristik:					
	Bearbeiter: Mair AVL				
lfd. Nummer:	<b>123</b>	Fläche: in m <sup>2</sup>	<b>15151</b>	Länge in m:	<b>0</b>
Bestandestyp:	<b>0102 Nadelwald/Nadelholzforst</b>				
Charakteristik:					
	Bearbeiter: Mair AVL				
lfd. Nummer:	<b>124</b>	Fläche: in m <sup>2</sup>	<b>2988</b>	Länge in m:	<b>1494</b>
Bestandestyp:	<b>0402 Fließendes Gewässer</b>				
Charakteristik:	Bach an der Gemeindegrenze. Bei Querung der Straße ca. 2,5m breites Bachbett mit etwa 1m hohen Uferböschungen. Stetiger Wechsel zwischen Steil- und Flachufern. Kiesige Anlandungen und teilweise anstehendes Gestein. Insgesamt ein sehr typischer Bach des Flyschgebietes. (Gewässer Nr.: 11)				
	Bearbeiter: Mair AVL				
lfd. Nummer:	<b>125</b>	Fläche: in m <sup>2</sup>	<b>23314</b>	Länge in m:	<b>0</b>
Bestandestyp:	<b>0104 Laubwald/Laubholzforst</b>				
Charakteristik:	Laubwaldbestand mit vorwiegend Rotbuche. Nur unmittelbar am Bach verstärkt Esche und Bergahorn. In der Krautschicht stellenweise dichte Bestände des Bärlauchs.				
	Bearbeiter: Mair AVL				
lfd. Nummer:	<b>126</b>	Fläche: in m <sup>2</sup>	<b>839</b>	Länge in m:	<b>839</b>
Bestandestyp:	<b>0402 Fließendes Gewässer</b>				
Charakteristik:	Kleiner Zubringer zum Kohlgrabenbach. Tief eingeschnittener Tobel. Bachbett 1-2m breit mit schottriger, reich strukturierter Sohle. An lichterem Stellen Bachhochstauden und kleinflächigen Pestwurzfluren. Großteil der Länge in dichtem Buchenwaldbestand mit wechselndem nadelholzanteil. In der Tiefenlinie vereinzelt Eschen, Bergahorn bzw. Bergulme. (Gewässer Nr.: 12)				
	Bearbeiter: Mair AVL				
lfd. Nummer:	<b>127</b>	Fläche: in m <sup>2</sup>	<b>531</b>	Länge in m:	<b>531</b>
Bestandestyp:	<b>0402 Fließendes Gewässer</b>				
Charakteristik:	Kleiner Zubringer zum Kohlgrabenbach. Tief eingeschnittener Tobel. Bachbett 1-2m breit mit schottriger, reich strukturierter Sohle. An lichterem Stellen Bachhochstauden und kleinflächigen Pestwurzfluren. Großteil der Länge in dichtem Buchenwaldbestand mit wechselndem nadelholzanteil. In der Tiefenlinie vereinzelt Eschen, Bergahorn bzw. Bergulme. (Gewässer Nr.: 13)				
	Bearbeiter: Mair AVL				
lfd. Nummer:	<b>128</b>	Fläche: in m <sup>2</sup>	<b>188</b>	Länge in m:	<b>188</b>
Bestandestyp:	<b>0402 Fließendes Gewässer</b>				
Charakteristik:	Kleiner Zubringer zum Kohlgrabenbach. Tief eingeschnittener Tobel. Bachbett 1-2m breit mit schottriger, reich strukturierter Sohle. An lichterem Stellen Bachhochstauden und kleinflächigen Pestwurzfluren. Großteil der Länge in dichtem Buchenwaldbestand mit wechselndem nadelholzanteil. In der Tiefenlinie vereinzelt Eschen, Bergahorn bzw. Bergulme. (Gewässer Nr.: 14)				
	Bearbeiter: Mair AVL				
lfd. Nummer:	<b>129</b>	Fläche: in m <sup>2</sup>	<b>614</b>	Länge in m:	<b>614</b>
Bestandestyp:	<b>0402 Fließendes Gewässer</b>				
Charakteristik:	Kleiner rechtsufriger Zubringer zum Kohlgrabenbach. Verläuft kurz vor der Mündung als 2m tief eingeschnittener Graben unmittelbar neben der Forststraße auf den Spadenberg. Naturnahe Ausprägung der Sohle und der Struktur. (Gewässer Nr.: 15)				
	Bearbeiter: Mair AVL				
lfd. Nummer:	<b>130</b>	Fläche: in m <sup>2</sup>	<b>868</b>	Länge in m:	<b>868</b>
Bestandestyp:	<b>0402 Fließendes Gewässer</b>				
Charakteristik:	Knapp vor der Mündung in den Kohlgrabenbach 0,5m breit. Die Sohle aus anstehendem Gestein. (Gewässer Nr.: 16)				
	Bearbeiter: Mair AVL				



lfd. Nummer:	<b>131</b>	Fläche: in m <sup>2</sup>	<b>384</b>	Länge in m:	<b>384</b>
Bestandestyp:	<b>0402 Fließendes Gewässer</b>				
Charakteristik:	Kleiner rechtsufriger Zubringer zum Kohlgrabenbach. Quert als 0,5m breites Gerinne die Forststraße auf den Spadenberg. Naturnahe Sohle und Struktur. Typischer Flyschbach. (Gewässer Nr.: 17)				
	Bearbeiter: Mair AVL				
lfd. Nummer:	<b>132</b>	Fläche: in m <sup>2</sup>	<b>1143</b>	Länge in m:	<b>1143</b>
Bestandestyp:	<b>0402 Fließendes Gewässer</b>				
Charakteristik:	Linksufriger Zubringer zum Kohlgrabenbach. Naturnaher Flyschbach mit naturnah ausgebildeter Sohle. In einem Tobel verlaufend. (Gewässer Nr.: 18)				
	Bearbeiter: Mair AVL				
lfd. Nummer:	<b>133</b>	Fläche: in m <sup>2</sup>	<b>2574</b>	Länge in m:	<b>858</b>
Bestandestyp:	<b>0402 Fließendes Gewässer</b>				
Charakteristik:	Oberster Abschnitt des Kohlgrabenbaches. Bachbett ca. 2m breit. Naturnah ohne namhafte Uferbefestigungen. Die Sohle ist schottrig und reich strukturiert. Eine Uferböschung ist durch die unmittelbare Nähe der Forststraße beeinflusst und ohne Ufergehölz. Daraus resultiert eine geringe Beschattung des Baches in diesem Abschnitt. (Gewässer Nr.: 19)				
	Bearbeiter: Mair AVL				
lfd. Nummer:	<b>134</b>	Fläche: in m <sup>2</sup>	<b>1903</b>	Länge in m:	<b>1903</b>
Bestandestyp:	<b>0402 Fließendes Gewässer</b>				
Charakteristik:	Kleiner linkrufriger Zubringer zum Kohlgrabenbach. Der unterste Abschnitt dieses aus mehreren Quelllästen gespeisten Gerinnes ist durch Stützmauern gesichert. Das Bachbett erreicht bis 3m Breite. Die Sohle wird vor allem durch anstehendes Gestein gebildet. Die oberen Abschnitte sind sehr naturnah mit kleiflächigen Bachgehölzen aus Grauerle und Esche. (Gewässer Nr.: 20)				
	Bearbeiter: Mair AVL				
lfd. Nummer:	<b>135</b>	Fläche: in m <sup>2</sup>	<b>1772</b>	Länge in m:	<b>443</b>
Bestandestyp:	<b>0402 Fließendes Gewässer</b>				
Charakteristik:	Zweiter Abschnitt des Kohlgrabenbaches. Verläuft entlang der Forststraße. Das an die Straße grenzende Ufer ist durchgehend durch Betonstützmauern gesichert. Das gegenüber liegende Ufer ist naturnah. Das Bachbett erreicht 3m Breite. Die Sohle ist naturnah. (Gewässer Nr.: 21)				
	Bearbeiter: Mair AVL				
lfd. Nummer:	<b>136</b>	Fläche: in m <sup>2</sup>	<b>16361</b>	Länge in m:	<b>0</b>
Bestandestyp:	<b>030802 Mesophile, "bunte" Fettwiese und die meisten Magerrasen, -weiden</b>				
Charakteristik:	Relativ magere Weidefläche, vom Typ einer Rotschwengel-Kammgrasweide; südostexponiert. Im Bearbeitungsjahr von Schafen beweidet. Ein kleiner Teil wurde mit Fichten bzw. Eschen und Bergahorn aufgeforstet. (siehe Nr.: 137). Pflanzenarten:Schmales Straußgras, Wohlriechendes Ruchgras, Echte Betonie, Gewöhnliche Wiesen-Flockenblume, Wirbeldost, Gewöhnliches Kammgras, Rot-Schwengel, Wiesen-Ferkelkraut, Acker-Witwenblume, Steifhaariger Löwenzahn, Wiesen-margarite, Arznei-Thymian, Glatthafer, Goldhafer.				
	Bearbeiter: Mair AVL				
lfd. Nummer:	<b>137</b>	Fläche: in m <sup>2</sup>	<b>5922</b>	Länge in m:	<b>0</b>
Bestandestyp:	<b>0104 Laubwald/Laubholzforst</b>				
Charakteristik:	Junge Fichten-Bergahorn-Eschen-Afforstung auf einer ehemaligen Magerweide. Zur Zeit sind die Fichten 1m hoch und die Laubgehölze ca. 2m hoch.				
	Bearbeiter: Mair AVL				
lfd. Nummer:	<b>138</b>	Fläche: in m <sup>2</sup>	<b>2135</b>	Länge in m:	<b>0</b>
Bestandestyp:	<b>0201 Kleinstwaldfläche ("Feldgehölz"), Gebüsch oder Baumgruppe unter 1000m<sup>2</sup></b>				
Charakteristik:	Eschen-Baumhecke als Verbindungselement zwischen Nadel-Laubwald und Uferbegleitgehölz.				
	Bearbeiter: Mair AVL				
lfd. Nummer:	<b>139</b>	Fläche: in m <sup>2</sup>	<b>17203</b>	Länge in m:	<b>0</b>
Bestandestyp:	<b>030802 Mesophile, "bunte" Fettwiese und die meisten Magerrasen, -weiden</b>				
Charakteristik:	Magere Weidefläche; nordwestexponiert. Wenig Viehgangeln. Ehemals wahrscheinlich als Wiese genutzt. Pflanzenarten:Schmales Straußgras, Wohlriechendes Ruchgras, Echte Betonie, Gewöhnliche Wiesen-Flockenblume, Wirbeldost, Gewöhnliches Kammgras, Rot-Schwengel, Wiesen-Ferkelkraut, Acker-Witwenblume, Steifhaariger Löwenzahn, Wiesen-margarite, Arznei-Thymian, Glatthafer, Goldhafer.				
	Bearbeiter: Mair AVL				

lfd. Nummer:	<b>140</b>	Fläche: in m <sup>2</sup>	<b>100</b>	Länge in m:	<b>100</b>
Bestandestyp:	<b>0204 Streuobstbestand (Streuobstwiese/-weide, Obstbaumreihen)</b>				
Charakteristik:					
	Bearbeiter: Mair AVL				
lfd. Nummer:	<b>141</b>	Fläche: in m <sup>2</sup>	<b>16875</b>	Länge in m:	<b>0</b>
Bestandestyp:	<b>030802 Mesophile, "bunte" Fettwiese und die meisten Magerrasen, -weiden</b>				
Charakteristik:	Magerweide mit wenig Viehgangeln. Eine ca. 10x8m große Plaike in Fogle einer Hangrutschung. Pflanzenarten: Schmales Straußgras, Wohlriechendes Ruchgras, Echte Betonie, Gewöhnliche Wiesen-Flockenblume, Wirbeldost, Gewöhnliches Kammgras, Rot-Schwingel, Wiesen-Ferkelkraut, Acker-Witwenblume, Steifhaariger Löwenzahn, Wiesen-Margarite, Arznei-Thymian, Glatthafer, Goldhafer.				
	Bearbeiter: Mair AVL				
lfd. Nummer:	<b>142</b>	Fläche: in m <sup>2</sup>	<b>158</b>	Länge in m:	<b>79</b>
Bestandestyp:	<b>0203 Heckenzug</b>				
Charakteristik:	Sehr lückige Haselhecke in Weidelandschaft.				
	Bearbeiter: Mair AVL				
lfd. Nummer:	<b>143</b>	Fläche: in m <sup>2</sup>	<b>1981</b>	Länge in m:	<b>0</b>
Bestandestyp:	<b>0307 Feuchtes und nasses Extensivgrünland</b>				
Charakteristik:	Feuchtlandschaftsrest in einer Fettweide mit sehr viel Flatterbinse und Roßminze. Beginnende Verbuschung mit Eschen und Grauerlen.				
	Bearbeiter: Mair AVL				
lfd. Nummer:	<b>144</b>	Fläche: in m <sup>2</sup>	<b>411</b>	Länge in m:	<b>411</b>
Bestandestyp:	<b>0402 Fließendes Gewässer</b>				
Charakteristik:	Linksufriger Zubringer zum Kohlgrabenbach. Naturnaher Flyschbach in Tobel. Kurz vor der Mündung verläuft er in einem befestigten Bachbett entlang einer Forststraße und um das Hofgebäude im Talboden. (Gewässer Nr.: 22)				
	Bearbeiter: Mair AVL				
lfd. Nummer:	<b>145</b>	Fläche: in m <sup>2</sup>	<b>640</b>	Länge in m:	<b>640</b>
Bestandestyp:	<b>0402 Fließendes Gewässer</b>				
Charakteristik:	Rechtsufriger Zubringer zum Kohlgrabenbach in einem tief eingeschnittenen Tobel verlaufend. Das Bachbett erreicht kurz vor der Mündung eine Breite von 1m. Die letzten 200m vor der Mündung wird der Bach von einem Eschengehölz gesäumt. Der Großteil des Verlaufs liegt in dem dichten Waldgebiet auf der westexponierten Hang des Kohlergrabens. (Gewässer Nr.: 23)				
	Bearbeiter: Mair AVL				
lfd. Nummer:	<b>146</b>	Fläche: in m <sup>2</sup>	<b>92</b>	Länge in m:	<b>92</b>
Bestandestyp:	<b>0204 Streuobstbestand (Streuobstwiese/-weide, Obstbaumreihen)</b>				
Charakteristik:					
	Bearbeiter: Mair AVL				
lfd. Nummer:	<b>147</b>	Fläche: in m <sup>2</sup>	<b>99</b>	Länge in m:	<b>99</b>
Bestandestyp:	<b>0204 Streuobstbestand (Streuobstwiese/-weide, Obstbaumreihen)</b>				
Charakteristik:					
	Bearbeiter: Mair AVL				
lfd. Nummer:	<b>148</b>	Fläche: in m <sup>2</sup>	<b>312</b>	Länge in m:	<b>312</b>
Bestandestyp:	<b>0204 Streuobstbestand (Streuobstwiese/-weide, Obstbaumreihen)</b>				
Charakteristik:					
	Bearbeiter: Mair AVL				
lfd. Nummer:	<b>149</b>	Fläche: in m <sup>2</sup>	<b>5286</b>	Länge in m:	<b>0</b>
Bestandestyp:	<b>030802 Mesophile, "bunte" Fettwiese und die meisten Magerrasen, -weiden</b>				
Charakteristik:	Berg-Glatthaferwiese auf dem sehr steilen Oberhang des ostexponierten Hanges im Kleinen Kohlergraben. Die Fläche wird Ende Juli mit der Sense gemäht und weist zahlreiche Arten der Glatthaferwiesen auf. Randlich verlaufen zwei alte Obstbaumreihen. Ausgewählte Pflanzenarten: Schmales Straußgras, Wohlriechendes Ruchgras, Echte Betonie, Gewöhnliche Wiesen-Flockenblume, Wirbeldost, Gewöhnliches Kammgras, Rot-Schwingel, Wiesen-Ferkelkraut, Acker-Witwenblume, Steifhaariger Löwenzahn, Wiesenmargarite, Arznei-Thymian, Glatthafer, Goldhafer.				
	Bearbeiter: Mair AVL				

lfd. Nummer:	<b>150</b>	Fläche: in m <sup>2</sup>	<b>10711</b>	Länge in m:	<b>0</b>
Bestandestyp:	<b>0201 Kleinstwaldfläche ("Feldgehölz"), Gebüsch oder Baumgruppe unter 1000m<sup>2</sup></b>				
Charakteristik:	Feldgehölz aus Esche und Berghaorn entlang eines kleinen Grabens. Randlich wurden Fichten aufgeforstet.				
	Bearbeiter: Mair AVL				
lfd. Nummer:	<b>151</b>	Fläche: in m <sup>2</sup>	<b>4117</b>	Länge in m:	<b>0</b>
Bestandestyp:	<b>0204 Streuobstbestand (Streuobstwiese/-weide, Obstbaumreihen)</b>				
Charakteristik:					
	Bearbeiter: Mair AVL				
lfd. Nummer:	<b>152</b>	Fläche: in m <sup>2</sup>	<b>979</b>	Länge in m:	<b>979</b>
Bestandestyp:	<b>0402 Fließendes Gewässer</b>				
Charakteristik:	Rechtsufriger Zubringer zum Kohlgrabenbach. Tief eingeschnittener Tobel mit einem 1m breitem Bachbett mit schottriger Sohle. Der Verlauf ist großteils in einem Buchenwald mit einzelnen Eschen und Bergahorn in der Tiefenlinie. (Gewässer Nr.: 24)				
	Bearbeiter: Mair AVL				
lfd. Nummer:	<b>153</b>	Fläche: in m <sup>2</sup>	<b>5999</b>	Länge in m:	<b>0</b>
Bestandestyp:	<b>0204 Streuobstbestand (Streuobstwiese/-weide, Obstbaumreihen)</b>				
Charakteristik:					
	Bearbeiter: Mair AVL				
lfd. Nummer:	<b>154</b>	Fläche: in m <sup>2</sup>	<b>2442</b>	Länge in m:	<b>0</b>
Bestandestyp:	<b>0204 Streuobstbestand (Streuobstwiese/-weide, Obstbaumreihen)</b>				
Charakteristik:					
	Bearbeiter: Mair AVL				
lfd. Nummer:	<b>155</b>	Fläche: in m <sup>2</sup>	<b>9439</b>	Länge in m:	<b>0</b>
Bestandestyp:	<b>0204 Streuobstbestand (Streuobstwiese/-weide, Obstbaumreihen)</b>				
Charakteristik:					
	Bearbeiter: Mair AVL				
lfd. Nummer:	<b>156</b>	Fläche: in m <sup>2</sup>	<b>1268</b>	Länge in m:	<b>1268</b>
Bestandestyp:	<b>0402 Fließendes Gewässer</b>				
Charakteristik:	Rechtsufriger Zubringer zum Kohlgrabenbach. Naturnah bis auf den kurzen Abschnitt entlang der Forststraße, welcher Ufersicherungen aufweist. Die Sohle wird vorwiegend von anstehendem Gestein gebildet. Das Bachbett erreicht 1m Breite. (Gewässer Nr.: 25)				
	Bearbeiter: Mair AVL				
lfd. Nummer:	<b>157</b>	Fläche: in m <sup>2</sup>	<b>23328</b>	Länge in m:	<b>5832</b>
Bestandestyp:	<b>0402 Fließendes Gewässer</b>				
Charakteristik:	Kohlergrabenbach im Groß-Kohlergraben. Bis zu 5m breites Bachbett mit schottriger Sohle mit Blöcken bis 40cm. Kleine Sohlschwellen mit 30cm Höhe. Die rechte Böschung ist gegen die Straße hin gesichert. Linksufrig ein Eschen-Begleitgehölz. Der Bachlauf ist auf seiner gesamten Länge durchwegs naturnah und weist sehr viele Uferunterspülungen auf. Die Begleitgehölze sind stellenweise durch hohen Anteil der Grauerle mit zahlreichen Geophyten geprägt. (Gewässer Nr.: 26)				
	Bearbeiter: Mair AVL				
lfd. Nummer:	<b>158</b>	Fläche: in m <sup>2</sup>	<b>2581</b>	Länge in m:	<b>0</b>
Bestandestyp:	<b>0103 Laub-Nadel-Mischwald/Laub-Nadelholz-Mischforst</b>				
Charakteristik:	Eschen-Bachbegleitgehölz. Alte Exemplare bis 40cm Stammdurchmesser. Dichte Strauchschicht aus Hasel. Vereinzelt auch Bergahorn und Grauerle in der Baumschicht.				
	Bearbeiter: Mair AVL				
lfd. Nummer:	<b>159</b>	Fläche: in m <sup>2</sup>	<b>1666</b>	Länge in m:	<b>0</b>
Bestandestyp:	<b>0201 Kleinstwaldfläche ("Feldgehölz"), Gebüsch oder Baumgruppe unter 1000m<sup>2</sup></b>				
Charakteristik:	Eschen-Bergahorn-Feldgehölz auf einer beweideten Geländeböschung. Mehrschichtig und ungleichaltrig. Reich strukturierter Bestand .				
	Bearbeiter: Mair AVL				

lfd. Nummer:	<b>160</b>	Fläche: in m <sup>2</sup>	<b>1784</b>	Länge in m:	<b>0</b>
Bestandestyp:	<b>0201 Kleinstwaldfläche ("Feldgehölz"), Gebüsch oder Baumgruppe unter 1000m<sup>2</sup></b>				
Charakteristik:	Eschen-Bergahorn-Feldgehölz mit dichter Strauchschicht aus Hasel. Mehrschichtig und ungleichaltrig. Reich strukturierter Bestand .				
	Bearbeiter: Mair AVL				
lfd. Nummer:	<b>161</b>	Fläche: in m <sup>2</sup>	<b>832</b>	Länge in m:	<b>0</b>
Bestandestyp:	<b>0201 Kleinstwaldfläche ("Feldgehölz"), Gebüsch oder Baumgruppe unter 1000m<sup>2</sup></b>				
Charakteristik:	Eschen-Bergahorn-Feldgehölz mit dichter Strauchschicht aus Hasel. Mehrschichtig und ungleichaltrig. Reich strukturierter Bestand .				
	Bearbeiter: Mair AVL				
lfd. Nummer:	<b>162</b>	Fläche: in m <sup>2</sup>	<b>209</b>	Länge in m:	<b>209</b>
Bestandestyp:	<b>0204 Streuobstbestand (Streuobstwiese/-weide, Obstbaumreihen)</b>				
Charakteristik:					
	Bearbeiter: Mair AVL				
lfd. Nummer:	<b>163</b>	Fläche: in m <sup>2</sup>	<b>148</b>	Länge in m:	<b>148</b>
Bestandestyp:	<b>0204 Streuobstbestand (Streuobstwiese/-weide, Obstbaumreihen)</b>				
Charakteristik:					
	Bearbeiter: Mair AVL				
lfd. Nummer:	<b>164</b>	Fläche: in m <sup>2</sup>	<b>2754</b>	Länge in m:	<b>0</b>
Bestandestyp:	<b>0201 Kleinstwaldfläche ("Feldgehölz"), Gebüsch oder Baumgruppe unter 1000m<sup>2</sup></b>				
Charakteristik:	Eschen-Bergahorn-Feldgehölz mit dichter Strauchschicht aus Hasel. Mehrschichtig und ungleichaltrig. Reich strukturierter Bestand .				
	Bearbeiter: Mair AVL				
lfd. Nummer:	<b>165</b>	Fläche: in m <sup>2</sup>	<b>5415</b>	Länge in m:	<b>0</b>
Bestandestyp:	<b>0201 Kleinstwaldfläche ("Feldgehölz"), Gebüsch oder Baumgruppe unter 1000m<sup>2</sup></b>				
Charakteristik:	Eschen-Bergahorn-Feldgehölz mit dichter Strauchschicht aus Hasel. Mehrschichtig und ungleichaltrig. Reich strukturierter Bestand .				
	Bearbeiter: Mair AVL				
lfd. Nummer:	<b>166</b>	Fläche: in m <sup>2</sup>	<b>1193</b>	Länge in m:	<b>0</b>
Bestandestyp:	<b>0201 Kleinstwaldfläche ("Feldgehölz"), Gebüsch oder Baumgruppe unter 1000m<sup>2</sup></b>				
Charakteristik:	Eschen-Bergahorn-Feldgehölz mit dichter Strauchschicht aus Hasel. Mehrschichtig und ungleichaltrig. Reich strukturierter Bestand .				
	Bearbeiter: Mair AVL				
lfd. Nummer:	<b>167</b>	Fläche: in m <sup>2</sup>	<b>154</b>	Länge in m:	<b>154</b>
Bestandestyp:	<b>0203 Heckenzug</b>				
Charakteristik:	Haselhecke.				
	Bearbeiter: Mair AVL				
lfd. Nummer:	<b>168</b>	Fläche: in m <sup>2</sup>	<b>196</b>	Länge in m:	<b>196</b>
Bestandestyp:	<b>0203 Heckenzug</b>				
Charakteristik:	Haselhecke.				
	Bearbeiter: Mair AVL				
lfd. Nummer:	<b>169</b>	Fläche: in m <sup>2</sup>	<b>2895</b>	Länge in m:	<b>0</b>
Bestandestyp:	<b>0201 Kleinstwaldfläche ("Feldgehölz"), Gebüsch oder Baumgruppe unter 1000m<sup>2</sup></b>				
Charakteristik:	Eschen-Bergahorn-Feldgehölz mit dichter Strauchschicht aus Hasel. Mehrschichtig und ungleichaltrig. Reich strukturierter Bestand .				
	Bearbeiter: Mair AVL				
lfd. Nummer:	<b>170</b>	Fläche: in m <sup>2</sup>	<b>186</b>	Länge in m:	<b>186</b>
Bestandestyp:	<b>0204 Streuobstbestand (Streuobstwiese/-weide, Obstbaumreihen)</b>				
Charakteristik:					
	Bearbeiter: Mair AVL				



lfd. Nummer:	<b>171</b>	Fläche: in m <sup>2</sup>	<b>88</b>	Länge in m:	<b>88</b>
Bestandestyp:	<b>0204 Streuobstbestand (Streuobstwiese/-weide, Obstbaumreihen)</b>				
Charakteristik:					
	Bearbeiter: Mair AVL				
lfd. Nummer:	<b>172</b>	Fläche: in m <sup>2</sup>	<b>16749</b>	Länge in m:	<b>0</b>
Bestandestyp:	<b>030802 Mesophile, "bunte" Fettwiese und die meisten Magerrasen, -weiden</b>				
Charakteristik:	Artenreiche Magerweide des Typs Rotschwengel-Kammgras-Weide mit vielen Viehgangeln. Keine Verbuschung. Pflanzenarten: Schmales Straußgras, Wohlriechendes Ruchgras, Echte Betonie, Gewöhnliche Wiesen-Flockenblume, Wirbeldost, Gewöhnliches Kammgras, Rot-Schwengel, Wiesen-Ferkelkraut, Acker-Witwenblume, Steifhaariger Löwenzahn, Wiesen-Margarite, Arznei-Thymian, Glatthafer, Goldhafer.				
	Bearbeiter: Mair AVL				
lfd. Nummer:	<b>173</b>	Fläche: in m <sup>2</sup>	<b>11749</b>	Länge in m:	<b>0</b>
Bestandestyp:	<b>0103 Laub-Nadel-Mischwald/Laub-Nadelholz-Mischforst</b>				
Charakteristik:					
	Bearbeiter: Mair AVL				
lfd. Nummer:	<b>174</b>	Fläche: in m <sup>2</sup>	<b>8516</b>	Länge in m:	<b>0</b>
Bestandestyp:	<b>0204 Streuobstbestand (Streuobstwiese/-weide, Obstbaumreihen)</b>				
Charakteristik:					
	Bearbeiter: Mair AVL				
lfd. Nummer:	<b>175</b>	Fläche: in m <sup>2</sup>	<b>14338</b>	Länge in m:	<b>0</b>
Bestandestyp:	<b>030802 Mesophile, "bunte" Fettwiese und die meisten Magerrasen, -weiden</b>				
Charakteristik:	Artenreiche Magerweide des Typs Rotschwengel-Kammgras-Weide mit vielen Viehgangeln. Keine Verbuschung. Nur im oberen Hangbereich verläuft eine Baumzeile durch die Weidefläche. Pflanzenarten: Schmales Straußgras, Wohlriechendes Ruchgras, Echte Betonie, Gewöhnliche Wiesen-Flockenblume, Wirbeldost, Gewöhnliches Kammgras, Rot-Schwengel, Wiesen-Ferkelkraut, Acker-Witwenblume, Steifhaariger Löwenzahn, Wiesen-Margarite, Arznei-Thymian, Glatthafer, Goldhafer.				
	Bearbeiter: Mair AVL				
lfd. Nummer:	<b>176</b>	Fläche: in m <sup>2</sup>	<b>2630</b>	Länge in m:	<b>0</b>
Bestandestyp:	<b>030802 Mesophile, "bunte" Fettwiese und die meisten Magerrasen, -weiden</b>				
Charakteristik:	Artenreiche Berg-Glatthaferwiese auf einem Unterhang mit sehr ausgeprägten Spuren ehemaliger Hangrutschungen. Pflanzenarten: Schmales Straußgras, Wohlriechendes Ruchgras, Echte Betonie, Gewöhnliche Wiesen-Flockenblume, Wirbeldost, Gewöhnliches Kammgras, Rot-Schwengel, Wiesen-Ferkelkraut, Acker-Witwenblume, Steifhaariger Löwenzahn, Wiesen-Margarite, Arznei-Thymian, Glatthafer, Goldhafer.				
	Bearbeiter: Mair AVL				
lfd. Nummer:	<b>177</b>	Fläche: in m <sup>2</sup>	<b>380</b>	Länge in m:	<b>190</b>
Bestandestyp:	<b>0402 Fließendes Gewässer</b>				
Charakteristik:	Kanalisierte Bach in einem Trapezprofil mit Sohlsicherungen. Die Sohle ist kiesig bis schottrig. Nur sehr schmales Bachgehölz. (Gewässer Nr.: 27)				
	Bearbeiter: Mair AVL				
lfd. Nummer:	<b>178</b>	Fläche: in m <sup>2</sup>	<b>1058</b>	Länge in m:	<b>529</b>
Bestandestyp:	<b>0402 Fließendes Gewässer</b>				
Charakteristik:	Naturnahe Bach mit 2m breitem Bachbett. In einem 2m tiefen Tobel verlaufend. Kurz vor der Querung der Bundesstraße und nach der Querung der derselben mit schutzwasserbaulichen Ufersicherungen. (Gewässer Nr.: 28)				
	Bearbeiter: Mair AVL				
lfd. Nummer:	<b>179</b>	Fläche: in m <sup>2</sup>	<b>9947</b>	Länge in m:	<b>0</b>
Bestandestyp:	<b>0103 Laub-Nadel-Mischwald/Laub-Nadelholz-Mischforst</b>				
Charakteristik:	Gehölzbestand aus Zitterpappel, Birke und Esche mit wenigen Fichten.				
	Bearbeiter: Mair AVL				

lfd. Nummer:	<b>180</b>	Fläche: in m <sup>2</sup>	<b>7281</b>	Länge in m:	<b>0</b>
Bestandestyp:	<b>0103 Laub-Nadel-Mischwald/Laub-Nadelholz-Mischforst</b>				
Charakteristik:	Schmaler Gehölzstreifen auf einer Böschung eines Güterweges mit Schwarzerle und Hasel als dominierende Gehölzarten.				
	Bearbeiter: Mair AVL				
lfd. Nummer:	<b>181</b>	Fläche: in m <sup>2</sup>	<b>4013</b>	Länge in m:	<b>0</b>
Bestandestyp:	<b>0204 Streuobstbestand (Streuobstwiese/-weide, Obstbaumreihen)</b>				
Charakteristik:					
	Bearbeiter: Mair AVL				
lfd. Nummer:	<b>182</b>	Fläche: in m <sup>2</sup>	<b>3097</b>	Länge in m:	<b>0</b>
Bestandestyp:	<b>0204 Streuobstbestand (Streuobstwiese/-weide, Obstbaumreihen)</b>				
Charakteristik:					
	Bearbeiter: Mair AVL				
lfd. Nummer:	<b>183</b>	Fläche: in m <sup>2</sup>	<b>191</b>	Länge in m:	<b>191</b>
Bestandestyp:	<b>0204 Streuobstbestand (Streuobstwiese/-weide, Obstbaumreihen)</b>				
Charakteristik:					
	Bearbeiter: Mair AVL				
lfd. Nummer:	<b>184</b>	Fläche: in m <sup>2</sup>	<b>148</b>	Länge in m:	<b>148</b>
Bestandestyp:	<b>0204 Streuobstbestand (Streuobstwiese/-weide, Obstbaumreihen)</b>				
Charakteristik:					
	Bearbeiter: Mair AVL				
lfd. Nummer:	<b>185</b>	Fläche: in m <sup>2</sup>	<b>170</b>	Länge in m:	<b>170</b>
Bestandestyp:	<b>0204 Streuobstbestand (Streuobstwiese/-weide, Obstbaumreihen)</b>				
Charakteristik:					
	Bearbeiter: Mair AVL				
lfd. Nummer:	<b>186</b>	Fläche: in m <sup>2</sup>	<b>118</b>	Länge in m:	<b>118</b>
Bestandestyp:	<b>0204 Streuobstbestand (Streuobstwiese/-weide, Obstbaumreihen)</b>				
Charakteristik:					
	Bearbeiter: Mair AVL				
lfd. Nummer:	<b>187</b>	Fläche: in m <sup>2</sup>	<b>136</b>	Länge in m:	<b>68</b>
Bestandestyp:	<b>0204 Streuobstbestand (Streuobstwiese/-weide, Obstbaumreihen)</b>				
Charakteristik:					
	Bearbeiter: Mair AVL				
lfd. Nummer:	<b>188</b>	Fläche: in m <sup>2</sup>	<b>44</b>	Länge in m:	<b>44</b>
Bestandestyp:	<b>0204 Streuobstbestand (Streuobstwiese/-weide, Obstbaumreihen)</b>				
Charakteristik:					
	Bearbeiter: Mair AVL				
lfd. Nummer:	<b>189</b>	Fläche: in m <sup>2</sup>	<b>225</b>	Länge in m:	<b>225</b>
Bestandestyp:	<b>0204 Streuobstbestand (Streuobstwiese/-weide, Obstbaumreihen)</b>				
Charakteristik:					
	Bearbeiter: Mair AVL				
lfd. Nummer:	<b>190</b>	Fläche: in m <sup>2</sup>	<b>81</b>	Länge in m:	<b>81</b>
Bestandestyp:	<b>0204 Streuobstbestand (Streuobstwiese/-weide, Obstbaumreihen)</b>				
Charakteristik:					
	Bearbeiter: Mair AVL				
lfd. Nummer:	<b>191</b>	Fläche: in m <sup>2</sup>	<b>96</b>	Länge in m:	<b>96</b>
Bestandestyp:	<b>0204 Streuobstbestand (Streuobstwiese/-weide, Obstbaumreihen)</b>				
Charakteristik:					
	Bearbeiter: Mair AVL				

lfd. Nummer:	<b>192</b>	Fläche: in m <sup>2</sup>	<b>74</b>	Länge in m:	<b>74</b>
Bestandestyp:	<b>0204 Streuobstbestand (Streuobstwiese/-weide, Obstbaumreihen)</b>				
Charakteristik:	Bearbeiter: Mair AVL				
lfd. Nummer:	<b>193</b>	Fläche: in m <sup>2</sup>	<b>170</b>	Länge in m:	<b>170</b>
Bestandestyp:	<b>0204 Streuobstbestand (Streuobstwiese/-weide, Obstbaumreihen)</b>				
Charakteristik:	Bearbeiter: Mair AVL				
lfd. Nummer:	<b>194</b>	Fläche: in m <sup>2</sup>	<b>210</b>	Länge in m:	<b>210</b>
Bestandestyp:	<b>0204 Streuobstbestand (Streuobstwiese/-weide, Obstbaumreihen)</b>				
Charakteristik:	Bearbeiter: Mair AVL				
lfd. Nummer:	<b>195</b>	Fläche: in m <sup>2</sup>	<b>74</b>	Länge in m:	<b>74</b>
Bestandestyp:	<b>0204 Streuobstbestand (Streuobstwiese/-weide, Obstbaumreihen)</b>				
Charakteristik:	Bearbeiter: Mair AVL				
lfd. Nummer:	<b>196</b>	Fläche: in m <sup>2</sup>	<b>5128</b>	Länge in m:	<b>0</b>
Bestandestyp:	<b>0204 Streuobstbestand (Streuobstwiese/-weide, Obstbaumreihen)</b>				
Charakteristik:	Bearbeiter: Mair AVL				
lfd. Nummer:	<b>197</b>	Fläche: in m <sup>2</sup>	<b>2979</b>	Länge in m:	<b>0</b>
Bestandestyp:	<b>0204 Streuobstbestand (Streuobstwiese/-weide, Obstbaumreihen)</b>				
Charakteristik:	Bearbeiter: Mair AVL				
lfd. Nummer:	<b>198</b>	Fläche: in m <sup>2</sup>	<b>3292</b>	Länge in m:	<b>0</b>
Bestandestyp:	<b>0204 Streuobstbestand (Streuobstwiese/-weide, Obstbaumreihen)</b>				
Charakteristik:	Bearbeiter: Mair AVL				
lfd. Nummer:	<b>199</b>	Fläche: in m <sup>2</sup>	<b>715</b>	Länge in m:	<b>0</b>
Bestandestyp:	<b>0204 Streuobstbestand (Streuobstwiese/-weide, Obstbaumreihen)</b>				
Charakteristik:	Bearbeiter: Mair AVL				
lfd. Nummer:	<b>200</b>	Fläche: in m <sup>2</sup>	<b>5879</b>	Länge in m:	<b>0</b>
Bestandestyp:	<b>0204 Streuobstbestand (Streuobstwiese/-weide, Obstbaumreihen)</b>				
Charakteristik:	Bearbeiter: Mair AVL				
lfd. Nummer:	<b>201</b>	Fläche: in m <sup>2</sup>	<b>8326</b>	Länge in m:	<b>0</b>
Bestandestyp:	<b>0204 Streuobstbestand (Streuobstwiese/-weide, Obstbaumreihen)</b>				
Charakteristik:	Bearbeiter: Mair AVL				
lfd. Nummer:	<b>202</b>	Fläche: in m <sup>2</sup>	<b>69</b>	Länge in m:	<b>69</b>
Bestandestyp:	<b>0204 Streuobstbestand (Streuobstwiese/-weide, Obstbaumreihen)</b>				
Charakteristik:	Bearbeiter: Mair AVL				

lfd. Nummer:	<b>203</b>	Fläche: in m <sup>2</sup>	<b>401</b>	Länge in m:	<b>401</b>
Bestandestyp:	<b>0402 Fließendes Gewässer</b>				
Charakteristik:	Naturnaher Flyschbach in einem dichten Waldbestand in einem tief eingeschnittenen Tobel verlaufend. Der oberste Abschnitt als schmales Gerinne im Wiesengelände. Der letzte Abschnitt kurz vor der Querung der Straße mit gesicherten Ufern und schmalen Ufer-Begleitgehölz. Der letzte Abschnitt wurde verrohrt. (Gewässer Nr.: 29)				
	Bearbeiter: Mair AVL				
lfd. Nummer:	<b>204</b>	Fläche: in m <sup>2</sup>	<b>1206</b>	Länge in m:	<b>603</b>
Bestandestyp:	<b>0402 Fließendes Gewässer</b>				
Charakteristik:	Naturnaher Flyschbach in dichtem Waldbestand. Bis zu 1,5m breites Bachbett in einem tief eingeschnittenen Tobel. Sohle und Ufer naturnah. Der oberste Abschnitt mit kleinen Feuchtwiesenresten an seinen Ufern und schmales Tobelgehölz an den Ufern. (Gewässer Nr.: 30)				
	Bearbeiter: Mair AVL				
lfd. Nummer:	<b>205</b>	Fläche: in m <sup>2</sup>	<b>358</b>	Länge in m:	<b>358</b>
Bestandestyp:	<b>0402 Fließendes Gewässer</b>				
Charakteristik:	Kurzer, schmaler Bach mit maximal 1m breitem Bachbett in einem eingeschnittenen Tobel. Der oberste Abschnitt in Wiesenfläche mit Obstbäumen. Sohle und Ufer naturnah. (Gewässer Nr.: 31)				
	Bearbeiter: Mair AVL				
lfd. Nummer:	<b>206</b>	Fläche: in m <sup>2</sup>	<b>964</b>	Länge in m:	<b>482</b>
Bestandestyp:	<b>0402 Fließendes Gewässer</b>				
Charakteristik:	Naturnaher Bachlauf in einem dichten Gehölzbestand. Bachbett und Sohle naturnah. Der unterste Abschnitt im Wiesenbereich wurde verrohrt. Der weitere Verlauf liegt außerhalb des Gemeindegebietes und wurde zur Gänze verrohrt. (Gewässer Nr.: 32)				
	Bearbeiter: Mair AVL				
lfd. Nummer:	<b>207</b>	Fläche: in m <sup>2</sup>	<b>1532</b>	Länge in m:	<b>766</b>
Bestandestyp:	<b>0402 Fließendes Gewässer</b>				
Charakteristik:	Naturnaher Bachlauf in einem dichten Gehölzbestand. Bachbett und Sohle naturnah. Ab der Querung der Straße verläuft der Bach entlang eines Siedlungsgebietes mit Ufersicherungen und einem sehr schmalen Ufergehölz. Der Unterlauf des Gewässers (außerhalb des Gemeindegebietes) wurde verrohrt. (Gewässer Nr.: 33)				
	Bearbeiter: Mair AVL				
lfd. Nummer:	<b>208</b>	Fläche: in m <sup>2</sup>	<b>4896</b>	Länge in m:	<b>2448</b>
Bestandestyp:	<b>0402 Fließendes Gewässer</b>				
Charakteristik:	Stark eingetiefter Tobel in einem dichten Gehölzbestand. Das Bachbett ist ca. 2m breit mit naturnaher Sohle und Ufern. Im unteren Abschnitt, innerhalb des Siedlungsgebietes ist der Bach schutzwasserbaulich verändert und wesit Ufersicherungen und Sohlisicherungen auf. (Gewässer Nr.: 34)				
	Bearbeiter: Mair AVL				
lfd. Nummer:	<b>209</b>	Fläche: in m <sup>2</sup>	<b>3820</b>	Länge in m:	<b>1910</b>
Bestandestyp:	<b>0402 Fließendes Gewässer</b>				
Charakteristik:	Naturnaher Flyschbach, der oberen Abschnitt von einem schmalen Bachgehölz gesäumt ist. Im unteren Abschnitt verläuft der Bach in einem ausgedehnten Waldbestand. Das Bachbett ist von 0,5m bis 2m breit und liegt in einem tief eingeschnittenen Tobel. Die Sohle ist naturnah. Der Bach durchquert die Bundesstraße kurz vor der Mündung in die Enns in einem Rohr. (Gewässer Nr.: 35)				
	Bearbeiter: Mair AVL				
lfd. Nummer:	<b>210</b>	Fläche: in m <sup>2</sup>	<b>1858</b>	Länge in m:	<b>929</b>
Bestandestyp:	<b>0402 Fließendes Gewässer</b>				
Charakteristik:	Mittlerer Abschnitt eines Flyschbaches in einem tief eingeschnittenen Graben. Naturnahes Bachbett mit naturnaher Sohle. Zahlreiche Uferunterspülungen. Durchgehend stark beschattet durch das dichte Begleitgehölz. (Gewässer Nr.: 36)				
	Bearbeiter: Mair AVL				
lfd. Nummer:	<b>211</b>	Fläche: in m <sup>2</sup>	<b>754</b>	Länge in m:	<b>754</b>
Bestandestyp:	<b>0402 Fließendes Gewässer</b>				
Charakteristik:	Sehr schmales kleines Bächlein mit schmalen Uferbegleitgehölz. Abschnittsweise verrohrt, z.B. bei der Querung der Landesstraße. (Gewässer Nr.: 37)				
	Bearbeiter: Mair AVL				



lfd. Nummer:	<b>212</b>	Fläche: in m <sup>2</sup>	<b>4424</b>	Länge in m:	<b>2212</b>
Bestandestyp:	<b>0402 Fließendes Gewässer</b>				
Charakteristik:	Oberlauf eines Flyschbaches mit mehreren Quelllästen. Naturnah mit naturnaher Sohle. Teils in einem dichten Geölzbestand, teils mit schmalem Ufergehölz. Keine Ufersicherungen. (Gewässer Nr.: 38)				
	Bearbeiter: Mair AVL				
lfd. Nummer:	<b>213</b>	Fläche: in m <sup>2</sup>	<b>111</b>	Länge in m:	<b>111</b>
Bestandestyp:	<b>0204 Streuobstbestand (Streuobstwiese/-weide, Obstbaumreihen)</b>				
Charakteristik:					
	Bearbeiter: Mair AVL				
lfd. Nummer:	<b>214</b>	Fläche: in m <sup>2</sup>	<b>86</b>	Länge in m:	<b>86</b>
Bestandestyp:	<b>0204 Streuobstbestand (Streuobstwiese/-weide, Obstbaumreihen)</b>				
Charakteristik:					
	Bearbeiter: Mair AVL				
lfd. Nummer:	<b>215</b>	Fläche: in m <sup>2</sup>	<b>178</b>	Länge in m:	<b>178</b>
Bestandestyp:	<b>0204 Streuobstbestand (Streuobstwiese/-weide, Obstbaumreihen)</b>				
Charakteristik:					
	Bearbeiter: Mair AVL				
lfd. Nummer:	<b>216</b>	Fläche: in m <sup>2</sup>	<b>92</b>	Länge in m:	<b>92</b>
Bestandestyp:	<b>0204 Streuobstbestand (Streuobstwiese/-weide, Obstbaumreihen)</b>				
Charakteristik:					
	Bearbeiter: Mair AVL				
lfd. Nummer:	<b>217</b>	Fläche: in m <sup>2</sup>	<b>143</b>	Länge in m:	<b>143</b>
Bestandestyp:	<b>0204 Streuobstbestand (Streuobstwiese/-weide, Obstbaumreihen)</b>				
Charakteristik:					
	Bearbeiter: Mair AVL				
lfd. Nummer:	<b>218</b>	Fläche: in m <sup>2</sup>	<b>101</b>	Länge in m:	<b>101</b>
Bestandestyp:	<b>0204 Streuobstbestand (Streuobstwiese/-weide, Obstbaumreihen)</b>				
Charakteristik:					
	Bearbeiter: Mair AVL				
lfd. Nummer:	<b>219</b>	Fläche: in m <sup>2</sup>	<b>148</b>	Länge in m:	<b>148</b>
Bestandestyp:	<b>0204 Streuobstbestand (Streuobstwiese/-weide, Obstbaumreihen)</b>				
Charakteristik:					
	Bearbeiter: Mair AVL				
lfd. Nummer:	<b>220</b>	Fläche: in m <sup>2</sup>	<b>101</b>	Länge in m:	<b>101</b>
Bestandestyp:	<b>0204 Streuobstbestand (Streuobstwiese/-weide, Obstbaumreihen)</b>				
Charakteristik:					
	Bearbeiter: Mair AVL				
lfd. Nummer:	<b>221</b>	Fläche: in m <sup>2</sup>	<b>140</b>	Länge in m:	<b>140</b>
Bestandestyp:	<b>0204 Streuobstbestand (Streuobstwiese/-weide, Obstbaumreihen)</b>				
Charakteristik:					
	Bearbeiter: Mair AVL				
lfd. Nummer:	<b>222</b>	Fläche: in m <sup>2</sup>	<b>43</b>	Länge in m:	<b>43</b>
Bestandestyp:	<b>0204 Streuobstbestand (Streuobstwiese/-weide, Obstbaumreihen)</b>				
Charakteristik:					
	Bearbeiter: Mair AVL				
lfd. Nummer:	<b>223</b>	Fläche: in m <sup>2</sup>	<b>68</b>	Länge in m:	<b>68</b>
Bestandestyp:	<b>0204 Streuobstbestand (Streuobstwiese/-weide, Obstbaumreihen)</b>				
Charakteristik:					
	Bearbeiter: Mair AVL				

lfd. Nummer:	<b>224</b>	Fläche: in m <sup>2</sup>	<b>177</b>	Länge in m:	<b>177</b>
Bestandestyp:	<b>0204 Streuobstbestand (Streuobstwiese/-weide, Obstbaumreihen)</b>				
Charakteristik:	Bearbeiter: Mair AVL				
lfd. Nummer:	<b>225</b>	Fläche: in m <sup>2</sup>	<b>81</b>	Länge in m:	<b>81</b>
Bestandestyp:	<b>0204 Streuobstbestand (Streuobstwiese/-weide, Obstbaumreihen)</b>				
Charakteristik:	Bearbeiter: Mair AVL				
lfd. Nummer:	<b>226</b>	Fläche: in m <sup>2</sup>	<b>85</b>	Länge in m:	<b>85</b>
Bestandestyp:	<b>0204 Streuobstbestand (Streuobstwiese/-weide, Obstbaumreihen)</b>				
Charakteristik:	Bearbeiter: Mair AVL				
lfd. Nummer:	<b>227</b>	Fläche: in m <sup>2</sup>	<b>91</b>	Länge in m:	<b>91</b>
Bestandestyp:	<b>0204 Streuobstbestand (Streuobstwiese/-weide, Obstbaumreihen)</b>				
Charakteristik:	Bearbeiter: Mair AVL				
lfd. Nummer:	<b>228</b>	Fläche: in m <sup>2</sup>	<b>195</b>	Länge in m:	<b>195</b>
Bestandestyp:	<b>0204 Streuobstbestand (Streuobstwiese/-weide, Obstbaumreihen)</b>				
Charakteristik:	Bearbeiter: Mair AVL				
lfd. Nummer:	<b>229</b>	Fläche: in m <sup>2</sup>	<b>162</b>	Länge in m:	<b>162</b>
Bestandestyp:	<b>0204 Streuobstbestand (Streuobstwiese/-weide, Obstbaumreihen)</b>				
Charakteristik:	Bearbeiter: Mair AVL				
lfd. Nummer:	<b>230</b>	Fläche: in m <sup>2</sup>	<b>151</b>	Länge in m:	<b>151</b>
Bestandestyp:	<b>0204 Streuobstbestand (Streuobstwiese/-weide, Obstbaumreihen)</b>				
Charakteristik:	Bearbeiter: Mair AVL				
lfd. Nummer:	<b>231</b>	Fläche: in m <sup>2</sup>	<b>82</b>	Länge in m:	<b>82</b>
Bestandestyp:	<b>0204 Streuobstbestand (Streuobstwiese/-weide, Obstbaumreihen)</b>				
Charakteristik:	Bearbeiter: Mair AVL				
lfd. Nummer:	<b>232</b>	Fläche: in m <sup>2</sup>	<b>387</b>	Länge in m:	<b>387</b>
Bestandestyp:	<b>0204 Streuobstbestand (Streuobstwiese/-weide, Obstbaumreihen)</b>				
Charakteristik:	Bearbeiter: Mair AVL				
lfd. Nummer:	<b>233</b>	Fläche: in m <sup>2</sup>	<b>222</b>	Länge in m:	<b>222</b>
Bestandestyp:	<b>0204 Streuobstbestand (Streuobstwiese/-weide, Obstbaumreihen)</b>				
Charakteristik:	Bearbeiter: Mair AVL				
lfd. Nummer:	<b>234</b>	Fläche: in m <sup>2</sup>	<b>90</b>	Länge in m:	<b>90</b>
Bestandestyp:	<b>0204 Streuobstbestand (Streuobstwiese/-weide, Obstbaumreihen)</b>				
Charakteristik:	Bearbeiter: Mair AVL				
lfd. Nummer:	<b>235</b>	Fläche: in m <sup>2</sup>	<b>216</b>	Länge in m:	<b>216</b>
Bestandestyp:	<b>0204 Streuobstbestand (Streuobstwiese/-weide, Obstbaumreihen)</b>				
Charakteristik:	Bearbeiter: Mair AVL				

lfd. Nummer:	<b>236</b>	Fläche: in m <sup>2</sup>	<b>50</b>	Länge in m:	<b>50</b>
Bestandestyp:	<b>0204 Streuobstbestand (Streuobstwiese/-weide, Obstbaumreihen)</b>				
Charakteristik:	Bearbeiter: Mair AVL				
lfd. Nummer:	<b>237</b>	Fläche: in m <sup>2</sup>	<b>3805</b>	Länge in m:	<b>0</b>
Bestandestyp:	<b>0204 Streuobstbestand (Streuobstwiese/-weide, Obstbaumreihen)</b>				
Charakteristik:	Bearbeiter: Mair AVL				
lfd. Nummer:	<b>238</b>	Fläche: in m <sup>2</sup>	<b>3059</b>	Länge in m:	<b>0</b>
Bestandestyp:	<b>0204 Streuobstbestand (Streuobstwiese/-weide, Obstbaumreihen)</b>				
Charakteristik:	Bearbeiter: Mair AVL				
lfd. Nummer:	<b>239</b>	Fläche: in m <sup>2</sup>	<b>1442</b>	Länge in m:	<b>0</b>
Bestandestyp:	<b>0204 Streuobstbestand (Streuobstwiese/-weide, Obstbaumreihen)</b>				
Charakteristik:	Bearbeiter: Mair AVL				
lfd. Nummer:	<b>240</b>	Fläche: in m <sup>2</sup>	<b>8650</b>	Länge in m:	<b>0</b>
Bestandestyp:	<b>0204 Streuobstbestand (Streuobstwiese/-weide, Obstbaumreihen)</b>				
Charakteristik:	Bearbeiter: Mair AVL				
lfd. Nummer:	<b>241</b>	Fläche: in m <sup>2</sup>	<b>5220</b>	Länge in m:	<b>0</b>
Bestandestyp:	<b>0204 Streuobstbestand (Streuobstwiese/-weide, Obstbaumreihen)</b>				
Charakteristik:	Bearbeiter: Mair AVL				
lfd. Nummer:	<b>242</b>	Fläche: in m <sup>2</sup>	<b>930</b>	Länge in m:	<b>0</b>
Bestandestyp:	<b>0204 Streuobstbestand (Streuobstwiese/-weide, Obstbaumreihen)</b>				
Charakteristik:	Bearbeiter: Mair AVL				
lfd. Nummer:	<b>243</b>	Fläche: in m <sup>2</sup>	<b>2182</b>	Länge in m:	<b>0</b>
Bestandestyp:	<b>0204 Streuobstbestand (Streuobstwiese/-weide, Obstbaumreihen)</b>				
Charakteristik:	Bearbeiter: Mair AVL				
lfd. Nummer:	<b>244</b>	Fläche: in m <sup>2</sup>	<b>836</b>	Länge in m:	<b>0</b>
Bestandestyp:	<b>0204 Streuobstbestand (Streuobstwiese/-weide, Obstbaumreihen)</b>				
Charakteristik:	Bearbeiter: Mair AVL				
lfd. Nummer:	<b>245</b>	Fläche: in m <sup>2</sup>	<b>3635</b>	Länge in m:	<b>0</b>
Bestandestyp:	<b>0204 Streuobstbestand (Streuobstwiese/-weide, Obstbaumreihen)</b>				
Charakteristik:	Bearbeiter: Mair AVL				
lfd. Nummer:	<b>246</b>	Fläche: in m <sup>2</sup>	<b>1920</b>	Länge in m:	<b>0</b>
Bestandestyp:	<b>0204 Streuobstbestand (Streuobstwiese/-weide, Obstbaumreihen)</b>				
Charakteristik:	Bearbeiter: Mair AVL				
lfd. Nummer:	<b>247</b>	Fläche: in m <sup>2</sup>	<b>1150</b>	Länge in m:	<b>0</b>
Bestandestyp:	<b>0204 Streuobstbestand (Streuobstwiese/-weide, Obstbaumreihen)</b>				
Charakteristik:	Bearbeiter: Mair AVL				

lfd. Nummer:	<b>248</b>	Fläche: in m <sup>2</sup>	<b>2612</b>	Länge in m:	<b>0</b>
Bestandestyp:	<b>0204 Streuobstbestand (Streuobstwiese/-weide, Obstbaumreihen)</b>				
Charakteristik:	Bearbeiter: Mair AVL				
lfd. Nummer:	<b>249</b>	Fläche: in m <sup>2</sup>	<b>974</b>	Länge in m:	<b>0</b>
Bestandestyp:	<b>0204 Streuobstbestand (Streuobstwiese/-weide, Obstbaumreihen)</b>				
Charakteristik:	Bearbeiter: Mair AVL				
lfd. Nummer:	<b>250</b>	Fläche: in m <sup>2</sup>	<b>893</b>	Länge in m:	<b>0</b>
Bestandestyp:	<b>0204 Streuobstbestand (Streuobstwiese/-weide, Obstbaumreihen)</b>				
Charakteristik:	Bearbeiter: Mair AVL				
lfd. Nummer:	<b>251</b>	Fläche: in m <sup>2</sup>	<b>8801</b>	Länge in m:	<b>0</b>
Bestandestyp:	<b>0204 Streuobstbestand (Streuobstwiese/-weide, Obstbaumreihen)</b>				
Charakteristik:	Bearbeiter: Mair AVL				
lfd. Nummer:	<b>252</b>	Fläche: in m <sup>2</sup>	<b>1330</b>	Länge in m:	<b>0</b>
Bestandestyp:	<b>0204 Streuobstbestand (Streuobstwiese/-weide, Obstbaumreihen)</b>				
Charakteristik:	Bearbeiter: Mair AVL				
lfd. Nummer:	<b>253</b>	Fläche: in m <sup>2</sup>	<b>8860</b>	Länge in m:	<b>0</b>
Bestandestyp:	<b>0204 Streuobstbestand (Streuobstwiese/-weide, Obstbaumreihen)</b>				
Charakteristik:	Bearbeiter: Mair AVL				
lfd. Nummer:	<b>254</b>	Fläche: in m <sup>2</sup>	<b>296</b>	Länge in m:	<b>0</b>
Bestandestyp:	<b>0204 Streuobstbestand (Streuobstwiese/-weide, Obstbaumreihen)</b>				
Charakteristik:	Bearbeiter: Mair AVL				
lfd. Nummer:	<b>255</b>	Fläche: in m <sup>2</sup>	<b>10911</b>	Länge in m:	<b>0</b>
Bestandestyp:	<b>0204 Streuobstbestand (Streuobstwiese/-weide, Obstbaumreihen)</b>				
Charakteristik:	Bearbeiter: Mair AVL				
lfd. Nummer:	<b>256</b>	Fläche: in m <sup>2</sup>	<b>11567</b>	Länge in m:	<b>0</b>
Bestandestyp:	<b>0204 Streuobstbestand (Streuobstwiese/-weide, Obstbaumreihen)</b>				
Charakteristik:	Bearbeiter: Mair AVL				
lfd. Nummer:	<b>257</b>	Fläche: in m <sup>2</sup>	<b>2099</b>	Länge in m:	<b>0</b>
Bestandestyp:	<b>0204 Streuobstbestand (Streuobstwiese/-weide, Obstbaumreihen)</b>				
Charakteristik:	Bearbeiter: Mair AVL				
lfd. Nummer:	<b>258</b>	Fläche: in m <sup>2</sup>	<b>6724</b>	Länge in m:	<b>0</b>
Bestandestyp:	<b>0204 Streuobstbestand (Streuobstwiese/-weide, Obstbaumreihen)</b>				
Charakteristik:	Bearbeiter: Mair AVL				
lfd. Nummer:	<b>259</b>	Fläche: in m <sup>2</sup>	<b>1489</b>	Länge in m:	<b>0</b>
Bestandestyp:	<b>0204 Streuobstbestand (Streuobstwiese/-weide, Obstbaumreihen)</b>				
Charakteristik:	Bearbeiter: Mair AVL				



lfd. Nummer:	<b>260</b>	Fläche: in m <sup>2</sup>	<b>3101</b>	Länge in m:	<b>0</b>
Bestandestyp:	<b>0204 Streuobstbestand (Streuobstwiese/-weide, Obstbaumreihen)</b>				
Charakteristik:	Bearbeiter: Mair AVL				
lfd. Nummer:	<b>261</b>	Fläche: in m <sup>2</sup>	<b>10311</b>	Länge in m:	<b>0</b>
Bestandestyp:	<b>0204 Streuobstbestand (Streuobstwiese/-weide, Obstbaumreihen)</b>				
Charakteristik:	Bearbeiter: Mair AVL				
lfd. Nummer:	<b>262</b>	Fläche: in m <sup>2</sup>	<b>19583</b>	Länge in m:	<b>0</b>
Bestandestyp:	<b>0204 Streuobstbestand (Streuobstwiese/-weide, Obstbaumreihen)</b>				
Charakteristik:	Bearbeiter: Mair AVL				
lfd. Nummer:	<b>263</b>	Fläche: in m <sup>2</sup>	<b>100</b>	Länge in m:	<b>100</b>
Bestandestyp:	<b>0204 Streuobstbestand (Streuobstwiese/-weide, Obstbaumreihen)</b>				
Charakteristik:	Bearbeiter: Mair AVL				
lfd. Nummer:	<b>264</b>	Fläche: in m <sup>2</sup>	<b>7606</b>	Länge in m:	<b>0</b>
Bestandestyp:	<b>0401 Stehendes Gewässer</b>				
Charakteristik:	Naturnah gestalteter Teich beim Reiterhof. Vor allem das Nord- und das Westufer sind naturnah ausgestaltet. Kein Wasserpflanzenbewuchs.				
	Bearbeiter: Mair AVL				
lfd. Nummer:	<b>265</b>	Fläche: in m <sup>2</sup>	<b>2699</b>	Länge in m:	<b>0</b>
Bestandestyp:	<b>0401 Stehendes Gewässer</b>				
Charakteristik:	Naturnah gestalteter Teich beim Reiterhof. Dichter Ufergehölzbewuchs. Mehrere Flachwasserzonen mit amphibischer Vegetation.				
	Bearbeiter: Mair AVL				
lfd. Nummer:	<b>266</b>	Fläche: in m <sup>2</sup>	<b>69</b>	Länge in m:	<b>69</b>
Bestandestyp:	<b>0204 Streuobstbestand (Streuobstwiese/-weide, Obstbaumreihen)</b>				
Charakteristik:	Bearbeiter: Mair AVL				
lfd. Nummer:	<b>267</b>	Fläche: in m <sup>2</sup>	<b>183</b>	Länge in m:	<b>183</b>
Bestandestyp:	<b>0204 Streuobstbestand (Streuobstwiese/-weide, Obstbaumreihen)</b>				
Charakteristik:	Bearbeiter: Mair AVL				
lfd. Nummer:	<b>268</b>	Fläche: in m <sup>2</sup>	<b>63</b>	Länge in m:	<b>63</b>
Bestandestyp:	<b>0204 Streuobstbestand (Streuobstwiese/-weide, Obstbaumreihen)</b>				
Charakteristik:	Bearbeiter: Mair AVL				
lfd. Nummer:	<b>269</b>	Fläche: in m <sup>2</sup>	<b>72</b>	Länge in m:	<b>72</b>
Bestandestyp:	<b>0204 Streuobstbestand (Streuobstwiese/-weide, Obstbaumreihen)</b>				
Charakteristik:	Bearbeiter: Mair AVL				
lfd. Nummer:	<b>270</b>	Fläche: in m <sup>2</sup>	<b>41</b>	Länge in m:	<b>41</b>
Bestandestyp:	<b>0204 Streuobstbestand (Streuobstwiese/-weide, Obstbaumreihen)</b>				
Charakteristik:	Bearbeiter: Mair AVL				
lfd. Nummer:	<b>271</b>	Fläche: in m <sup>2</sup>	<b>147</b>	Länge in m:	<b>147</b>
Bestandestyp:	<b>0204 Streuobstbestand (Streuobstwiese/-weide, Obstbaumreihen)</b>				
Charakteristik:	Bearbeiter: Mair AVL				

lfd. Nummer:	<b>272</b>	Fläche: in m <sup>2</sup>	<b>55</b>	Länge in m:	<b>55</b>
Bestandestyp:	<b>0204 Streuobstbestand (Streuobstwiese/-weide, Obstbaumreihen)</b>				
Charakteristik:	Bearbeiter: Mair AVL				
lfd. Nummer:	<b>273</b>	Fläche: in m <sup>2</sup>	<b>179</b>	Länge in m:	<b>179</b>
Bestandestyp:	<b>0204 Streuobstbestand (Streuobstwiese/-weide, Obstbaumreihen)</b>				
Charakteristik:	Bearbeiter: Mair AVL				
lfd. Nummer:	<b>274</b>	Fläche: in m <sup>2</sup>	<b>168</b>	Länge in m:	<b>168</b>
Bestandestyp:	<b>0204 Streuobstbestand (Streuobstwiese/-weide, Obstbaumreihen)</b>				
Charakteristik:	Bearbeiter: Mair AVL				
lfd. Nummer:	<b>275</b>	Fläche: in m <sup>2</sup>	<b>286</b>	Länge in m:	<b>286</b>
Bestandestyp:	<b>0204 Streuobstbestand (Streuobstwiese/-weide, Obstbaumreihen)</b>				
Charakteristik:	Bearbeiter: Mair AVL				
lfd. Nummer:	<b>276</b>	Fläche: in m <sup>2</sup>	<b>105</b>	Länge in m:	<b>105</b>
Bestandestyp:	<b>0204 Streuobstbestand (Streuobstwiese/-weide, Obstbaumreihen)</b>				
Charakteristik:	Bearbeiter: Mair AVL				
lfd. Nummer:	<b>277</b>	Fläche: in m <sup>2</sup>	<b>94</b>	Länge in m:	<b>94</b>
Bestandestyp:	<b>0204 Streuobstbestand (Streuobstwiese/-weide, Obstbaumreihen)</b>				
Charakteristik:	Bearbeiter: Mair AVL				
lfd. Nummer:	<b>278</b>	Fläche: in m <sup>2</sup>	<b>80</b>	Länge in m:	<b>80</b>
Bestandestyp:	<b>0204 Streuobstbestand (Streuobstwiese/-weide, Obstbaumreihen)</b>				
Charakteristik:	Bearbeiter: Mair AVL				
lfd. Nummer:	<b>279</b>	Fläche: in m <sup>2</sup>	<b>36</b>	Länge in m:	<b>36</b>
Bestandestyp:	<b>0204 Streuobstbestand (Streuobstwiese/-weide, Obstbaumreihen)</b>				
Charakteristik:	Bearbeiter: Mair AVL				
lfd. Nummer:	<b>280</b>	Fläche: in m <sup>2</sup>	<b>60</b>	Länge in m:	<b>60</b>
Bestandestyp:	<b>0204 Streuobstbestand (Streuobstwiese/-weide, Obstbaumreihen)</b>				
Charakteristik:	Bearbeiter: Mair AVL				
lfd. Nummer:	<b>281</b>	Fläche: in m <sup>2</sup>	<b>132</b>	Länge in m:	<b>132</b>
Bestandestyp:	<b>0204 Streuobstbestand (Streuobstwiese/-weide, Obstbaumreihen)</b>				
Charakteristik:	Bearbeiter: Mair AVL				
lfd. Nummer:	<b>282</b>	Fläche: in m <sup>2</sup>	<b>164</b>	Länge in m:	<b>164</b>
Bestandestyp:	<b>0204 Streuobstbestand (Streuobstwiese/-weide, Obstbaumreihen)</b>				
Charakteristik:	Bearbeiter: Mair AVL				
lfd. Nummer:	<b>283</b>	Fläche: in m <sup>2</sup>	<b>40</b>	Länge in m:	<b>40</b>
Bestandestyp:	<b>0204 Streuobstbestand (Streuobstwiese/-weide, Obstbaumreihen)</b>				
Charakteristik:	Bearbeiter: Mair AVL				

lfd. Nummer:	<b>284</b>	Fläche: in m <sup>2</sup>	<b>121</b>	Länge in m:	<b>121</b>
Bestandestyp:	<b>0204 Streuobstbestand (Streuobstwiese/-weide, Obstbaumreihen)</b>				
Charakteristik:	Bearbeiter: Mair AVL				
lfd. Nummer:	<b>285</b>	Fläche: in m <sup>2</sup>	<b>63</b>	Länge in m:	<b>63</b>
Bestandestyp:	<b>0204 Streuobstbestand (Streuobstwiese/-weide, Obstbaumreihen)</b>				
Charakteristik:	Bearbeiter: Mair AVL				
lfd. Nummer:	<b>286</b>	Fläche: in m <sup>2</sup>	<b>63</b>	Länge in m:	<b>63</b>
Bestandestyp:	<b>0204 Streuobstbestand (Streuobstwiese/-weide, Obstbaumreihen)</b>				
Charakteristik:	Bearbeiter: Mair AVL				
lfd. Nummer:	<b>287</b>	Fläche: in m <sup>2</sup>	<b>81</b>	Länge in m:	<b>81</b>
Bestandestyp:	<b>0204 Streuobstbestand (Streuobstwiese/-weide, Obstbaumreihen)</b>				
Charakteristik:	Bearbeiter: Mair AVL				
lfd. Nummer:	<b>288</b>	Fläche: in m <sup>2</sup>	<b>50</b>	Länge in m:	<b>50</b>
Bestandestyp:	<b>0204 Streuobstbestand (Streuobstwiese/-weide, Obstbaumreihen)</b>				
Charakteristik:	Bearbeiter: Mair AVL				
lfd. Nummer:	<b>289</b>	Fläche: in m <sup>2</sup>	<b>99</b>	Länge in m:	<b>99</b>
Bestandestyp:	<b>0204 Streuobstbestand (Streuobstwiese/-weide, Obstbaumreihen)</b>				
Charakteristik:	Bearbeiter: Mair AVL				
lfd. Nummer:	<b>290</b>	Fläche: in m <sup>2</sup>	<b>69</b>	Länge in m:	<b>69</b>
Bestandestyp:	<b>0204 Streuobstbestand (Streuobstwiese/-weide, Obstbaumreihen)</b>				
Charakteristik:	Bearbeiter: Mair AVL				
lfd. Nummer:	<b>291</b>	Fläche: in m <sup>2</sup>	<b>46</b>	Länge in m:	<b>46</b>
Bestandestyp:	<b>0204 Streuobstbestand (Streuobstwiese/-weide, Obstbaumreihen)</b>				
Charakteristik:	Bearbeiter: Mair AVL				
lfd. Nummer:	<b>292</b>	Fläche: in m <sup>2</sup>	<b>81</b>	Länge in m:	<b>81</b>
Bestandestyp:	<b>0204 Streuobstbestand (Streuobstwiese/-weide, Obstbaumreihen)</b>				
Charakteristik:	Bearbeiter: Mair AVL				
lfd. Nummer:	<b>293</b>	Fläche: in m <sup>2</sup>	<b>62</b>	Länge in m:	<b>62</b>
Bestandestyp:	<b>0204 Streuobstbestand (Streuobstwiese/-weide, Obstbaumreihen)</b>				
Charakteristik:	Bearbeiter: Mair AVL				
lfd. Nummer:	<b>294</b>	Fläche: in m <sup>2</sup>	<b>65</b>	Länge in m:	<b>65</b>
Bestandestyp:	<b>0204 Streuobstbestand (Streuobstwiese/-weide, Obstbaumreihen)</b>				
Charakteristik:	Bearbeiter: Mair AVL				
lfd. Nummer:	<b>295</b>	Fläche: in m <sup>2</sup>	<b>149</b>	Länge in m:	<b>149</b>
Bestandestyp:	<b>0204 Streuobstbestand (Streuobstwiese/-weide, Obstbaumreihen)</b>				
Charakteristik:	Bearbeiter: Mair AVL				

lfd. Nummer:	<b>296</b>	Fläche: in m <sup>2</sup>	<b>56</b>	Länge in m:	<b>56</b>
Bestandestyp:	<b>0204 Streuobstbestand (Streuobstwiese/-weide, Obstbaumreihen)</b>				
Charakteristik:	Bearbeiter: Mair AVL				
lfd. Nummer:	<b>297</b>	Fläche: in m <sup>2</sup>	<b>27</b>	Länge in m:	<b>27</b>
Bestandestyp:	<b>0204 Streuobstbestand (Streuobstwiese/-weide, Obstbaumreihen)</b>				
Charakteristik:	Bearbeiter: Mair AVL				
lfd. Nummer:	<b>298</b>	Fläche: in m <sup>2</sup>	<b>106</b>	Länge in m:	<b>106</b>
Bestandestyp:	<b>0204 Streuobstbestand (Streuobstwiese/-weide, Obstbaumreihen)</b>				
Charakteristik:	Bearbeiter: Mair AVL				
lfd. Nummer:	<b>299</b>	Fläche: in m <sup>2</sup>	<b>80</b>	Länge in m:	<b>80</b>
Bestandestyp:	<b>0204 Streuobstbestand (Streuobstwiese/-weide, Obstbaumreihen)</b>				
Charakteristik:	Bearbeiter: Mair AVL				
lfd. Nummer:	<b>300</b>	Fläche: in m <sup>2</sup>	<b>119</b>	Länge in m:	<b>119</b>
Bestandestyp:	<b>0204 Streuobstbestand (Streuobstwiese/-weide, Obstbaumreihen)</b>				
Charakteristik:	Bearbeiter: Mair AVL				
lfd. Nummer:	<b>301</b>	Fläche: in m <sup>2</sup>	<b>92</b>	Länge in m:	<b>92</b>
Bestandestyp:	<b>0204 Streuobstbestand (Streuobstwiese/-weide, Obstbaumreihen)</b>				
Charakteristik:	Bearbeiter: Mair AVL				
lfd. Nummer:	<b>302</b>	Fläche: in m <sup>2</sup>	<b>70</b>	Länge in m:	<b>70</b>
Bestandestyp:	<b>0204 Streuobstbestand (Streuobstwiese/-weide, Obstbaumreihen)</b>				
Charakteristik:	Bearbeiter: Mair AVL				
lfd. Nummer:	<b>303</b>	Fläche: in m <sup>2</sup>	<b>63</b>	Länge in m:	<b>63</b>
Bestandestyp:	<b>0204 Streuobstbestand (Streuobstwiese/-weide, Obstbaumreihen)</b>				
Charakteristik:	Bearbeiter: Mair AVL				
lfd. Nummer:	<b>304</b>	Fläche: in m <sup>2</sup>	<b>196</b>	Länge in m:	<b>196</b>
Bestandestyp:	<b>0204 Streuobstbestand (Streuobstwiese/-weide, Obstbaumreihen)</b>				
Charakteristik:	Bearbeiter: Mair AVL				
lfd. Nummer:	<b>305</b>	Fläche: in m <sup>2</sup>	<b>88</b>	Länge in m:	<b>88</b>
Bestandestyp:	<b>0204 Streuobstbestand (Streuobstwiese/-weide, Obstbaumreihen)</b>				
Charakteristik:	Bearbeiter: Mair AVL				
lfd. Nummer:	<b>306</b>	Fläche: in m <sup>2</sup>	<b>129</b>	Länge in m:	<b>129</b>
Bestandestyp:	<b>0204 Streuobstbestand (Streuobstwiese/-weide, Obstbaumreihen)</b>				
Charakteristik:	Bearbeiter: Mair AVL				
lfd. Nummer:	<b>307</b>	Fläche: in m <sup>2</sup>	<b>166</b>	Länge in m:	<b>166</b>
Bestandestyp:	<b>0204 Streuobstbestand (Streuobstwiese/-weide, Obstbaumreihen)</b>				
Charakteristik:	Bearbeiter: Mair AVL				

lfd. Nummer:	<b>308</b>	Fläche: in m <sup>2</sup>	<b>123</b>	Länge in m:	<b>123</b>
Bestandestyp:	<b>0204 Streuobstbestand (Streuobstwiese/-weide, Obstbaumreihen)</b>				
Charakteristik:	Bearbeiter: Mair AVL				
lfd. Nummer:	<b>309</b>	Fläche: in m <sup>2</sup>	<b>439</b>	Länge in m:	<b>439</b>
Bestandestyp:	<b>0204 Streuobstbestand (Streuobstwiese/-weide, Obstbaumreihen)</b>				
Charakteristik:	Bearbeiter: Mair AVL				
lfd. Nummer:	<b>310</b>	Fläche: in m <sup>2</sup>	<b>125</b>	Länge in m:	<b>125</b>
Bestandestyp:	<b>0204 Streuobstbestand (Streuobstwiese/-weide, Obstbaumreihen)</b>				
Charakteristik:	Bearbeiter: Mair AVL				
lfd. Nummer:	<b>311</b>	Fläche: in m <sup>2</sup>	<b>102</b>	Länge in m:	<b>102</b>
Bestandestyp:	<b>0204 Streuobstbestand (Streuobstwiese/-weide, Obstbaumreihen)</b>				
Charakteristik:	Bearbeiter: Mair AVL				
lfd. Nummer:	<b>312</b>	Fläche: in m <sup>2</sup>	<b>189</b>	Länge in m:	<b>189</b>
Bestandestyp:	<b>0204 Streuobstbestand (Streuobstwiese/-weide, Obstbaumreihen)</b>				
Charakteristik:	Bearbeiter: Mair AVL				
lfd. Nummer:	<b>313</b>	Fläche: in m <sup>2</sup>	<b>135</b>	Länge in m:	<b>135</b>
Bestandestyp:	<b>0204 Streuobstbestand (Streuobstwiese/-weide, Obstbaumreihen)</b>				
Charakteristik:	Bearbeiter: Mair AVL				
lfd. Nummer:	<b>314</b>	Fläche: in m <sup>2</sup>	<b>53</b>	Länge in m:	<b>53</b>
Bestandestyp:	<b>0204 Streuobstbestand (Streuobstwiese/-weide, Obstbaumreihen)</b>				
Charakteristik:	Bearbeiter: Mair AVL				
lfd. Nummer:	<b>315</b>	Fläche: in m <sup>2</sup>	<b>150</b>	Länge in m:	<b>150</b>
Bestandestyp:	<b>0204 Streuobstbestand (Streuobstwiese/-weide, Obstbaumreihen)</b>				
Charakteristik:	Bearbeiter: Mair AVL				
lfd. Nummer:	<b>316</b>	Fläche: in m <sup>2</sup>	<b>131</b>	Länge in m:	<b>131</b>
Bestandestyp:	<b>0204 Streuobstbestand (Streuobstwiese/-weide, Obstbaumreihen)</b>				
Charakteristik:	Bearbeiter: Mair AVL				
lfd. Nummer:	<b>317</b>	Fläche: in m <sup>2</sup>	<b>104</b>	Länge in m:	<b>104</b>
Bestandestyp:	<b>0204 Streuobstbestand (Streuobstwiese/-weide, Obstbaumreihen)</b>				
Charakteristik:	Bearbeiter: Mair AVL				
lfd. Nummer:	<b>318</b>	Fläche: in m <sup>2</sup>	<b>274</b>	Länge in m:	<b>274</b>
Bestandestyp:	<b>0204 Streuobstbestand (Streuobstwiese/-weide, Obstbaumreihen)</b>				
Charakteristik:	Bearbeiter: Mair AVL				
lfd. Nummer:	<b>319</b>	Fläche: in m <sup>2</sup>	<b>72</b>	Länge in m:	<b>72</b>
Bestandestyp:	<b>0204 Streuobstbestand (Streuobstwiese/-weide, Obstbaumreihen)</b>				
Charakteristik:	Bearbeiter: Mair AVL				



lfd. Nummer:	<b>320</b>	Fläche: in m <sup>2</sup>	<b>28</b>	Länge in m:	<b>28</b>
Bestandestyp:	<b>0204 Streuobstbestand (Streuobstwiese/-weide, Obstbaumreihen)</b>				
Charakteristik:	Bearbeiter: Mair AVL				
lfd. Nummer:	<b>321</b>	Fläche: in m <sup>2</sup>	<b>116</b>	Länge in m:	<b>116</b>
Bestandestyp:	<b>0204 Streuobstbestand (Streuobstwiese/-weide, Obstbaumreihen)</b>				
Charakteristik:	Bearbeiter: Mair AVL				
lfd. Nummer:	<b>322</b>	Fläche: in m <sup>2</sup>	<b>238</b>	Länge in m:	<b>238</b>
Bestandestyp:	<b>0204 Streuobstbestand (Streuobstwiese/-weide, Obstbaumreihen)</b>				
Charakteristik:	Bearbeiter: Mair AVL				
lfd. Nummer:	<b>323</b>	Fläche: in m <sup>2</sup>	<b>113</b>	Länge in m:	<b>113</b>
Bestandestyp:	<b>0204 Streuobstbestand (Streuobstwiese/-weide, Obstbaumreihen)</b>				
Charakteristik:	Bearbeiter: Mair AVL				
lfd. Nummer:	<b>324</b>	Fläche: in m <sup>2</sup>	<b>51</b>	Länge in m:	<b>51</b>
Bestandestyp:	<b>0204 Streuobstbestand (Streuobstwiese/-weide, Obstbaumreihen)</b>				
Charakteristik:	Bearbeiter: Mair AVL				
lfd. Nummer:	<b>325</b>	Fläche: in m <sup>2</sup>	<b>59</b>	Länge in m:	<b>59</b>
Bestandestyp:	<b>0204 Streuobstbestand (Streuobstwiese/-weide, Obstbaumreihen)</b>				
Charakteristik:	Bearbeiter: Mair AVL				
lfd. Nummer:	<b>326</b>	Fläche: in m <sup>2</sup>	<b>76</b>	Länge in m:	<b>76</b>
Bestandestyp:	<b>0204 Streuobstbestand (Streuobstwiese/-weide, Obstbaumreihen)</b>				
Charakteristik:	Bearbeiter: Mair AVL				
lfd. Nummer:	<b>327</b>	Fläche: in m <sup>2</sup>	<b>331</b>	Länge in m:	<b>331</b>
Bestandestyp:	<b>0204 Streuobstbestand (Streuobstwiese/-weide, Obstbaumreihen)</b>				
Charakteristik:	Bearbeiter: Mair AVL				
lfd. Nummer:	<b>328</b>	Fläche: in m <sup>2</sup>	<b>131</b>	Länge in m:	<b>131</b>
Bestandestyp:	<b>0204 Streuobstbestand (Streuobstwiese/-weide, Obstbaumreihen)</b>				
Charakteristik:	Bearbeiter: Mair AVL				
lfd. Nummer:	<b>329</b>	Fläche: in m <sup>2</sup>	<b>99</b>	Länge in m:	<b>99</b>
Bestandestyp:	<b>0204 Streuobstbestand (Streuobstwiese/-weide, Obstbaumreihen)</b>				
Charakteristik:	Bearbeiter: Mair AVL				
lfd. Nummer:	<b>330</b>	Fläche: in m <sup>2</sup>	<b>89</b>	Länge in m:	<b>89</b>
Bestandestyp:	<b>0204 Streuobstbestand (Streuobstwiese/-weide, Obstbaumreihen)</b>				
Charakteristik:	Bearbeiter: Mair AVL				
lfd. Nummer:	<b>331</b>	Fläche: in m <sup>2</sup>	<b>117</b>	Länge in m:	<b>117</b>
Bestandestyp:	<b>0204 Streuobstbestand (Streuobstwiese/-weide, Obstbaumreihen)</b>				
Charakteristik:	Bearbeiter: Mair AVL				

lfd. Nummer:	<b>332</b>	Fläche: in m <sup>2</sup>	<b>40</b>	Länge in m:	<b>40</b>
Bestandestyp:	<b>0204 Streuobstbestand (Streuobstwiese/-weide, Obstbaumreihen)</b>				
Charakteristik:	Bearbeiter: Mair AVL				
lfd. Nummer:	<b>333</b>	Fläche: in m <sup>2</sup>	<b>233</b>	Länge in m:	<b>233</b>
Bestandestyp:	<b>0204 Streuobstbestand (Streuobstwiese/-weide, Obstbaumreihen)</b>				
Charakteristik:	Bearbeiter: Mair AVL				
lfd. Nummer:	<b>334</b>	Fläche: in m <sup>2</sup>	<b>149</b>	Länge in m:	<b>149</b>
Bestandestyp:	<b>0204 Streuobstbestand (Streuobstwiese/-weide, Obstbaumreihen)</b>				
Charakteristik:	Bearbeiter: Mair AVL				
lfd. Nummer:	<b>335</b>	Fläche: in m <sup>2</sup>	<b>6477</b>	Länge in m:	<b>0</b>
Bestandestyp:	<b>0204 Streuobstbestand (Streuobstwiese/-weide, Obstbaumreihen)</b>				
Charakteristik:	Bearbeiter: Mair AVL				
lfd. Nummer:	<b>336</b>	Fläche: in m <sup>2</sup>	<b>4334</b>	Länge in m:	<b>0</b>
Bestandestyp:	<b>0204 Streuobstbestand (Streuobstwiese/-weide, Obstbaumreihen)</b>				
Charakteristik:	Bearbeiter: Mair AVL				
lfd. Nummer:	<b>337</b>	Fläche: in m <sup>2</sup>	<b>4760</b>	Länge in m:	<b>0</b>
Bestandestyp:	<b>0204 Streuobstbestand (Streuobstwiese/-weide, Obstbaumreihen)</b>				
Charakteristik:	Bearbeiter: Mair AVL				
lfd. Nummer:	<b>338</b>	Fläche: in m <sup>2</sup>	<b>1780</b>	Länge in m:	<b>0</b>
Bestandestyp:	<b>0204 Streuobstbestand (Streuobstwiese/-weide, Obstbaumreihen)</b>				
Charakteristik:	Bearbeiter: Mair AVL				
lfd. Nummer:	<b>339</b>	Fläche: in m <sup>2</sup>	<b>1326</b>	Länge in m:	<b>0</b>
Bestandestyp:	<b>0204 Streuobstbestand (Streuobstwiese/-weide, Obstbaumreihen)</b>				
Charakteristik:	Bearbeiter: Mair AVL				
lfd. Nummer:	<b>340</b>	Fläche: in m <sup>2</sup>	<b>9657</b>	Länge in m:	<b>0</b>
Bestandestyp:	<b>0204 Streuobstbestand (Streuobstwiese/-weide, Obstbaumreihen)</b>				
Charakteristik:	Bearbeiter: Mair AVL				
lfd. Nummer:	<b>341</b>	Fläche: in m <sup>2</sup>	<b>4164</b>	Länge in m:	<b>0</b>
Bestandestyp:	<b>0204 Streuobstbestand (Streuobstwiese/-weide, Obstbaumreihen)</b>				
Charakteristik:	Bearbeiter: Mair AVL				
lfd. Nummer:	<b>342</b>	Fläche: in m <sup>2</sup>	<b>330</b>	Länge in m:	<b>0</b>
Bestandestyp:	<b>0204 Streuobstbestand (Streuobstwiese/-weide, Obstbaumreihen)</b>				
Charakteristik:	Bearbeiter: Mair AVL				
lfd. Nummer:	<b>343</b>	Fläche: in m <sup>2</sup>	<b>2044</b>	Länge in m:	<b>0</b>
Bestandestyp:	<b>0204 Streuobstbestand (Streuobstwiese/-weide, Obstbaumreihen)</b>				
Charakteristik:	Bearbeiter: Mair AVL				

lfd. Nummer:	<b>344</b>	Fläche: in m <sup>2</sup>	<b>4319</b>	Länge in m:	<b>0</b>
Bestandestyp:	<b>0204 Streuobstbestand (Streuobstwiese/-weide, Obstbaumreihen)</b>				
Charakteristik:	Bearbeiter: Mair AVL				
lfd. Nummer:	<b>345</b>	Fläche: in m <sup>2</sup>	<b>1956</b>	Länge in m:	<b>0</b>
Bestandestyp:	<b>0204 Streuobstbestand (Streuobstwiese/-weide, Obstbaumreihen)</b>				
Charakteristik:	Bearbeiter: Mair AVL				
lfd. Nummer:	<b>346</b>	Fläche: in m <sup>2</sup>	<b>2918</b>	Länge in m:	<b>0</b>
Bestandestyp:	<b>0204 Streuobstbestand (Streuobstwiese/-weide, Obstbaumreihen)</b>				
Charakteristik:	Bearbeiter: Mair AVL				
lfd. Nummer:	<b>347</b>	Fläche: in m <sup>2</sup>	<b>6177</b>	Länge in m:	<b>0</b>
Bestandestyp:	<b>0204 Streuobstbestand (Streuobstwiese/-weide, Obstbaumreihen)</b>				
Charakteristik:	Bearbeiter: Mair AVL				
lfd. Nummer:	<b>348</b>	Fläche: in m <sup>2</sup>	<b>3105</b>	Länge in m:	<b>0</b>
Bestandestyp:	<b>0204 Streuobstbestand (Streuobstwiese/-weide, Obstbaumreihen)</b>				
Charakteristik:	Bearbeiter: Mair AVL				
lfd. Nummer:	<b>349</b>	Fläche: in m <sup>2</sup>	<b>104</b>	Länge in m:	<b>104</b>
Bestandestyp:	<b>0204 Streuobstbestand (Streuobstwiese/-weide, Obstbaumreihen)</b>				
Charakteristik:	Bearbeiter: Mair AVL				
lfd. Nummer:	<b>350</b>	Fläche: in m <sup>2</sup>	<b>46</b>	Länge in m:	<b>46</b>
Bestandestyp:	<b>0204 Streuobstbestand (Streuobstwiese/-weide, Obstbaumreihen)</b>				
Charakteristik:	Bearbeiter: Mair AVL				
lfd. Nummer:	<b>351</b>	Fläche: in m <sup>2</sup>	<b>82</b>	Länge in m:	<b>82</b>
Bestandestyp:	<b>0204 Streuobstbestand (Streuobstwiese/-weide, Obstbaumreihen)</b>				
Charakteristik:	Bearbeiter: Mair AVL				
lfd. Nummer:	<b>352</b>	Fläche: in m <sup>2</sup>	<b>56</b>	Länge in m:	<b>0</b>
Bestandestyp:	<b>0204 Streuobstbestand (Streuobstwiese/-weide, Obstbaumreihen)</b>				
Charakteristik:	Bearbeiter: Mair AVL				
lfd. Nummer:	<b>353</b>	Fläche: in m <sup>2</sup>	<b>5000</b>	Länge in m:	<b>0</b>
Bestandestyp:	<b>0204 Streuobstbestand (Streuobstwiese/-weide, Obstbaumreihen)</b>				
Charakteristik:	Bearbeiter: Mair AVL				
lfd. Nummer:	<b>354</b>	Fläche: in m <sup>2</sup>	<b>2273</b>	Länge in m:	<b>0</b>
Bestandestyp:	<b>0204 Streuobstbestand (Streuobstwiese/-weide, Obstbaumreihen)</b>				
Charakteristik:	Bearbeiter: Mair AVL				
lfd. Nummer:	<b>355</b>	Fläche: in m <sup>2</sup>	<b>1253</b>	Länge in m:	<b>0</b>
Bestandestyp:	<b>0204 Streuobstbestand (Streuobstwiese/-weide, Obstbaumreihen)</b>				
Charakteristik:	Bearbeiter: Mair AVL				

lfd. Nummer:	<b>356</b>	Fläche: in m <sup>2</sup>	<b>863</b>	Länge in m:	<b>0</b>
Bestandestyp:	<b>0204 Streuobstbestand (Streuobstwiese/-weide, Obstbaumreihen)</b>				
Charakteristik:	Bearbeiter: Mair AVL				
lfd. Nummer:	<b>357</b>	Fläche: in m <sup>2</sup>	<b>2403</b>	Länge in m:	<b>0</b>
Bestandestyp:	<b>0204 Streuobstbestand (Streuobstwiese/-weide, Obstbaumreihen)</b>				
Charakteristik:	Bearbeiter: Mair AVL				
lfd. Nummer:	<b>358</b>	Fläche: in m <sup>2</sup>	<b>920</b>	Länge in m:	<b>0</b>
Bestandestyp:	<b>0204 Streuobstbestand (Streuobstwiese/-weide, Obstbaumreihen)</b>				
Charakteristik:	Bearbeiter: Mair AVL				
lfd. Nummer:	<b>359</b>	Fläche: in m <sup>2</sup>	<b>1947</b>	Länge in m:	<b>0</b>
Bestandestyp:	<b>0204 Streuobstbestand (Streuobstwiese/-weide, Obstbaumreihen)</b>				
Charakteristik:	Bearbeiter: Mair AVL				
lfd. Nummer:	<b>360</b>	Fläche: in m <sup>2</sup>	<b>11614</b>	Länge in m:	<b>0</b>
Bestandestyp:	<b>0204 Streuobstbestand (Streuobstwiese/-weide, Obstbaumreihen)</b>				
Charakteristik:	Bearbeiter: Mair AVL				
lfd. Nummer:	<b>361</b>	Fläche: in m <sup>2</sup>	<b>1868</b>	Länge in m:	<b>0</b>
Bestandestyp:	<b>0204 Streuobstbestand (Streuobstwiese/-weide, Obstbaumreihen)</b>				
Charakteristik:	Bearbeiter: Mair AVL				
lfd. Nummer:	<b>362</b>	Fläche: in m <sup>2</sup>	<b>6572</b>	Länge in m:	<b>0</b>
Bestandestyp:	<b>0204 Streuobstbestand (Streuobstwiese/-weide, Obstbaumreihen)</b>				
Charakteristik:	Bearbeiter: Mair AVL				
lfd. Nummer:	<b>363</b>	Fläche: in m <sup>2</sup>	<b>1568</b>	Länge in m:	<b>0</b>
Bestandestyp:	<b>0204 Streuobstbestand (Streuobstwiese/-weide, Obstbaumreihen)</b>				
Charakteristik:	Bearbeiter: Mair AVL				
lfd. Nummer:	<b>364</b>	Fläche: in m <sup>2</sup>	<b>767</b>	Länge in m:	<b>0</b>
Bestandestyp:	<b>0204 Streuobstbestand (Streuobstwiese/-weide, Obstbaumreihen)</b>				
Charakteristik:	Bearbeiter: Mair AVL				
lfd. Nummer:	<b>365</b>	Fläche: in m <sup>2</sup>	<b>986</b>	Länge in m:	<b>0</b>
Bestandestyp:	<b>0204 Streuobstbestand (Streuobstwiese/-weide, Obstbaumreihen)</b>				
Charakteristik:	Bearbeiter: Mair AVL				
lfd. Nummer:	<b>366</b>	Fläche: in m <sup>2</sup>	<b>1148</b>	Länge in m:	<b>0</b>
Bestandestyp:	<b>0204 Streuobstbestand (Streuobstwiese/-weide, Obstbaumreihen)</b>				
Charakteristik:	Bearbeiter: Mair AVL				
lfd. Nummer:	<b>367</b>	Fläche: in m <sup>2</sup>	<b>1867</b>	Länge in m:	<b>0</b>
Bestandestyp:	<b>0204 Streuobstbestand (Streuobstwiese/-weide, Obstbaumreihen)</b>				
Charakteristik:	Bearbeiter: Mair AVL				

lfd. Nummer:	<b>368</b>	Fläche: in m <sup>2</sup>	<b>3912</b>	Länge in m:	<b>0</b>
Bestandestyp:	<b>0204 Streuobstbestand (Streuobstwiese/-weide, Obstbaumreihen)</b>				
Charakteristik:	Bearbeiter: Mair AVL				
lfd. Nummer:	<b>369</b>	Fläche: in m <sup>2</sup>	<b>2328</b>	Länge in m:	<b>0</b>
Bestandestyp:	<b>0204 Streuobstbestand (Streuobstwiese/-weide, Obstbaumreihen)</b>				
Charakteristik:	Bearbeiter: Mair AVL				
lfd. Nummer:	<b>370</b>	Fläche: in m <sup>2</sup>	<b>1618</b>	Länge in m:	<b>0</b>
Bestandestyp:	<b>0204 Streuobstbestand (Streuobstwiese/-weide, Obstbaumreihen)</b>				
Charakteristik:	Bearbeiter: Mair AVL				
lfd. Nummer:	<b>371</b>	Fläche: in m <sup>2</sup>	<b>1187</b>	Länge in m:	<b>0</b>
Bestandestyp:	<b>0204 Streuobstbestand (Streuobstwiese/-weide, Obstbaumreihen)</b>				
Charakteristik:	Bearbeiter: Mair AVL				
lfd. Nummer:	<b>372</b>	Fläche: in m <sup>2</sup>	<b>3306</b>	Länge in m:	<b>0</b>
Bestandestyp:	<b>0204 Streuobstbestand (Streuobstwiese/-weide, Obstbaumreihen)</b>				
Charakteristik:	Bearbeiter: Mair AVL				
lfd. Nummer:	<b>373</b>	Fläche: in m <sup>2</sup>	<b>1153</b>	Länge in m:	<b>0</b>
Bestandestyp:	<b>0204 Streuobstbestand (Streuobstwiese/-weide, Obstbaumreihen)</b>				
Charakteristik:	Bearbeiter: Mair AVL				
lfd. Nummer:	<b>374</b>	Fläche: in m <sup>2</sup>	<b>328</b>	Länge in m:	<b>0</b>
Bestandestyp:	<b>0204 Streuobstbestand (Streuobstwiese/-weide, Obstbaumreihen)</b>				
Charakteristik:	Bearbeiter: Mair AVL				
lfd. Nummer:	<b>375</b>	Fläche: in m <sup>2</sup>	<b>1634</b>	Länge in m:	<b>0</b>
Bestandestyp:	<b>0204 Streuobstbestand (Streuobstwiese/-weide, Obstbaumreihen)</b>				
Charakteristik:	Bearbeiter: Mair AVL				
lfd. Nummer:	<b>376</b>	Fläche: in m <sup>2</sup>	<b>981</b>	Länge in m:	<b>0</b>
Bestandestyp:	<b>0204 Streuobstbestand (Streuobstwiese/-weide, Obstbaumreihen)</b>				
Charakteristik:	Bearbeiter: Mair AVL				
lfd. Nummer:	<b>377</b>	Fläche: in m <sup>2</sup>	<b>1075</b>	Länge in m:	<b>0</b>
Bestandestyp:	<b>0204 Streuobstbestand (Streuobstwiese/-weide, Obstbaumreihen)</b>				
Charakteristik:	Bearbeiter: Mair AVL				
lfd. Nummer:	<b>378</b>	Fläche: in m <sup>2</sup>	<b>3462</b>	Länge in m:	<b>0</b>
Bestandestyp:	<b>0204 Streuobstbestand (Streuobstwiese/-weide, Obstbaumreihen)</b>				
Charakteristik:	Bearbeiter: Mair AVL				
lfd. Nummer:	<b>379</b>	Fläche: in m <sup>2</sup>	<b>2525</b>	Länge in m:	<b>0</b>
Bestandestyp:	<b>0204 Streuobstbestand (Streuobstwiese/-weide, Obstbaumreihen)</b>				
Charakteristik:	Bearbeiter: Mair AVL				



lfd. Nummer:	<b>380</b>	Fläche: in m <sup>2</sup>	<b>7311</b>	Länge in m:	<b>0</b>
Bestandestyp:	<b>0204 Streuobstbestand (Streuobstwiese/-weide, Obstbaumreihen)</b>				
Charakteristik:	Bearbeiter: Mair AVL				
lfd. Nummer:	<b>381</b>	Fläche: in m <sup>2</sup>	<b>1926</b>	Länge in m:	<b>0</b>
Bestandestyp:	<b>0204 Streuobstbestand (Streuobstwiese/-weide, Obstbaumreihen)</b>				
Charakteristik:	Bearbeiter: Mair AVL				
lfd. Nummer:	<b>382</b>	Fläche: in m <sup>2</sup>	<b>647</b>	Länge in m:	<b>0</b>
Bestandestyp:	<b>0204 Streuobstbestand (Streuobstwiese/-weide, Obstbaumreihen)</b>				
Charakteristik:	Bearbeiter: Mair AVL				
lfd. Nummer:	<b>383</b>	Fläche: in m <sup>2</sup>	<b>2537</b>	Länge in m:	<b>0</b>
Bestandestyp:	<b>0204 Streuobstbestand (Streuobstwiese/-weide, Obstbaumreihen)</b>				
Charakteristik:	Bearbeiter: Mair AVL				
lfd. Nummer:	<b>384</b>	Fläche: in m <sup>2</sup>	<b>3051</b>	Länge in m:	<b>0</b>
Bestandestyp:	<b>0204 Streuobstbestand (Streuobstwiese/-weide, Obstbaumreihen)</b>				
Charakteristik:	Bearbeiter: Mair AVL				
lfd. Nummer:	<b>385</b>	Fläche: in m <sup>2</sup>	<b>1170</b>	Länge in m:	<b>0</b>
Bestandestyp:	<b>0204 Streuobstbestand (Streuobstwiese/-weide, Obstbaumreihen)</b>				
Charakteristik:	Bearbeiter: Mair AVL				
lfd. Nummer:	<b>386</b>	Fläche: in m <sup>2</sup>	<b>2106</b>	Länge in m:	<b>0</b>
Bestandestyp:	<b>0204 Streuobstbestand (Streuobstwiese/-weide, Obstbaumreihen)</b>				
Charakteristik:	Bearbeiter: Mair AVL				
lfd. Nummer:	<b>387</b>	Fläche: in m <sup>2</sup>	<b>9457</b>	Länge in m:	<b>0</b>
Bestandestyp:	<b>0204 Streuobstbestand (Streuobstwiese/-weide, Obstbaumreihen)</b>				
Charakteristik:	Bearbeiter: Mair AVL				
lfd. Nummer:	<b>388</b>	Fläche: in m <sup>2</sup>	<b>1103</b>	Länge in m:	<b>0</b>
Bestandestyp:	<b>0204 Streuobstbestand (Streuobstwiese/-weide, Obstbaumreihen)</b>				
Charakteristik:	Bearbeiter: Mair AVL				
lfd. Nummer:	<b>389</b>	Fläche: in m <sup>2</sup>	<b>1320</b>	Länge in m:	<b>0</b>
Bestandestyp:	<b>0204 Streuobstbestand (Streuobstwiese/-weide, Obstbaumreihen)</b>				
Charakteristik:	Bearbeiter: Mair AVL				
lfd. Nummer:	<b>390</b>	Fläche: in m <sup>2</sup>	<b>5203</b>	Länge in m:	<b>0</b>
Bestandestyp:	<b>0204 Streuobstbestand (Streuobstwiese/-weide, Obstbaumreihen)</b>				
Charakteristik:	Bearbeiter: Mair AVL				
lfd. Nummer:	<b>391</b>	Fläche: in m <sup>2</sup>	<b>2830</b>	Länge in m:	<b>0</b>
Bestandestyp:	<b>0204 Streuobstbestand (Streuobstwiese/-weide, Obstbaumreihen)</b>				
Charakteristik:	Bearbeiter: Mair AVL				

lfd. Nummer:	<b>392</b>	Fläche: in m <sup>2</sup>	<b>3713</b>	Länge in m:	<b>0</b>
Bestandestyp:	<b>0204 Streuobstbestand (Streuobstwiese/-weide, Obstbaumreihen)</b>				
Charakteristik:	Bearbeiter: Mair AVL				
lfd. Nummer:	<b>393</b>	Fläche: in m <sup>2</sup>	<b>106</b>	Länge in m:	<b>106</b>
Bestandestyp:	<b>0204 Streuobstbestand (Streuobstwiese/-weide, Obstbaumreihen)</b>				
Charakteristik:	Bearbeiter: Mair AVL				
lfd. Nummer:	<b>394</b>	Fläche: in m <sup>2</sup>	<b>78</b>	Länge in m:	<b>78</b>
Bestandestyp:	<b>0204 Streuobstbestand (Streuobstwiese/-weide, Obstbaumreihen)</b>				
Charakteristik:	Bearbeiter: Mair AVL				
lfd. Nummer:	<b>395</b>	Fläche: in m <sup>2</sup>	<b>174</b>	Länge in m:	<b>174</b>
Bestandestyp:	<b>0204 Streuobstbestand (Streuobstwiese/-weide, Obstbaumreihen)</b>				
Charakteristik:	Bearbeiter: Mair AVL				
lfd. Nummer:	<b>396</b>	Fläche: in m <sup>2</sup>	<b>64</b>	Länge in m:	<b>64</b>
Bestandestyp:	<b>0204 Streuobstbestand (Streuobstwiese/-weide, Obstbaumreihen)</b>				
Charakteristik:	Bearbeiter: Mair AVL				
lfd. Nummer:	<b>397</b>	Fläche: in m <sup>2</sup>	<b>443</b>	Länge in m:	<b>443</b>
Bestandestyp:	<b>0204 Streuobstbestand (Streuobstwiese/-weide, Obstbaumreihen)</b>				
Charakteristik:	Bearbeiter: Mair AVL				
lfd. Nummer:	<b>398</b>	Fläche: in m <sup>2</sup>	<b>91</b>	Länge in m:	<b>91</b>
Bestandestyp:	<b>0204 Streuobstbestand (Streuobstwiese/-weide, Obstbaumreihen)</b>				
Charakteristik:	Bearbeiter: Mair AVL				
lfd. Nummer:	<b>399</b>	Fläche: in m <sup>2</sup>	<b>85</b>	Länge in m:	<b>85</b>
Bestandestyp:	<b>0204 Streuobstbestand (Streuobstwiese/-weide, Obstbaumreihen)</b>				
Charakteristik:	Bearbeiter: Mair AVL				
lfd. Nummer:	<b>400</b>	Fläche: in m <sup>2</sup>	<b>86</b>	Länge in m:	<b>86</b>
Bestandestyp:	<b>0204 Streuobstbestand (Streuobstwiese/-weide, Obstbaumreihen)</b>				
Charakteristik:	Bearbeiter: Mair AVL				
lfd. Nummer:	<b>401</b>	Fläche: in m <sup>2</sup>	<b>160</b>	Länge in m:	<b>160</b>
Bestandestyp:	<b>0204 Streuobstbestand (Streuobstwiese/-weide, Obstbaumreihen)</b>				
Charakteristik:	Bearbeiter: Mair AVL				
lfd. Nummer:	<b>402</b>	Fläche: in m <sup>2</sup>	<b>175</b>	Länge in m:	<b>175</b>
Bestandestyp:	<b>0204 Streuobstbestand (Streuobstwiese/-weide, Obstbaumreihen)</b>				
Charakteristik:	Bearbeiter: Mair AVL				
lfd. Nummer:	<b>403</b>	Fläche: in m <sup>2</sup>	<b>74</b>	Länge in m:	<b>74</b>
Bestandestyp:	<b>0204 Streuobstbestand (Streuobstwiese/-weide, Obstbaumreihen)</b>				
Charakteristik:	Bearbeiter: Mair AVL				

lfd. Nummer:	<b>404</b>	Fläche: in m <sup>2</sup>	<b>207</b>	Länge in m:	<b>207</b>
Bestandestyp:	<b>0204 Streuobstbestand (Streuobstwiese/-weide, Obstbaumreihen)</b>				
Charakteristik:	Bearbeiter: Mair AVL				
lfd. Nummer:	<b>405</b>	Fläche: in m <sup>2</sup>	<b>309</b>	Länge in m:	<b>309</b>
Bestandestyp:	<b>0204 Streuobstbestand (Streuobstwiese/-weide, Obstbaumreihen)</b>				
Charakteristik:	Bearbeiter: Mair AVL				
lfd. Nummer:	<b>406</b>	Fläche: in m <sup>2</sup>	<b>87</b>	Länge in m:	<b>87</b>
Bestandestyp:	<b>0204 Streuobstbestand (Streuobstwiese/-weide, Obstbaumreihen)</b>				
Charakteristik:	Bearbeiter: Mair AVL				
lfd. Nummer:	<b>407</b>	Fläche: in m <sup>2</sup>	<b>80</b>	Länge in m:	<b>80</b>
Bestandestyp:	<b>0204 Streuobstbestand (Streuobstwiese/-weide, Obstbaumreihen)</b>				
Charakteristik:	Bearbeiter: Mair AVL				
lfd. Nummer:	<b>408</b>	Fläche: in m <sup>2</sup>	<b>30</b>	Länge in m:	<b>30</b>
Bestandestyp:	<b>0204 Streuobstbestand (Streuobstwiese/-weide, Obstbaumreihen)</b>				
Charakteristik:	Bearbeiter: Mair AVL				
lfd. Nummer:	<b>409</b>	Fläche: in m <sup>2</sup>	<b>192</b>	Länge in m:	<b>192</b>
Bestandestyp:	<b>0204 Streuobstbestand (Streuobstwiese/-weide, Obstbaumreihen)</b>				
Charakteristik:	Bearbeiter: Mair AVL				
lfd. Nummer:	<b>410</b>	Fläche: in m <sup>2</sup>	<b>89</b>	Länge in m:	<b>89</b>
Bestandestyp:	<b>0204 Streuobstbestand (Streuobstwiese/-weide, Obstbaumreihen)</b>				
Charakteristik:	Bearbeiter: Mair AVL				
lfd. Nummer:	<b>411</b>	Fläche: in m <sup>2</sup>	<b>71</b>	Länge in m:	<b>71</b>
Bestandestyp:	<b>0204 Streuobstbestand (Streuobstwiese/-weide, Obstbaumreihen)</b>				
Charakteristik:	Bearbeiter: Mair AVL				
lfd. Nummer:	<b>412</b>	Fläche: in m <sup>2</sup>	<b>133</b>	Länge in m:	<b>133</b>
Bestandestyp:	<b>0204 Streuobstbestand (Streuobstwiese/-weide, Obstbaumreihen)</b>				
Charakteristik:	Bearbeiter: Mair AVL				
lfd. Nummer:	<b>413</b>	Fläche: in m <sup>2</sup>	<b>60</b>	Länge in m:	<b>60</b>
Bestandestyp:	<b>0204 Streuobstbestand (Streuobstwiese/-weide, Obstbaumreihen)</b>				
Charakteristik:	Bearbeiter: Mair AVL				
lfd. Nummer:	<b>414</b>	Fläche: in m <sup>2</sup>	<b>271</b>	Länge in m:	<b>271</b>
Bestandestyp:	<b>0204 Streuobstbestand (Streuobstwiese/-weide, Obstbaumreihen)</b>				
Charakteristik:	Bearbeiter: Mair AVL				
lfd. Nummer:	<b>415</b>	Fläche: in m <sup>2</sup>	<b>62</b>	Länge in m:	<b>62</b>
Bestandestyp:	<b>0204 Streuobstbestand (Streuobstwiese/-weide, Obstbaumreihen)</b>				
Charakteristik:	Bearbeiter: Mair AVL				

lfd. Nummer:	<b>416</b>	Fläche: in m <sup>2</sup>	<b>168</b>	Länge in m:	<b>168</b>
Bestandestyp:	<b>0204 Streuobstbestand (Streuobstwiese/-weide, Obstbaumreihen)</b>				
Charakteristik:	Bearbeiter: Mair AVL				
lfd. Nummer:	<b>417</b>	Fläche: in m <sup>2</sup>	<b>49</b>	Länge in m:	<b>49</b>
Bestandestyp:	<b>0204 Streuobstbestand (Streuobstwiese/-weide, Obstbaumreihen)</b>				
Charakteristik:	Bearbeiter: Mair AVL				
lfd. Nummer:	<b>418</b>	Fläche: in m <sup>2</sup>	<b>73</b>	Länge in m:	<b>73</b>
Bestandestyp:	<b>0204 Streuobstbestand (Streuobstwiese/-weide, Obstbaumreihen)</b>				
Charakteristik:	Bearbeiter: Mair AVL				
lfd. Nummer:	<b>419</b>	Fläche: in m <sup>2</sup>	<b>146</b>	Länge in m:	<b>146</b>
Bestandestyp:	<b>0204 Streuobstbestand (Streuobstwiese/-weide, Obstbaumreihen)</b>				
Charakteristik:	Bearbeiter: Mair AVL				
lfd. Nummer:	<b>420</b>	Fläche: in m <sup>2</sup>	<b>174</b>	Länge in m:	<b>174</b>
Bestandestyp:	<b>0204 Streuobstbestand (Streuobstwiese/-weide, Obstbaumreihen)</b>				
Charakteristik:	Bearbeiter: Mair AVL				
lfd. Nummer:	<b>421</b>	Fläche: in m <sup>2</sup>	<b>112</b>	Länge in m:	<b>112</b>
Bestandestyp:	<b>0204 Streuobstbestand (Streuobstwiese/-weide, Obstbaumreihen)</b>				
Charakteristik:	Bearbeiter: Mair AVL				
lfd. Nummer:	<b>422</b>	Fläche: in m <sup>2</sup>	<b>166</b>	Länge in m:	<b>166</b>
Bestandestyp:	<b>0204 Streuobstbestand (Streuobstwiese/-weide, Obstbaumreihen)</b>				
Charakteristik:	Bearbeiter: Mair AVL				
lfd. Nummer:	<b>423</b>	Fläche: in m <sup>2</sup>	<b>164</b>	Länge in m:	<b>164</b>
Bestandestyp:	<b>0204 Streuobstbestand (Streuobstwiese/-weide, Obstbaumreihen)</b>				
Charakteristik:	Bearbeiter: Mair AVL				
lfd. Nummer:	<b>424</b>	Fläche: in m <sup>2</sup>	<b>128</b>	Länge in m:	<b>128</b>
Bestandestyp:	<b>0204 Streuobstbestand (Streuobstwiese/-weide, Obstbaumreihen)</b>				
Charakteristik:	Bearbeiter: Mair AVL				
lfd. Nummer:	<b>425</b>	Fläche: in m <sup>2</sup>	<b>166</b>	Länge in m:	<b>166</b>
Bestandestyp:	<b>0204 Streuobstbestand (Streuobstwiese/-weide, Obstbaumreihen)</b>				
Charakteristik:	Bearbeiter: Mair AVL				
lfd. Nummer:	<b>426</b>	Fläche: in m <sup>2</sup>	<b>150</b>	Länge in m:	<b>150</b>
Bestandestyp:	<b>0204 Streuobstbestand (Streuobstwiese/-weide, Obstbaumreihen)</b>				
Charakteristik:	Bearbeiter: Mair AVL				
lfd. Nummer:	<b>427</b>	Fläche: in m <sup>2</sup>	<b>127</b>	Länge in m:	<b>127</b>
Bestandestyp:	<b>0204 Streuobstbestand (Streuobstwiese/-weide, Obstbaumreihen)</b>				
Charakteristik:	Bearbeiter: Mair AVL				

lfd. Nummer:	<b>428</b>	Fläche: in m <sup>2</sup>	<b>263</b>	Länge in m:	<b>263</b>
Bestandestyp:	<b>0204 Streuobstbestand (Streuobstwiese/-weide, Obstbaumreihen)</b>				
Charakteristik:	Bearbeiter: Mair AVL				
lfd. Nummer:	<b>429</b>	Fläche: in m <sup>2</sup>	<b>2575</b>	Länge in m:	<b>0</b>
Bestandestyp:	<b>0204 Streuobstbestand (Streuobstwiese/-weide, Obstbaumreihen)</b>				
Charakteristik:	Bearbeiter: Mair AVL				
lfd. Nummer:	<b>430</b>	Fläche: in m <sup>2</sup>	<b>4120</b>	Länge in m:	<b>0</b>
Bestandestyp:	<b>0204 Streuobstbestand (Streuobstwiese/-weide, Obstbaumreihen)</b>				
Charakteristik:	Bearbeiter: Mair AVL				
lfd. Nummer:	<b>431</b>	Fläche: in m <sup>2</sup>	<b>1179</b>	Länge in m:	<b>0</b>
Bestandestyp:	<b>0204 Streuobstbestand (Streuobstwiese/-weide, Obstbaumreihen)</b>				
Charakteristik:	Bearbeiter: Mair AVL				
lfd. Nummer:	<b>432</b>	Fläche: in m <sup>2</sup>	<b>3411</b>	Länge in m:	<b>0</b>
Bestandestyp:	<b>0204 Streuobstbestand (Streuobstwiese/-weide, Obstbaumreihen)</b>				
Charakteristik:	Bearbeiter: Mair AVL				
lfd. Nummer:	<b>433</b>	Fläche: in m <sup>2</sup>	<b>3397</b>	Länge in m:	<b>0</b>
Bestandestyp:	<b>0204 Streuobstbestand (Streuobstwiese/-weide, Obstbaumreihen)</b>				
Charakteristik:	Bearbeiter: Mair AVL				
lfd. Nummer:	<b>434</b>	Fläche: in m <sup>2</sup>	<b>4686</b>	Länge in m:	<b>0</b>
Bestandestyp:	<b>0204 Streuobstbestand (Streuobstwiese/-weide, Obstbaumreihen)</b>				
Charakteristik:	Bearbeiter: Mair AVL				
lfd. Nummer:	<b>435</b>	Fläche: in m <sup>2</sup>	<b>3779</b>	Länge in m:	<b>0</b>
Bestandestyp:	<b>0204 Streuobstbestand (Streuobstwiese/-weide, Obstbaumreihen)</b>				
Charakteristik:	Bearbeiter: Mair AVL				
lfd. Nummer:	<b>436</b>	Fläche: in m <sup>2</sup>	<b>1343</b>	Länge in m:	<b>0</b>
Bestandestyp:	<b>0204 Streuobstbestand (Streuobstwiese/-weide, Obstbaumreihen)</b>				
Charakteristik:	Bearbeiter: Mair AVL				
lfd. Nummer:	<b>437</b>	Fläche: in m <sup>2</sup>	<b>3779</b>	Länge in m:	<b>0</b>
Bestandestyp:	<b>0204 Streuobstbestand (Streuobstwiese/-weide, Obstbaumreihen)</b>				
Charakteristik:	Bearbeiter: Mair AVL				
lfd. Nummer:	<b>438</b>	Fläche: in m <sup>2</sup>	<b>8318</b>	Länge in m:	<b>0</b>
Bestandestyp:	<b>0204 Streuobstbestand (Streuobstwiese/-weide, Obstbaumreihen)</b>				
Charakteristik:	Bearbeiter: Mair AVL				
lfd. Nummer:	<b>439</b>	Fläche: in m <sup>2</sup>	<b>2436</b>	Länge in m:	<b>0</b>
Bestandestyp:	<b>0204 Streuobstbestand (Streuobstwiese/-weide, Obstbaumreihen)</b>				
Charakteristik:	Bearbeiter: Mair AVL				



lfd. Nummer:	<b>440</b>	Fläche: in m <sup>2</sup>	<b>5891</b>	Länge in m:	<b>0</b>
Bestandestyp:	<b>0204 Streuobstbestand (Streuobstwiese/-weide, Obstbaumreihen)</b>				
Charakteristik:	Bearbeiter: Mair AVL				
lfd. Nummer:	<b>441</b>	Fläche: in m <sup>2</sup>	<b>18010</b>	Länge in m:	<b>0</b>
Bestandestyp:	<b>0204 Streuobstbestand (Streuobstwiese/-weide, Obstbaumreihen)</b>				
Charakteristik:	Bearbeiter: Mair AVL				
lfd. Nummer:	<b>442</b>	Fläche: in m <sup>2</sup>	<b>5418</b>	Länge in m:	<b>0</b>
Bestandestyp:	<b>0204 Streuobstbestand (Streuobstwiese/-weide, Obstbaumreihen)</b>				
Charakteristik:	Bearbeiter: Mair AVL				
lfd. Nummer:	<b>443</b>	Fläche: in m <sup>2</sup>	<b>7888</b>	Länge in m:	<b>0</b>
Bestandestyp:	<b>0204 Streuobstbestand (Streuobstwiese/-weide, Obstbaumreihen)</b>				
Charakteristik:	Bearbeiter: Mair AVL				
lfd. Nummer:	<b>444</b>	Fläche: in m <sup>2</sup>	<b>1419</b>	Länge in m:	<b>0</b>
Bestandestyp:	<b>0204 Streuobstbestand (Streuobstwiese/-weide, Obstbaumreihen)</b>				
Charakteristik:	Bearbeiter: Mair AVL				
lfd. Nummer:	<b>445</b>	Fläche: in m <sup>2</sup>	<b>4809</b>	Länge in m:	<b>0</b>
Bestandestyp:	<b>0204 Streuobstbestand (Streuobstwiese/-weide, Obstbaumreihen)</b>				
Charakteristik:	Bearbeiter: Mair AVL				
lfd. Nummer:	<b>446</b>	Fläche: in m <sup>2</sup>	<b>277</b>	Länge in m:	<b>277</b>
Bestandestyp:	<b>0204 Streuobstbestand (Streuobstwiese/-weide, Obstbaumreihen)</b>				
Charakteristik:	Bearbeiter: Mair AVL				
lfd. Nummer:	<b>447</b>	Fläche: in m <sup>2</sup>	<b>58</b>	Länge in m:	<b>58</b>
Bestandestyp:	<b>0204 Streuobstbestand (Streuobstwiese/-weide, Obstbaumreihen)</b>				
Charakteristik:	Bearbeiter: Mair AVL				
lfd. Nummer:	<b>448</b>	Fläche: in m <sup>2</sup>	<b>72</b>	Länge in m:	<b>72</b>
Bestandestyp:	<b>0204 Streuobstbestand (Streuobstwiese/-weide, Obstbaumreihen)</b>				
Charakteristik:	Bearbeiter: Mair AVL				
lfd. Nummer:	<b>449</b>	Fläche: in m <sup>2</sup>	<b>85</b>	Länge in m:	<b>85</b>
Bestandestyp:	<b>0204 Streuobstbestand (Streuobstwiese/-weide, Obstbaumreihen)</b>				
Charakteristik:	Bearbeiter: Mair AVL				
lfd. Nummer:	<b>450</b>	Fläche: in m <sup>2</sup>	<b>201</b>	Länge in m:	<b>201</b>
Bestandestyp:	<b>0204 Streuobstbestand (Streuobstwiese/-weide, Obstbaumreihen)</b>				
Charakteristik:	Bearbeiter: Mair AVL				
lfd. Nummer:	<b>451</b>	Fläche: in m <sup>2</sup>	<b>205</b>	Länge in m:	<b>205</b>
Bestandestyp:	<b>0204 Streuobstbestand (Streuobstwiese/-weide, Obstbaumreihen)</b>				
Charakteristik:	Bearbeiter: Mair AVL				

lfd. Nummer:	<b>452</b>	Fläche: in m <sup>2</sup>	<b>58</b>	Länge in m:	<b>58</b>
Bestandestyp:	<b>0204 Streuobstbestand (Streuobstwiese/-weide, Obstbaumreihen)</b>				
Charakteristik:	Bearbeiter: Mair AVL				
lfd. Nummer:	<b>453</b>	Fläche: in m <sup>2</sup>	<b>91</b>	Länge in m:	<b>91</b>
Bestandestyp:	<b>0204 Streuobstbestand (Streuobstwiese/-weide, Obstbaumreihen)</b>				
Charakteristik:	Bearbeiter: Mair AVL				
lfd. Nummer:	<b>454</b>	Fläche: in m <sup>2</sup>	<b>105</b>	Länge in m:	<b>105</b>
Bestandestyp:	<b>0204 Streuobstbestand (Streuobstwiese/-weide, Obstbaumreihen)</b>				
Charakteristik:	Bearbeiter: Mair AVL				
lfd. Nummer:	<b>455</b>	Fläche: in m <sup>2</sup>	<b>181</b>	Länge in m:	<b>181</b>
Bestandestyp:	<b>0204 Streuobstbestand (Streuobstwiese/-weide, Obstbaumreihen)</b>				
Charakteristik:	Bearbeiter: Mair AVL				
lfd. Nummer:	<b>456</b>	Fläche: in m <sup>2</sup>	<b>43</b>	Länge in m:	<b>43</b>
Bestandestyp:	<b>0204 Streuobstbestand (Streuobstwiese/-weide, Obstbaumreihen)</b>				
Charakteristik:	Bearbeiter: Mair AVL				
lfd. Nummer:	<b>457</b>	Fläche: in m <sup>2</sup>	<b>95</b>	Länge in m:	<b>95</b>
Bestandestyp:	<b>0204 Streuobstbestand (Streuobstwiese/-weide, Obstbaumreihen)</b>				
Charakteristik:	Bearbeiter: Mair AVL				
lfd. Nummer:	<b>458</b>	Fläche: in m <sup>2</sup>	<b>227</b>	Länge in m:	<b>227</b>
Bestandestyp:	<b>0204 Streuobstbestand (Streuobstwiese/-weide, Obstbaumreihen)</b>				
Charakteristik:	Bearbeiter: Mair AVL				
lfd. Nummer:	<b>459</b>	Fläche: in m <sup>2</sup>	<b>80</b>	Länge in m:	<b>80</b>
Bestandestyp:	<b>0204 Streuobstbestand (Streuobstwiese/-weide, Obstbaumreihen)</b>				
Charakteristik:	Bearbeiter: Mair AVL				
lfd. Nummer:	<b>460</b>	Fläche: in m <sup>2</sup>	<b>49</b>	Länge in m:	<b>49</b>
Bestandestyp:	<b>0204 Streuobstbestand (Streuobstwiese/-weide, Obstbaumreihen)</b>				
Charakteristik:	Bearbeiter: Mair AVL				
lfd. Nummer:	<b>461</b>	Fläche: in m <sup>2</sup>	<b>33</b>	Länge in m:	<b>33</b>
Bestandestyp:	<b>0204 Streuobstbestand (Streuobstwiese/-weide, Obstbaumreihen)</b>				
Charakteristik:	Bearbeiter: Mair AVL				
lfd. Nummer:	<b>462</b>	Fläche: in m <sup>2</sup>	<b>305</b>	Länge in m:	<b>305</b>
Bestandestyp:	<b>0204 Streuobstbestand (Streuobstwiese/-weide, Obstbaumreihen)</b>				
Charakteristik:	Bearbeiter: Mair AVL				
lfd. Nummer:	<b>463</b>	Fläche: in m <sup>2</sup>	<b>126</b>	Länge in m:	<b>126</b>
Bestandestyp:	<b>0204 Streuobstbestand (Streuobstwiese/-weide, Obstbaumreihen)</b>				
Charakteristik:	Bearbeiter: Mair AVL				

lfd. Nummer:	<b>464</b>	Fläche: in m <sup>2</sup>	<b>293</b>	Länge in m:	<b>293</b>
Bestandestyp:	<b>0204 Streuobstbestand (Streuobstwiese/-weide, Obstbaumreihen)</b>				
Charakteristik:	Bearbeiter: Mair AVL				
lfd. Nummer:	<b>465</b>	Fläche: in m <sup>2</sup>	<b>105</b>	Länge in m:	<b>105</b>
Bestandestyp:	<b>0204 Streuobstbestand (Streuobstwiese/-weide, Obstbaumreihen)</b>				
Charakteristik:	Bearbeiter: Mair AVL				
lfd. Nummer:	<b>466</b>	Fläche: in m <sup>2</sup>	<b>125</b>	Länge in m:	<b>125</b>
Bestandestyp:	<b>0204 Streuobstbestand (Streuobstwiese/-weide, Obstbaumreihen)</b>				
Charakteristik:	Bearbeiter: Mair AVL				
lfd. Nummer:	<b>467</b>	Fläche: in m <sup>2</sup>	<b>114</b>	Länge in m:	<b>114</b>
Bestandestyp:	<b>0204 Streuobstbestand (Streuobstwiese/-weide, Obstbaumreihen)</b>				
Charakteristik:	Bearbeiter: Mair AVL				
lfd. Nummer:	<b>468</b>	Fläche: in m <sup>2</sup>	<b>255</b>	Länge in m:	<b>255</b>
Bestandestyp:	<b>0204 Streuobstbestand (Streuobstwiese/-weide, Obstbaumreihen)</b>				
Charakteristik:	Bearbeiter: Mair AVL				
lfd. Nummer:	<b>469</b>	Fläche: in m <sup>2</sup>	<b>213</b>	Länge in m:	<b>213</b>
Bestandestyp:	<b>0204 Streuobstbestand (Streuobstwiese/-weide, Obstbaumreihen)</b>				
Charakteristik:	Bearbeiter: Mair AVL				
lfd. Nummer:	<b>470</b>	Fläche: in m <sup>2</sup>	<b>83</b>	Länge in m:	<b>83</b>
Bestandestyp:	<b>0204 Streuobstbestand (Streuobstwiese/-weide, Obstbaumreihen)</b>				
Charakteristik:	Bearbeiter: Mair AVL				
lfd. Nummer:	<b>471</b>	Fläche: in m <sup>2</sup>	<b>76</b>	Länge in m:	<b>76</b>
Bestandestyp:	<b>0204 Streuobstbestand (Streuobstwiese/-weide, Obstbaumreihen)</b>				
Charakteristik:	Bearbeiter: Mair AVL				
lfd. Nummer:	<b>472</b>	Fläche: in m <sup>2</sup>	<b>6533</b>	Länge in m:	<b>0</b>
Bestandestyp:	<b>0204 Streuobstbestand (Streuobstwiese/-weide, Obstbaumreihen)</b>				
Charakteristik:	Bearbeiter: Mair AVL				
lfd. Nummer:	<b>473</b>	Fläche: in m <sup>2</sup>	<b>3176</b>	Länge in m:	<b>0</b>
Bestandestyp:	<b>0204 Streuobstbestand (Streuobstwiese/-weide, Obstbaumreihen)</b>				
Charakteristik:	Bearbeiter: Mair AVL				
lfd. Nummer:	<b>474</b>	Fläche: in m <sup>2</sup>	<b>1258</b>	Länge in m:	<b>0</b>
Bestandestyp:	<b>0204 Streuobstbestand (Streuobstwiese/-weide, Obstbaumreihen)</b>				
Charakteristik:	Bearbeiter: Mair AVL				
lfd. Nummer:	<b>475</b>	Fläche: in m <sup>2</sup>	<b>4617</b>	Länge in m:	<b>0</b>
Bestandestyp:	<b>0204 Streuobstbestand (Streuobstwiese/-weide, Obstbaumreihen)</b>				
Charakteristik:	Bearbeiter: Mair AVL				

lfd. Nummer:	<b>476</b>	Fläche: in m <sup>2</sup>	<b>564</b>	Länge in m:	<b>0</b>
Bestandestyp:	<b>0204 Streuobstbestand (Streuobstwiese/-weide, Obstbaumreihen)</b>				
Charakteristik:	Bearbeiter: Mair AVL				
lfd. Nummer:	<b>477</b>	Fläche: in m <sup>2</sup>	<b>2963</b>	Länge in m:	<b>0</b>
Bestandestyp:	<b>0204 Streuobstbestand (Streuobstwiese/-weide, Obstbaumreihen)</b>				
Charakteristik:	Bearbeiter: Mair AVL				
lfd. Nummer:	<b>478</b>	Fläche: in m <sup>2</sup>	<b>4733</b>	Länge in m:	<b>0</b>
Bestandestyp:	<b>0204 Streuobstbestand (Streuobstwiese/-weide, Obstbaumreihen)</b>				
Charakteristik:	Bearbeiter: Mair AVL				
lfd. Nummer:	<b>479</b>	Fläche: in m <sup>2</sup>	<b>1209</b>	Länge in m:	<b>0</b>
Bestandestyp:	<b>0204 Streuobstbestand (Streuobstwiese/-weide, Obstbaumreihen)</b>				
Charakteristik:	Bearbeiter: Mair AVL				
lfd. Nummer:	<b>480</b>	Fläche: in m <sup>2</sup>	<b>4663</b>	Länge in m:	<b>0</b>
Bestandestyp:	<b>0204 Streuobstbestand (Streuobstwiese/-weide, Obstbaumreihen)</b>				
Charakteristik:	Bearbeiter: Mair AVL				
lfd. Nummer:	<b>481</b>	Fläche: in m <sup>2</sup>	<b>1076</b>	Länge in m:	<b>0</b>
Bestandestyp:	<b>0204 Streuobstbestand (Streuobstwiese/-weide, Obstbaumreihen)</b>				
Charakteristik:	Bearbeiter: Mair AVL				
lfd. Nummer:	<b>482</b>	Fläche: in m <sup>2</sup>	<b>2348</b>	Länge in m:	<b>0</b>
Bestandestyp:	<b>0204 Streuobstbestand (Streuobstwiese/-weide, Obstbaumreihen)</b>				
Charakteristik:	Bearbeiter: Mair AVL				
lfd. Nummer:	<b>483</b>	Fläche: in m <sup>2</sup>	<b>6478</b>	Länge in m:	<b>0</b>
Bestandestyp:	<b>0204 Streuobstbestand (Streuobstwiese/-weide, Obstbaumreihen)</b>				
Charakteristik:	Bearbeiter: Mair AVL				
lfd. Nummer:	<b>484</b>	Fläche: in m <sup>2</sup>	<b>2139</b>	Länge in m:	<b>0</b>
Bestandestyp:	<b>0204 Streuobstbestand (Streuobstwiese/-weide, Obstbaumreihen)</b>				
Charakteristik:	Bearbeiter: Mair AVL				
lfd. Nummer:	<b>485</b>	Fläche: in m <sup>2</sup>	<b>475</b>	Länge in m:	<b>0</b>
Bestandestyp:	<b>0204 Streuobstbestand (Streuobstwiese/-weide, Obstbaumreihen)</b>				
Charakteristik:	Bearbeiter: Mair AVL				
lfd. Nummer:	<b>486</b>	Fläche: in m <sup>2</sup>	<b>3445</b>	Länge in m:	<b>0</b>
Bestandestyp:	<b>0204 Streuobstbestand (Streuobstwiese/-weide, Obstbaumreihen)</b>				
Charakteristik:	Bearbeiter: Mair AVL				
lfd. Nummer:	<b>487</b>	Fläche: in m <sup>2</sup>	<b>1522</b>	Länge in m:	<b>0</b>
Bestandestyp:	<b>0204 Streuobstbestand (Streuobstwiese/-weide, Obstbaumreihen)</b>				
Charakteristik:	Bearbeiter: Mair AVL				

lfd. Nummer:	<b>488</b>	Fläche: in m <sup>2</sup>	<b>2758</b>	Länge in m:	<b>0</b>
Bestandestyp:	<b>0204 Streuobstbestand (Streuobstwiese/-weide, Obstbaumreihen)</b>				
Charakteristik:	Bearbeiter: Mair AVL				
lfd. Nummer:	<b>489</b>	Fläche: in m <sup>2</sup>	<b>1437</b>	Länge in m:	<b>0</b>
Bestandestyp:	<b>0204 Streuobstbestand (Streuobstwiese/-weide, Obstbaumreihen)</b>				
Charakteristik:	Bearbeiter: Mair AVL				
lfd. Nummer:	<b>490</b>	Fläche: in m <sup>2</sup>	<b>8356</b>	Länge in m:	<b>0</b>
Bestandestyp:	<b>0204 Streuobstbestand (Streuobstwiese/-weide, Obstbaumreihen)</b>				
Charakteristik:	Bearbeiter: Mair AVL				
lfd. Nummer:	<b>491</b>	Fläche: in m <sup>2</sup>	<b>1428</b>	Länge in m:	<b>0</b>
Bestandestyp:	<b>0204 Streuobstbestand (Streuobstwiese/-weide, Obstbaumreihen)</b>				
Charakteristik:	Bearbeiter: Mair AVL				
lfd. Nummer:	<b>492</b>	Fläche: in m <sup>2</sup>	<b>627</b>	Länge in m:	<b>0</b>
Bestandestyp:	<b>0204 Streuobstbestand (Streuobstwiese/-weide, Obstbaumreihen)</b>				
Charakteristik:	Bearbeiter: Mair AVL				
lfd. Nummer:	<b>493</b>	Fläche: in m <sup>2</sup>	<b>1681</b>	Länge in m:	<b>0</b>
Bestandestyp:	<b>0204 Streuobstbestand (Streuobstwiese/-weide, Obstbaumreihen)</b>				
Charakteristik:	Bearbeiter: Mair AVL				
lfd. Nummer:	<b>494</b>	Fläche: in m <sup>2</sup>	<b>677</b>	Länge in m:	<b>0</b>
Bestandestyp:	<b>0204 Streuobstbestand (Streuobstwiese/-weide, Obstbaumreihen)</b>				
Charakteristik:	Bearbeiter: Mair AVL				
lfd. Nummer:	<b>495</b>	Fläche: in m <sup>2</sup>	<b>1267</b>	Länge in m:	<b>0</b>
Bestandestyp:	<b>0204 Streuobstbestand (Streuobstwiese/-weide, Obstbaumreihen)</b>				
Charakteristik:	Bearbeiter: Mair AVL				
lfd. Nummer:	<b>496</b>	Fläche: in m <sup>2</sup>	<b>1378</b>	Länge in m:	<b>0</b>
Bestandestyp:	<b>0204 Streuobstbestand (Streuobstwiese/-weide, Obstbaumreihen)</b>				
Charakteristik:	Bearbeiter: Mair AVL				
lfd. Nummer:	<b>497</b>	Fläche: in m <sup>2</sup>	<b>221</b>	Länge in m:	<b>0</b>
Bestandestyp:	<b>0204 Streuobstbestand (Streuobstwiese/-weide, Obstbaumreihen)</b>				
Charakteristik:	Bearbeiter: Mair AVL				
lfd. Nummer:	<b>498</b>	Fläche: in m <sup>2</sup>	<b>53</b>	Länge in m:	<b>53</b>
Bestandestyp:	<b>0204 Streuobstbestand (Streuobstwiese/-weide, Obstbaumreihen)</b>				
Charakteristik:	Bearbeiter: Mair AVL				
lfd. Nummer:	<b>499</b>	Fläche: in m <sup>2</sup>	<b>61</b>	Länge in m:	<b>61</b>
Bestandestyp:	<b>0204 Streuobstbestand (Streuobstwiese/-weide, Obstbaumreihen)</b>				
Charakteristik:	Bearbeiter: Mair AVL				



lfd. Nummer:	<b>500</b>	Fläche: in m <sup>2</sup>	<b>72</b>	Länge in m:	<b>72</b>
Bestandestyp:	<b>0204 Streuobstbestand (Streuobstwiese/-weide, Obstbaumreihen)</b>				
Charakteristik:	Bearbeiter: Mair AVL				
lfd. Nummer:	<b>501</b>	Fläche: in m <sup>2</sup>	<b>56</b>	Länge in m:	<b>56</b>
Bestandestyp:	<b>0204 Streuobstbestand (Streuobstwiese/-weide, Obstbaumreihen)</b>				
Charakteristik:	Bearbeiter: Mair AVL				
lfd. Nummer:	<b>502</b>	Fläche: in m <sup>2</sup>	<b>45</b>	Länge in m:	<b>45</b>
Bestandestyp:	<b>0204 Streuobstbestand (Streuobstwiese/-weide, Obstbaumreihen)</b>				
Charakteristik:	Bearbeiter: Mair AVL				
lfd. Nummer:	<b>503</b>	Fläche: in m <sup>2</sup>	<b>68</b>	Länge in m:	<b>68</b>
Bestandestyp:	<b>0204 Streuobstbestand (Streuobstwiese/-weide, Obstbaumreihen)</b>				
Charakteristik:	Bearbeiter: Mair AVL				
lfd. Nummer:	<b>504</b>	Fläche: in m <sup>2</sup>	<b>194</b>	Länge in m:	<b>194</b>
Bestandestyp:	<b>0204 Streuobstbestand (Streuobstwiese/-weide, Obstbaumreihen)</b>				
Charakteristik:	Bearbeiter: Mair AVL				
lfd. Nummer:	<b>505</b>	Fläche: in m <sup>2</sup>	<b>131</b>	Länge in m:	<b>131</b>
Bestandestyp:	<b>0204 Streuobstbestand (Streuobstwiese/-weide, Obstbaumreihen)</b>				
Charakteristik:	Bearbeiter: Mair AVL				
lfd. Nummer:	<b>506</b>	Fläche: in m <sup>2</sup>	<b>96</b>	Länge in m:	<b>96</b>
Bestandestyp:	<b>0204 Streuobstbestand (Streuobstwiese/-weide, Obstbaumreihen)</b>				
Charakteristik:	Bearbeiter: Mair AVL				
lfd. Nummer:	<b>507</b>	Fläche: in m <sup>2</sup>	<b>67</b>	Länge in m:	<b>67</b>
Bestandestyp:	<b>0204 Streuobstbestand (Streuobstwiese/-weide, Obstbaumreihen)</b>				
Charakteristik:	Bearbeiter: Mair AVL				
lfd. Nummer:	<b>508</b>	Fläche: in m <sup>2</sup>	<b>72</b>	Länge in m:	<b>72</b>
Bestandestyp:	<b>0204 Streuobstbestand (Streuobstwiese/-weide, Obstbaumreihen)</b>				
Charakteristik:	Bearbeiter: Mair AVL				
lfd. Nummer:	<b>509</b>	Fläche: in m <sup>2</sup>	<b>2975</b>	Länge in m:	<b>0</b>
Bestandestyp:	<b>0204 Streuobstbestand (Streuobstwiese/-weide, Obstbaumreihen)</b>				
Charakteristik:	Bearbeiter: Mair AVL				
lfd. Nummer:	<b>510</b>	Fläche: in m <sup>2</sup>	<b>138</b>	Länge in m:	<b>138</b>
Bestandestyp:	<b>0204 Streuobstbestand (Streuobstwiese/-weide, Obstbaumreihen)</b>				
Charakteristik:	Bearbeiter: Mair AVL				
lfd. Nummer:	<b>511</b>	Fläche: in m <sup>2</sup>	<b>139</b>	Länge in m:	<b>139</b>
Bestandestyp:	<b>0204 Streuobstbestand (Streuobstwiese/-weide, Obstbaumreihen)</b>				
Charakteristik:	Bearbeiter: Mair AVL				

lfd. Nummer:	<b>512</b>	Fläche: in m <sup>2</sup>	<b>56</b>	Länge in m:	<b>56</b>
Bestandestyp:	<b>0204 Streuobstbestand (Streuobstwiese/-weide, Obstbaumreihen)</b>				
Charakteristik:					
	Bearbeiter: Mair AVL				
lfd. Nummer:	<b>513</b>	Fläche: in m <sup>2</sup>	<b>19912</b>	Länge in m:	<b>0</b>
Bestandestyp:	<b>0402 Fließendes Gewässer</b>				
Charakteristik:	Dieser Abschnitt des Ramingbaches hat ein bis zu 10m breites Bachbett mit kiesiger Sohle. Der Bach ist naturnah und weist an seinen Ufern ein dichtes Uferbegleitgehölz auf. Die Ufer sind an mehreren Stellen unterspült und zeigen Uferanrisse. Ufersicherungen in Form von Blockwurf wurden dort errichtet, wo es aus schutzwasserbaulichen Gründen ein Ausuferen des Ramingbaches zu verhindern galt. (Gewässer Nr. 39)				
	Bearbeiter: Mair AVL				
lfd. Nummer:	<b>514</b>	Fläche: in m <sup>2</sup>	<b>110</b>	Länge in m:	<b>110</b>
Bestandestyp:	<b>0203 Heckenzug</b>				
Charakteristik:					
	Bearbeiter: Mair AVL				
lfd. Nummer:	<b>515</b>	Fläche: in m <sup>2</sup>	<b>8085</b>	Länge in m:	<b>0</b>
Bestandestyp:	<b>0204 Streuobstbestand (Streuobstwiese/-weide, Obstbaumreihen)</b>				
Charakteristik:					
	Bearbeiter: Mair AVL				
lfd. Nummer:	<b>516</b>	Fläche: in m <sup>2</sup>	<b>1288</b>	Länge in m:	<b>0</b>
Bestandestyp:	<b>0204 Streuobstbestand (Streuobstwiese/-weide, Obstbaumreihen)</b>				
Charakteristik:					
	Bearbeiter: Mair AVL				
lfd. Nummer:	<b>517</b>	Fläche: in m <sup>2</sup>	<b>2546</b>	Länge in m:	<b>0</b>
Bestandestyp:	<b>0204 Streuobstbestand (Streuobstwiese/-weide, Obstbaumreihen)</b>				
Charakteristik:					
	Bearbeiter: Mair AVL				
lfd. Nummer:	<b>518</b>	Fläche: in m <sup>2</sup>	<b>397</b>	Länge in m:	<b>0</b>
Bestandestyp:	<b>0204 Streuobstbestand (Streuobstwiese/-weide, Obstbaumreihen)</b>				
Charakteristik:					
	Bearbeiter: Mair AVL				
lfd. Nummer:	<b>519</b>	Fläche: in m <sup>2</sup>	<b>119</b>	Länge in m:	<b>0</b>
Bestandestyp:	<b>0204 Streuobstbestand (Streuobstwiese/-weide, Obstbaumreihen)</b>				
Charakteristik:					
	Bearbeiter: Mair AVL				
lfd. Nummer:	<b>520</b>	Fläche: in m <sup>2</sup>	<b>1117</b>	Länge in m:	<b>0</b>
Bestandestyp:	<b>0204 Streuobstbestand (Streuobstwiese/-weide, Obstbaumreihen)</b>				
Charakteristik:					
	Bearbeiter: Mair AVL				
lfd. Nummer:	<b>521</b>	Fläche: in m <sup>2</sup>	<b>1220</b>	Länge in m:	<b>0</b>
Bestandestyp:	<b>0204 Streuobstbestand (Streuobstwiese/-weide, Obstbaumreihen)</b>				
Charakteristik:					
	Bearbeiter: Mair AVL				
lfd. Nummer:	<b>522</b>	Fläche: in m <sup>2</sup>	<b>6912</b>	Länge in m:	<b>0</b>
Bestandestyp:	<b>0204 Streuobstbestand (Streuobstwiese/-weide, Obstbaumreihen)</b>				
Charakteristik:					
	Bearbeiter: Mair AVL				

lfd. Nummer:	<b>523</b>	Fläche: in m <sup>2</sup>	<b>2957</b>	Länge in m:	<b>0</b>
Bestandestyp:	<b>0204 Streuobstbestand (Streuobstwiese/-weide, Obstbaumreihen)</b>				
Charakteristik:	Bearbeiter: Mair AVL				
lfd. Nummer:	<b>524</b>	Fläche: in m <sup>2</sup>	<b>4564</b>	Länge in m:	<b>0</b>
Bestandestyp:	<b>0204 Streuobstbestand (Streuobstwiese/-weide, Obstbaumreihen)</b>				
Charakteristik:	Bearbeiter: Mair AVL				
lfd. Nummer:	<b>525</b>	Fläche: in m <sup>2</sup>	<b>3385</b>	Länge in m:	<b>0</b>
Bestandestyp:	<b>0204 Streuobstbestand (Streuobstwiese/-weide, Obstbaumreihen)</b>				
Charakteristik:	Bearbeiter: Mair AVL				
lfd. Nummer:	<b>526</b>	Fläche: in m <sup>2</sup>	<b>1979</b>	Länge in m:	<b>0</b>
Bestandestyp:	<b>0204 Streuobstbestand (Streuobstwiese/-weide, Obstbaumreihen)</b>				
Charakteristik:	Bearbeiter: Mair AVL				
lfd. Nummer:	<b>527</b>	Fläche: in m <sup>2</sup>	<b>512</b>	Länge in m:	<b>512</b>
Bestandestyp:	<b>0203 Heckenzug</b>				
Charakteristik:	Bearbeiter: Mair AVL				
lfd. Nummer:	<b>528</b>	Fläche: in m <sup>2</sup>	<b>230</b>	Länge in m:	<b>230</b>
Bestandestyp:	<b>0203 Heckenzug</b>				
Charakteristik:	Bearbeiter: Mair AVL				
lfd. Nummer:	<b>529</b>	Fläche: in m <sup>2</sup>	<b>212</b>	Länge in m:	<b>212</b>
Bestandestyp:	<b>0203 Heckenzug</b>				
Charakteristik:	Bearbeiter: Mair AVL				
lfd. Nummer:	<b>530</b>	Fläche: in m <sup>2</sup>	<b>352</b>	Länge in m:	<b>352</b>
Bestandestyp:	<b>0203 Heckenzug</b>				
Charakteristik:	Bearbeiter: Mair AVL				
lfd. Nummer:	<b>531</b>	Fläche: in m <sup>2</sup>	<b>256</b>	Länge in m:	<b>256</b>
Bestandestyp:	<b>0203 Heckenzug</b>				
Charakteristik:	Bearbeiter: Mair AVL				
lfd. Nummer:	<b>532</b>	Fläche: in m <sup>2</sup>	<b>52</b>	Länge in m:	<b>52</b>
Bestandestyp:	<b>0203 Heckenzug</b>				
Charakteristik:	Bearbeiter: Mair AVL				
lfd. Nummer:	<b>533</b>	Fläche: in m <sup>2</sup>	<b>279</b>	Länge in m:	<b>279</b>
Bestandestyp:	<b>0203 Heckenzug</b>				
Charakteristik:	Bearbeiter: Mair AVL				
lfd. Nummer:	<b>534</b>	Fläche: in m <sup>2</sup>	<b>87</b>	Länge in m:	<b>87</b>
Bestandestyp:	<b>0203 Heckenzug</b>				
Charakteristik:	Bearbeiter: Mair AVL				

lfd. Nummer:	<b>535</b>	Fläche: in m <sup>2</sup>	<b>77</b>	Länge in m:	<b>77</b>
Bestandestyp:	<b>0204 Streuobstbestand (Streuobstwiese/-weide, Obstbaumreihen)</b>				
Charakteristik:	Bearbeiter: Mair AVL				
lfd. Nummer:	<b>536</b>	Fläche: in m <sup>2</sup>	<b>135</b>	Länge in m:	<b>135</b>
Bestandestyp:	<b>0204 Streuobstbestand (Streuobstwiese/-weide, Obstbaumreihen)</b>				
Charakteristik:	Bearbeiter: Mair AVL				
lfd. Nummer:	<b>537</b>	Fläche: in m <sup>2</sup>	<b>117</b>	Länge in m:	<b>117</b>
Bestandestyp:	<b>0204 Streuobstbestand (Streuobstwiese/-weide, Obstbaumreihen)</b>				
Charakteristik:	Bearbeiter: Mair AVL				
lfd. Nummer:	<b>538</b>	Fläche: in m <sup>2</sup>	<b>332</b>	Länge in m:	<b>166</b>
Bestandestyp:	<b>0204 Streuobstbestand (Streuobstwiese/-weide, Obstbaumreihen)</b>				
Charakteristik:	Bearbeiter: Mair AVL				
lfd. Nummer:	<b>539</b>	Fläche: in m <sup>2</sup>	<b>874</b>	Länge in m:	<b>437</b>
Bestandestyp:	<b>0204 Streuobstbestand (Streuobstwiese/-weide, Obstbaumreihen)</b>				
Charakteristik:	Bearbeiter: Mair AVL				
lfd. Nummer:	<b>540</b>	Fläche: in m <sup>2</sup>	<b>4946</b>	Länge in m:	<b>0</b>
Bestandestyp:	<b>0204 Streuobstbestand (Streuobstwiese/-weide, Obstbaumreihen)</b>				
Charakteristik:	Bearbeiter: Mair AVL				
lfd. Nummer:	<b>541</b>	Fläche: in m <sup>2</sup>	<b>6080</b>	Länge in m:	<b>0</b>
Bestandestyp:	<b>030802 Mesophile, "bunte" Fettwiese und die meisten Magerrasen, -weiden</b>				
Charakteristik:	Artenreiche, magere Berg-Glatthaferwiese mit hohem Anteil der Wiesen-Margarite und Kleinem Klappertopf. Vor allem der Bereich nahe der Hecke weist eine Vielzahl von Magerkeitszeigern auf. Pflanzenarten: Gemeine Schafgarbe, Gewöhnlicher Frauenmantel, Glatthafer, Wiesen-Schaumkraut, Steifhaariger Löwenzahn, Wiesen-Klee, Kriechender Klee, Hornklee, Wiesen-Margarite.				
	Bearbeiter: Mair AVL				
lfd. Nummer:	<b>542</b>	Fläche: in m <sup>2</sup>	<b>78</b>	Länge in m:	<b>78</b>
Bestandestyp:	<b>0204 Streuobstbestand (Streuobstwiese/-weide, Obstbaumreihen)</b>				
Charakteristik:	Bearbeiter: Mair AVL				
lfd. Nummer:	<b>543</b>	Fläche: in m <sup>2</sup>	<b>132</b>	Länge in m:	<b>132</b>
Bestandestyp:	<b>0204 Streuobstbestand (Streuobstwiese/-weide, Obstbaumreihen)</b>				
Charakteristik:	Bearbeiter: Mair AVL				
lfd. Nummer:	<b>544</b>	Fläche: in m <sup>2</sup>	<b>2272</b>	Länge in m:	<b>1136</b>
Bestandestyp:	<b>0402 Fließendes Gewässer</b>				
Charakteristik:	Oberlauf eines kleinen Flyschbaches. Das Bachbett liegt in einem tiefen Tobel, der in einem geschlossenen Waldbestand verläuft. Die Sohle ist naturnah. (Gewässer Nr.: 40)				
	Bearbeiter: Mair AVL				
lfd. Nummer:	<b>545</b>	Fläche: in m <sup>2</sup>	<b>9298</b>	Länge in m:	<b>4649</b>
Bestandestyp:	<b>0402 Fließendes Gewässer</b>				
Charakteristik:	Sehr ausgedehntes Bachnetz mit mehreren Ästen. Das bis zu 2m breite Bachbett liegt in einem eingeschnitten Tobel und ist durchgehend naturnah. Der Verlauf ist gekennzeichnet durch zahlreiche kleine Schlingen. Dies führt zu sehr stark variierenden Fließgeschwindigkeiten. In den Flachuferbereichen sind mehrfach kleine kiesige Anlandungen vorhanden. Der Unterlauf verläuft in einem teils gesicherten Bachbett. (Gewässer Nr.: 41)				
	Bearbeiter: Mair AVL				

lfd. Nummer:	<b>546</b>	Fläche: in m <sup>2</sup>	<b>1444</b>	Länge in m:	<b>722</b>
Bestandestyp:	<b>0402 Fließendes Gewässer</b>				
Charakteristik:	Kleiner Flyschbach außerhalb des geschlossenen Waldgebietes. Nur von einem schmalen Begleitgehölz gesäumt. Das Bachbett liegt ca. 1,5m unter Flur und weist naturnahe Sohle und Ufer auf. Die Sohle ist erdig schlammig. Ab der Querung des Wiesenweges wurde der Bach verrohrt und verläuft erst kurz vor der Einmündung in den Bach mit der Flächennummer 178 wieder frei. (Gewässer Nr.: 42)				
	Bearbeiter: Mair AVL				
lfd. Nummer:	<b>547</b>	Fläche: in m <sup>2</sup>	<b>269</b>	Länge in m:	<b>269</b>
Bestandestyp:	<b>0402 Fließendes Gewässer</b>				
Charakteristik:	Sehr kurzer Seitenast des Baches mit der Flächennummer 177. Nur ca. 0,5m breites Bachbett. Entspringt am Unterhang im geschlossenen Waldgebiet und verläuft dann innerhalb eines schmalen Bachbegleitgehölzes. (Gewässer Nr.: 43)				
	Bearbeiter: Mair AVL				
lfd. Nummer:	<b>548</b>	Fläche: in m <sup>2</sup>	<b>3452</b>	Länge in m:	<b>1726</b>
Bestandestyp:	<b>0402 Fließendes Gewässer</b>				
Charakteristik:	Quellast des Baches mit der Flächennummer 550. Bachbett in tiefem Tobel liegend. In dichtem Waldbestand verlaufend. Entsprechend starke Beschattung des Bachbettes. Ufer und Sohle naturnah. (Gewässer Nr.: 44)				
	Bearbeiter: Mair AVL				
lfd. Nummer:	<b>549</b>	Fläche: in m <sup>2</sup>	<b>2924</b>	Länge in m:	<b>1462</b>
Bestandestyp:	<b>0402 Fließendes Gewässer</b>				
Charakteristik:	Quellast des Baches mit der Flächennummer 550. Bachbett in tiefem Tobel liegend. In dichtem Waldbestand verlaufend. Entsprechend starke Beschattung des Bachbettes. Ufer und Sohle naturnah. (Gewässer Nr.: 44)				
	Bearbeiter: Mair AVL				
lfd. Nummer:	<b>550</b>	Fläche: in m <sup>2</sup>	<b>9600</b>	Länge in m:	<b>3200</b>
Bestandestyp:	<b>0402 Fließendes Gewässer</b>				
Charakteristik:	Bach im Wildgraben. Im Oberlauf naturnah innerhalb des geschlossenen Waldgebietes. In Siedlungsnähe mit gesicherten Ufern und einem bis zu drei Meter breitem Bachbett. Kiesig-schottrige Sohle. Die Ufer weisen zahlreiche Anrisse und Unterspülungen auf. Beide Ufer sind dicht mit Gehölz bewachsen, teilweise in Form des angrenzenden Fichtenforsta, aber auch zumindest abschnittsweise von Grauerlen und Eschen. Unmittelbar neben dem Bachlauf sind kleinstflächige Feuchtwiesenreste erhalten geblieben. (Gewässer Nr.: 46)				
	Bearbeiter: Mair AVL				
lfd. Nummer:	<b>551</b>	Fläche: in m <sup>2</sup>	<b>2378</b>	Länge in m:	<b>1189</b>
Bestandestyp:	<b>0402 Fließendes Gewässer</b>				
Charakteristik:	Typischer Flyschbach im geschlossenen Waldgebiet mit naturnaher Ausprägung. (Gewässer Nr.: 47)				
	Bearbeiter: Mair AVL				
lfd. Nummer:	<b>552</b>	Fläche: in m <sup>2</sup>	<b>2508</b>	Länge in m:	<b>1254</b>
Bestandestyp:	<b>0402 Fließendes Gewässer</b>				
Charakteristik:	Typischer Flyschbach im geschlossenen Waldgebiet mit naturnaher Ausprägung. (Gewässer Nr.: 48)				
	Bearbeiter: Mair AVL				
lfd. Nummer:	<b>553</b>	Fläche: in m <sup>2</sup>	<b>545</b>	Länge in m:	<b>545</b>
Bestandestyp:	<b>0402 Fließendes Gewässer</b>				
Charakteristik:	Dieser kleine Bach entspringt knapp oberhalb der Straße, quert diese in einem Rohr und verläuft dann mit einem ca. 1m breiten Bachbett in dem dichten Waldbestand. Nach Verlassen des Waldbestandes wurde er verrohrt. (Gewässer Nr.: 49)				
	Bearbeiter: Mair AVL				
lfd. Nummer:	<b>554</b>	Fläche: in m <sup>2</sup>	<b>1284</b>	Länge in m:	<b>642</b>
Bestandestyp:	<b>0402 Fließendes Gewässer</b>				
Charakteristik:	Kleiner Flyschbach, der auf dem sehr steilen Hang mehr oder weniger geradlinig verläuft. Ca. 1m breites Bachbett mit blockiger Sohle. Die Ufer wurden durch Blockwurf gesichert. Das Bachbett liegt ca. 1m unter Flur. Ein Begleitweg für Ufersicherungsarbeiten wurde angelegt. Unterhalb der Straßenquerung herrscht ein dichter Bewuchs des Drüsigen Springkrauts auf den sehr steilen Tobelböschungen. (Gewässer Nr.: 50)				
	Bearbeiter: Mair AVL				



lfd. Nummer:	<b>555</b>	Fläche: in m <sup>2</sup>	<b>2960</b>	Länge in m:	<b>1480</b>
Bestandestyp:	<b>0402 Fließendes Gewässer</b>				
Charakteristik:	Steile Rinne nur 0,5m breit, schottrige Sohle. Stark beschattet. Bachhochstauden an etwas lichterem Stellen des Gehölzbestandes. (Gewässer Nr.: 51)				
	Bearbeiter: Mair AVL				
lfd. Nummer:	<b>556</b>	Fläche: in m <sup>2</sup>	<b>375</b>	Länge in m:	<b>375</b>
Bestandestyp:	<b>0402 Fließendes Gewässer</b>				
Charakteristik:	Sehr steile Rinne. Sohle aus anstehendem Gestein. Bis 3m hohe Felsen, die bei Niedrigwassser überrieselt werden. Das Gerinne verläuft in einem dichten Waldbestand und ist dementsprechend stark beschattet. (Gewässer Nr.: 52)				
	Bearbeiter: Mair AVL				
lfd. Nummer:	<b>557</b>	Fläche: in m <sup>2</sup>	<b>2870</b>	Länge in m:	<b>1435</b>
Bestandestyp:	<b>0402 Fließendes Gewässer</b>				
Charakteristik:	Kleiner Waldbach mit Bachbett in der Tiefenlinie eines tiefen Tobels. Die Sohle wird vorwiegend vom anstehenden Gestein gebildet. Die Steine sind mit dichtem Moospolster überwachsen. Das Bachbett ist sehr vielgestaltig mit Abstürzen und kurzen Verflachungen mit Flachwasserbereichen. Der unterste Abschnitt neben den Einfamilienhäusern wurde in ein 0,5m breites Kastenprofil gelegt. (Gewässer Nr.: 53)				
	Bearbeiter: Mair AVL				
lfd. Nummer:	<b>558</b>	Fläche: in m <sup>2</sup>	<b>3294</b>	Länge in m:	<b>3294</b>
Bestandestyp:	<b>0402 Fließendes Gewässer</b>				
Charakteristik:	Der Moosbach ist ein sehr schmaler Bach mit großem Gefälle. Mehrere Abstürze über anstehendem Gestein. Stellenweise stark verkleut durch angeschwemmtes Holz. Die Uferböschungen sind sehr steil. Nur in Bereichen mit Hangverflachungen sind kurze Abschnitte mit verringerter Fließgeschwindigkeit vorhanden. Die Bestockung bilden vor allem ältere Grauerlen unmittelbar an den Böschungsoberkanten. (Gewässer Nr.: 54)				
	Bearbeiter: Mair AVL				
lfd. Nummer:	<b>559</b>	Fläche: in m <sup>2</sup>	<b>5271</b>	Länge in m:	<b>1757</b>
Bestandestyp:	<b>0402 Fließendes Gewässer</b>				
Charakteristik:	Kohlergrabenbach 3. Abschnitt. Der Kohlergrabenbach hat in diesem Abschnitt ein bis zu 8m breites Bachbett, das aber über weite Strecken auf 4m eingeengt ist. Die linke Böschung ist an zahlreichen Stellen als Betonstützmauer gegen die Straße im Kohlergraben ausgeführt. Die rechte Böschung ist vorwiegend naturnah und weist zahlreiche Uferanrisse auf. Die Sohle ist schottrig bis blockig bzw. von anstehendem Gestein gebildet. (Gewässer Nr.: 55)				
	Bearbeiter: Mair AVL				
lfd. Nummer:	<b>560</b>	Fläche: in m <sup>2</sup>	<b>38159</b>	Länge in m:	<b>0</b>
Bestandestyp:	<b>0402 Fließendes Gewässer</b>				
Charakteristik:	Ramingbach. Dieser Abschnitt des Ramingbaches ist ein weitgehend naturnaher Bach mit pendelndem Verlauf und nur geringfügigen Ufersicherungen entlang der Ramingtalstraße. Das gegenüber liegende Ufer ist naturnah. Abschnittsweise wurde das Ufergehölz auf Stock gesetzt bzw. auf Streuchweiden wie Purpurweide reduziert. Die Sohle ist natürlich ausgeprägt. Nur sehr wenige kleine Sohlwellen. (Gewässer Nr.: 56)				
	Bearbeiter: Mair AVL				
lfd. Nummer:	<b>561</b>	Fläche: in m <sup>2</sup>	<b>544</b>	Länge in m:	<b>544</b>
Bestandestyp:	<b>0402 Fließendes Gewässer</b>				
Charakteristik:	Ca. 1,5m breite, sehr steile und nur periodisch durchflossene Rinne mit schottrig blockiger Sohle. (Gewässer Nr.: 57)				
	Bearbeiter: Mair AVL				
lfd. Nummer:	<b>562</b>	Fläche: in m <sup>2</sup>	<b>189</b>	Länge in m:	<b>189</b>
Bestandestyp:	<b>0402 Fließendes Gewässer</b>				
Charakteristik:	Ca. 1,5m breite, sehr steile und nur periodisch durchflossene Rinne mit schottrig blockiger Sohle. (Gewässer Nr.: 58)				
	Bearbeiter: Mair AVL				
lfd. Nummer:	<b>563</b>	Fläche: in m <sup>2</sup>	<b>297</b>	Länge in m:	<b>297</b>
Bestandestyp:	<b>0402 Fließendes Gewässer</b>				
Charakteristik:	Ca. 1,5m breite, sehr steile und nur periodisch durchflossene Rinne mit schottrig blockiger Sohle. (Gewässer Nr.: 59)				
	Bearbeiter: Mair AVL				

lfd. Nummer:	<b>564</b>	Fläche: in m <sup>2</sup>	<b>961</b>	Länge in m:	<b>961</b>
Bestandestyp:	<b>0402 Fließendes Gewässer</b>				
Charakteristik:	Im letzten mündungsnahen Abschnitt sehr steile, schottrig blockige Rinne. Kurz vor der Straße ein 1m hohes Absturzbauwerk. Die Ufer sind stark unterspült und angerissen. Bei Niedrigwasser nur 20cm breiter Wasserkörper. (Gewässer Nr.: 60)				
	Bearbeiter: Mair AVL				
lfd. Nummer:	<b>565</b>	Fläche: in m <sup>2</sup>	<b>738</b>	Länge in m:	<b>369</b>
Bestandestyp:	<b>0402 Fließendes Gewässer</b>				
Charakteristik:	Ca. 2m breites Bachbett mit 1m hohen Uferböschungen, die abschnittsweise bestockt sind. Die Sohle ist schottrig und reich strukturiert. Keine Anlandungen. Die Ufer wurden nur in einem sehr kurzen Abschnitt entlang der Straße befestigt. (Gewässer Nr.: 61)				
	Bearbeiter: Mair AVL				
lfd. Nummer:	<b>566</b>	Fläche: in m <sup>2</sup>	<b>2226</b>	Länge in m:	<b>1113</b>
Bestandestyp:	<b>0402 Fließendes Gewässer</b>				
Charakteristik:	(Gewässer Nr.: 62)				
	Bearbeiter: Mair AVL				
lfd. Nummer:	<b>567</b>	Fläche: in m <sup>2</sup>	<b>1338</b>	Länge in m:	<b>669</b>
Bestandestyp:	<b>0402 Fließendes Gewässer</b>				
Charakteristik:	(Gewässer Nr.: 63)				
	Bearbeiter: Mair AVL				
lfd. Nummer:	<b>568</b>	Fläche: in m <sup>2</sup>	<b>468</b>	Länge in m:	<b>468</b>
Bestandestyp:	<b>0402 Fließendes Gewässer</b>				
Charakteristik:	(Gewässer Nr.: 64)				
	Bearbeiter: Mair AVL				
lfd. Nummer:	<b>569</b>	Fläche: in m <sup>2</sup>	<b>2172</b>	Länge in m:	<b>1086</b>
Bestandestyp:	<b>0402 Fließendes Gewässer</b>				
Charakteristik:	Im mündungsnahen Bereich ca. 2m breites Bachbett mit geringfügigen Ufersicherungen. Begleitet von einem Rückeweg. Sohlke ist schottrig bis blockig mit zahlreichen moosbewachsenen Blöcken. (Gewässer Nr.: 65)				
	Bearbeiter: Mair AVL				
lfd. Nummer:	<b>570</b>	Fläche: in m <sup>2</sup>	<b>140</b>	Länge in m:	<b>140</b>
Bestandestyp:	<b>0402 Fließendes Gewässer</b>				
Charakteristik:	Typischer Waldbach im Flyschgebiet. (Gewässer Nr.: 66)				
	Bearbeiter: Mair AVL				
lfd. Nummer:	<b>571</b>	Fläche: in m <sup>2</sup>	<b>298</b>	Länge in m:	<b>298</b>
Bestandestyp:	<b>0402 Fließendes Gewässer</b>				
Charakteristik:	Typischer Waldbach im Flyschgebiet. (Gewässer Nr.: 67)				
	Bearbeiter: Mair AVL				
lfd. Nummer:	<b>572</b>	Fläche: in m <sup>2</sup>	<b>393</b>	Länge in m:	<b>393</b>
Bestandestyp:	<b>0402 Fließendes Gewässer</b>				
Charakteristik:	Typischer Waldbach im Flyschgebiet. (Gewässer Nr.: 68)				
	Bearbeiter: Mair AVL				
lfd. Nummer:	<b>573</b>	Fläche: in m <sup>2</sup>	<b>430</b>	Länge in m:	<b>430</b>
Bestandestyp:	<b>0402 Fließendes Gewässer</b>				
Charakteristik:	Typischer Waldbach im Flyschgebiet. (Gewässer Nr.: 69)				
	Bearbeiter: Mair AVL				
lfd. Nummer:	<b>574</b>	Fläche: in m <sup>2</sup>	<b>1128</b>	Länge in m:	<b>1128</b>
Bestandestyp:	<b>0402 Fließendes Gewässer</b>				
Charakteristik:	Typischer Waldbach im Flyschgebiet. (Gewässer Nr.: 70)				
	Bearbeiter: Mair AVL				

lfd. Nummer:	<b>575</b>	Fläche: in m <sup>2</sup>	<b>1542</b>	Länge in m:	<b>1542</b>
Bestandestyp:	<b>0402 Fließendes Gewässer</b>				
Charakteristik:	Typischer Waldbach im Flyschgebiet. (Gewässer Nr.: 71)				
	Bearbeiter: Mair AVL				
lfd. Nummer:	<b>576</b>	Fläche: in m <sup>2</sup>	<b>470</b>	Länge in m:	<b>470</b>
Bestandestyp:	<b>0402 Fließendes Gewässer</b>				
Charakteristik:	Typischer Waldbach im Flyschgebiet. (Gewässer Nr.: 72)				
	Bearbeiter: Mair AVL				
lfd. Nummer:	<b>577</b>	Fläche: in m <sup>2</sup>	<b>266</b>	Länge in m:	<b>266</b>
Bestandestyp:	<b>0402 Fließendes Gewässer</b>				
Charakteristik:	Typischer Waldbach im Flyschgebiet. (Gewässer Nr.: 73)				
	Bearbeiter: Mair AVL				
lfd. Nummer:	<b>578</b>	Fläche: in m <sup>2</sup>	<b>1182</b>	Länge in m:	<b>591</b>
Bestandestyp:	<b>0402 Fließendes Gewässer</b>				
Charakteristik:	Typischer Flyschbach im geschlossenen Waldgebiet. (Gewässer Nr.: 74)				
	Bearbeiter: Mair AVL				
lfd. Nummer:	<b>579</b>	Fläche: in m <sup>2</sup>	<b>16619</b>	Länge in m:	<b>0</b>
Bestandestyp:	<b>0402 Fließendes Gewässer</b>				
Charakteristik:	Ramingbach Der Abschnitt des Ramingbaches, bei der Einmündung des Kohlergrabens wird begradigt. Die Ufer wurden durch Blockwurf gesichert. Derzeit sind die Ufergehölze nur sehr fragmentarisch vorhanden. Das Bachbett ist bis zu 10m breit und durch Störsteine strukturiert.(Gewässer Nr.: 75)				
	Bearbeiter: Mair AVL				
lfd. Nummer:	<b>580</b>	Fläche: in m <sup>2</sup>	<b>30042</b>	Länge in m:	<b>0</b>
Bestandestyp:	<b>0402 Fließendes Gewässer</b>				
Charakteristik:	Ramingbach. Dieser Abschnitt des Ramingbaches ist ein weitgehend naturnaher Bach mit pendelndem Verlauf und nur geringfügigen Ufersicherungen entlang der Ramingtalstraße. Das gegenüber liegende Ufer ist naturnah. Abschnittsweise wurde das Ufergehölz auf Stock gesetzt bzw. auf Streuchweiden wie Purpurweide reduziert. Die Sohle ist natürlich ausgeprägt. Nur sehr wenige kleine Sohlwellen. (Gewässer Nr.: 76)				
	Bearbeiter: Mair AVL				
lfd. Nummer:	<b>581</b>	Fläche: in m <sup>2</sup>	<b>950</b>	Länge in m:	<b>0</b>
Bestandestyp:	<b>0402 Fließendes Gewässer</b>				
Charakteristik:	Ramingbach Kurzer Abschnitt bei der Einmündung des Kohlergrabenbaches. Der Ramingbach vor der Einmündung des Kohlergrabens weist gesicherte Uferböschungen auf. Derzeit sind keinerlei Ufergehölze vorhanden. Der Bachlauf wurde offensichtlich begradigt. (Gewässer Nr.: 77)				
	Bearbeiter: Mair AVL				
lfd. Nummer:	<b>582</b>	Fläche: in m <sup>2</sup>	<b>7913</b>	Länge in m:	<b>0</b>
Bestandestyp:	<b>0402 Fließendes Gewässer</b>				
Charakteristik:	Letzter Abschnitt des Kohlergrabenbaches (Gewässer Nr.: 78)				
	Bearbeiter: Mair AVL				
lfd. Nummer:	<b>583</b>	Fläche: in m <sup>2</sup>	<b>477</b>	Länge in m:	<b>0</b>
Bestandestyp:	<b>0202 Uferbegleitgehölz</b>				
Charakteristik:	Schmales Uferbegleitgehölz des Kohlergrabenbaches. Bestehend aus Eschen und Grauerlen.				
	Bearbeiter: Mair AVL				
lfd. Nummer:	<b>584</b>	Fläche: in m <sup>2</sup>	<b>192662</b>	Länge in m:	<b>0</b>
Bestandestyp:	<b>0402 Fließendes Gewässer</b>				
Charakteristik:	Der Stauraum der Enns weist nur im südlichsten Teilbereich innerhalb des Gemeindeggebietes von St. Ulrich eine naturnahe Gestaltung auf. Auf einer kleinen Insel entwickelte sich ein Weidenbestand, der von einem Schilfröhricht und Rohrkolbenröhricht umgeben ist. Weitere Arten sind Groß-Seggen und die Blaugrüne Binse. Der Hauptteil des Stauraums entspricht der typischen Stauraumsituation. (Gewässer Nr.: 79)				
	Bearbeiter: Mair AVL				

lfd. Nummer:	<b>585</b>	Fläche: in m <sup>2</sup>	<b>43770</b>	Länge in m:	<b>0</b>
Bestandestyp:	<b>0402 Fließendes Gewässer</b>				
Charakteristik:	Fließstrecke der Enns (Gewässer Nr. 80)				
	Bearbeiter: Mair AVL				
lfd. Nummer:	<b>586</b>	Fläche: in m <sup>2</sup>	<b>62401</b>	Länge in m:	<b>0</b>
Bestandestyp:	<b>0104 Laubwald/Laubholzforst</b>				
Charakteristik:					
	Bearbeiter: Mair AVL				
lfd. Nummer:	<b>587</b>	Fläche: in m <sup>2</sup>	<b>25576</b>	Länge in m:	<b>0</b>
Bestandestyp:	<b>0104 Laubwald/Laubholzforst</b>				
Charakteristik:					
	Bearbeiter: Mair AVL				
lfd. Nummer:	<b>588</b>	Fläche: in m <sup>2</sup>	<b>5363</b>	Länge in m:	<b>0</b>
Bestandestyp:	<b>0102 Nadelwald/Nadelholzforst</b>				
Charakteristik:					
	Bearbeiter: Mair AVL				
lfd. Nummer:	<b>589</b>	Fläche: in m <sup>2</sup>	<b>3127</b>	Länge in m:	<b>0</b>
Bestandestyp:	<b>0102 Nadelwald/Nadelholzforst</b>				
Charakteristik:					
	Bearbeiter: Mair AVL				
lfd. Nummer:	<b>590</b>	Fläche: in m <sup>2</sup>	<b>112067</b>	Länge in m:	<b>0</b>
Bestandestyp:	<b>0104 Laubwald/Laubholzforst</b>				
Charakteristik:					
	Bearbeiter: Mair AVL				
lfd. Nummer:	<b>591</b>	Fläche: in m <sup>2</sup>	<b>9102</b>	Länge in m:	<b>0</b>
Bestandestyp:	<b>0104 Laubwald/Laubholzforst</b>				
Charakteristik:					
	Bearbeiter: Mair AVL				
lfd. Nummer:	<b>592</b>	Fläche: in m <sup>2</sup>	<b>86</b>	Länge in m:	<b>86</b>
Bestandestyp:	<b>0204 Streuobstbestand (Streuobstwiese/-weide, Obstbaumreihen)</b>				
Charakteristik:					
	Bearbeiter: Mair AVL				
lfd. Nummer:	<b>593</b>	Fläche: in m <sup>2</sup>	<b>35155</b>	Länge in m:	<b>0</b>
Bestandestyp:	<b>0104 Laubwald/Laubholzforst</b>				
Charakteristik:					
	Bearbeiter: Mair AVL				
lfd. Nummer:	<b>594</b>	Fläche: in m <sup>2</sup>	<b>14584</b>	Länge in m:	<b>0</b>
Bestandestyp:	<b>0104 Laubwald/Laubholzforst</b>				
Charakteristik:					
	Bearbeiter: Mair AVL				
lfd. Nummer:	<b>595</b>	Fläche: in m <sup>2</sup>	<b>127399</b>	Länge in m:	<b>0</b>
Bestandestyp:	<b>0104 Laubwald/Laubholzforst</b>				
Charakteristik:					
	Bearbeiter: Mair AVL				
lfd. Nummer:	<b>596</b>	Fläche: in m <sup>2</sup>	<b>4309</b>	Länge in m:	<b>0</b>
Bestandestyp:	<b>0102 Nadelwald/Nadelholzforst</b>				
Charakteristik:					
	Bearbeiter: Mair AVL				

lfd. Nummer:	<b>597</b>	Fläche: in m <sup>2</sup>	<b>11360</b>	Länge in m:	<b>0</b>
Bestandestyp:	<b>0102 Nadelwald/Nadelholzforst</b>				
Charakteristik:					
	Bearbeiter: Mair AVL				
lfd. Nummer:	<b>598</b>	Fläche: in m <sup>2</sup>	<b>100647</b>	Länge in m:	<b>0</b>
Bestandestyp:	<b>0104 Laubwald/Laubholzforst</b>				
Charakteristik:					
	Bearbeiter: Mair AVL				
lfd. Nummer:	<b>599</b>	Fläche: in m <sup>2</sup>	<b>105</b>	Länge in m:	<b>105</b>
Bestandestyp:	<b>0204 Streuobstbestand (Streuobstwiese/-weide, Obstbaumreihen)</b>				
Charakteristik:					
	Bearbeiter: Mair AVL				
lfd. Nummer:	<b>600</b>	Fläche: in m <sup>2</sup>	<b>149</b>	Länge in m:	<b>149</b>
Bestandestyp:	<b>0204 Streuobstbestand (Streuobstwiese/-weide, Obstbaumreihen)</b>				
Charakteristik:					
	Bearbeiter: Mair AVL				
lfd. Nummer:	<b>601</b>	Fläche: in m <sup>2</sup>	<b>45390</b>	Länge in m:	<b>0</b>
Bestandestyp:	<b>0103 Laub-Nadel-Mischwald/Laub-Nadelholz-Mischforst</b>				
Charakteristik:					
	Bearbeiter: Mair AVL				
lfd. Nummer:	<b>602</b>	Fläche: in m <sup>2</sup>	<b>13594</b>	Länge in m:	<b>0</b>
Bestandestyp:	<b>0102 Nadelwald/Nadelholzforst</b>				
Charakteristik:					
	Bearbeiter: Mair AVL				
lfd. Nummer:	<b>603</b>	Fläche: in m <sup>2</sup>	<b>1224</b>	Länge in m:	<b>0</b>
Bestandestyp:	<b>0102 Nadelwald/Nadelholzforst</b>				
Charakteristik:					
	Bearbeiter: Mair AVL				
lfd. Nummer:	<b>604</b>	Fläche: in m <sup>2</sup>	<b>4064</b>	Länge in m:	<b>0</b>
Bestandestyp:	<b>0102 Nadelwald/Nadelholzforst</b>				
Charakteristik:					
	Bearbeiter: Mair AVL				
lfd. Nummer:	<b>605</b>	Fläche: in m <sup>2</sup>	<b>3547</b>	Länge in m:	<b>0</b>
Bestandestyp:	<b>0102 Nadelwald/Nadelholzforst</b>				
Charakteristik:					
	Bearbeiter: Mair AVL				
lfd. Nummer:	<b>606</b>	Fläche: in m <sup>2</sup>	<b>9413</b>	Länge in m:	<b>0</b>
Bestandestyp:	<b>0102 Nadelwald/Nadelholzforst</b>				
Charakteristik:					
	Bearbeiter: Mair AVL				
lfd. Nummer:	<b>607</b>	Fläche: in m <sup>2</sup>	<b>25438</b>	Länge in m:	<b>0</b>
Bestandestyp:	<b>0104 Laubwald/Laubholzforst</b>				
Charakteristik:					
	Bearbeiter: Mair AVL				
lfd. Nummer:	<b>608</b>	Fläche: in m <sup>2</sup>	<b>10489</b>	Länge in m:	<b>0</b>
Bestandestyp:	<b>0104 Laubwald/Laubholzforst</b>				
Charakteristik:					
	Bearbeiter: Mair AVL				

lfd. Nummer:	<b>609</b>	Fläche: in m <sup>2</sup>	<b>84</b>	Länge in m:	<b>84</b>
Bestandestyp:	<b>0204 Streuobstbestand (Streuobstwiese/-weide, Obstbaumreihen)</b>				
Charakteristik:					
	Bearbeiter: Mair AVL				
lfd. Nummer:	<b>610</b>	Fläche: in m <sup>2</sup>	<b>58892</b>	Länge in m:	<b>0</b>
Bestandestyp:	<b>0104 Laubwald/Laubholzforst</b>				
Charakteristik:					
	Bearbeiter: Mair AVL				
lfd. Nummer:	<b>611</b>	Fläche: in m <sup>2</sup>	<b>21854</b>	Länge in m:	<b>0</b>
Bestandestyp:	<b>0103 Laub-Nadel-Mischwald/Laub-Nadelholz-Mischforst</b>				
Charakteristik:					
	Bearbeiter: Mair AVL				
lfd. Nummer:	<b>612</b>	Fläche: in m <sup>2</sup>	<b>8745</b>	Länge in m:	<b>0</b>
Bestandestyp:	<b>0102 Nadelwald/Nadelholzforst</b>				
Charakteristik:					
	Bearbeiter: Mair AVL				
lfd. Nummer:	<b>613</b>	Fläche: in m <sup>2</sup>	<b>71536</b>	Länge in m:	<b>0</b>
Bestandestyp:	<b>0103 Laub-Nadel-Mischwald/Laub-Nadelholz-Mischforst</b>				
Charakteristik:					
	Bearbeiter: Mair AVL				
lfd. Nummer:	<b>614</b>	Fläche: in m <sup>2</sup>	<b>11932</b>	Länge in m:	<b>0</b>
Bestandestyp:	<b>0103 Laub-Nadel-Mischwald/Laub-Nadelholz-Mischforst</b>				
Charakteristik:					
	Bearbeiter: Mair AVL				
lfd. Nummer:	<b>615</b>	Fläche: in m <sup>2</sup>	<b>3150</b>	Länge in m:	<b>0</b>
Bestandestyp:	<b>0104 Laubwald/Laubholzforst</b>				
Charakteristik:					
	Bearbeiter: Mair AVL				
lfd. Nummer:	<b>616</b>	Fläche: in m <sup>2</sup>	<b>9065</b>	Länge in m:	<b>0</b>
Bestandestyp:	<b>0104 Laubwald/Laubholzforst</b>				
Charakteristik:					
	Bearbeiter: Mair AVL				
lfd. Nummer:	<b>617</b>	Fläche: in m <sup>2</sup>	<b>19285</b>	Länge in m:	<b>0</b>
Bestandestyp:	<b>0104 Laubwald/Laubholzforst</b>				
Charakteristik:					
	Bearbeiter: Mair AVL				
lfd. Nummer:	<b>618</b>	Fläche: in m <sup>2</sup>	<b>5745</b>	Länge in m:	<b>0</b>
Bestandestyp:	<b>0102 Nadelwald/Nadelholzforst</b>				
Charakteristik:					
	Bearbeiter: Mair AVL				
lfd. Nummer:	<b>619</b>	Fläche: in m <sup>2</sup>	<b>143890</b>	Länge in m:	<b>0</b>
Bestandestyp:	<b>0104 Laubwald/Laubholzforst</b>				
Charakteristik:					
	Bearbeiter: Mair AVL				
lfd. Nummer:	<b>620</b>	Fläche: in m <sup>2</sup>	<b>7312</b>	Länge in m:	<b>0</b>
Bestandestyp:	<b>0104 Laubwald/Laubholzforst</b>				
Charakteristik:					
	Bearbeiter: Mair AVL				



lfd. Nummer:	<b>621</b>	Fläche: in m <sup>2</sup>	<b>11698</b>	Länge in m:	<b>0</b>
Bestandestyp:	<b>0102 Nadelwald/Nadelholzforst</b>				
Charakteristik:					
		Bearbeiter:	Mair AVL		
lfd. Nummer:	<b>622</b>	Fläche: in m <sup>2</sup>	<b>14859</b>	Länge in m:	<b>0</b>
Bestandestyp:	<b>0104 Laubwald/Laubholzforst</b>				
Charakteristik:					
		Bearbeiter:	Mair AVL		
lfd. Nummer:	<b>623</b>	Fläche: in m <sup>2</sup>	<b>12822</b>	Länge in m:	<b>0</b>
Bestandestyp:	<b>0104 Laubwald/Laubholzforst</b>				
Charakteristik:					
		Bearbeiter:	Mair AVL		
lfd. Nummer:	<b>624</b>	Fläche: in m <sup>2</sup>	<b>246873</b>	Länge in m:	<b>0</b>
Bestandestyp:	<b>0104 Laubwald/Laubholzforst</b>				
Charakteristik:					
		Bearbeiter:	Mair AVL		
lfd. Nummer:	<b>625</b>	Fläche: in m <sup>2</sup>	<b>9463</b>	Länge in m:	<b>0</b>
Bestandestyp:	<b>0104 Laubwald/Laubholzforst</b>				
Charakteristik:					
		Bearbeiter:	Mair AVL		
lfd. Nummer:	<b>626</b>	Fläche: in m <sup>2</sup>	<b>2833</b>	Länge in m:	<b>0</b>
Bestandestyp:	<b>0104 Laubwald/Laubholzforst</b>				
Charakteristik:					
		Bearbeiter:	Mair AVL		
lfd. Nummer:	<b>627</b>	Fläche: in m <sup>2</sup>	<b>13941</b>	Länge in m:	<b>0</b>
Bestandestyp:	<b>0104 Laubwald/Laubholzforst</b>				
Charakteristik:					
		Bearbeiter:	Mair AVL		
lfd. Nummer:	<b>628</b>	Fläche: in m <sup>2</sup>	<b>15784</b>	Länge in m:	<b>0</b>
Bestandestyp:	<b>0104 Laubwald/Laubholzforst</b>				
Charakteristik:					
		Bearbeiter:	Mair AVL		
lfd. Nummer:	<b>629</b>	Fläche: in m <sup>2</sup>	<b>1035</b>	Länge in m:	<b>0</b>
Bestandestyp:	<b>0104 Laubwald/Laubholzforst</b>				
Charakteristik:					
		Bearbeiter:	Mair AVL		
lfd. Nummer:	<b>630</b>	Fläche: in m <sup>2</sup>	<b>161</b>	Länge in m:	<b>0</b>
Bestandestyp:	<b>0104 Laubwald/Laubholzforst</b>				
Charakteristik:					
		Bearbeiter:	Mair AVL		
lfd. Nummer:	<b>631</b>	Fläche: in m <sup>2</sup>	<b>22394</b>	Länge in m:	<b>0</b>
Bestandestyp:	<b>0104 Laubwald/Laubholzforst</b>				
Charakteristik:					
		Bearbeiter:	Mair AVL		
lfd. Nummer:	<b>632</b>	Fläche: in m <sup>2</sup>	<b>2222</b>	Länge in m:	<b>0</b>
Bestandestyp:	<b>0104 Laubwald/Laubholzforst</b>				
Charakteristik:					
		Bearbeiter:	Mair AVL		

lfd. Nummer:	<b>633</b>	Fläche: in m <sup>2</sup>	<b>35392</b>	Länge in m:	<b>0</b>
Bestandestyp:	<b>0104 Laubwald/Laubholzforst</b>				
Charakteristik:					
		Bearbeiter:	Mair AVL		
lfd. Nummer:	<b>634</b>	Fläche: in m <sup>2</sup>	<b>44407</b>	Länge in m:	<b>0</b>
Bestandestyp:	<b>0104 Laubwald/Laubholzforst</b>				
Charakteristik:					
		Bearbeiter:	Mair AVL		
lfd. Nummer:	<b>635</b>	Fläche: in m <sup>2</sup>	<b>25330</b>	Länge in m:	<b>0</b>
Bestandestyp:	<b>0102 Nadelwald/Nadelholzforst</b>				
Charakteristik:					
		Bearbeiter:	Mair AVL		
lfd. Nummer:	<b>636</b>	Fläche: in m <sup>2</sup>	<b>14112</b>	Länge in m:	<b>0</b>
Bestandestyp:	<b>0104 Laubwald/Laubholzforst</b>				
Charakteristik:					
		Bearbeiter:	Mair AVL		
lfd. Nummer:	<b>637</b>	Fläche: in m <sup>2</sup>	<b>2274</b>	Länge in m:	<b>0</b>
Bestandestyp:	<b>0104 Laubwald/Laubholzforst</b>				
Charakteristik:					
		Bearbeiter:	Mair AVL		
lfd. Nummer:	<b>638</b>	Fläche: in m <sup>2</sup>	<b>4282</b>	Länge in m:	<b>0</b>
Bestandestyp:	<b>0104 Laubwald/Laubholzforst</b>				
Charakteristik:					
		Bearbeiter:	Mair AVL		
lfd. Nummer:	<b>639</b>	Fläche: in m <sup>2</sup>	<b>16579</b>	Länge in m:	<b>0</b>
Bestandestyp:	<b>0104 Laubwald/Laubholzforst</b>				
Charakteristik:					
		Bearbeiter:	Mair AVL		
lfd. Nummer:	<b>640</b>	Fläche: in m <sup>2</sup>	<b>8905</b>	Länge in m:	<b>0</b>
Bestandestyp:	<b>0104 Laubwald/Laubholzforst</b>				
Charakteristik:					
		Bearbeiter:	Mair AVL		
lfd. Nummer:	<b>641</b>	Fläche: in m <sup>2</sup>	<b>2034</b>	Länge in m:	<b>0</b>
Bestandestyp:	<b>0104 Laubwald/Laubholzforst</b>				
Charakteristik:					
		Bearbeiter:	Mair AVL		
lfd. Nummer:	<b>642</b>	Fläche: in m <sup>2</sup>	<b>11859</b>	Länge in m:	<b>0</b>
Bestandestyp:	<b>0104 Laubwald/Laubholzforst</b>				
Charakteristik:					
		Bearbeiter:	Mair AVL		
lfd. Nummer:	<b>643</b>	Fläche: in m <sup>2</sup>	<b>10060</b>	Länge in m:	<b>0</b>
Bestandestyp:	<b>0104 Laubwald/Laubholzforst</b>				
Charakteristik:					
		Bearbeiter:	Mair AVL		
lfd. Nummer:	<b>644</b>	Fläche: in m <sup>2</sup>	<b>1270</b>	Länge in m:	<b>0</b>
Bestandestyp:	<b>0104 Laubwald/Laubholzforst</b>				
Charakteristik:					
		Bearbeiter:	Mair AVL		

lfd. Nummer:	<b>645</b>	Fläche: in m <sup>2</sup>	<b>32261</b>	Länge in m:	<b>0</b>
Bestandestyp:	<b>0202 Uferbegleitgehölz</b>				
Charakteristik:	Die Böschungen des Stauraumes der Enns sind mit einem dichten Ufergehölz bepflanzt. Neben der dominanten Bruchweide bilden Hasel, Roter Hartriegel eine dichte Strauchschicht. Die Gehölzbestände reichen bis direkt an die Wasseranschlagslinie. Auf der Halbinsel sind Teilbereiche von alten Fichten dominiert.				
	Bearbeiter: Mair AVL				
lfd. Nummer:	<b>646</b>	Fläche: in m <sup>2</sup>	<b>3363</b>	Länge in m:	<b>0</b>
Bestandestyp:	<b>0102 Nadelwald/Nadelholzforst</b>				
Charakteristik:					
	Bearbeiter: Mair AVL				
lfd. Nummer:	<b>647</b>	Fläche: in m <sup>2</sup>	<b>2816</b>	Länge in m:	<b>0</b>
Bestandestyp:	<b>0202 Uferbegleitgehölz</b>				
Charakteristik:	Schmales Ufergehölz aus Eschen und Bergahorn auf den Böschungen eines kleinen Bachlaufes.				
	Bearbeiter: Mair AVL				
lfd. Nummer:	<b>648</b>	Fläche: in m <sup>2</sup>	<b>15059</b>	Länge in m:	<b>0</b>
Bestandestyp:	<b>0104 Laubwald/Laubholzforst</b>				
Charakteristik:					
	Bearbeiter: Mair AVL				
lfd. Nummer:	<b>649</b>	Fläche: in m <sup>2</sup>	<b>2716</b>	Länge in m:	<b>0</b>
Bestandestyp:	<b>0104 Laubwald/Laubholzforst</b>				
Charakteristik:					
	Bearbeiter: Mair AVL				
lfd. Nummer:	<b>650</b>	Fläche: in m <sup>2</sup>	<b>5625</b>	Länge in m:	<b>0</b>
Bestandestyp:	<b>0102 Nadelwald/Nadelholzforst</b>				
Charakteristik:					
	Bearbeiter: Mair AVL				
lfd. Nummer:	<b>651</b>	Fläche: in m <sup>2</sup>	<b>3548</b>	Länge in m:	<b>0</b>
Bestandestyp:	<b>0103 Laub-Nadel-Mischwald/Laub-Nadelholz-Mischforst</b>				
Charakteristik:					
	Bearbeiter: Mair AVL				
lfd. Nummer:	<b>652</b>	Fläche: in m <sup>2</sup>	<b>9479</b>	Länge in m:	<b>0</b>
Bestandestyp:	<b>0104 Laubwald/Laubholzforst</b>				
Charakteristik:					
	Bearbeiter: Mair AVL				
lfd. Nummer:	<b>653</b>	Fläche: in m <sup>2</sup>	<b>18028</b>	Länge in m:	<b>0</b>
Bestandestyp:	<b>0103 Laub-Nadel-Mischwald/Laub-Nadelholz-Mischforst</b>				
Charakteristik:					
	Bearbeiter: Mair AVL				
lfd. Nummer:	<b>654</b>	Fläche: in m <sup>2</sup>	<b>1827</b>	Länge in m:	<b>0</b>
Bestandestyp:	<b>0201 Kleinstwaldfläche ("Feldgehölz"), Gebüsch oder Baumgruppe unter 1000m<sup>2</sup></b>				
Charakteristik:	Eschen-Bergahorn Feldgehölz mit dichtem Unterwuchs.				
	Bearbeiter: Mair AVL				
lfd. Nummer:	<b>655</b>	Fläche: in m <sup>2</sup>	<b>10060</b>	Länge in m:	<b>0</b>
Bestandestyp:	<b>0103 Laub-Nadel-Mischwald/Laub-Nadelholz-Mischforst</b>				
Charakteristik:					
	Bearbeiter: Mair AVL				

lfd. Nummer:	<b>656</b>	Fläche: in m <sup>2</sup>	<b>4869</b>	Länge in m:	<b>0</b>
Bestandestyp:	<b>0103 Laub-Nadel-Mischwald/Laub-Nadelholz-Mischforst</b>				
Charakteristik:	Bearbeiter: Mair AVL				
lfd. Nummer:	<b>657</b>	Fläche: in m <sup>2</sup>	<b>12257</b>	Länge in m:	<b>0</b>
Bestandestyp:	<b>0102 Nadelwald/Nadelholzforst</b>				
Charakteristik:	Bearbeiter: Mair AVL				
lfd. Nummer:	<b>658</b>	Fläche: in m <sup>2</sup>	<b>6837</b>	Länge in m:	<b>0</b>
Bestandestyp:	<b>0104 Laubwald/Laubholzforst</b>				
Charakteristik:	Bearbeiter: Mair AVL				
lfd. Nummer:	<b>659</b>	Fläche: in m <sup>2</sup>	<b>44087</b>	Länge in m:	<b>0</b>
Bestandestyp:	<b>0104 Laubwald/Laubholzforst</b>				
Charakteristik:	Bearbeiter: Mair AVL				
lfd. Nummer:	<b>660</b>	Fläche: in m <sup>2</sup>	<b>44798</b>	Länge in m:	<b>0</b>
Bestandestyp:	<b>0103 Laub-Nadel-Mischwald/Laub-Nadelholz-Mischforst</b>				
Charakteristik:	Bearbeiter: Mair AVL				
lfd. Nummer:	<b>661</b>	Fläche: in m <sup>2</sup>	<b>11867</b>	Länge in m:	<b>0</b>
Bestandestyp:	<b>0201 Kleinstwaldfläche ("Feldgehölz"), Gebüsch oder Baumgruppe unter 1000m<sup>2</sup></b>				
Charakteristik:	Eschen-Feldgehölz mit relativ hohem Anteil der Fichte. Bearbeiter: Mair AVL				
lfd. Nummer:	<b>662</b>	Fläche: in m <sup>2</sup>	<b>4922</b>	Länge in m:	<b>0</b>
Bestandestyp:	<b>0204 Streuobstbestand (Streuobstwiese/-weide, Obstbaumreihen)</b>				
Charakteristik:	Bearbeiter: Mair AVL				
lfd. Nummer:	<b>663</b>	Fläche: in m <sup>2</sup>	<b>30102</b>	Länge in m:	<b>0</b>
Bestandestyp:	<b>0204 Streuobstbestand (Streuobstwiese/-weide, Obstbaumreihen)</b>				
Charakteristik:	Bearbeiter: Mair AVL				
lfd. Nummer:	<b>664</b>	Fläche: in m <sup>2</sup>	<b>25141</b>	Länge in m:	<b>0</b>
Bestandestyp:	<b>0102 Nadelwald/Nadelholzforst</b>				
Charakteristik:	Bearbeiter: Mair AVL				
lfd. Nummer:	<b>665</b>	Fläche: in m <sup>2</sup>	<b>35535</b>	Länge in m:	<b>0</b>
Bestandestyp:	<b>0104 Laubwald/Laubholzforst</b>				
Charakteristik:	Bearbeiter: Mair AVL				
lfd. Nummer:	<b>666</b>	Fläche: in m <sup>2</sup>	<b>35169</b>	Länge in m:	<b>0</b>
Bestandestyp:	<b>0104 Laubwald/Laubholzforst</b>				
Charakteristik:	Bearbeiter: Mair AVL				
lfd. Nummer:	<b>667</b>	Fläche: in m <sup>2</sup>	<b>32965</b>	Länge in m:	<b>0</b>
Bestandestyp:	<b>0103 Laub-Nadel-Mischwald/Laub-Nadelholz-Mischforst</b>				
Charakteristik:	Bearbeiter: Mair AVL				

lfd. Nummer:	<b>668</b>	Fläche: in m <sup>2</sup>	<b>4699</b>	Länge in m:	<b>0</b>
Bestandestyp:	<b>0103 Laub-Nadel-Mischwald/Laub-Nadelholz-Mischforst</b>				
Charakteristik:					
	Bearbeiter: Mair AVL				
lfd. Nummer:	<b>669</b>	Fläche: in m <sup>2</sup>	<b>60826</b>	Länge in m:	<b>0</b>
Bestandestyp:	<b>0102 Nadelwald/Nadelholzforst</b>				
Charakteristik:					
	Bearbeiter: Mair AVL				
lfd. Nummer:	<b>670</b>	Fläche: in m <sup>2</sup>	<b>5075</b>	Länge in m:	<b>0</b>
Bestandestyp:	<b>0102 Nadelwald/Nadelholzforst</b>				
Charakteristik:					
	Bearbeiter: Mair AVL				
lfd. Nummer:	<b>671</b>	Fläche: in m <sup>2</sup>	<b>12836</b>	Länge in m:	<b>0</b>
Bestandestyp:	<b>0102 Nadelwald/Nadelholzforst</b>				
Charakteristik:					
	Bearbeiter: Mair AVL				
lfd. Nummer:	<b>672</b>	Fläche: in m <sup>2</sup>	<b>20411</b>	Länge in m:	<b>0</b>
Bestandestyp:	<b>0102 Nadelwald/Nadelholzforst</b>				
Charakteristik:					
	Bearbeiter: Mair AVL				
lfd. Nummer:	<b>673</b>	Fläche: in m <sup>2</sup>	<b>2849</b>	Länge in m:	<b>0</b>
Bestandestyp:	<b>0102 Nadelwald/Nadelholzforst</b>				
Charakteristik:					
	Bearbeiter: Mair AVL				
lfd. Nummer:	<b>674</b>	Fläche: in m <sup>2</sup>	<b>21226</b>	Länge in m:	<b>0</b>
Bestandestyp:	<b>0103 Laub-Nadel-Mischwald/Laub-Nadelholz-Mischforst</b>				
Charakteristik:					
	Bearbeiter: Mair AVL				
lfd. Nummer:	<b>675</b>	Fläche: in m <sup>2</sup>	<b>10227</b>	Länge in m:	<b>0</b>
Bestandestyp:	<b>0103 Laub-Nadel-Mischwald/Laub-Nadelholz-Mischforst</b>				
Charakteristik:					
	Bearbeiter: Mair AVL				
lfd. Nummer:	<b>676</b>	Fläche: in m <sup>2</sup>	<b>15827</b>	Länge in m:	<b>0</b>
Bestandestyp:	<b>0104 Laubwald/Laubholzforst</b>				
Charakteristik:					
	Bearbeiter: Mair AVL				
lfd. Nummer:	<b>677</b>	Fläche: in m <sup>2</sup>	<b>20683</b>	Länge in m:	<b>0</b>
Bestandestyp:	<b>0104 Laubwald/Laubholzforst</b>				
Charakteristik:					
	Bearbeiter: Mair AVL				
lfd. Nummer:	<b>678</b>	Fläche: in m <sup>2</sup>	<b>49929</b>	Länge in m:	<b>0</b>
Bestandestyp:	<b>0103 Laub-Nadel-Mischwald/Laub-Nadelholz-Mischforst</b>				
Charakteristik:					
	Bearbeiter: Mair AVL				
lfd. Nummer:	<b>679</b>	Fläche: in m <sup>2</sup>	<b>5801</b>	Länge in m:	<b>0</b>
Bestandestyp:	<b>0102 Nadelwald/Nadelholzforst</b>				
Charakteristik:					
	Bearbeiter: Mair AVL				

lfd. Nummer:	<b>680</b>	Fläche: in m <sup>2</sup>	<b>1411</b>	Länge in m:	<b>0</b>
Bestandestyp:	<b>0201 Kleinstwaldfläche ("Feldgehölz"), Gebüsch oder Baumgruppe unter 1000m<sup>2</sup></b>				
Charakteristik:	Baumhecken-artiger Eschenbestand.				
	Bearbeiter: Mair AVL				
lfd. Nummer:	<b>681</b>	Fläche: in m <sup>2</sup>	<b>2251</b>	Länge in m:	<b>0</b>
Bestandestyp:	<b>0201 Kleinstwaldfläche ("Feldgehölz"), Gebüsch oder Baumgruppe unter 1000m<sup>2</sup></b>				
Charakteristik:	Baumhecken-artiger Eschenbestand.				
	Bearbeiter: Mair AVL				
lfd. Nummer:	<b>682</b>	Fläche: in m <sup>2</sup>	<b>7777</b>	Länge in m:	<b>0</b>
Bestandestyp:	<b>0201 Kleinstwaldfläche ("Feldgehölz"), Gebüsch oder Baumgruppe unter 1000m<sup>2</sup></b>				
Charakteristik:	Eschen-dominiertes Feldgehölz um den Quellbereich eines kleinen Baches. Geht ohne scharfe Grenze über in einen sehr lockeren Streuobstbestand.				
	Bearbeiter: Mair AVL				
lfd. Nummer:	<b>683</b>	Fläche: in m <sup>2</sup>	<b>7965</b>	Länge in m:	<b>0</b>
Bestandestyp:	<b>0102 Nadelwald/Nadelholzforst</b>				
Charakteristik:					
	Bearbeiter: Mair AVL				
lfd. Nummer:	<b>684</b>	Fläche: in m <sup>2</sup>	<b>10497</b>	Länge in m:	<b>0</b>
Bestandestyp:	<b>0103 Laub-Nadel-Mischwald/Laub-Nadelholz-Mischforst</b>				
Charakteristik:					
	Bearbeiter: Mair AVL				
lfd. Nummer:	<b>685</b>	Fläche: in m <sup>2</sup>	<b>3269</b>	Länge in m:	<b>0</b>
Bestandestyp:	<b>0201 Kleinstwaldfläche ("Feldgehölz"), Gebüsch oder Baumgruppe unter 1000m<sup>2</sup></b>				
Charakteristik:	Laubwaldkulisse vor einem Nadelholzdominierten Gehölzbestand. Dominanz der Rotbuche.				
	Bearbeiter: Mair AVL				
lfd. Nummer:	<b>686</b>	Fläche: in m <sup>2</sup>	<b>13437</b>	Länge in m:	<b>0</b>
Bestandestyp:	<b>0104 Laubwald/Laubholzforst</b>				
Charakteristik:					
	Bearbeiter: Mair AVL				
lfd. Nummer:	<b>687</b>	Fläche: in m <sup>2</sup>	<b>17040</b>	Länge in m:	<b>0</b>
Bestandestyp:	<b>0102 Nadelwald/Nadelholzforst</b>				
Charakteristik:					
	Bearbeiter: Mair AVL				
lfd. Nummer:	<b>688</b>	Fläche: in m <sup>2</sup>	<b>1316</b>	Länge in m:	<b>0</b>
Bestandestyp:	<b>0204 Streuobstbestand (Streuobstwiese/-weide, Obstbaumreihen)</b>				
Charakteristik:					
	Bearbeiter: Mair AVL				
lfd. Nummer:	<b>689</b>	Fläche: in m <sup>2</sup>	<b>708</b>	Länge in m:	<b>0</b>
Bestandestyp:	<b>0204 Streuobstbestand (Streuobstwiese/-weide, Obstbaumreihen)</b>				
Charakteristik:					
	Bearbeiter: Mair AVL				
lfd. Nummer:	<b>690</b>	Fläche: in m <sup>2</sup>	<b>4290</b>	Länge in m:	<b>0</b>
Bestandestyp:	<b>0102 Nadelwald/Nadelholzforst</b>				
Charakteristik:					
	Bearbeiter: Mair AVL				
lfd. Nummer:	<b>691</b>	Fläche: in m <sup>2</sup>	<b>7707</b>	Länge in m:	<b>0</b>
Bestandestyp:	<b>0104 Laubwald/Laubholzforst</b>				
Charakteristik:					
	Bearbeiter: Mair AVL				



lfd. Nummer:	<b>692</b>	Fläche: in m <sup>2</sup>	<b>5626</b>	Länge in m:	<b>0</b>
Bestandestyp:	<b>0103 Laub-Nadel-Mischwald/Laub-Nadelholz-Mischforst</b>				
Charakteristik:					
	Bearbeiter: Mair AVL				
lfd. Nummer:	<b>693</b>	Fläche: in m <sup>2</sup>	<b>516</b>	Länge in m:	<b>0</b>
Bestandestyp:	<b>0201 Kleinstwaldfläche ("Feldgehölz"), Gebüsch oder Baumgruppe unter 1000m<sup>2</sup></b>				
Charakteristik:	Sehr lockeres Feldgehölz mit 10cm starken Eschen, Grauerlen und vereinzelt Bergulmen. Die Strauchschicht stellt ein mehr oder weniger dichtes Haselgebüsch dar. Der Gehölzbestand stockt innerhalb einer Weidefläche.				
	Bearbeiter: Mair AVL				
lfd. Nummer:	<b>694</b>	Fläche: in m <sup>2</sup>	<b>19855</b>	Länge in m:	<b>0</b>
Bestandestyp:	<b>0204 Streuobstbestand (Streuobstwiese/-weide, Obstbaumreihen)</b>				
Charakteristik:					
	Bearbeiter: Mair AVL				
lfd. Nummer:	<b>695</b>	Fläche: in m <sup>2</sup>	<b>7853</b>	Länge in m:	<b>0</b>
Bestandestyp:	<b>0104 Laubwald/Laubholzforst</b>				
Charakteristik:					
	Bearbeiter: Mair AVL				
lfd. Nummer:	<b>696</b>	Fläche: in m <sup>2</sup>	<b>4797</b>	Länge in m:	<b>0</b>
Bestandestyp:	<b>0102 Nadelwald/Nadelholzforst</b>				
Charakteristik:					
	Bearbeiter: Mair AVL				
lfd. Nummer:	<b>697</b>	Fläche: in m <sup>2</sup>	<b>31713</b>	Länge in m:	<b>0</b>
Bestandestyp:	<b>0102 Nadelwald/Nadelholzforst</b>				
Charakteristik:					
	Bearbeiter: Mair AVL				
lfd. Nummer:	<b>698</b>	Fläche: in m <sup>2</sup>	<b>23736</b>	Länge in m:	<b>0</b>
Bestandestyp:	<b>0104 Laubwald/Laubholzforst</b>				
Charakteristik:					
	Bearbeiter: Mair AVL				
lfd. Nummer:	<b>699</b>	Fläche: in m <sup>2</sup>	<b>10325</b>	Länge in m:	<b>0</b>
Bestandestyp:	<b>0103 Laub-Nadel-Mischwald/Laub-Nadelholz-Mischforst</b>				
Charakteristik:					
	Bearbeiter: Mair AVL				
lfd. Nummer:	<b>700</b>	Fläche: in m <sup>2</sup>	<b>12704</b>	Länge in m:	<b>0</b>
Bestandestyp:	<b>0104 Laubwald/Laubholzforst</b>				
Charakteristik:					
	Bearbeiter: Mair AVL				
lfd. Nummer:	<b>701</b>	Fläche: in m <sup>2</sup>	<b>6477</b>	Länge in m:	<b>0</b>
Bestandestyp:	<b>0102 Nadelwald/Nadelholzforst</b>				
Charakteristik:					
	Bearbeiter: Mair AVL				
lfd. Nummer:	<b>702</b>	Fläche: in m <sup>2</sup>	<b>24168</b>	Länge in m:	<b>0</b>
Bestandestyp:	<b>0103 Laub-Nadel-Mischwald/Laub-Nadelholz-Mischforst</b>				
Charakteristik:					
	Bearbeiter: Mair AVL				
lfd. Nummer:	<b>703</b>	Fläche: in m <sup>2</sup>	<b>1359</b>	Länge in m:	<b>0</b>
Bestandestyp:	<b>0103 Laub-Nadel-Mischwald/Laub-Nadelholz-Mischforst</b>				
Charakteristik:					
	Bearbeiter: Mair AVL				

lfd. Nummer:	<b>704</b>	Fläche: in m <sup>2</sup>	<b>38026</b>	Länge in m:	<b>0</b>
Bestandestyp:	<b>0103 Laub-Nadel-Mischwald/Laub-Nadelholz-Mischforst</b>				
Charakteristik:					
	Bearbeiter: Mair AVL				
lfd. Nummer:	<b>705</b>	Fläche: in m <sup>2</sup>	<b>25293</b>	Länge in m:	<b>0</b>
Bestandestyp:	<b>0102 Nadelwald/Nadelholzforst</b>				
Charakteristik:					
	Bearbeiter: Mair AVL				
lfd. Nummer:	<b>706</b>	Fläche: in m <sup>2</sup>	<b>9482</b>	Länge in m:	<b>0</b>
Bestandestyp:	<b>0104 Laubwald/Laubholzforst</b>				
Charakteristik:					
	Bearbeiter: Mair AVL				
lfd. Nummer:	<b>707</b>	Fläche: in m <sup>2</sup>	<b>100797</b>	Länge in m:	<b>0</b>
Bestandestyp:	<b>0102 Nadelwald/Nadelholzforst</b>				
Charakteristik:					
	Bearbeiter: Mair AVL				
lfd. Nummer:	<b>708</b>	Fläche: in m <sup>2</sup>	<b>30027</b>	Länge in m:	<b>0</b>
Bestandestyp:	<b>0103 Laub-Nadel-Mischwald/Laub-Nadelholz-Mischforst</b>				
Charakteristik:					
	Bearbeiter: Mair AVL				
lfd. Nummer:	<b>709</b>	Fläche: in m <sup>2</sup>	<b>15956</b>	Länge in m:	<b>0</b>
Bestandestyp:	<b>0103 Laub-Nadel-Mischwald/Laub-Nadelholz-Mischforst</b>				
Charakteristik:					
	Bearbeiter: Mair AVL				
lfd. Nummer:	<b>710</b>	Fläche: in m <sup>2</sup>	<b>20482</b>	Länge in m:	<b>0</b>
Bestandestyp:	<b>0102 Nadelwald/Nadelholzforst</b>				
Charakteristik:					
	Bearbeiter: Mair AVL				
lfd. Nummer:	<b>711</b>	Fläche: in m <sup>2</sup>	<b>5933</b>	Länge in m:	<b>0</b>
Bestandestyp:	<b>0102 Nadelwald/Nadelholzforst</b>				
Charakteristik:					
	Bearbeiter: Mair AVL				
lfd. Nummer:	<b>712</b>	Fläche: in m <sup>2</sup>	<b>3407</b>	Länge in m:	<b>0</b>
Bestandestyp:	<b>0103 Laub-Nadel-Mischwald/Laub-Nadelholz-Mischforst</b>				
Charakteristik:					
	Bearbeiter: Mair AVL				
lfd. Nummer:	<b>713</b>	Fläche: in m <sup>2</sup>	<b>4053</b>	Länge in m:	<b>0</b>
Bestandestyp:	<b>0103 Laub-Nadel-Mischwald/Laub-Nadelholz-Mischforst</b>				
Charakteristik:					
	Bearbeiter: Mair AVL				
lfd. Nummer:	<b>714</b>	Fläche: in m <sup>2</sup>	<b>46802</b>	Länge in m:	<b>0</b>
Bestandestyp:	<b>0102 Nadelwald/Nadelholzforst</b>				
Charakteristik:					
	Bearbeiter: Mair AVL				
lfd. Nummer:	<b>715</b>	Fläche: in m <sup>2</sup>	<b>214</b>	Länge in m:	<b>214</b>
Bestandestyp:	<b>0204 Streuobstbestand (Streuobstwiese/-weide, Obstbaumreihen)</b>				
Charakteristik:					
	Bearbeiter: Mair AVL				

lfd. Nummer:	<b>716</b>	Fläche: in m <sup>2</sup>	<b>175</b>	Länge in m:	<b>175</b>
Bestandestyp:	<b>0204 Streuobstbestand (Streuobstwiese/-weide, Obstbaumreihen)</b>				
Charakteristik:					
	Bearbeiter: Mair AVL				
lfd. Nummer:	<b>717</b>	Fläche: in m <sup>2</sup>	<b>57</b>	Länge in m:	<b>57</b>
Bestandestyp:	<b>0203 Heckenzug</b>				
Charakteristik:					
	Bearbeiter: Mair AVL				
lfd. Nummer:	<b>718</b>	Fläche: in m <sup>2</sup>	<b>36</b>	Länge in m:	<b>36</b>
Bestandestyp:	<b>0203 Heckenzug</b>				
Charakteristik:					
	Bearbeiter: Mair AVL				
lfd. Nummer:	<b>719</b>	Fläche: in m <sup>2</sup>	<b>11625</b>	Länge in m:	<b>0</b>
Bestandestyp:	<b>0104 Laubwald/Laubholzforst</b>				
Charakteristik:					
	Bearbeiter: Mair AVL				
lfd. Nummer:	<b>720</b>	Fläche: in m <sup>2</sup>	<b>99708</b>	Länge in m:	<b>0</b>
Bestandestyp:	<b>0102 Nadelwald/Nadelholzforst</b>				
Charakteristik:					
	Bearbeiter: Mair AVL				
lfd. Nummer:	<b>721</b>	Fläche: in m <sup>2</sup>	<b>163650</b>	Länge in m:	<b>0</b>
Bestandestyp:	<b>0102 Nadelwald/Nadelholzforst</b>				
Charakteristik:					
	Bearbeiter: Mair AVL				
lfd. Nummer:	<b>722</b>	Fläche: in m <sup>2</sup>	<b>19644</b>	Länge in m:	<b>0</b>
Bestandestyp:	<b>0103 Laub-Nadel-Mischwald/Laub-Nadelholz-Mischforst</b>				
Charakteristik:					
	Bearbeiter: Mair AVL				
lfd. Nummer:	<b>723</b>	Fläche: in m <sup>2</sup>	<b>9247</b>	Länge in m:	<b>0</b>
Bestandestyp:	<b>0102 Nadelwald/Nadelholzforst</b>				
Charakteristik:					
	Bearbeiter: Mair AVL				
lfd. Nummer:	<b>724</b>	Fläche: in m <sup>2</sup>	<b>3525</b>	Länge in m:	<b>0</b>
Bestandestyp:	<b>0104 Laubwald/Laubholzforst</b>				
Charakteristik:					
	Bearbeiter: Mair AVL				
lfd. Nummer:	<b>725</b>	Fläche: in m <sup>2</sup>	<b>839</b>	Länge in m:	<b>0</b>
Bestandestyp:	<b>0201 Kleinstwaldfläche ("Feldgehölz"), Gebüsch oder Baumgruppe unter 1000m<sup>2</sup></b>				
Charakteristik:	Baumhecken-artiges Feldgehölz entlang eines unbefestigten Weges. Verbindet eine Streuobstwiese mit dem geschlossenen Waldbestand.				
	Bearbeiter: Mair AVL				
lfd. Nummer:	<b>726</b>	Fläche: in m <sup>2</sup>	<b>1682</b>	Länge in m:	<b>0</b>
Bestandestyp:	<b>0104 Laubwald/Laubholzforst</b>				
Charakteristik:					
	Bearbeiter: Mair AVL				
lfd. Nummer:	<b>727</b>	Fläche: in m <sup>2</sup>	<b>12057</b>	Länge in m:	<b>0</b>
Bestandestyp:	<b>0102 Nadelwald/Nadelholzforst</b>				
Charakteristik:					
	Bearbeiter: Mair AVL				

lfd. Nummer:	<b>728</b>	Fläche: in m <sup>2</sup>	<b>3797</b>	Länge in m:	<b>0</b>
Bestandestyp:	<b>0102 Nadelwald/Nadelholzforst</b>				
Charakteristik:	Bearbeiter: Mair AVL				
lfd. Nummer:	<b>729</b>	Fläche: in m <sup>2</sup>	<b>13934</b>	Länge in m:	<b>0</b>
Bestandestyp:	<b>0102 Nadelwald/Nadelholzforst</b>				
Charakteristik:	Bearbeiter: Mair AVL				
lfd. Nummer:	<b>730</b>	Fläche: in m <sup>2</sup>	<b>24598</b>	Länge in m:	<b>0</b>
Bestandestyp:	<b>0102 Nadelwald/Nadelholzforst</b>				
Charakteristik:	Bearbeiter: Mair AVL				
lfd. Nummer:	<b>731</b>	Fläche: in m <sup>2</sup>	<b>30033</b>	Länge in m:	<b>0</b>
Bestandestyp:	<b>0102 Nadelwald/Nadelholzforst</b>				
Charakteristik:	Bearbeiter: Mair AVL				
lfd. Nummer:	<b>732</b>	Fläche: in m <sup>2</sup>	<b>28134</b>	Länge in m:	<b>0</b>
Bestandestyp:	<b>0104 Laubwald/Laubholzforst</b>				
Charakteristik:	Bearbeiter: Mair AVL				
lfd. Nummer:	<b>733</b>	Fläche: in m <sup>2</sup>	<b>8103</b>	Länge in m:	<b>0</b>
Bestandestyp:	<b>0104 Laubwald/Laubholzforst</b>				
Charakteristik:	Bearbeiter: Mair AVL				
lfd. Nummer:	<b>734</b>	Fläche: in m <sup>2</sup>	<b>6859</b>	Länge in m:	<b>0</b>
Bestandestyp:	<b>0103 Laub-Nadel-Mischwald/Laub-Nadelholz-Mischforst</b>				
Charakteristik:	Bearbeiter: Mair AVL				
lfd. Nummer:	<b>735</b>	Fläche: in m <sup>2</sup>	<b>20049</b>	Länge in m:	<b>0</b>
Bestandestyp:	<b>0102 Nadelwald/Nadelholzforst</b>				
Charakteristik:	Bearbeiter: Mair AVL				
lfd. Nummer:	<b>736</b>	Fläche: in m <sup>2</sup>	<b>3680</b>	Länge in m:	<b>0</b>
Bestandestyp:	<b>0102 Nadelwald/Nadelholzforst</b>				
Charakteristik:	Bearbeiter: Mair AVL				
lfd. Nummer:	<b>737</b>	Fläche: in m <sup>2</sup>	<b>4001</b>	Länge in m:	<b>0</b>
Bestandestyp:	<b>0102 Nadelwald/Nadelholzforst</b>				
Charakteristik:	Bearbeiter: Mair AVL				
lfd. Nummer:	<b>738</b>	Fläche: in m <sup>2</sup>	<b>2150</b>	Länge in m:	<b>0</b>
Bestandestyp:	<b>0102 Nadelwald/Nadelholzforst</b>				
Charakteristik:	Bearbeiter: Mair AVL				
lfd. Nummer:	<b>739</b>	Fläche: in m <sup>2</sup>	<b>799</b>	Länge in m:	<b>0</b>
Bestandestyp:	<b>0201 Kleinstwaldfläche ("Feldgehölz"), Gebüsch oder Baumgruppe unter 1000m<sup>2</sup></b>				
Charakteristik:	Sehr kleines Feldgehölz mit Dominanz der Esche. Stockt mitten in einer Intensivwiese.				
	Bearbeiter: Mair AVL				

lfd. Nummer:	<b>740</b>	Fläche: in m <sup>2</sup>	<b>3190</b>	Länge in m:	<b>0</b>
Bestandestyp:	<b>0201 Kleinstwaldfläche ("Feldgehölz"), Gebüsch oder Baumgruppe unter 1000m<sup>2</sup></b>				
Charakteristik:	Feldgehölz in und um einen Streuobstbestand.				
	Bearbeiter: Mair AVL				
lfd. Nummer:	<b>741</b>	Fläche: in m <sup>2</sup>	<b>6351</b>	Länge in m:	<b>0</b>
Bestandestyp:	<b>0103 Laub-Nadel-Mischwald/Laub-Nadelholz-Mischforst</b>				
Charakteristik:					
	Bearbeiter: Mair AVL				
lfd. Nummer:	<b>742</b>	Fläche: in m <sup>2</sup>	<b>58462</b>	Länge in m:	<b>0</b>
Bestandestyp:	<b>0103 Laub-Nadel-Mischwald/Laub-Nadelholz-Mischforst</b>				
Charakteristik:					
	Bearbeiter: Mair AVL				
lfd. Nummer:	<b>743</b>	Fläche: in m <sup>2</sup>	<b>2449</b>	Länge in m:	<b>0</b>
Bestandestyp:	<b>0103 Laub-Nadel-Mischwald/Laub-Nadelholz-Mischforst</b>				
Charakteristik:					
	Bearbeiter: Mair AVL				
lfd. Nummer:	<b>744</b>	Fläche: in m <sup>2</sup>	<b>6379</b>	Länge in m:	<b>0</b>
Bestandestyp:	<b>0202 Uferbegleitgehölz</b>				
Charakteristik:	Schmales Ufergehölz; einreihig aus Esche, Bergahorn und Grauerle auf der unbefestigten Böschung des Oberlaufes des Baches aus dem Groß Kohlergraben.				
	Bearbeiter: Mair AVL				
lfd. Nummer:	<b>745</b>	Fläche: in m <sup>2</sup>	<b>1105</b>	Länge in m:	<b>0</b>
Bestandestyp:	<b>0202 Uferbegleitgehölz</b>				
Charakteristik:	Einreihiges (auf beiden Uferböschungen stockendes) lockeres Gehölz aus Esche, Bergahorn und Grauerlen. Abschnittsweise gerodet.				
	Bearbeiter: Mair AVL				
lfd. Nummer:	<b>746</b>	Fläche: in m <sup>2</sup>	<b>2129</b>	Länge in m:	<b>0</b>
Bestandestyp:	<b>0202 Uferbegleitgehölz</b>				
Charakteristik:	Sehr altes Ufergehölz auf der Böschung des Baches aus dem Großkohlergraben mit mächtigen alten Eschen und Grauerlen. Beigemischt treten Bergahorn und Fichte auf. Die Strauchschicht ist dicht und wird von der Hasel dominiert.				
	Bearbeiter: Mair AVL				
lfd. Nummer:	<b>747</b>	Fläche: in m <sup>2</sup>	<b>17764</b>	Länge in m:	<b>0</b>
Bestandestyp:	<b>0102 Nadelwald/Nadelholzforst</b>				
Charakteristik:					
	Bearbeiter: Mair AVL				
lfd. Nummer:	<b>748</b>	Fläche: in m <sup>2</sup>	<b>55238</b>	Länge in m:	<b>0</b>
Bestandestyp:	<b>0103 Laub-Nadel-Mischwald/Laub-Nadelholz-Mischforst</b>				
Charakteristik:					
	Bearbeiter: Mair AVL				
lfd. Nummer:	<b>749</b>	Fläche: in m <sup>2</sup>	<b>22961</b>	Länge in m:	<b>0</b>
Bestandestyp:	<b>0103 Laub-Nadel-Mischwald/Laub-Nadelholz-Mischforst</b>				
Charakteristik:					
	Bearbeiter: Mair AVL				
lfd. Nummer:	<b>750</b>	Fläche: in m <sup>2</sup>	<b>225621</b>	Länge in m:	<b>0</b>
Bestandestyp:	<b>0102 Nadelwald/Nadelholzforst</b>				
Charakteristik:					
	Bearbeiter: Mair AVL				

lfd. Nummer:	<b>751</b>	Fläche: in m <sup>2</sup>	<b>9439</b>	Länge in m:	<b>0</b>
Bestandestyp:	<b>0102 Nadelwald/Nadelholzforst</b>				
Charakteristik:					
	Bearbeiter: Mair AVL				
lfd. Nummer:	<b>752</b>	Fläche: in m <sup>2</sup>	<b>39748</b>	Länge in m:	<b>0</b>
Bestandestyp:	<b>0103 Laub-Nadel-Mischwald/Laub-Nadelholz-Mischforst</b>				
Charakteristik:					
	Bearbeiter: Mair AVL				
lfd. Nummer:	<b>753</b>	Fläche: in m <sup>2</sup>	<b>3606</b>	Länge in m:	<b>0</b>
Bestandestyp:	<b>0103 Laub-Nadel-Mischwald/Laub-Nadelholz-Mischforst</b>				
Charakteristik:					
	Bearbeiter: Mair AVL				
lfd. Nummer:	<b>754</b>	Fläche: in m <sup>2</sup>	<b>32928</b>	Länge in m:	<b>0</b>
Bestandestyp:	<b>0103 Laub-Nadel-Mischwald/Laub-Nadelholz-Mischforst</b>				
Charakteristik:					
	Bearbeiter: Mair AVL				
lfd. Nummer:	<b>755</b>	Fläche: in m <sup>2</sup>	<b>1018</b>	Länge in m:	<b>0</b>
Bestandestyp:	<b>0201 Kleinstwaldfläche ("Feldgehölz"), Gebüsch oder Baumgruppe unter 1000m<sup>2</sup></b>				
Charakteristik:	Baumhecken-artiges Feldgehölz mit dichtem Haselunterwuchs.				
	Bearbeiter: Mair AVL				
lfd. Nummer:	<b>756</b>	Fläche: in m <sup>2</sup>	<b>81753</b>	Länge in m:	<b>0</b>
Bestandestyp:	<b>0103 Laub-Nadel-Mischwald/Laub-Nadelholz-Mischforst</b>				
Charakteristik:					
	Bearbeiter: Mair AVL				
lfd. Nummer:	<b>757</b>	Fläche: in m <sup>2</sup>	<b>51862</b>	Länge in m:	<b>0</b>
Bestandestyp:	<b>0103 Laub-Nadel-Mischwald/Laub-Nadelholz-Mischforst</b>				
Charakteristik:					
	Bearbeiter: Mair AVL				
lfd. Nummer:	<b>758</b>	Fläche: in m <sup>2</sup>	<b>15795</b>	Länge in m:	<b>0</b>
Bestandestyp:	<b>0102 Nadelwald/Nadelholzforst</b>				
Charakteristik:					
	Bearbeiter: Mair AVL				
lfd. Nummer:	<b>759</b>	Fläche: in m <sup>2</sup>	<b>1547</b>	Länge in m:	<b>0</b>
Bestandestyp:	<b>0201 Kleinstwaldfläche ("Feldgehölz"), Gebüsch oder Baumgruppe unter 1000m<sup>2</sup></b>				
Charakteristik:					
	Bearbeiter: Mair AVL				
lfd. Nummer:	<b>760</b>	Fläche: in m <sup>2</sup>	<b>3980</b>	Länge in m:	<b>0</b>
Bestandestyp:	<b>0102 Nadelwald/Nadelholzforst</b>				
Charakteristik:					
	Bearbeiter: Mair AVL				
lfd. Nummer:	<b>761</b>	Fläche: in m <sup>2</sup>	<b>35755</b>	Länge in m:	<b>0</b>
Bestandestyp:	<b>0103 Laub-Nadel-Mischwald/Laub-Nadelholz-Mischforst</b>				
Charakteristik:					
	Bearbeiter: Mair AVL				
lfd. Nummer:	<b>762</b>	Fläche: in m <sup>2</sup>	<b>16419</b>	Länge in m:	<b>0</b>
Bestandestyp:	<b>0102 Nadelwald/Nadelholzforst</b>				
Charakteristik:					
	Bearbeiter: Mair AVL				



lfd. Nummer:	<b>763</b>	Fläche: in m <sup>2</sup>	<b>2937</b>	Länge in m:	<b>0</b>
Bestandestyp:	<b>0201 Kleinstwaldfläche ("Feldgehölz"), Gebüsch oder Baumgruppe unter 1000m<sup>2</sup></b>				
Charakteristik:	Sehr schmales Eschen-Feldgehölz in einem kleinen Graben. Als heckenartige Fortsetzung eines Waldbestandes.				
	Bearbeiter: Mair AVL				
lfd. Nummer:	<b>764</b>	Fläche: in m <sup>2</sup>	<b>5162</b>	Länge in m:	<b>0</b>
Bestandestyp:	<b>0102 Nadelwald/Nadelholzforst</b>				
Charakteristik:					
	Bearbeiter: Mair AVL				
lfd. Nummer:	<b>765</b>	Fläche: in m <sup>2</sup>	<b>14651</b>	Länge in m:	<b>0</b>
Bestandestyp:	<b>0103 Laub-Nadel-Mischwald/Laub-Nadelholz-Mischforst</b>				
Charakteristik:					
	Bearbeiter: Mair AVL				
lfd. Nummer:	<b>766</b>	Fläche: in m <sup>2</sup>	<b>26140</b>	Länge in m:	<b>0</b>
Bestandestyp:	<b>0104 Laubwald/Laubholzforst</b>				
Charakteristik:					
	Bearbeiter: Mair AVL				
lfd. Nummer:	<b>767</b>	Fläche: in m <sup>2</sup>	<b>20232</b>	Länge in m:	<b>0</b>
Bestandestyp:	<b>0103 Laub-Nadel-Mischwald/Laub-Nadelholz-Mischforst</b>				
Charakteristik:					
	Bearbeiter: Mair AVL				
lfd. Nummer:	<b>768</b>	Fläche: in m <sup>2</sup>	<b>1832</b>	Länge in m:	<b>0</b>
Bestandestyp:	<b>0201 Kleinstwaldfläche ("Feldgehölz"), Gebüsch oder Baumgruppe unter 1000m<sup>2</sup></b>				
Charakteristik:	Eschen-dominiertes Feldgehölz am rechten Ufer des Kohlergrabenbaches.				
	Bearbeiter: Mair AVL				
lfd. Nummer:	<b>769</b>	Fläche: in m <sup>2</sup>	<b>10746</b>	Länge in m:	<b>0</b>
Bestandestyp:	<b>0104 Laubwald/Laubholzforst</b>				
Charakteristik:					
	Bearbeiter: Mair AVL				
lfd. Nummer:	<b>770</b>	Fläche: in m <sup>2</sup>	<b>16879</b>	Länge in m:	<b>0</b>
Bestandestyp:	<b>0104 Laubwald/Laubholzforst</b>				
Charakteristik:					
	Bearbeiter: Mair AVL				
lfd. Nummer:	<b>771</b>	Fläche: in m <sup>2</sup>	<b>884</b>	Länge in m:	<b>0</b>
Bestandestyp:	<b>0104 Laubwald/Laubholzforst</b>				
Charakteristik:					
	Bearbeiter: Mair AVL				
lfd. Nummer:	<b>772</b>	Fläche: in m <sup>2</sup>	<b>116283</b>	Länge in m:	<b>0</b>
Bestandestyp:	<b>0102 Nadelwald/Nadelholzforst</b>				
Charakteristik:					
	Bearbeiter: Mair AVL				
lfd. Nummer:	<b>773</b>	Fläche: in m <sup>2</sup>	<b>132957</b>	Länge in m:	<b>0</b>
Bestandestyp:	<b>0102 Nadelwald/Nadelholzforst</b>				
Charakteristik:					
	Bearbeiter: Mair AVL				
lfd. Nummer:	<b>774</b>	Fläche: in m <sup>2</sup>	<b>33363</b>	Länge in m:	<b>0</b>
Bestandestyp:	<b>0103 Laub-Nadel-Mischwald/Laub-Nadelholz-Mischforst</b>				
Charakteristik:					
	Bearbeiter: Mair AVL				

lfd. Nummer:	<b>775</b>	Fläche: in m <sup>2</sup>	<b>78376</b>	Länge in m:	<b>0</b>
Bestandestyp:	<b>0102 Nadelwald/Nadelholzforst</b>				
Charakteristik:					
	Bearbeiter: Mair AVL				
lfd. Nummer:	<b>776</b>	Fläche: in m <sup>2</sup>	<b>8766</b>	Länge in m:	<b>0</b>
Bestandestyp:	<b>0202 Uferbegleitgehölz</b>				
Charakteristik:	Schmales Eschen-dominiertes Uferbegleitgehölz entlang eines kleinen Baches. Gut strukturiert mit dichter Strauchschicht aus Hasel.				
	Bearbeiter: Mair AVL				
lfd. Nummer:	<b>777</b>	Fläche: in m <sup>2</sup>	<b>79760</b>	Länge in m:	<b>0</b>
Bestandestyp:	<b>0102 Nadelwald/Nadelholzforst</b>				
Charakteristik:					
	Bearbeiter: Mair AVL				
lfd. Nummer:	<b>778</b>	Fläche: in m <sup>2</sup>	<b>2452</b>	Länge in m:	<b>0</b>
Bestandestyp:	<b>0103 Laub-Nadel-Mischwald/Laub-Nadelholz-Mischforst</b>				
Charakteristik:					
	Bearbeiter: Mair AVL				
lfd. Nummer:	<b>779</b>	Fläche: in m <sup>2</sup>	<b>896</b>	Länge in m:	<b>0</b>
Bestandestyp:	<b>0104 Laubwald/Laubholzforst</b>				
Charakteristik:					
	Bearbeiter: Mair AVL				
lfd. Nummer:	<b>780</b>	Fläche: in m <sup>2</sup>	<b>5968</b>	Länge in m:	<b>0</b>
Bestandestyp:	<b>0202 Uferbegleitgehölz</b>				
Charakteristik:	Uferbegleitgehölz des Ramingbaches auf der ca. 2m hohen Uferböschung. Alter Bestand aus mächtigen Eschen, die bis zu 60cm Brusthöhendurchmesser erreichen. Als zweite Baumart tritt die Grauerle mit 20cm starken Exemplaren auf. Die Strauchschicht wird von der Hasel dominiert. Die extrem starke Durchwurzelung der Uferböschung bildet eine natürliche Ufersicherung. Nur auf sehr kurzen Abschnitten kommt es zu Unterspülungen.				
	Bearbeiter: Mair AVL				
lfd. Nummer:	<b>781</b>	Fläche: in m <sup>2</sup>	<b>669</b>	Länge in m:	<b>0</b>
Bestandestyp:	<b>0202 Uferbegleitgehölz</b>				
Charakteristik:	Schmales Uferbegleitgehölz oberhalb der durch Blocksetzung gesicherten Uferböschung. Die Gehölze sind bis 10m hoch. Die Zusammensetzung der Gehölzarten wechselt kleinräumig. Vorwiegend wurden Eschen, Linden und vereinzelt Weiden gepflanzt. Die sehr dichte Strauchschicht wird in erster Linie von der Hasel und dem Roten hartriegel gebildet.				
	Bearbeiter: Mair AVL				
lfd. Nummer:	<b>782</b>	Fläche: in m <sup>2</sup>	<b>4963</b>	Länge in m:	<b>0</b>
Bestandestyp:	<b>0104 Laubwald/Laubholzforst</b>				
Charakteristik:					
	Bearbeiter: Mair AVL				
lfd. Nummer:	<b>783</b>	Fläche: in m <sup>2</sup>	<b>1392</b>	Länge in m:	<b>0</b>
Bestandestyp:	<b>0104 Laubwald/Laubholzforst</b>				
Charakteristik:					
	Bearbeiter: Mair AVL				
lfd. Nummer:	<b>784</b>	Fläche: in m <sup>2</sup>	<b>85427</b>	Länge in m:	<b>0</b>
Bestandestyp:	<b>0102 Nadelwald/Nadelholzforst</b>				
Charakteristik:					
	Bearbeiter: Mair AVL				
lfd. Nummer:	<b>785</b>	Fläche: in m <sup>2</sup>	<b>51084</b>	Länge in m:	<b>0</b>
Bestandestyp:	<b>0103 Laub-Nadel-Mischwald/Laub-Nadelholz-Mischforst</b>				
Charakteristik:					
	Bearbeiter: Mair AVL				

lfd. Nummer:	<b>786</b>	Fläche: in m <sup>2</sup>	<b>130204</b>	Länge in m:	<b>0</b>
Bestandestyp:	<b>0102 Nadelwald/Nadelholzforst</b>				
Charakteristik:					
	Bearbeiter: Mair AVL				
lfd. Nummer:	<b>787</b>	Fläche: in m <sup>2</sup>	<b>12903</b>	Länge in m:	<b>0</b>
Bestandestyp:	<b>0103 Laub-Nadel-Mischwald/Laub-Nadelholz-Mischforst</b>				
Charakteristik:					
	Bearbeiter: Mair AVL				
lfd. Nummer:	<b>788</b>	Fläche: in m <sup>2</sup>	<b>5387</b>	Länge in m:	<b>0</b>
Bestandestyp:	<b>0104 Laubwald/Laubholzforst</b>				
Charakteristik:					
	Bearbeiter: Mair AVL				
lfd. Nummer:	<b>789</b>	Fläche: in m <sup>2</sup>	<b>8703</b>	Länge in m:	<b>0</b>
Bestandestyp:	<b>030802 Mesophile, "bunte" Fettwiese und die meisten Magerrasen, -weiden</b>				
Charakteristik:	Rutschungshang mit bewegtem Relief. Reich an Schlüsselblume und Herbstzeitlose. Derzeit beweidet.				
	Bearbeiter: Mair AVL				
lfd. Nummer:	<b>790</b>	Fläche: in m <sup>2</sup>	<b>19903</b>	Länge in m:	<b>0</b>
Bestandestyp:	<b>030802 Mesophile, "bunte" Fettwiese und die meisten Magerrasen, -weiden</b>				
Charakteristik:	Wiese oberhalb des Gasthofes Schober. Sehr steil; nordexponiert. Geflecktes Hohanniskraut, Scharfer Hahnenfuß, Hohe Schlüsselblume, Wiesen-Margarite, Spitz-Wegerich, Große Bimbernelle, Steifhaariger Löwenzahn, Ruchgras, Goldhafer.				
	Bearbeiter: Mair AVL				
lfd. Nummer:	<b>791</b>	Fläche: in m <sup>2</sup>	<b>18287</b>	Länge in m:	<b>0</b>
Bestandestyp:	<b>030802 Mesophile, "bunte" Fettwiese und die meisten Magerrasen, -weiden</b>				
Charakteristik:	Weidefläche mit Hangrutschung. Vornehmlich im oberen Teil etwas magerer. Arten siehe Flächennummer 790				
	Bearbeiter: Mair AVL				
lfd. Nummer:	<b>792</b>	Fläche: in m <sup>2</sup>	<b>31109</b>	Länge in m:	<b>0</b>
Bestandestyp:	<b>030802 Mesophile, "bunte" Fettwiese und die meisten Magerrasen, -weiden</b>				
Charakteristik:	Magere Wiese. Im unteren Teil einige Obstbäume. Eine sehr kleine Fläche bei der Straße wurde aufgeforstet. Arten siehe Nr.: 790.				
	Bearbeiter: Mair AVL				
lfd. Nummer:	<b>793</b>	Fläche: in m <sup>2</sup>	<b>5739</b>	Länge in m:	<b>0</b>
Bestandestyp:	<b>030802 Mesophile, "bunte" Fettwiese und die meisten Magerrasen, -weiden</b>				
Charakteristik:	Beweidete Böschung. Artengarnitur entspricht derjeniger einer Rotschwingel-Kammgrasweide. Viele Viehgangeln.				
	Bearbeiter: Mair AVL				
lfd. Nummer:	<b>794</b>	Fläche: in m <sup>2</sup>	<b>7431</b>	Länge in m:	<b>0</b>
Bestandestyp:	<b>030802 Mesophile, "bunte" Fettwiese und die meisten Magerrasen, -weiden</b>				
Charakteristik:	Beweideter Streifen am Waldrand. Die Artengarnitur entspricht derjeniger einer etwas aufgedüngten Rotschwingel-Kammgrasweide. Pflanzenarten: Schmales Straußgras, Wohlriechendes Ruchgras, Gewöhnliche Wiesen-Flockenblume, Wirbeldost, Gewöhnliches Kammgras, Rot-Schwingel, Wiesen-Ferkelkraut, Steifhaariger Löwenzahn, Wiesen-Margarite, Arznei-Thymian, Glatthafer, Goldhafer, Raygras, Knäuelgras.				
	Bearbeiter: Mair AVL				
lfd. Nummer:	<b>795</b>	Fläche: in m <sup>2</sup>	<b>7828</b>	Länge in m:	<b>0</b>
Bestandestyp:	<b>030802 Mesophile, "bunte" Fettwiese und die meisten Magerrasen, -weiden</b>				
Charakteristik:	Sehr steiler Hangbereich direkt unterhalb der Straße von St. Ulrich nach Kleinraming. Sehr viele Viehgangeln. Zumindest stellenweise aufgedüngte Rotschwingelweide. Einige Feuchtstellen am Übergang des steilen Bereiches zu der darunterliegenden Verflachung. Pflanzenarten: Schmales Straußgras, Wohlriechendes Ruchgras, Echte Betonie, Gewöhnliche Wiesen-Flockenblume, Wirbeldost, Gewöhnliches Kammgras, Rot-Schwingel, Wiesen-Ferkelkraut, Acker-Witwenblume, Steifhaariger Löwenzahn, Wiesen-Margarite, Arznei-Thymian, Glatthafer, Goldhafer, Ravgras, Knäuelgras.				
	Bearbeiter: Mair AVL				

lfd. Nummer:	<b>796</b>	Fläche: in m <sup>2</sup>	<b>11483</b>	Länge in m:	<b>0</b>
Bestandestyp:	<b>030802 Mesophile, "bunte" Fettwiese und die meisten Magerrasen, -weiden</b>				
Charakteristik:	Beweidete Fläche in einer Kehre der Straße von St. Ulrich nach Kleinraming. Durchzogen von mehreren kleinen Heckenzügen. Artenreich und nährstoffarm. Pflanzenarten: Schmales Straußgras, Wohlriechendes Ruchgras, Echte Betonie, Gewöhnliche Wiesen-Flockenblume, Wirbeldost, Gewöhnliches Kammgras, Rot-Schwingel, Wiesen-Ferkelkraut, Acker-Witwenblume, Steifhaariger Löwenzahn, Wiesen-Margarite, Arznei-Thymian, Glatthafer, Goldhafer, Raygras.				
	Bearbeiter: Mair AVL				
lfd. Nummer:	<b>797</b>	Fläche: in m <sup>2</sup>	<b>7665</b>	Länge in m:	<b>0</b>
Bestandestyp:	<b>030802 Mesophile, "bunte" Fettwiese und die meisten Magerrasen, -weiden</b>				
Charakteristik:	Magerweide mit vielen Viehgangeln. Stellenweise verbuschend.				
	Bearbeiter: Mair AVL				
lfd. Nummer:	<b>798</b>	Fläche: in m <sup>2</sup>	<b>53485</b>	Länge in m:	<b>0</b>
Bestandestyp:	<b>030802 Mesophile, "bunte" Fettwiese und die meisten Magerrasen, -weiden</b>				
Charakteristik:	Magerweide mit vielen Viehgangeln. Artenreich und zumindest stellenweise einer Rotschwingel-Kammgras-Weide zuzuordnen.				
	Bearbeiter: Mair AVL				
lfd. Nummer:	<b>799</b>	Fläche: in m <sup>2</sup>	<b>14181</b>	Länge in m:	<b>0</b>
Bestandestyp:	<b>030802 Mesophile, "bunte" Fettwiese und die meisten Magerrasen, -weiden</b>				
Charakteristik:	Magere Glatthaferwiese mit fleckenweise auftretendem Bürstlingsrasen (maximal 5x5m). Pflanzenarten: Gemeine Schafgarbe, Gewöhnlicher Frauenmantel, Glatthafer, Steifhaariger Löwenzahn, Wiesen-Klee, Kriechender Klee, Hornklee, Wiesen-Margarite, Borstgras, Acker-Witwenblume, Ferkelkraut.				
	Bearbeiter: Mair AVL				
lfd. Nummer:	<b>800</b>	Fläche: in m <sup>2</sup>	<b>17319</b>	Länge in m:	<b>0</b>
Bestandestyp:	<b>030802 Mesophile, "bunte" Fettwiese und die meisten Magerrasen, -weiden</b>				
Charakteristik:	Weidefläche auf einer Rodungsinsel. Letzter Rest dieser großflächigen Rodungsinsel, der noch nicht eingeebnet und eingesät wurde. Die Vegetation entspricht zumindest stellenweise noch derjenigen einer Magerweide. Durch den Düngeeintrag aus den angrenzenden Flächen sind allerdings bereits Nährstoffzeiger im Zunehmen begriffen. Pflanzenarten: Schmales Straußgras, Wohlriechendes Ruchgras, Echte Betonie, Gewöhnliche Wiesen-Flockenblume, Wirbeldost, Gewöhnliches Kammgras, Rot-Schwingel, Wiesen-Ferkelkraut, Acker-Witwenblume, Steifhaariger Löwenzahn, Wiesen-Margarite, Arznei-Thymian, Glatthafer, Goldhafer, Knäuelgras.				
	Bearbeiter: Mair AVL				
lfd. Nummer:	<b>801</b>	Fläche: in m <sup>2</sup>	<b>22734</b>	Länge in m:	<b>0</b>
Bestandestyp:	<b>030802 Mesophile, "bunte" Fettwiese und die meisten Magerrasen, -weiden</b>				
Charakteristik:	Magere Straßenböschung mit hohem Anteil der Wiesen-Margarite und weiteren Magerkeitszeigern. Der anschließende Hangbereich ist ebenfalls auffallend nährstoffarm im Vergleich zu den Intensivwiesen in der näheren Umgebung.				
	Bearbeiter: Mair AVL				
lfd. Nummer:	<b>802</b>	Fläche: in m <sup>2</sup>	<b>23485</b>	Länge in m:	<b>0</b>
Bestandestyp:	<b>030802 Mesophile, "bunte" Fettwiese und die meisten Magerrasen, -weiden</b>				
Charakteristik:	Magerweide mit einem Graben, der mit Einzelgehölzen bestockt ist und kleine Vernässungsstellen aufweist. Die Artengarnitur der Fläche weist auf einen zeitweisen Düngeeinfluß hin, wengleich noch zahlreiche Arten der Rotschwingelweiden vorkommen. Pflanzenarten: Schmales Straußgras, Wohlriechendes Ruchgras, Echte Betonie, Gewöhnliche Wiesen-Flockenblume, Wirbeldost, Gewöhnliches Kammgras, Rot-Schwingel, Wiesen-Ferkelkraut, Acker-Witwenblume, Steifhaariger Löwenzahn, Wiesen-Margarite, Arznei-Thymian, Glatthafer, Goldhafer.				
	Bearbeiter: Mair AVL				
lfd. Nummer:	<b>803</b>	Fläche: in m <sup>2</sup>	<b>7073</b>	Länge in m:	<b>0</b>
Bestandestyp:	<b>030802 Mesophile, "bunte" Fettwiese und die meisten Magerrasen, -weiden</b>				
Charakteristik:	Magerweide mit zahlreichen Obstbäumen in direkter Nähe eines Bauernhofes. Zahlreiche Viehgangeln und mehrere offene Stellen.				
	Bearbeiter: Mair AVL				

lfd. Nummer:	<b>804</b>	Fläche: in m <sup>2</sup>	<b>7582</b>	Länge in m:	<b>0</b>
Bestandestyp:	<b>030802 Mesophile, "bunte" Fettwiese und die meisten Magerrasen, -weiden</b>				
Charakteristik:	Magerweide mit Viehgangeln und Magerkeitszeigern. Nur sehr geringe Verbuschung.				
	Bearbeiter: Mair AVL				
lfd. Nummer:	<b>805</b>	Fläche: in m <sup>2</sup>	<b>23822</b>	Länge in m:	<b>0</b>
Bestandestyp:	<b>030802 Mesophile, "bunte" Fettwiese und die meisten Magerrasen, -weiden</b>				
Charakteristik:	Magerweide beim Zeughaus der Feuerwehr Ebersegg. Rotschwingelweide mit zahlreichen kleineren Gebüschgruppen und Einzelgehölzen. Die Artengarnitur entspricht derjenigen einer Rotschwingel-Kammgrasweide mit Beimischung der Arten der Fettweiden. Pflanzenarten: Schmales Straußgras, Wohlriechendes Ruchgras, Echte Betonie, Gewöhnliche Wiesen-Flockenblume, Wirbeldost, Gewöhnliches Kammgras, Rot-Schwingel, Wiesen-Ferkelkraut, Acker-Witwenblume, Steifhaariger Löwenzahn, Wiesen-Margarite, Arznei-Thymian, Glatthafer, Goldhafer.				
	Bearbeiter: Mair AVL				
lfd. Nummer:	<b>806</b>	Fläche: in m <sup>2</sup>	<b>61709</b>	Länge in m:	<b>0</b>
Bestandestyp:	<b>030802 Mesophile, "bunte" Fettwiese und die meisten Magerrasen, -weiden</b>				
Charakteristik:	Magerweide, die aber stellenweise bereits aufgedüngt scheint, da im Vergleich zu den typischen Rotschwingelweiden das Raygras und das Knäuelgras bereits relativ hohe Deckungsanteile erreicht.				
	Bearbeiter: Mair AVL				
lfd. Nummer:	<b>807</b>	Fläche: in m <sup>2</sup>	<b>26781</b>	Länge in m:	<b>0</b>
Bestandestyp:	<b>030802 Mesophile, "bunte" Fettwiese und die meisten Magerrasen, -weiden</b>				
Charakteristik:	Komplex aus unterschiedlich mageren Weideflächen. Teilweise bereits stark aufgedüngt. Die trockeneren und nährstoffärmeren Teilbereiche aber mit einer Fülle von Magerkeitszeigern. Zumindest in Teilbereichen ist die Verbuschung dieser Weidefläche bereits weit fortgeschritten.				
	Bearbeiter: Mair AVL				
lfd. Nummer:	<b>808</b>	Fläche: in m <sup>2</sup>	<b>18433</b>	Länge in m:	<b>0</b>
Bestandestyp:	<b>030802 Mesophile, "bunte" Fettwiese und die meisten Magerrasen, -weiden</b>				
Charakteristik:	Magerweide auf einem nordexponierten Hang im Ramingtal. Mehrere Obstbäume und ein kleiner feuchter Graben. Zumindest stellenweise bereits aufgedüngt. Flatterbinse, Waldsimse.				
	Bearbeiter: Mair AVL				
lfd. Nummer:	<b>809</b>	Fläche: in m <sup>2</sup>	<b>71079</b>	Länge in m:	<b>0</b>
Bestandestyp:	<b>030802 Mesophile, "bunte" Fettwiese und die meisten Magerrasen, -weiden</b>				
Charakteristik:	Einer der letzten Hangbereiche im Ramingtal, der nicht eingeebnet und eingesät wurde. Die Spuren ehemaliger Hangrutschungen sind noch deutlich zu erkennen. Mehrere feuchte Stellen innerhalb der mäßig aufgedüngten Weidefläche. Zwei Obstbaumzeilen queren den Hang. Bemerkenswert ist an dieser Fläche der ursprüngliche Charakter. Eine Besonderheit stellen auch die beiden alten Heustadeln dar.				
	Bearbeiter: Mair AVL				
lfd. Nummer:	<b>810</b>	Fläche: in m <sup>2</sup>	<b>21996</b>	Länge in m:	<b>0</b>
Bestandestyp:	<b>0102 Nadelwald/Nadelholzforst</b>				
Charakteristik:					
	Bearbeiter: Mair AVL				
lfd. Nummer:	<b>811</b>	Fläche: in m <sup>2</sup>	<b>7685</b>	Länge in m:	<b>0</b>
Bestandestyp:	<b>0102 Nadelwald/Nadelholzforst</b>				
Charakteristik:					
	Bearbeiter: Mair AVL				
lfd. Nummer:	<b>812</b>	Fläche: in m <sup>2</sup>	<b>5559</b>	Länge in m:	<b>0</b>
Bestandestyp:	<b>0102 Nadelwald/Nadelholzforst</b>				
Charakteristik:					
	Bearbeiter: Mair AVL				
lfd. Nummer:	<b>813</b>	Fläche: in m <sup>2</sup>	<b>105134</b>	Länge in m:	<b>0</b>
Bestandestyp:	<b>0102 Nadelwald/Nadelholzforst</b>				
Charakteristik:					
	Bearbeiter: Mair AVL				

lfd. Nummer:	<b>814</b>	Fläche: in m <sup>2</sup>	<b>147276</b>	Länge in m:	<b>0</b>
Bestandestyp:	<b>0104 Laubwald/Laubholzforst</b>				
Charakteristik:					
	Bearbeiter: Mair AVL				
lfd. Nummer:	<b>815</b>	Fläche: in m <sup>2</sup>	<b>18526</b>	Länge in m:	<b>0</b>
Bestandestyp:	<b>0102 Nadelwald/Nadelholzforst</b>				
Charakteristik:					
	Bearbeiter: Mair AVL				
lfd. Nummer:	<b>816</b>	Fläche: in m <sup>2</sup>	<b>191484</b>	Länge in m:	<b>0</b>
Bestandestyp:	<b>0104 Laubwald/Laubholzforst</b>				
Charakteristik:					
	Bearbeiter: Mair AVL				
lfd. Nummer:	<b>817</b>	Fläche: in m <sup>2</sup>	<b>30502</b>	Länge in m:	<b>0</b>
Bestandestyp:	<b>0102 Nadelwald/Nadelholzforst</b>				
Charakteristik:					
	Bearbeiter: Mair AVL				
lfd. Nummer:	<b>818</b>	Fläche: in m <sup>2</sup>	<b>87586</b>	Länge in m:	<b>0</b>
Bestandestyp:	<b>0104 Laubwald/Laubholzforst</b>				
Charakteristik:					
	Bearbeiter: Mair AVL				
lfd. Nummer:	<b>819</b>	Fläche: in m <sup>2</sup>	<b>151824</b>	Länge in m:	<b>0</b>
Bestandestyp:	<b>0104 Laubwald/Laubholzforst</b>				
Charakteristik:					
	Bearbeiter: Mair AVL				
lfd. Nummer:	<b>820</b>	Fläche: in m <sup>2</sup>	<b>236174</b>	Länge in m:	<b>0</b>
Bestandestyp:	<b>0103 Laub-Nadel-Mischwald/Laub-Nadelholz-Mischforst</b>				
Charakteristik:					
	Bearbeiter: Mair AVL				
lfd. Nummer:	<b>821</b>	Fläche: in m <sup>2</sup>	<b>187</b>	Länge in m:	<b>0</b>
Bestandestyp:	<b>0102 Nadelwald/Nadelholzforst</b>				
Charakteristik:					
	Bearbeiter: Mair AVL				
lfd. Nummer:	<b>822</b>	Fläche: in m <sup>2</sup>	<b>103375</b>	Länge in m:	<b>0</b>
Bestandestyp:	<b>0102 Nadelwald/Nadelholzforst</b>				
Charakteristik:					
	Bearbeiter: Mair AVL				
lfd. Nummer:	<b>823</b>	Fläche: in m <sup>2</sup>	<b>83582</b>	Länge in m:	<b>0</b>
Bestandestyp:	<b>0104 Laubwald/Laubholzforst</b>				
Charakteristik:					
	Bearbeiter: Mair AVL				
lfd. Nummer:	<b>824</b>	Fläche: in m <sup>2</sup>	<b>130678</b>	Länge in m:	<b>0</b>
Bestandestyp:	<b>0103 Laub-Nadel-Mischwald/Laub-Nadelholz-Mischforst</b>				
Charakteristik:					
	Bearbeiter: Mair AVL				
lfd. Nummer:	<b>825</b>	Fläche: in m <sup>2</sup>	<b>200965</b>	Länge in m:	<b>0</b>
Bestandestyp:	<b>0103 Laub-Nadel-Mischwald/Laub-Nadelholz-Mischforst</b>				
Charakteristik:					
	Bearbeiter: Mair AVL				



lfd. Nummer:	<b>826</b>	Fläche: in m <sup>2</sup>	<b>29772</b>	Länge in m:	<b>0</b>
Bestandestyp:	<b>0104 Laubwald/Laubholzforst</b>				
Charakteristik:	Bearbeiter: Mair AVL				
lfd. Nummer:	<b>827</b>	Fläche: in m <sup>2</sup>	<b>133173</b>	Länge in m:	<b>0</b>
Bestandestyp:	<b>0103 Laub-Nadel-Mischwald/Laub-Nadelholz-Mischforst</b>				
Charakteristik:	Bearbeiter: Mair AVL				
lfd. Nummer:	<b>828</b>	Fläche: in m <sup>2</sup>	<b>5904</b>	Länge in m:	<b>0</b>
Bestandestyp:	<b>0102 Nadelwald/Nadelholzforst</b>				
Charakteristik:	Bearbeiter: Mair AVL				
lfd. Nummer:	<b>829</b>	Fläche: in m <sup>2</sup>	<b>23486</b>	Länge in m:	<b>0</b>
Bestandestyp:	<b>0104 Laubwald/Laubholzforst</b>				
Charakteristik:	Bearbeiter: Mair AVL				
lfd. Nummer:	<b>830</b>	Fläche: in m <sup>2</sup>	<b>310335</b>	Länge in m:	<b>0</b>
Bestandestyp:	<b>99 Erhebungsfläche unbestimmten Typs</b>				
Charakteristik:	Bearbeiter: Mair AVL				
lfd. Nummer:	<b>831</b>	Fläche: in m <sup>2</sup>	<b>78936</b>	Länge in m:	<b>0</b>
Bestandestyp:	<b>0103 Laub-Nadel-Mischwald/Laub-Nadelholz-Mischforst</b>				
Charakteristik:	Bearbeiter: Mair AVL				
lfd. Nummer:	<b>832</b>	Fläche: in m <sup>2</sup>	<b>55870</b>	Länge in m:	<b>0</b>
Bestandestyp:	<b>0104 Laubwald/Laubholzforst</b>				
Charakteristik:	Bearbeiter: Mair AVL				
lfd. Nummer:	<b>833</b>	Fläche: in m <sup>2</sup>	<b>118026</b>	Länge in m:	<b>0</b>
Bestandestyp:	<b>0103 Laub-Nadel-Mischwald/Laub-Nadelholz-Mischforst</b>				
Charakteristik:	Bearbeiter: Mair AVL				
lfd. Nummer:	<b>834</b>	Fläche: in m <sup>2</sup>	<b>25979</b>	Länge in m:	<b>0</b>
Bestandestyp:	<b>0104 Laubwald/Laubholzforst</b>				
Charakteristik:	Bearbeiter: Mair AVL				
lfd. Nummer:	<b>835</b>	Fläche: in m <sup>2</sup>	<b>200471</b>	Länge in m:	<b>0</b>
Bestandestyp:	<b>0103 Laub-Nadel-Mischwald/Laub-Nadelholz-Mischforst</b>				
Charakteristik:	Bearbeiter: Mair AVL				
lfd. Nummer:	<b>836</b>	Fläche: in m <sup>2</sup>	<b>36239</b>	Länge in m:	<b>0</b>
Bestandestyp:	<b>0103 Laub-Nadel-Mischwald/Laub-Nadelholz-Mischforst</b>				
Charakteristik:	Bearbeiter: Mair AVL				
lfd. Nummer:	<b>837</b>	Fläche: in m <sup>2</sup>	<b>73876</b>	Länge in m:	<b>0</b>
Bestandestyp:	<b>0103 Laub-Nadel-Mischwald/Laub-Nadelholz-Mischforst</b>				
Charakteristik:	Bearbeiter: Mair AVL				

lfd. Nummer:	<b>838</b>	Fläche: in m <sup>2</sup>	<b>110083</b>	Länge in m:	<b>0</b>
Bestandestyp:	<b>0104 Laubwald/Laubholzforst</b>				
Charakteristik:					
	Bearbeiter: Mair AVL				
lfd. Nummer:	<b>839</b>	Fläche: in m <sup>2</sup>	<b>70737</b>	Länge in m:	<b>0</b>
Bestandestyp:	<b>0102 Nadelwald/Nadelholzforst</b>				
Charakteristik:					
	Bearbeiter: Mair AVL				
lfd. Nummer:	<b>840</b>	Fläche: in m <sup>2</sup>	<b>110393</b>	Länge in m:	<b>0</b>
Bestandestyp:	<b>99 Erhebungsfläche unbestimmten Typs</b>				
Charakteristik:					
	Bearbeiter: Mair AVL				
lfd. Nummer:	<b>841</b>	Fläche: in m <sup>2</sup>	<b>258145</b>	Länge in m:	<b>0</b>
Bestandestyp:	<b>0102 Nadelwald/Nadelholzforst</b>				
Charakteristik:					
	Bearbeiter: Mair AVL				
lfd. Nummer:	<b>842</b>	Fläche: in m <sup>2</sup>	<b>48031</b>	Länge in m:	<b>0</b>
Bestandestyp:	<b>0103 Laub-Nadel-Mischwald/Laub-Nadelholz-Mischforst</b>				
Charakteristik:					
	Bearbeiter: Mair AVL				
lfd. Nummer:	<b>843</b>	Fläche: in m <sup>2</sup>	<b>162239</b>	Länge in m:	<b>0</b>
Bestandestyp:	<b>0103 Laub-Nadel-Mischwald/Laub-Nadelholz-Mischforst</b>				
Charakteristik:					
	Bearbeiter: Mair AVL				
lfd. Nummer:	<b>844</b>	Fläche: in m <sup>2</sup>	<b>61154</b>	Länge in m:	<b>0</b>
Bestandestyp:	<b>0103 Laub-Nadel-Mischwald/Laub-Nadelholz-Mischforst</b>				
Charakteristik:					
	Bearbeiter: Mair AVL				
lfd. Nummer:	<b>845</b>	Fläche: in m <sup>2</sup>	<b>84512</b>	Länge in m:	<b>0</b>
Bestandestyp:	<b>0102 Nadelwald/Nadelholzforst</b>				
Charakteristik:					
	Bearbeiter: Mair AVL				
lfd. Nummer:	<b>846</b>	Fläche: in m <sup>2</sup>	<b>81137</b>	Länge in m:	<b>0</b>
Bestandestyp:	<b>99 Erhebungsfläche unbestimmten Typs</b>				
Charakteristik:					
	Bearbeiter: Mair AVL				
lfd. Nummer:	<b>847</b>	Fläche: in m <sup>2</sup>	<b>24912</b>	Länge in m:	<b>0</b>
Bestandestyp:	<b>0102 Nadelwald/Nadelholzforst</b>				
Charakteristik:					
	Bearbeiter: Mair AVL				
lfd. Nummer:	<b>848</b>	Fläche: in m <sup>2</sup>	<b>19845</b>	Länge in m:	<b>0</b>
Bestandestyp:	<b>0102 Nadelwald/Nadelholzforst</b>				
Charakteristik:					
	Bearbeiter: Mair AVL				
lfd. Nummer:	<b>849</b>	Fläche: in m <sup>2</sup>	<b>30902</b>	Länge in m:	<b>0</b>
Bestandestyp:	<b>0104 Laubwald/Laubholzforst</b>				
Charakteristik:					
	Bearbeiter: Mair AVL				

lfd. Nummer:	<b>850</b>	Fläche: in m <sup>2</sup>	<b>94774</b>	Länge in m:	<b>0</b>
Bestandestyp:	<b>0104 Laubwald/Laubholzforst</b>				
Charakteristik:					
	Bearbeiter: Mair AVL				
lfd. Nummer:	<b>851</b>	Fläche: in m <sup>2</sup>	<b>157068</b>	Länge in m:	<b>0</b>
Bestandestyp:	<b>0102 Nadelwald/Nadelholzforst</b>				
Charakteristik:					
	Bearbeiter: Mair AVL				
lfd. Nummer:	<b>852</b>	Fläche: in m <sup>2</sup>	<b>29984</b>	Länge in m:	<b>0</b>
Bestandestyp:	<b>0104 Laubwald/Laubholzforst</b>				
Charakteristik:					
	Bearbeiter: Mair AVL				
lfd. Nummer:	<b>853</b>	Fläche: in m <sup>2</sup>	<b>136901</b>	Länge in m:	<b>0</b>
Bestandestyp:	<b>0102 Nadelwald/Nadelholzforst</b>				
Charakteristik:					
	Bearbeiter: Mair AVL				
lfd. Nummer:	<b>854</b>	Fläche: in m <sup>2</sup>	<b>22095</b>	Länge in m:	<b>0</b>
Bestandestyp:	<b>0104 Laubwald/Laubholzforst</b>				
Charakteristik:					
	Bearbeiter: Mair AVL				
lfd. Nummer:	<b>855</b>	Fläche: in m <sup>2</sup>	<b>82071</b>	Länge in m:	<b>0</b>
Bestandestyp:	<b>0104 Laubwald/Laubholzforst</b>				
Charakteristik:					
	Bearbeiter: Mair AVL				
lfd. Nummer:	<b>856</b>	Fläche: in m <sup>2</sup>	<b>69800</b>	Länge in m:	<b>0</b>
Bestandestyp:	<b>99 Erhebungsfläche unbestimmten Typs</b>				
Charakteristik:					
	Bearbeiter: Mair AVL				
lfd. Nummer:	<b>857</b>	Fläche: in m <sup>2</sup>	<b>139686</b>	Länge in m:	<b>0</b>
Bestandestyp:	<b>0103 Laub-Nadel-Mischwald/Laub-Nadelholz-Mischforst</b>				
Charakteristik:					
	Bearbeiter: Mair AVL				
lfd. Nummer:	<b>858</b>	Fläche: in m <sup>2</sup>	<b>211092</b>	Länge in m:	<b>0</b>
Bestandestyp:	<b>0103 Laub-Nadel-Mischwald/Laub-Nadelholz-Mischforst</b>				
Charakteristik:					
	Bearbeiter: Mair AVL				
lfd. Nummer:	<b>859</b>	Fläche: in m <sup>2</sup>	<b>54045</b>	Länge in m:	<b>0</b>
Bestandestyp:	<b>0103 Laub-Nadel-Mischwald/Laub-Nadelholz-Mischforst</b>				
Charakteristik:					
	Bearbeiter: Mair AVL				
lfd. Nummer:	<b>860</b>	Fläche: in m <sup>2</sup>	<b>28330</b>	Länge in m:	<b>0</b>
Bestandestyp:	<b>0102 Nadelwald/Nadelholzforst</b>				
Charakteristik:					
	Bearbeiter: Mair AVL				
lfd. Nummer:	<b>861</b>	Fläche: in m <sup>2</sup>	<b>19721</b>	Länge in m:	<b>0</b>
Bestandestyp:	<b>0103 Laub-Nadel-Mischwald/Laub-Nadelholz-Mischforst</b>				
Charakteristik:					
	Bearbeiter: Mair AVL				

lfd. Nummer:	<b>862</b>	Fläche: in m <sup>2</sup>	<b>39935</b>	Länge in m:	<b>0</b>
Bestandestyp:	<b>99 Erhebungsfläche unbestimmten Typs</b>				
Charakteristik:	Bearbeiter: Mair AVL				
lfd. Nummer:	<b>863</b>	Fläche: in m <sup>2</sup>	<b>13291</b>	Länge in m:	<b>0</b>
Bestandestyp:	<b>0103 Laub-Nadel-Mischwald/Laub-Nadelholz-Mischforst</b>				
Charakteristik:	Bearbeiter: Mair AVL				
lfd. Nummer:	<b>864</b>	Fläche: in m <sup>2</sup>	<b>182233</b>	Länge in m:	<b>0</b>
Bestandestyp:	<b>0103 Laub-Nadel-Mischwald/Laub-Nadelholz-Mischforst</b>				
Charakteristik:	Bearbeiter: Mair AVL				
lfd. Nummer:	<b>865</b>	Fläche: in m <sup>2</sup>	<b>173275</b>	Länge in m:	<b>0</b>
Bestandestyp:	<b>0103 Laub-Nadel-Mischwald/Laub-Nadelholz-Mischforst</b>				
Charakteristik:	Bearbeiter: Mair AVL				
lfd. Nummer:	<b>866</b>	Fläche: in m <sup>2</sup>	<b>111409</b>	Länge in m:	<b>0</b>
Bestandestyp:	<b>0103 Laub-Nadel-Mischwald/Laub-Nadelholz-Mischforst</b>				
Charakteristik:	Bearbeiter: Mair AVL				
lfd. Nummer:	<b>867</b>	Fläche: in m <sup>2</sup>	<b>21792</b>	Länge in m:	<b>0</b>
Bestandestyp:	<b>0102 Nadelwald/Nadelholzforst</b>				
Charakteristik:	Bearbeiter: Mair AVL				
lfd. Nummer:	<b>868</b>	Fläche: in m <sup>2</sup>	<b>16109</b>	Länge in m:	<b>0</b>
Bestandestyp:	<b>0103 Laub-Nadel-Mischwald/Laub-Nadelholz-Mischforst</b>				
Charakteristik:	Bearbeiter: Mair AVL				
lfd. Nummer:	<b>869</b>	Fläche: in m <sup>2</sup>	<b>65334</b>	Länge in m:	<b>0</b>
Bestandestyp:	<b>0102 Nadelwald/Nadelholzforst</b>				
Charakteristik:	Bearbeiter: Mair AVL				
lfd. Nummer:	<b>870</b>	Fläche: in m <sup>2</sup>	<b>23256</b>	Länge in m:	<b>0</b>
Bestandestyp:	<b>0102 Nadelwald/Nadelholzforst</b>				
Charakteristik:	Bearbeiter: Mair AVL				
lfd. Nummer:	<b>871</b>	Fläche: in m <sup>2</sup>	<b>17252</b>	Länge in m:	<b>0</b>
Bestandestyp:	<b>0104 Laubwald/Laubholzforst</b>				
Charakteristik:	Bearbeiter: Mair AVL				
lfd. Nummer:	<b>872</b>	Fläche: in m <sup>2</sup>	<b>80746</b>	Länge in m:	<b>0</b>
Bestandestyp:	<b>99 Erhebungsfläche unbestimmten Typs</b>				
Charakteristik:	Bearbeiter: Mair AVL				
lfd. Nummer:	<b>873</b>	Fläche: in m <sup>2</sup>	<b>111843</b>	Länge in m:	<b>0</b>
Bestandestyp:	<b>99 Erhebungsfläche unbestimmten Typs</b>				
Charakteristik:	Bearbeiter: Mair AVL				

lfd. Nummer:	<b>874</b>	Fläche: in m <sup>2</sup>	<b>60548</b>	Länge in m:	<b>0</b>
Bestandestyp:	<b>0104 Laubwald/Laubholzforst</b>				
Charakteristik:	Bearbeiter: Mair AVL				
lfd. Nummer:	<b>875</b>	Fläche: in m <sup>2</sup>	<b>344969</b>	Länge in m:	<b>0</b>
Bestandestyp:	<b>0102 Nadelwald/Nadelholzforst</b>				
Charakteristik:	Bearbeiter: Mair AVL				
lfd. Nummer:	<b>876</b>	Fläche: in m <sup>2</sup>	<b>78477</b>	Länge in m:	<b>0</b>
Bestandestyp:	<b>0103 Laub-Nadel-Mischwald/Laub-Nadelholz-Mischforst</b>				
Charakteristik:	Bearbeiter: Mair AVL				
lfd. Nummer:	<b>877</b>	Fläche: in m <sup>2</sup>	<b>39131</b>	Länge in m:	<b>0</b>
Bestandestyp:	<b>0103 Laub-Nadel-Mischwald/Laub-Nadelholz-Mischforst</b>				
Charakteristik:	Bearbeiter: Mair AVL				
lfd. Nummer:	<b>878</b>	Fläche: in m <sup>2</sup>	<b>32929</b>	Länge in m:	<b>0</b>
Bestandestyp:	<b>0103 Laub-Nadel-Mischwald/Laub-Nadelholz-Mischforst</b>				
Charakteristik:	Bearbeiter: Mair AVL				
lfd. Nummer:	<b>879</b>	Fläche: in m <sup>2</sup>	<b>58104</b>	Länge in m:	<b>0</b>
Bestandestyp:	<b>0102 Nadelwald/Nadelholzforst</b>				
Charakteristik:	Bearbeiter: Mair AVL				
lfd. Nummer:	<b>880</b>	Fläche: in m <sup>2</sup>	<b>19845</b>	Länge in m:	<b>0</b>
Bestandestyp:	<b>0103 Laub-Nadel-Mischwald/Laub-Nadelholz-Mischforst</b>				
Charakteristik:	Bearbeiter: Mair AVL				
lfd. Nummer:	<b>881</b>	Fläche: in m <sup>2</sup>	<b>51051</b>	Länge in m:	<b>0</b>
Bestandestyp:	<b>0103 Laub-Nadel-Mischwald/Laub-Nadelholz-Mischforst</b>				
Charakteristik:	Bearbeiter: Mair AVL				
lfd. Nummer:	<b>882</b>	Fläche: in m <sup>2</sup>	<b>277277</b>	Länge in m:	<b>0</b>
Bestandestyp:	<b>99 Erhebungsfläche unbestimmten Typs</b>				
Charakteristik:	Bearbeiter: Mair AVL				
lfd. Nummer:	<b>883</b>	Fläche: in m <sup>2</sup>	<b>3941</b>	Länge in m:	<b>0</b>
Bestandestyp:	<b>030802 Mesophile, "bunte" Fettwiese und die meisten Magerrasen, -weiden</b>				
Charakteristik:	Kleine durch Hangrutschungen gekennzeichnete Weidefläche mit hohem Anteil der Hohen Schlüsselblume und der Herbstzeitlosen. Ebenfalls mit hohen Deckungsanteilen sind das Ruchgras und das Buschwindröschen für die Fläche zu nennen.				
	Bearbeiter: Mair AVL				
lfd. Nummer:	<b>884</b>	Fläche: in m <sup>2</sup>	<b>70879</b>	Länge in m:	<b>0</b>
Bestandestyp:	<b>0103 Laub-Nadel-Mischwald/Laub-Nadelholz-Mischforst</b>				
Charakteristik:	Bearbeiter: Mair AVL				
lfd. Nummer:	<b>885</b>	Fläche: in m <sup>2</sup>	<b>101595</b>	Länge in m:	<b>0</b>
Bestandestyp:	<b>0104 Laubwald/Laubholzforst</b>				
Charakteristik:	Bearbeiter: Mair AVL				

lfd. Nummer:	<b>886</b>	Fläche: in m <sup>2</sup>	<b>35915</b>	Länge in m:	<b>0</b>
Bestandestyp:	<b>0102 Nadelwald/Nadelholzforst</b>				
Charakteristik:					
	Bearbeiter: Mair AVL				
lfd. Nummer:	<b>887</b>	Fläche: in m <sup>2</sup>	<b>73740</b>	Länge in m:	<b>0</b>
Bestandestyp:	<b>0104 Laubwald/Laubholzforst</b>				
Charakteristik:					
	Bearbeiter: Mair AVL				
lfd. Nummer:	<b>888</b>	Fläche: in m <sup>2</sup>	<b>34756</b>	Länge in m:	<b>0</b>
Bestandestyp:	<b>99 Erhebungsfläche unbestimmten Typs</b>				
Charakteristik:					
	Bearbeiter: Mair AVL				
lfd. Nummer:	<b>889</b>	Fläche: in m <sup>2</sup>	<b>30806</b>	Länge in m:	<b>0</b>
Bestandestyp:	<b>0102 Nadelwald/Nadelholzforst</b>				
Charakteristik:					
	Bearbeiter: Mair AVL				
lfd. Nummer:	<b>890</b>	Fläche: in m <sup>2</sup>	<b>37699</b>	Länge in m:	<b>0</b>
Bestandestyp:	<b>0104 Laubwald/Laubholzforst</b>				
Charakteristik:					
	Bearbeiter: Mair AVL				
lfd. Nummer:	<b>891</b>	Fläche: in m <sup>2</sup>	<b>15548</b>	Länge in m:	<b>0</b>
Bestandestyp:	<b>0104 Laubwald/Laubholzforst</b>				
Charakteristik:					
	Bearbeiter: Mair AVL				
lfd. Nummer:	<b>892</b>	Fläche: in m <sup>2</sup>	<b>29921</b>	Länge in m:	<b>0</b>
Bestandestyp:	<b>0103 Laub-Nadel-Mischwald/Laub-Nadelholz-Mischforst</b>				
Charakteristik:					
	Bearbeiter: Mair AVL				
lfd. Nummer:	<b>893</b>	Fläche: in m <sup>2</sup>	<b>96858</b>	Länge in m:	<b>0</b>
Bestandestyp:	<b>0102 Nadelwald/Nadelholzforst</b>				
Charakteristik:					
	Bearbeiter: Mair AVL				
lfd. Nummer:	<b>894</b>	Fläche: in m <sup>2</sup>	<b>84472</b>	Länge in m:	<b>0</b>
Bestandestyp:	<b>0103 Laub-Nadel-Mischwald/Laub-Nadelholz-Mischforst</b>				
Charakteristik:					
	Bearbeiter: Mair AVL				
lfd. Nummer:	<b>895</b>	Fläche: in m <sup>2</sup>	<b>139833</b>	Länge in m:	<b>0</b>
Bestandestyp:	<b>0104 Laubwald/Laubholzforst</b>				
Charakteristik:					
	Bearbeiter: Mair AVL				
lfd. Nummer:	<b>896</b>	Fläche: in m <sup>2</sup>	<b>105495</b>	Länge in m:	<b>0</b>
Bestandestyp:	<b>0103 Laub-Nadel-Mischwald/Laub-Nadelholz-Mischforst</b>				
Charakteristik:					
	Bearbeiter: Mair AVL				
lfd. Nummer:	<b>897</b>	Fläche: in m <sup>2</sup>	<b>152039</b>	Länge in m:	<b>0</b>
Bestandestyp:	<b>0103 Laub-Nadel-Mischwald/Laub-Nadelholz-Mischforst</b>				
Charakteristik:					
	Bearbeiter: Mair AVL				

lfd. Nummer:	<b>898</b>	Fläche: in m <sup>2</sup>	<b>107530</b>	Länge in m:	<b>0</b>
Bestandestyp:	<b>0104 Laubwald/Laubholzforst</b>				
Charakteristik:	Bearbeiter: Mair AVL				
lfd. Nummer:	<b>899</b>	Fläche: in m <sup>2</sup>	<b>184024</b>	Länge in m:	<b>0</b>
Bestandestyp:	<b>0103 Laub-Nadel-Mischwald/Laub-Nadelholz-Mischforst</b>				
Charakteristik:	Bearbeiter: Mair AVL				
lfd. Nummer:	<b>900</b>	Fläche: in m <sup>2</sup>	<b>31536</b>	Länge in m:	<b>0</b>
Bestandestyp:	<b>0104 Laubwald/Laubholzforst</b>				
Charakteristik:	Bearbeiter: Mair AVL				
lfd. Nummer:	<b>901</b>	Fläche: in m <sup>2</sup>	<b>13958</b>	Länge in m:	<b>0</b>
Bestandestyp:	<b>0102 Nadelwald/Nadelholzforst</b>				
Charakteristik:	Bearbeiter: Mair AVL				
lfd. Nummer:	<b>902</b>	Fläche: in m <sup>2</sup>	<b>78403</b>	Länge in m:	<b>0</b>
Bestandestyp:	<b>0104 Laubwald/Laubholzforst</b>				
Charakteristik:	Bearbeiter: Mair AVL				
lfd. Nummer:	<b>903</b>	Fläche: in m <sup>2</sup>	<b>91939</b>	Länge in m:	<b>0</b>
Bestandestyp:	<b>0103 Laub-Nadel-Mischwald/Laub-Nadelholz-Mischforst</b>				
Charakteristik:	Bearbeiter: Mair AVL				
lfd. Nummer:	<b>904</b>	Fläche: in m <sup>2</sup>	<b>110651</b>	Länge in m:	<b>0</b>
Bestandestyp:	<b>0104 Laubwald/Laubholzforst</b>				
Charakteristik:	Bearbeiter: Mair AVL				
lfd. Nummer:	<b>905</b>	Fläche: in m <sup>2</sup>	<b>22166</b>	Länge in m:	<b>0</b>
Bestandestyp:	<b>0104 Laubwald/Laubholzforst</b>				
Charakteristik:	Bearbeiter: Mair AVL				
lfd. Nummer:	<b>906</b>	Fläche: in m <sup>2</sup>	<b>88901</b>	Länge in m:	<b>0</b>
Bestandestyp:	<b>0103 Laub-Nadel-Mischwald/Laub-Nadelholz-Mischforst</b>				
Charakteristik:	Bearbeiter: Mair AVL				
lfd. Nummer:	<b>907</b>	Fläche: in m <sup>2</sup>	<b>129030</b>	Länge in m:	<b>0</b>
Bestandestyp:	<b>0102 Nadelwald/Nadelholzforst</b>				
Charakteristik:	Bearbeiter: Mair AVL				
lfd. Nummer:	<b>908</b>	Fläche: in m <sup>2</sup>	<b>4600</b>	Länge in m:	<b>0</b>
Bestandestyp:	<b>0102 Nadelwald/Nadelholzforst</b>				
Charakteristik:	Bearbeiter: Mair AVL				
lfd. Nummer:	<b>909</b>	Fläche: in m <sup>2</sup>	<b>7111</b>	Länge in m:	<b>0</b>
Bestandestyp:	<b>0102 Nadelwald/Nadelholzforst</b>				
Charakteristik:	Bearbeiter: Mair AVL				



lfd. Nummer:	<b>910</b>	Fläche: in m <sup>2</sup>	<b>52277</b>	Länge in m:	<b>0</b>
Bestandestyp:	<b>0104 Laubwald/Laubholzforst</b>				
Charakteristik:	Bearbeiter: Mair AVL				
lfd. Nummer:	<b>911</b>	Fläche: in m <sup>2</sup>	<b>121843</b>	Länge in m:	<b>0</b>
Bestandestyp:	<b>0103 Laub-Nadel-Mischwald/Laub-Nadelholz-Mischforst</b>				
Charakteristik:	Bearbeiter: Mair AVL				
lfd. Nummer:	<b>912</b>	Fläche: in m <sup>2</sup>	<b>72542</b>	Länge in m:	<b>0</b>
Bestandestyp:	<b>0103 Laub-Nadel-Mischwald/Laub-Nadelholz-Mischforst</b>				
Charakteristik:	Bearbeiter: Mair AVL				
lfd. Nummer:	<b>913</b>	Fläche: in m <sup>2</sup>	<b>207139</b>	Länge in m:	<b>0</b>
Bestandestyp:	<b>0102 Nadelwald/Nadelholzforst</b>				
Charakteristik:	Bearbeiter: Mair AVL				
lfd. Nummer:	<b>914</b>	Fläche: in m <sup>2</sup>	<b>182577</b>	Länge in m:	<b>0</b>
Bestandestyp:	<b>0103 Laub-Nadel-Mischwald/Laub-Nadelholz-Mischforst</b>				
Charakteristik:	Bearbeiter: Mair AVL				
lfd. Nummer:	<b>915</b>	Fläche: in m <sup>2</sup>	<b>218075</b>	Länge in m:	<b>0</b>
Bestandestyp:	<b>0102 Nadelwald/Nadelholzforst</b>				
Charakteristik:	Bearbeiter: Mair AVL				
lfd. Nummer:	<b>916</b>	Fläche: in m <sup>2</sup>	<b>277102</b>	Länge in m:	<b>0</b>
Bestandestyp:	<b>0102 Nadelwald/Nadelholzforst</b>				
Charakteristik:	Bearbeiter: Mair AVL				
lfd. Nummer:	<b>917</b>	Fläche: in m <sup>2</sup>	<b>63174</b>	Länge in m:	<b>0</b>
Bestandestyp:	<b>0102 Nadelwald/Nadelholzforst</b>				
Charakteristik:	Bearbeiter: Mair AVL				
lfd. Nummer:	<b>918</b>	Fläche: in m <sup>2</sup>	<b>12542</b>	Länge in m:	<b>0</b>
Bestandestyp:	<b>0103 Laub-Nadel-Mischwald/Laub-Nadelholz-Mischforst</b>				
Charakteristik:	Bearbeiter: Mair AVL				
lfd. Nummer:	<b>919</b>	Fläche: in m <sup>2</sup>	<b>9811</b>	Länge in m:	<b>0</b>
Bestandestyp:	<b>0103 Laub-Nadel-Mischwald/Laub-Nadelholz-Mischforst</b>				
Charakteristik:	Bearbeiter: Mair AVL				
lfd. Nummer:	<b>920</b>	Fläche: in m <sup>2</sup>	<b>46879</b>	Länge in m:	<b>0</b>
Bestandestyp:	<b>0102 Nadelwald/Nadelholzforst</b>				
Charakteristik:	Bearbeiter: Mair AVL				
lfd. Nummer:	<b>921</b>	Fläche: in m <sup>2</sup>	<b>165329</b>	Länge in m:	<b>0</b>
Bestandestyp:	<b>0102 Nadelwald/Nadelholzforst</b>				
Charakteristik:	Bearbeiter: Mair AVL				

lfd. Nummer:	<b>922</b>	Fläche: in m <sup>2</sup>	<b>14565</b>	Länge in m:	<b>0</b>
Bestandestyp:	<b>0102 Nadelwald/Nadelholzforst</b>				
Charakteristik:					
	Bearbeiter: Mair AVL				
lfd. Nummer:	<b>923</b>	Fläche: in m <sup>2</sup>	<b>110558</b>	Länge in m:	<b>0</b>
Bestandestyp:	<b>0102 Nadelwald/Nadelholzforst</b>				
Charakteristik:					
	Bearbeiter: Mair AVL				
lfd. Nummer:	<b>924</b>	Fläche: in m <sup>2</sup>	<b>123486</b>	Länge in m:	<b>0</b>
Bestandestyp:	<b>0103 Laub-Nadel-Mischwald/Laub-Nadelholz-Mischforst</b>				
Charakteristik:					
	Bearbeiter: Mair AVL				
lfd. Nummer:	<b>925</b>	Fläche: in m <sup>2</sup>	<b>22495</b>	Länge in m:	<b>0</b>
Bestandestyp:	<b>0102 Nadelwald/Nadelholzforst</b>				
Charakteristik:					
	Bearbeiter: Mair AVL				
lfd. Nummer:	<b>926</b>	Fläche: in m <sup>2</sup>	<b>116569</b>	Länge in m:	<b>0</b>
Bestandestyp:	<b>0103 Laub-Nadel-Mischwald/Laub-Nadelholz-Mischforst</b>				
Charakteristik:					
	Bearbeiter: Mair AVL				
lfd. Nummer:	<b>927</b>	Fläche: in m <sup>2</sup>	<b>522216</b>	Länge in m:	<b>0</b>
Bestandestyp:	<b>0102 Nadelwald/Nadelholzforst</b>				
Charakteristik:					
	Bearbeiter: Mair AVL				
lfd. Nummer:	<b>928</b>	Fläche: in m <sup>2</sup>	<b>27782</b>	Länge in m:	<b>0</b>
Bestandestyp:	<b>0102 Nadelwald/Nadelholzforst</b>				
Charakteristik:					
	Bearbeiter: Mair AVL				
lfd. Nummer:	<b>929</b>	Fläche: in m <sup>2</sup>	<b>114049</b>	Länge in m:	<b>0</b>
Bestandestyp:	<b>99 Erhebungsfläche unbestimmten Typs</b>				
Charakteristik:					
	Bearbeiter: Mair AVL				
lfd. Nummer:	<b>930</b>	Fläche: in m <sup>2</sup>	<b>80929</b>	Länge in m:	<b>0</b>
Bestandestyp:	<b>0103 Laub-Nadel-Mischwald/Laub-Nadelholz-Mischforst</b>				
Charakteristik:					
	Bearbeiter: Mair AVL				
lfd. Nummer:	<b>931</b>	Fläche: in m <sup>2</sup>	<b>32105</b>	Länge in m:	<b>0</b>
Bestandestyp:	<b>0102 Nadelwald/Nadelholzforst</b>				
Charakteristik:					
	Bearbeiter: Mair AVL				
lfd. Nummer:	<b>932</b>	Fläche: in m <sup>2</sup>	<b>69968</b>	Länge in m:	<b>0</b>
Bestandestyp:	<b>0102 Nadelwald/Nadelholzforst</b>				
Charakteristik:					
	Bearbeiter: Mair AVL				
lfd. Nummer:	<b>933</b>	Fläche: in m <sup>2</sup>	<b>68006</b>	Länge in m:	<b>0</b>
Bestandestyp:	<b>0103 Laub-Nadel-Mischwald/Laub-Nadelholz-Mischforst</b>				
Charakteristik:					
	Bearbeiter: Mair AVL				

lfd. Nummer:	<b>934</b>	Fläche: in m <sup>2</sup>	<b>67827</b>	Länge in m:	<b>0</b>
Bestandestyp:	<b>0102 Nadelwald/Nadelholzforst</b>				
Charakteristik:					
	Bearbeiter: Mair AVL				
lfd. Nummer:	<b>935</b>	Fläche: in m <sup>2</sup>	<b>60485</b>	Länge in m:	<b>0</b>
Bestandestyp:	<b>0306 Neubewaldung/Aufforstung</b>				
Charakteristik:					
	Bearbeiter: Mair AVL				
lfd. Nummer:	<b>936</b>	Fläche: in m <sup>2</sup>	<b>22973</b>	Länge in m:	<b>0</b>
Bestandestyp:	<b>0306 Neubewaldung/Aufforstung</b>				
Charakteristik:					
	Bearbeiter: Mair AVL				
lfd. Nummer:	<b>937</b>	Fläche: in m <sup>2</sup>	<b>133978</b>	Länge in m:	<b>0</b>
Bestandestyp:	<b>0103 Laub-Nadel-Mischwald/Laub-Nadelholz-Mischforst</b>				
Charakteristik:					
	Bearbeiter: Mair AVL				
lfd. Nummer:	<b>938</b>	Fläche: in m <sup>2</sup>	<b>133180</b>	Länge in m:	<b>0</b>
Bestandestyp:	<b>0102 Nadelwald/Nadelholzforst</b>				
Charakteristik:					
	Bearbeiter: Mair AVL				
lfd. Nummer:	<b>939</b>	Fläche: in m <sup>2</sup>	<b>36380</b>	Länge in m:	<b>0</b>
Bestandestyp:	<b>99 Erhebungsfläche unbestimmten Typs</b>				
Charakteristik:					
	Bearbeiter: Mair AVL				
lfd. Nummer:	<b>940</b>	Fläche: in m <sup>2</sup>	<b>107135</b>	Länge in m:	<b>0</b>
Bestandestyp:	<b>0103 Laub-Nadel-Mischwald/Laub-Nadelholz-Mischforst</b>				
Charakteristik:					
	Bearbeiter: Mair AVL				
lfd. Nummer:	<b>941</b>	Fläche: in m <sup>2</sup>	<b>10209</b>	Länge in m:	<b>0</b>
Bestandestyp:	<b>0102 Nadelwald/Nadelholzforst</b>				
Charakteristik:					
	Bearbeiter: Mair AVL				
lfd. Nummer:	<b>942</b>	Fläche: in m <sup>2</sup>	<b>65039</b>	Länge in m:	<b>0</b>
Bestandestyp:	<b>0103 Laub-Nadel-Mischwald/Laub-Nadelholz-Mischforst</b>				
Charakteristik:					
	Bearbeiter: Mair AVL				
lfd. Nummer:	<b>943</b>	Fläche: in m <sup>2</sup>	<b>38841</b>	Länge in m:	<b>0</b>
Bestandestyp:	<b>99 Erhebungsfläche unbestimmten Typs</b>				
Charakteristik:					
	Bearbeiter: Mair AVL				
lfd. Nummer:	<b>944</b>	Fläche: in m <sup>2</sup>	<b>303095</b>	Länge in m:	<b>0</b>
Bestandestyp:	<b>0102 Nadelwald/Nadelholzforst</b>				
Charakteristik:					
	Bearbeiter: Mair AVL				
lfd. Nummer:	<b>945</b>	Fläche: in m <sup>2</sup>	<b>87467</b>	Länge in m:	<b>0</b>
Bestandestyp:	<b>0102 Nadelwald/Nadelholzforst</b>				
Charakteristik:					
	Bearbeiter: Mair AVL				

lfd. Nummer:	<b>946</b>	Fläche: in m <sup>2</sup>	<b>50493</b>	Länge in m:	<b>0</b>
Bestandestyp:	<b>0104 Laubwald/Laubholzforst</b>				
Charakteristik:					
	Bearbeiter: Mair AVL				
lfd. Nummer:	<b>947</b>	Fläche: in m <sup>2</sup>	<b>34327</b>	Länge in m:	<b>0</b>
Bestandestyp:	<b>99 Erhebungsfläche unbestimmten Typs</b>				
Charakteristik:					
	Bearbeiter: Mair AVL				
lfd. Nummer:	<b>948</b>	Fläche: in m <sup>2</sup>	<b>132812</b>	Länge in m:	<b>0</b>
Bestandestyp:	<b>0103 Laub-Nadel-Mischwald/Laub-Nadelholz-Mischforst</b>				
Charakteristik:					
	Bearbeiter: Mair AVL				
lfd. Nummer:	<b>949</b>	Fläche: in m <sup>2</sup>	<b>13475</b>	Länge in m:	<b>0</b>
Bestandestyp:	<b>030803 Borstgrasrasen, bodensaure Zwergstrauchheide</b>				
Charakteristik:	Borstgrasrasen in der sogenannten "Wolfgruber Au". Komplex aus Bürstling-reichen Weideflächen mit Rotschwengel-Kammgrasweiden. Der Adlerfarn deckt in dieser Fläche bis zu 30%. Weiters sind mehrere Flecken mit Brombeere vorhanden. Die Fläche wurde zumindest teilweise in den frühen neunziger Jahren drainagiert. Ehemals war sie besonders reich an Orchideen. In den letzten Jahren waren die Knabenkräuter und die Mücken-Händelwurz mit zahlreichen Exemplaren vorhanden.				
	Bearbeiter: Mair AVL				
lfd. Nummer:	<b>950</b>	Fläche: in m <sup>2</sup>	<b>29700</b>	Länge in m:	<b>0</b>
Bestandestyp:	<b>0306 Neubewaldung/Aufforstung</b>				
Charakteristik:	Auf dieser Fläche war noch in den neunziger Jahren ein sehr artenreicher Borstgrasrasen vorhanden. Die Aufforstung mit Bergahorn, Eschen und Fichten erreicht bereits Höhen bis zu 9m.				
	Bearbeiter: Mair AVL				
lfd. Nummer:	<b>951</b>	Fläche: in m <sup>2</sup>	<b>61778</b>	Länge in m:	<b>0</b>
Bestandestyp:	<b>030803 Borstgrasrasen, bodensaure Zwergstrauchheide</b>				
Charakteristik:	Borstgrasrasen auf dem Sonnberg. Diese Fläche zeichnet sich durch einen sehr großflächigen Borstgrasrasen aus, der in Teilbereichen dichte Fluren des Adlerfarns aufweist. Vor allem im Kambereich ist der Einfluß der Düngung auf den südlich anschließenden Flächen bereits sehr stark. Einem Erhalt dieser letzten Reste von Borstgrasrasen auf dem Sonnberg ist besonders hoher Stellenwert beizumessen.				
	Bearbeiter: Mair AVL				
lfd. Nummer:	<b>952</b>	Fläche: in m <sup>2</sup>	<b>35636</b>	Länge in m:	<b>0</b>
Bestandestyp:	<b>0104 Laubwald/Laubholzforst</b>				
Charakteristik:					
	Bearbeiter: Mair AVL				
lfd. Nummer:	<b>953</b>	Fläche: in m <sup>2</sup>	<b>99890</b>	Länge in m:	<b>0</b>
Bestandestyp:	<b>0102 Nadelwald/Nadelholzforst</b>				
Charakteristik:					
	Bearbeiter: Mair AVL				
lfd. Nummer:	<b>954</b>	Fläche: in m <sup>2</sup>	<b>50500</b>	Länge in m:	<b>0</b>
Bestandestyp:	<b>0104 Laubwald/Laubholzforst</b>				
Charakteristik:					
	Bearbeiter: Mair AVL				
lfd. Nummer:	<b>955</b>	Fläche: in m <sup>2</sup>	<b>171968</b>	Länge in m:	<b>0</b>
Bestandestyp:	<b>0103 Laub-Nadel-Mischwald/Laub-Nadelholz-Mischforst</b>				
Charakteristik:					
	Bearbeiter: Mair AVL				
lfd. Nummer:	<b>956</b>	Fläche: in m <sup>2</sup>	<b>111633</b>	Länge in m:	<b>0</b>
Bestandestyp:	<b>0102 Nadelwald/Nadelholzforst</b>				
Charakteristik:					
	Bearbeiter: Mair AVL				

lfd. Nummer:	<b>957</b>	Fläche: in m <sup>2</sup>	<b>25396</b>	Länge in m:	<b>0</b>
Bestandestyp:	<b>0103 Laub-Nadel-Mischwald/Laub-Nadelholz-Mischforst</b>				
Charakteristik:	Bearbeiter: Mair AVL				
lfd. Nummer:	<b>958</b>	Fläche: in m <sup>2</sup>	<b>89790</b>	Länge in m:	<b>0</b>
Bestandestyp:	<b>0103 Laub-Nadel-Mischwald/Laub-Nadelholz-Mischforst</b>				
Charakteristik:	Bearbeiter: Mair AVL				
lfd. Nummer:	<b>959</b>	Fläche: in m <sup>2</sup>	<b>198112</b>	Länge in m:	<b>0</b>
Bestandestyp:	<b>99 Erhebungsfläche unbestimmten Typs</b>				
Charakteristik:	Bearbeiter: Mair AVL				
lfd. Nummer:	<b>960</b>	Fläche: in m <sup>2</sup>	<b>20193</b>	Länge in m:	<b>0</b>
Bestandestyp:	<b>0102 Nadelwald/Nadelholzforst</b>				
Charakteristik:	Bearbeiter: Mair AVL				
lfd. Nummer:	<b>961</b>	Fläche: in m <sup>2</sup>	<b>126929</b>	Länge in m:	<b>0</b>
Bestandestyp:	<b>99 Erhebungsfläche unbestimmten Typs</b>				
Charakteristik:	Bearbeiter: Mair AVL				
lfd. Nummer:	<b>962</b>	Fläche: in m <sup>2</sup>	<b>74839</b>	Länge in m:	<b>0</b>
Bestandestyp:	<b>0102 Nadelwald/Nadelholzforst</b>				
Charakteristik:	Bearbeiter: Mair AVL				
lfd. Nummer:	<b>963</b>	Fläche: in m <sup>2</sup>	<b>237450</b>	Länge in m:	<b>0</b>
Bestandestyp:	<b>0104 Laubwald/Laubholzforst</b>				
Charakteristik:	Bearbeiter: Mair AVL				
lfd. Nummer:	<b>964</b>	Fläche: in m <sup>2</sup>	<b>50375</b>	Länge in m:	<b>0</b>
Bestandestyp:	<b>0102 Nadelwald/Nadelholzforst</b>				
Charakteristik:	Bearbeiter: Mair AVL				
lfd. Nummer:	<b>965</b>	Fläche: in m <sup>2</sup>	<b>7410</b>	Länge in m:	<b>0</b>
Bestandestyp:	<b>0102 Nadelwald/Nadelholzforst</b>				
Charakteristik:	Bearbeiter: Mair AVL				
lfd. Nummer:	<b>966</b>	Fläche: in m <sup>2</sup>	<b>44281</b>	Länge in m:	<b>0</b>
Bestandestyp:	<b>0104 Laubwald/Laubholzforst</b>				
Charakteristik:	Bearbeiter: Mair AVL				
lfd. Nummer:	<b>967</b>	Fläche: in m <sup>2</sup>	<b>131993</b>	Länge in m:	<b>0</b>
Bestandestyp:	<b>0103 Laub-Nadel-Mischwald/Laub-Nadelholz-Mischforst</b>				
Charakteristik:	Bearbeiter: Mair AVL				
lfd. Nummer:	<b>968</b>	Fläche: in m <sup>2</sup>	<b>29412</b>	Länge in m:	<b>0</b>
Bestandestyp:	<b>0102 Nadelwald/Nadelholzforst</b>				
Charakteristik:	Bearbeiter: Mair AVL				

lfd. Nummer:	<b>969</b>	Fläche: in m <sup>2</sup>	<b>113895</b>	Länge in m:	<b>0</b>
Bestandestyp:	<b>0102 Nadelwald/Nadelholzforst</b>				
Charakteristik:					
	Bearbeiter: Mair AVL				
lfd. Nummer:	<b>970</b>	Fläche: in m <sup>2</sup>	<b>87957</b>	Länge in m:	<b>0</b>
Bestandestyp:	<b>0102 Nadelwald/Nadelholzforst</b>				
Charakteristik:					
	Bearbeiter: Mair AVL				
lfd. Nummer:	<b>971</b>	Fläche: in m <sup>2</sup>	<b>29707</b>	Länge in m:	<b>0</b>
Bestandestyp:	<b>99 Erhebungsfläche unbestimmten Typs</b>				
Charakteristik:					
	Bearbeiter: Mair AVL				
lfd. Nummer:	<b>972</b>	Fläche: in m <sup>2</sup>	<b>36369</b>	Länge in m:	<b>0</b>
Bestandestyp:	<b>0103 Laub-Nadel-Mischwald/Laub-Nadelholz-Mischforst</b>				
Charakteristik:					
	Bearbeiter: Mair AVL				
lfd. Nummer:	<b>973</b>	Fläche: in m <sup>2</sup>	<b>50838</b>	Länge in m:	<b>0</b>
Bestandestyp:	<b>0102 Nadelwald/Nadelholzforst</b>				
Charakteristik:					
	Bearbeiter: Mair AVL				
lfd. Nummer:	<b>974</b>	Fläche: in m <sup>2</sup>	<b>140374</b>	Länge in m:	<b>0</b>
Bestandestyp:	<b>0103 Laub-Nadel-Mischwald/Laub-Nadelholz-Mischforst</b>				
Charakteristik:					
	Bearbeiter: Mair AVL				
lfd. Nummer:	<b>975</b>	Fläche: in m <sup>2</sup>	<b>231358</b>	Länge in m:	<b>0</b>
Bestandestyp:	<b>0102 Nadelwald/Nadelholzforst</b>				
Charakteristik:					
	Bearbeiter: Mair AVL				
lfd. Nummer:	<b>976</b>	Fläche: in m <sup>2</sup>	<b>138316</b>	Länge in m:	<b>0</b>
Bestandestyp:	<b>0103 Laub-Nadel-Mischwald/Laub-Nadelholz-Mischforst</b>				
Charakteristik:					
	Bearbeiter: Mair AVL				
lfd. Nummer:	<b>977</b>	Fläche: in m <sup>2</sup>	<b>18348</b>	Länge in m:	<b>0</b>
Bestandestyp:	<b>0102 Nadelwald/Nadelholzforst</b>				
Charakteristik:					
	Bearbeiter: Mair AVL				
lfd. Nummer:	<b>978</b>	Fläche: in m <sup>2</sup>	<b>273827</b>	Länge in m:	<b>0</b>
Bestandestyp:	<b>0102 Nadelwald/Nadelholzforst</b>				
Charakteristik:					
	Bearbeiter: Mair AVL				
lfd. Nummer:	<b>979</b>	Fläche: in m <sup>2</sup>	<b>32781</b>	Länge in m:	<b>0</b>
Bestandestyp:	<b>0102 Nadelwald/Nadelholzforst</b>				
Charakteristik:					
	Bearbeiter: Mair AVL				
lfd. Nummer:	<b>980</b>	Fläche: in m <sup>2</sup>	<b>173577</b>	Länge in m:	<b>0</b>
Bestandestyp:	<b>0103 Laub-Nadel-Mischwald/Laub-Nadelholz-Mischforst</b>				
Charakteristik:					
	Bearbeiter: Mair AVL				

lfd. Nummer:	<b>981</b>	Fläche: in m <sup>2</sup>	<b>256768</b>	Länge in m:	<b>0</b>
Bestandestyp:	<b>99 Erhebungsfläche unbestimmten Typs</b>				
Charakteristik:	Bearbeiter: Mair AVL				
lfd. Nummer:	<b>982</b>	Fläche: in m <sup>2</sup>	<b>19558</b>	Länge in m:	<b>0</b>
Bestandestyp:	<b>0102 Nadelwald/Nadelholzforst</b>				
Charakteristik:	Bearbeiter: Mair AVL				
lfd. Nummer:	<b>983</b>	Fläche: in m <sup>2</sup>	<b>21863</b>	Länge in m:	<b>0</b>
Bestandestyp:	<b>99 Erhebungsfläche unbestimmten Typs</b>				
Charakteristik:	Bearbeiter: Mair AVL				
lfd. Nummer:	<b>984</b>	Fläche: in m <sup>2</sup>	<b>98227</b>	Länge in m:	<b>0</b>
Bestandestyp:	<b>0102 Nadelwald/Nadelholzforst</b>				
Charakteristik:	Bearbeiter: Mair AVL				
lfd. Nummer:	<b>985</b>	Fläche: in m <sup>2</sup>	<b>49590</b>	Länge in m:	<b>0</b>
Bestandestyp:	<b>0102 Nadelwald/Nadelholzforst</b>				
Charakteristik:	Bearbeiter: Mair AVL				
lfd. Nummer:	<b>986</b>	Fläche: in m <sup>2</sup>	<b>56800</b>	Länge in m:	<b>0</b>
Bestandestyp:	<b>0103 Laub-Nadel-Mischwald/Laub-Nadelholz-Mischforst</b>				
Charakteristik:	Bearbeiter: Mair AVL				
lfd. Nummer:	<b>987</b>	Fläche: in m <sup>2</sup>	<b>105857</b>	Länge in m:	<b>0</b>
Bestandestyp:	<b>99 Erhebungsfläche unbestimmten Typs</b>				
Charakteristik:	Bearbeiter: Mair AVL				
lfd. Nummer:	<b>988</b>	Fläche: in m <sup>2</sup>	<b>52218</b>	Länge in m:	<b>0</b>
Bestandestyp:	<b>0104 Laubwald/Laubholzforst</b>				
Charakteristik:	Bearbeiter: Mair AVL				
lfd. Nummer:	<b>989</b>	Fläche: in m <sup>2</sup>	<b>113221</b>	Länge in m:	<b>0</b>
Bestandestyp:	<b>0104 Laubwald/Laubholzforst</b>				
Charakteristik:	Bearbeiter: Mair AVL				
lfd. Nummer:	<b>990</b>	Fläche: in m <sup>2</sup>	<b>53733</b>	Länge in m:	<b>0</b>
Bestandestyp:	<b>030802 Mesophile, "bunte" Fettwiese und die meisten Magerrasen, -weiden</b>				
Charakteristik:	Der Südwestbereich (bei der Holzhütte) eine feuchte Mulde mit Flatterbinse, Kohldistel. Der westliche Teil, ein sanfter Rücken mit Berg-Glatthaferwiese und kurzrasigen Teilbereichen mit Rotschwengel Dominanz. Der NW-Teil ehemals versumpfte Mulde, aber vermutlich drainagiert. Zur Zeit mit Dominanz der Flatterbinse. Im SO-Teil eine kleine vom Pfeifengras dominierte Fläche. Am östlichen Rand der Fläche verläuft ein ca. 10m breiter Bürstlingsrasen mit sehr geringem Aufwuchs des Adlerfarns. Als besondere Arten treten auf der Hertlerwiese auf: Schlawe Segge, Braun-Segge, Weicher Pippau, Scheckiger Augentrost, Wolliges Honiggras, Gegliederte Binse, Blaues Pfeifengras, Kuckucksnelke, Hopfenklee, Prachtnelke, Borstgras, Knabenkraut.				
Charakteristik:	Bearbeiter: Mair AVL				
lfd. Nummer:	<b>991</b>	Fläche: in m <sup>2</sup>	<b>50688</b>	Länge in m:	<b>0</b>
Bestandestyp:	<b>030802 Mesophile, "bunte" Fettwiese und die meisten Magerrasen, -weiden</b>				
Charakteristik:	Unterhalb des Braschenberges. Rutschungshang mit mehreren trockenen Bereichen mit kleinflächigen Bürstlingsrasen. Gegen den Wald hin etwas nährstoffreicher, aber trotzdem noch als Berg-Glatthaferwiese einzustufen.				
Charakteristik:	Bearbeiter: Mair AVL				



lfd. Nummer:	<b>992</b>	Fläche: in m <sup>2</sup>	<b>30056</b>	Länge in m:	<b>0</b>
Bestandestyp:	<b>030802 Mesophile, "bunte" Fettwiese und die meisten Magerrasen, -weiden</b>				
Charakteristik:	Wiese auf dem Schwarzberg. Mäßig intensive Glatthaferwiese im Gipfelbereich des Schwarzberges. Relativ viel Knäuelgras und kaum Magerkeitszeiger. Nur sehr vereinzelt Bürstling auf kaum merkbaren kleinen Buckeln.				
	Bearbeiter: Mair AVL				
lfd. Nummer:	<b>993</b>	Fläche: in m <sup>2</sup>	<b>30261</b>	Länge in m:	<b>0</b>
Bestandestyp:	<b>030802 Mesophile, "bunte" Fettwiese und die meisten Magerrasen, -weiden</b>				
Charakteristik:	Beweidete Fläche mit stellenweiser Dominanz des Bürstling.				
	Bearbeiter: Mair AVL				
lfd. Nummer:	<b>994</b>	Fläche: in m <sup>2</sup>	<b>13359</b>	Länge in m:	<b>0</b>
Bestandestyp:	<b>030302 Sukzessionsfläche des trockenen Extensivgrünlandes mit oder ohne jüngerem Gehölzaufwuchs</b>				
Charakteristik:	Sehr steile, verbrachende Wiese südöstlich des Schwarzberges. Die Nordhälfte mit dichtem Aufwuchs der Acker-Kratzdistel und der Fieder-Zwenke. Der südliche Teil mit dichtem Filz der Fiederzwenke und zumindest stellenweise noch Resten eines Mesobrometums. Kaum Verbuschung, nur vereinzelt Jungpflanzen des Berghorn. Getrennt sind N-Teil und S-Teil durch einen Graben mit Eschenaufwuchs. Pflanzenartenauswahl: Gekielter Lauch, Echte-Betonie, Schmales Straußgras, Fieder-Zwenke, Mittleres Zittergras, Aufrechte Trespe, Bleiche Segge, Gewöhnliche Wiesen-Flockenblume, Wirbeldost, Bunter Hohlzahn, Weißes Labkraut, Wolliges Honiggras, Acker-Witwenblume, Wiesen-Margarite, Busch-Hainsimse, Blaues Pfeifengras, Große Bibernelle, Goldhafer.				
	Bearbeiter: Mair AVL				
lfd. Nummer:	<b>995</b>	Fläche: in m <sup>2</sup>	<b>2033</b>	Länge in m:	<b>0</b>
Bestandestyp:	<b>0102 Nadelwald/Nadelholzforst</b>				
Charakteristik:					
	Bearbeiter: Mair AVL				
lfd. Nummer:	<b>996</b>	Fläche: in m <sup>2</sup>	<b>7142</b>	Länge in m:	<b>0</b>
Bestandestyp:	<b>0102 Nadelwald/Nadelholzforst</b>				
Charakteristik:					
	Bearbeiter: Mair AVL				
lfd. Nummer:	<b>997</b>	Fläche: in m <sup>2</sup>	<b>2708</b>	Länge in m:	<b>0</b>
Bestandestyp:	<b>0104 Laubwald/Laubholzforst</b>				
Charakteristik:					
	Bearbeiter: Mair AVL				
lfd. Nummer:	<b>998</b>	Fläche: in m <sup>2</sup>	<b>4555</b>	Länge in m:	<b>0</b>
Bestandestyp:	<b>0204 Streuobstbestand (Streuobstwiese/-weide, Obstbaumreihen)</b>				
Charakteristik:					
	Bearbeiter: Mair AVL				
lfd. Nummer:	<b>999</b>	Fläche: in m <sup>2</sup>	<b>5164</b>	Länge in m:	<b>0</b>
Bestandestyp:	<b>0103 Laub-Nadel-Mischwald/Laub-Nadelholz-Mischforst</b>				
Charakteristik:					
	Bearbeiter: Mair AVL				
lfd. Nummer:	<b>1000</b>	Fläche: in m <sup>2</sup>	<b>2111</b>	Länge in m:	<b>0</b>
Bestandestyp:	<b>0102 Nadelwald/Nadelholzforst</b>				
Charakteristik:					
	Bearbeiter: Mair AVL				