Land Oberösterreich NATUR

LAND OBERÖSTERREICH

Naturraumkartierung Oberösterreich

Landschaftserhebung Gemeinde Taufkirchen an der Pram

naturraum
Naturraumkartierung Oberösterreich

Endbericht

Land Oberösterreich NATUR

LAND OBERÖSTERREICH

Naturraumkartierung Oberösterreich

Landschaftserhebung
Gemeinde Taufkirchen an der Pram

Endbericht

Zell an der Pram, 2005

naturraum
Naturraumkartierung Oberösterreich

Technisches Büro für
Landschaftsplanung
DI Mag. Otmar Stöckl
A-4755 Zell/Pram Kranzlweg 18
Telefon: ++43 (0) 77 64/74 34
Fax: ++43 (0) 77 64/74 34-40
freiraumplanung.stoeckl@ivnet.at

Freiraum & Landschaft

Projektleitung:
Kurt Rußmann

Projektbetreuung:
Martina Auer, Günter Dorninger

Auftragnehmer:
Freiraum und Landschaft
Technisches Büro für Landschaftsplanung
DI Mag. Otmar Stöckl
Kranzlweg 18
4755 Zell an der Pram

Bearbeiterin:
Bettina Weilhartner

im Auftrag des Landes Oberösterreich,
Naturschutzabteilung – Naturraumkartierung OÖ

Redaktion:
Marlies Aigner, Martina Auer, Günter Dorninger, Kurt Rußmann

Fotos der Titelseite:
Foto 1: Pram bei Kapelln
Foto 2: Hügellandschaft mit Streuobstwiese im Hintergrund
Foto 3: Sukzessionsfläche bei Schratzberg

Impressum:

Medieninhaber: Land Oberösterreich

Herausgeber:
Amt der O ö. Landesregierung
Naturschutzabteilung – Naturraumkartierung Oberösterreich
4560 Kirchdorf an der Krems
Tel.: +43 7582 685 533
Fax: +43 7582 685 399
E-Mail: biokart.post@ooe.gv.at

Herstellung: Eigenvervielfältigung

Kirchdorf a. d. Krems, 2005

© Alle Rechte, insbesondere das Recht der Vervielfältigung, Verbreitung oder Verwertung bleiben dem Land Oberösterreich vorbehalten

Inhaltsverzeichnis

1. VORBEMERKUNGEN 4

1.1. Allgemeines 4

1.2. Beschreibung des Bearbeitungsgebietes 4

2. BESCHREIBUNG DER EINZELNEN TEILGEBIETE 9

2.1. Teilgebiet 1: Flacher Landschaftsraum mit intensiver landw. Nutzung und mäßiger Strukturierung 9

2.2. Teilgebiet 2: Hügellandschaft mit intensiver landwirtschaftlicher Nutzung und guter Strukturierung 10

2.3. Teilgebiet 3: Nordost-exponierte Hügellandschaft mit intensiver landw. Nutzung und Strukturierung durch lineare Wälder 11

3. ZUSAMMENFASSENDE BESCHREIBUNG 12

3.1. Ergebnisse der Landschaftserhebung 12

3.2. Begründung für die Gliederung in Teilgebiete 14

3.3. Naturschutzfachlich wertvollste Bereiche 14

3.4. Defizite und Ansatzpunkte für naturschutzfachliche Aufwertung 15

4. VERWENDETE LITERATUR UND QUELLENVERZEICHNIS 16

4.1. Datengrundlagen 16

4.2. Literaturverzeichnis 16

4.3. Sonstige Quellen 16

Anhang 1: Fotodokumentation

Anhang 2: Beschreibung der Einzelflächen

Anhang 3: Karten (1:5000)

1. Vorbemerkungen

1.1. Allgemeines

Die Landschaftserhebung Oberösterreich hat zum Ziel auf rasche Art einen grundlegenden Überblick über die in Oberösterreich vorhandene Ausstattung, insbesondere der Kulturlandschaft, mit landschaftlich und naturräumlich relevanten Strukturelementen und Biotopflächen zu geben. Ausgehend von einer genauen Bestandserhebung und -analyse der naturräumlichen Gegebenheiten, der Freiflächenfunktionen und des Freiraumsystems soll ein grober Überblick über die vorhandene Ausstattung eines Untersuchungsgebietes (Gemeinde) mit Strukturelementen und Biotopflächen gegeben werden. Die Ergebnisse der Landschaftserhebung dienen als grundlegende Information für die Erarbeitung des Landschaftsleitbildes Oberösterreichs sowie für gutachterliche und planende Tätigkeiten von Behörden und anderen Planungsträgern. Bei konkreten Planungen sind jedoch aufbauend auf die Landschaftserhebung detailliertere Erhebungen durchzuführen.

Das Technische Büro für Landschaftsplanung wurde von der Naturschutzabteilung des Landes Oberösterreich am 17.05.2004 mit der Landschaftserhebung für das Gemeindegebiet Taufkirchen an der Pram beauftragt. Der Bearbeitungszeitraum erstreckte sich von Mai 2004 bis April 2005.

Grundlegende Unterlagen für die Digitalisierung und Aufarbeitung der Daten wurden vom Auftraggeber bereitgestellt (vollständige Auflistung siehe Kap. 4). Diese Unterlagen wurden durch den Flächenwidmungsplan der Gemeinde, durch diverse Literatur zum Landschaftsraum und weiteren Recherchen im Internet ergänzt. Eine entscheidende Rolle für die Berichtserstellung sind die im Rahmen der Begehung vertieften Gebietskenntnisse und Wahrnehmungen durch die Bearbeiterin.

1.2. Beschreibung des Bearbeitungsgebietes

1.2.1. Lage

Die Gemeinde Taufkirchen an der Pram liegt im Bezirk Schärding im Pramtal. Das Gemeindegebiet hat eine Flächengröße von 29,17 km2. Der Ort Taufkirchen liegt auf einer Seehöhe von 336 m. Die Entfernung zur Bezirkshauptstadt Schärding beträgt ca. 8 km Luftlinie. Nach der naturschutzfachlichen Raumgliederung liegt der Großteil der Gemeinde im Inn- und Hausruckviertler Hügelland, nur ein schmaler Ausläufer im Nordosten des Gemeindegebietes ist Teil des Sauwaldes.

1.2.2. Bevölkerung, Siedlung, Wirtschaft und Verkehr

Die Gemeinde Taufkirchen an der Pram zählte bei der letzten Volkszählung (2001) 2.938 Personen. Seit 1961 gab es einen kontinuierlichen Zuwachs der Bevölkerung. Neben dem Hauptort Taufkirchen an der Pram gibt es 36 weitere Ortschaften, Dörfer und Weiler. Zu den größten Ortschaften zählen Gadern, Jechtenham, Laufenbach, Bachschwölln und Leoprechting. Die Ortschaften Taufkirchen, Brauchsdorf, Höbmannsbach, Igling, Laufenbach und Schwendt sind gleichzeitig Katastralgemeinden. Mit den zahlreichen Dörfern und Weilern weist die Gemeinde einen ländlichen bzw. dörflichen Charakter auf.

Erschlossen wird das Gemeindegebiet durch die B 137 (Pramtalbundesstraße) mit den Ausfahrten bei Laufenbach und Teufenbach sowie durch die B 129 (Eferdinger Bundesstraße), die direkt durch den Ort führt. Die Eisenbahnlinie Linz-Wels-Passau mit einer Eilzugstation in Taufkirchen durchquert das Gemeindegebiet. Die Ortschaften und Dörfer werden durch Gemeindestraßen erschlossen.

Lt. Agrarstrukturerhebung der land- und forstwirtschaftlichen Betriebe gab es im Jahr 1999 65 Haupterwerbsbetriebe und 58 Nebenerwerbsbetriebe. Gegenüber dem Jahr 1995 bedeutet dies eine Reduktion der Haupterwerbsbetriebe um 3,0 % und einen Rückgang der Nebenerwerbsbetriebe um 31,0 %. Der Rückgang der Nebenerwerbsbetriebe ist ein Trend, der auf ganz Oberösterreich zutrifft (Quelle: Statistik Austria).

Große industrielle Firmen haben einen bedeutenden wirtschaftlichen Faktor für die Gemeinde und die gesamte Region. Als touristischer Impuls ist eine 18 Loch Golfanlage mit Driving Ranch in der Ortschaft Maad zu nennen.

1.2.3. Landschaftsgenese und Naturraum

Die Gemeinde Taufkirchen an der Pram ist Teil des nördlichen Alpenvorlandes. Der Norden der Gemeinde wird durch eine Rumpflandschaft, gekennzeichnet durch flache Mulden und Täler sowie weitgespannte niedrige Rücken und Kuppen charakterisiert. Zwischen der südlichen Gemeindegrenze und der Pram erstreckt sich eine hochterrassenartige Fastebene, die vorwiegend aus Decklehm aufgebaut ist. Im Südwesten der Gemeinde bilden der Schratzberg und der Rauhberg eine nordost-exponierte Hügellandschaft.

Die Entstehung des Ortes ist auf ein ehemaliges Römercastell zurückzuführen, das im Mittelalter durch eine Taufkirche im gotischen Stil ersetzt wurde (http://www.taufkirchen-pram.ooe.gv.at/).

Das Gemeindegebiet hat eine Flächengröße von 2.916 ha. Davon werden 2.277 ha landwirtschaftlich genutzt, wobei ein Großteil (1.530 ha) auf Ackerflächen entfällt. Ein relativ geringer Anteil (269 ha) entfällt auf Waldflächen (Quelle: Statistik Austria).

1.2.4. Klima

Im Untersuchungsgebiet herrscht ein relativ mildes Klima (Temperatur liegt ständig über dem europäischen Durchschnitt), nach pflanzengeografisch-klimatologischen Gesichtspunkten liegt die Gemeinde im Oberen Baltikum. In der Gemeinde Taufkirchen liegen die jährlichen Niederschlagssummen bei ca. 860 mm. Das Niederschlagsmaximum liegt im Sommer, das Minimum im Winter. In der Vegetationsperiode (April bis August) fallen rund 55 % des Gesamtniederschlages. Das Jahresmittel der Lufttemperatur liegt bei 8,3 ° C. Die mittlere Jännertemperatur beträgt –2,2 °C, die mittlere Julitemperatur 18,5 °C. Die mittlere Zahl der Frosttage (Tage an denen zumindest das Tagesminimum negativ ist) liegt bei 95 Tagen. Schneefall gibt es durchschnittlich an nur 20 Tagen. Im Frühling beträgt der Prozentsatz der effektiv möglichen Sonnenscheindauer 45-50%, er entspricht somit dem österreichischen Durchschnitt. Der Sommer (50-55 %), der Herbst (40-45 %) und der Winter (25-30%) liegen knapp unter dem Durchschnitt (Quelle: Erläuterungen zur Bodenkarte, Kartierungsbereich Schärding).

1.2.5. Geologie und Boden

Das Gemeindegebiet von Taufkirchen an der Pram liegt im nördlichen Alpenvorland. Dieses Gebiet wurde hauptsächlich durch die Vorgänge im Tertiär und Quartär geprägt. Im Tertiär befand sich hier das Molassemeer. Im Laufe der Jahrtausenden wurden hier tonig-feinsandige Flachseesedimente abgelagert, die heute unter dem Sammelnamen „Schlier“ bezeichnet werden. Der tiefere Untergrund besteht aus Gesteinen der Böhmischen Masse. Während der Eiszeitperioden fanden Phasen der Aufschüttung und der Abtragung durch die Flüsse statt, wobei die heute noch erkennbaren Terrassen entstanden sind.

Der Norden des Gemeindegebietes ist Teil des Kristallins der Böhmischen Masse. Diese Rumpflandschaft ist gekennzeichnet durch flache Mulden und Täler sowie weitgespannte niedrige Rücken und Kuppen. Der Übergang zum Schlierhügelland im Bereich der Taufkirchner Bucht ist dabei fließend, da das Grundgebirge teilweise von tertiären und quartären Sedimenten überlagert ist.

Im Bereich der Hügellandschaft finden sich vorwiegend verschiedene Braunerden, Pseudogleye sowie Gleye. In der kristallinen Rumpflandschaft kommen überwiegend Felsbraunerden, aber auch Pseudogleye und Gleye vor (Quelle: Erläuterungen zur Bodenkarte, Kartierungsbereich Schärding).

1.2.6. Potenziell natürliche Vegetation

Das Erhebungsgebiet ist Teil der kollinen (200-400 m) und submontanen (400-800 m) Stufe.

In der kollinen Stufe (wärmebegünstigte Hügelstufe) besteht die typische Vegetation aus trockenwarmen Eichenmischwäldern mit Eiche, Esche, Feld- und Spitzahorn, Winterlinde, Feldulme und vereinzelt Hainbuche.

In der submontanen Stufe dominieren auf frischen Hängen Buchenwälder und auf trockenen Eichen-Hainbuchenwälder (vgl. MERTZ, 2000).

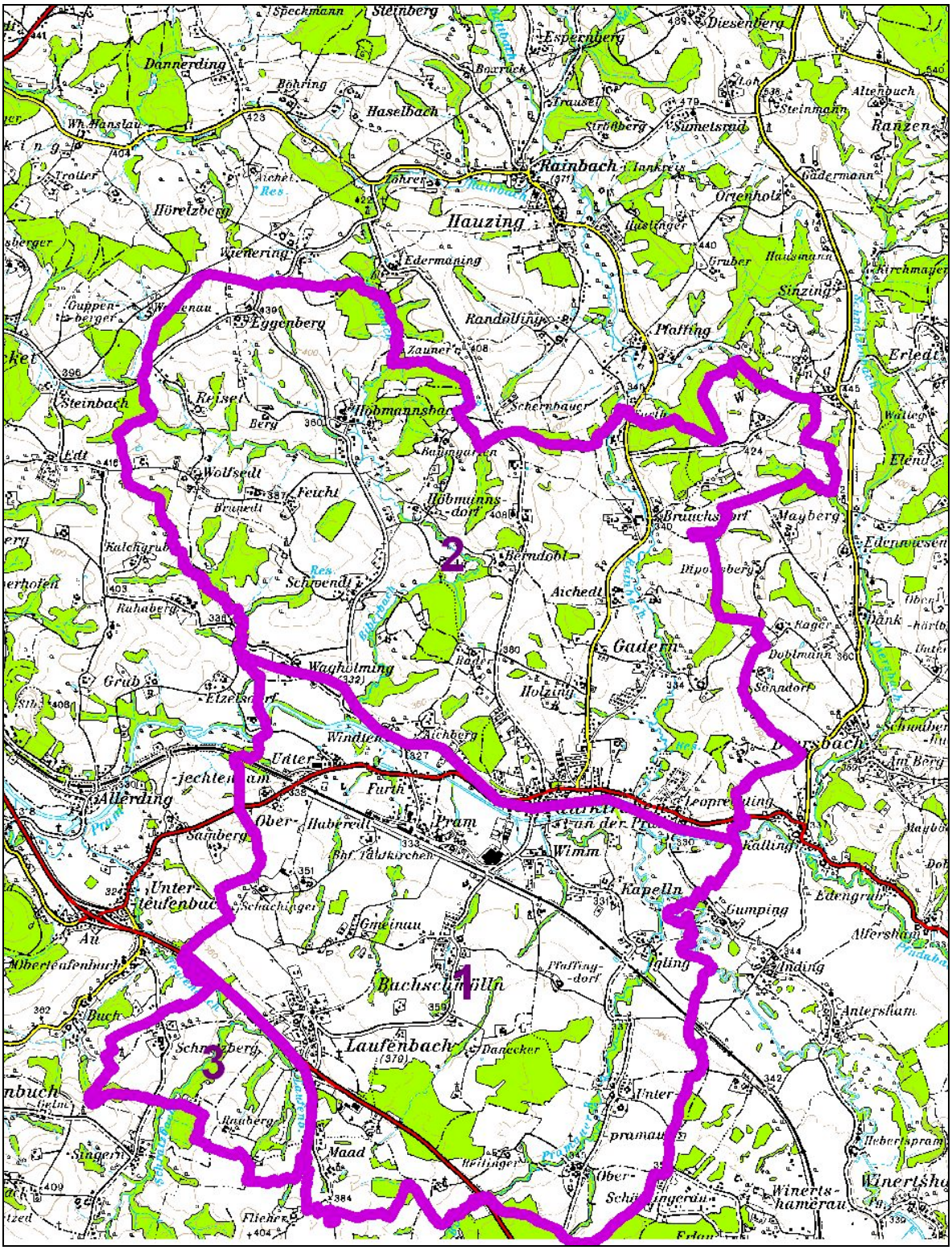

Abb. 1: Abgrenzung der Teilgebiete (Beschreibung der Teilgebiete siehe Kap. 2) mit ÖK 50
Teilraum 1: Flacher Landschaftsraum mit intensiver landw. Nutzung und mäßiger Strukturierung
Teilraum 2: Hügellandschaft mit intensiver landwirtschaftlicher Nutzung und guter Strukturierung
Teilraum 3: Nordost-exponierte Hügellandschaft mit intensiver landw. Nutzung und Strukturierung durch lineare Wälder

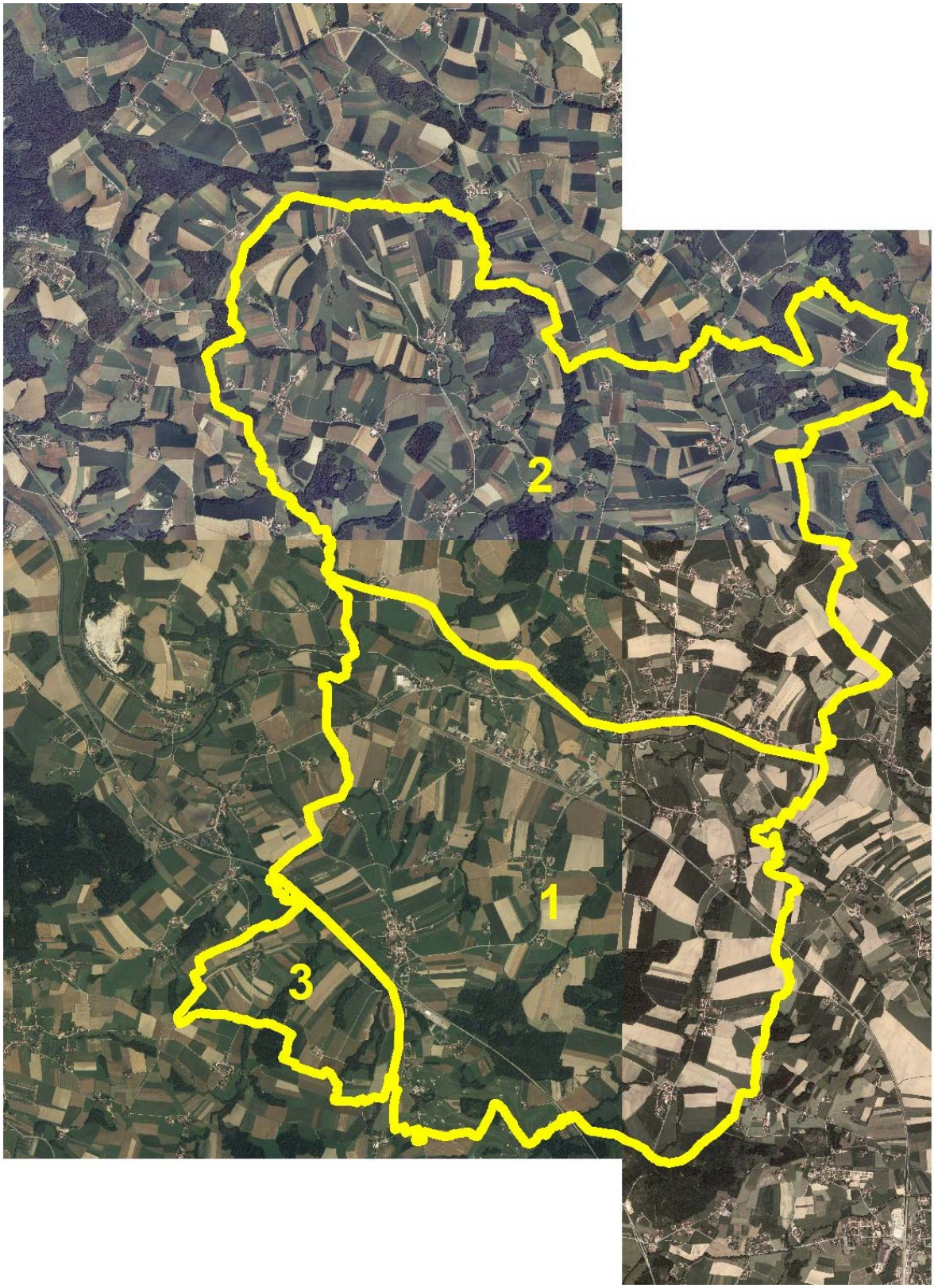

Abb. 2: Abgrenzung der Teilgebiete (Beschreibung der Teilgebiete siehe Kap. 2) mit Orthofoto
Teilraum 1: Flacher Landschaftsraum mit intensiver landw. Nutzung und mäßiger Strukturierung
Teilraum 2: Hügellandschaft mit intensiver landwirtschaftlicher Nutzung und guter Strukturierung
Teilraum 3: Nordost-exponierte Hügellandschaft mit intensiver landw. Nutzung und Strukturierung durch lineare Wälder

2. Beschreibung der einzelnen Teilgebiete

Die Gemeinde Taufkirchen an der Pram kann aufgrund des Reliefs, der naturräumlichen Ausstattung und Nutzung in drei Landschaftsräume unterteilt werden. Aussagen dazu, wie stark die Teilgebiete der Gemeinde strukturiert sind, beziehen sich auf den Gesamteindruck aller vorkommenden raumstrukturierenden Elemente. Dies beinhaltet die Oberflächenmorphologie (Relief), Gewässer, die Vegetation wie Waldflächen, Hecken, Obstbestände, Baumreihen, Einzelbäume, Ufergehölze, Wiesen usw. sowie Siedlungsstrukturen.

2.1. Teilgebiet 1: Flacher Landschaftsraum mit intensiver landw. Nutzung und mäßiger Strukturierung

Das Teilgebiet 1 liegt nach der naturschutzfachlichen Raumgliederung Oberösterreichs zur Gänze in der Raumeinheit „Inn- und Hausruckviertler Hügelland“.

Struktur-/Nutzungsmerkmal	Charakterisierung
Wald	• Ca. 15 % der Fläche der Raumeinheit • Zwei größere Nadelwälder (43 und 32 ha) im Süden mit naturferner Artenzusammensetzung und Strukturierung • Ansonsten kleinere Laub- und Laubnadelmischwälder zwischen 0,5 und 3,3 ha • Fichtenwälder mit gut ausgebildetem Waldsaum • Baumbestand: Fichten, Stieleichen, Eschen, Ahorn, punktuell Schwarzerlen, Pappeln und Birken • Eine Neubewaldung mit Laubgehölzen
Landwirtschaftliche Nutzung / Nutzungsintensität	• Intensive landwirtschaftliche Nutzung mit Schwerpunkt in der Ackerwirtschaft • Keine naturnahen Wiesen • Nur eine Sukzessionsfläche
Strukturelemente	• Nur mäßige Strukturierung • Geringer Streuobstbestand, größtenteils veraltet; jedoch größere Streuobstwiesen mit Nachpflanzungen bei Laufenbach • Kaum Hecken, Kleinstwaldflächen oder Baumzeilen • Viele Uferbegleitgehölze
Gewässer	• Entwässerung des Raumes Richtung NO zur Pram • Die Pram als Hauptgewässer mit einer durchschnittlichen Breite von 20 m fließt Richtung NW, östlich des Ortes Taufkirchen sehr naturnah, westlich naturfern mit trapezförmigem Querschnitt • Der Furthbach, Wimmbach und der Pramauerbach als Hauptzubringer der Pram • Uferbegleitgehölze überwiegend beidseitig und gut ausgebildet, Bäche jedoch in Abschnitten verrohrt, vereinzelt fehlt das Uferbegleitgehölz • Überwiegende Nutzung der Stillgewässer als Fischweiher • Naturnahe Altarme der Pram östlich des Ortes Taufkirchen
Rohstoffabbau / Deponien	• nicht vorhanden
Siedlungsstruktur	• Laufenbach und Pram als größte Ortschaften • Viele Weiler und kleinere Siedlungen in Streulage

Struktur-/Nutzungsmerkmal	Charakterisierung
	• Zersiedelung durch zahlreiche kleinere Ortschaften und Siedlungen • Gewerbegebiete südwestlich von Taufkirchen
Relief	• Höhenlagen zwischen 330 und 450 m • Hügellandschaft unterschiedlicher Exponierung, vorwiegend O und W • Flache Mulden und Täler
Auffällige Entwicklungsprozesse / Landschaftseingriffe	• 18 Loch Golfanlage mit Driving Ranch in der Ortschaft Maad • Haupterschließung der Gemeinde: Bahnlinie Passau-Wels, B 137, B 129

2.2. Teilgebiet 2: Hügellandschaft mit intensiver landwirtschaftlicher Nutzung und guter Strukturierung

Das Teilgebiet 2 liegt nach der naturschutzfachlichen Raumgliederung Oberösterreichs zum überwiegenden Teil in der Raumeinheit „Inn- und Hausruckviertler Hügelland“, nur schmale Streifen entlang der nordwestlichen Gemeindegrenze und ein kleiner Abschnitt im Nordosten sind Teil des „Sauwaldes“. Diese kleinen Teilbereiche wurden aufgrund der geringen Flächenausdehnung nicht als extra Landschaftsraum ausgewiesen.

Struktur-/Nutzungsmerkmal	Charakterisierung
Wald	• Ca. 18 % der Fläche der Raumeinheit • Anteilsmäßig überwiegen Nadelwälder mit einer durchschnittlichen Größe von 15 ha, in der Regel mit gut ausgebildetem Waldsaum • Sehr viele kleinere und mittelgroße Laub- und Laubnadelmischwälder • Zahlreiche Neuaufforstungen mit vorwiegend Laubgehölzen
Landwirtschaftliche Nutzung / Nutzungsintensität	• Intensive landwirtschaftliche Nutzung mit deutlichem Schwerpunkt in der Ackernutzung • keine besonderen Wiesenstandorte • Mehrere Sukzessionsflächen
Strukturelemente	• Insgesamt gute Strukturierung durch viele kleinere und mittlere Waldflächen • Geringe Anzahl an Hecken, Baumreihen und Kleinstwaldflächen • Viele Obstbaumwiesen im Bereich von Weilern • Viele Uferbegleitgehölze
Gewässer	• Entwässerung des Raumes Richtung Süden zur Pram • Der Biberbach und Rainbach als Hauptgewässer • Uferbegleitgehölze in der Regel beidseitig und gut ausgebildet • Punktuelle Ausdehnung der Uferbegleitgehölze zu einem Laubwald • Überwiegende Nutzung der Stillgewässer als Fischweiher
Rohstoffabbau / Deponien	• Erdaushubdeponie
Siedlungsstruktur	• Taufkirchen an der Pram als Hauptort • Kleinere Ortschaften, Weiler und Einzelgehöfte in Streulage

Struktur-/Nutzungsmerkmal	Charakterisierung
	• Zersiedelung im gesamten Landschaftsraum
Relief	• Höhenlagen zwischen 330 und 450 m • Hügellandschaft unterschiedlicher Exponierung, vorwiegend O und W • Flache Mulden und Täler, weitgespannte niedrige Kuppen und Rücken
Auffällige Entwicklungsprozesse / Landschaftseingriffe	• Keine

2.3. Teilgebiet 3: Nordost-exponierte Hügellandschaft mit intensiver landw. Nutzung und Strukturierung durch lineare Wälder

Das Teilgebiet 3 liegt nach der naturschutzfachlichen Raumgliederung Oberösterreichs zur Gänze in der Raumeinheit „Inn- und Hausruckviertler Hügelland“.

Struktur-/Nutzungsmerkmal	Charakterisierung
Wald	• Ca. 20 % der Fläche der Raumeinheit • Überwiegend lineare Laubwälder und Laubnadelmischwälder (1-6 ha) • Baumbestand: Stieleichen, Eschen, Ahorn, punktuell Schwarzerlen, Pappeln und Birken • Keine Neubewaldung
Landwirtschaftliche Nutzung / Nutzungsintensität	• Intensive landwirtschaftliche Nutzung mit deutlichem Schwerpunkt in der Ackernutzung • keine besonderen Wiesenstandorte • Zwei Sukzessionsflächen
Strukturelemente	• Mittlere Strukturierung durch lineare Laubwälder • Keine Hecken und Kleinstwaldflächen • Geringe Anzahl von Baumreihen • Streuobstwiesen vorhanden
Gewässer	• Entwässerung des Raumes Richtung NO • Teufenbach, Schratzbach und Laufenbach als Hauptgewässer • Bäche fließen vorwiegend innerhalb Laubwälder • Keine Stillgewässer
Rohstoffabbau / Deponien	• nicht vorhanden
Siedlungsstruktur	• Weiler Schratzberg sowie Höfe in Streulage • Keine Zersiedelung
Relief	• Höhenlagen zwischen 350 und 390 m • Richtung Südwesten ansteigende Hügellandschaft
Auffällige Entwicklungsprozesse / Landschaftseingriffe	• Keine

3. Zusammenfassende Beschreibung

3.1. Ergebnisse der Landschaftserhebung

Das **Kartierungsgebiet** Taufkirchen an der Pram liegt im Pramtal auf einer Seehöhe zwischen 330 und 450 m im Bezirk Schärding. Die Gemeinde hat eine Gesamtfläche von 29,17 km2 und eine Bevölkerung von 2.938 Personen. Geologisch gehört das Gebiet zum Nördlichen Alpenvorland, eine Hügellandschaft dessen Entstehung vor allem auf den Wechsel der einzelnen Eiszeitperioden zurückzuführen ist. Naturräumlich gesehen ist der Großteil des Kartierungsgebietes Teil des Inn- und Hausruckviertler Hügellandes, einzelne nördliche Bereiche sind Teil des Sauwaldes.

Die Gemeinde wird durch die B 137 (Pramtalbundesstraße) und B 139 (Eferdinger Bundesstraße) sowie durch die Eisenbahnlinie Passau-Wels, Ortschaften und Dörfer werden durch Gemeindestraßen erschlossen.

Die **Landschaft** nördlich der Pram wird durch eine typische Hügellandschaft mit flachen Mulden und Tälern sowie weitgespannten Kuppen und Rücken geprägt. Zwischen Pram und der südlichen Gemeindegrenze erstreckt sich ein relativ flacher Teilraum, der Schratzberg und der Rauhberg bilden im Südwesten eine nordost-exponierte Hügellandschaft.

Die **forstwirtschaftliche Nutzung** hat aufgrund des geringen Waldanteiles eine untergeordnete Bedeutung. Größere Waldflächen (35 ha) befinden sich im Süden des Teilraumes 1 (Nadelwälder) sowie zahlreiche mittelgroße Waldflächen (15 ha) innerhalb des Teilraumes 2. Innerhalb dieses Landschaftsraumes gibt es sehr viele kleinere und mittlere Laub- und Laubnadelmischwälder sowie einige standortgerechte Neubewaldungen. Lineare Laubwälder entlang von Bächen finden sich im gesamten Gemeindegebiet.

Aufgrund der guten Böden und der relativ flach gespannten Hügellandschaft wird das Gemeindegebiet **landwirtschaftlich sehr intensiv** genutzt. Neben der intensiven Grünlandwirtschaft liegt der Schwerpunkt vor allem in der Ackerwirtschaft, wobei hier wiederum vorwiegend Getreide und Mais angebaut werden. Es gibt keine besonderen (naturnahen) Wiesen. Bis auf vereinzelte Sukzessionsflächen werden alle landwirtschaftlichen Flächen bewirtschaftet.

Strukturelemente wie Hecken oder Baumreihen sind nicht sehr häufig. Streuobstwiesen gruppieren sich meist um Weiler. Durch zahlreiche kleinere und mittlere Waldflächen und Uferbegleitgehölze wird der Landschaftsraum 2 gut strukturiert..

Die **Pram**, die Richtung Nordwesten fließt und bei Schärding in den Inn mündet, bildet mit einer durchschnittlichen Breite von 20 m das Hauptgewässer der Gemeinde. Östlich des Ortes Taufkirchen ist sie mit einer Breite von bis zu 40 m und mit Altarmen sehr naturnah ausgebildet, westlich hat sie ein reguliertes, trapezförmiges Bachbett. Weitere wichtige Bäche stellen der Laufenbach, der Pramauerbach, der Biberbach und der Rainbach dar. Uferbegleitgehölze sind in der Regel beidseitig und gut ausgebildet. Zahlreiche Bäche sind jedoch in Abschnitten verrohrt. Die vorhandenen Stillgewässer sind in der Regel naturferne Fischweiher. Östlich des Ortes Taufkirchen gibt es zwei sehr naturnahe Altarme der Pram.

Der **Hauptsiedlungsraum** Taufkirchen an der Pram liegt größtenteils innerhalb des Teilraumes 3. Der Rest des Ortes sowie die größeren Gewerbegebiete liegen jedoch innerhalb des Teilraumes 2. Zu den größten Ortschaften zählen Gadern, Jechtenham, Laufenbach, Bachschwölln und Leoprechting. Es gibt sehr viele kleine Ortschaften, Weiler und Einzelgehöfte in Streulage. Die Gemeinde hat einen dörflichen bzw. sehr ländlichen Charakter.

Das **Relief** wird im Norden durch die Hügellandschaft (Teilraum 2), zwischen Pram und der südlichen Gemeindegrenze durch eine relativ ebene Landschaft (Teilraum 1) und im Südwesten durch eine nordost-exponierte Hügellandschaft (Teilraum 3) geprägt.

Erhobener Biotoptyp	**flächenhaft (ha)**	**linienförmig (ha)**	**punktförmig (ha)**	**Summe (ha)**	**Prozentueller Anteil an der Gemeindefläche**
Nadelwald	54,29			54,29	1,861%
Laub-Nadel-Mischwald	98,60			98,60	3,380%
Laubwald	132,48			132,48	4,542%
Kleinstwaldfläche	0,16			0,16	0,005%
Uferbegleitgehölz	38,61	0,27		38,88	1,333%
Heckenzug	0,75	0,91		1,66	0,057%
Obstbaumwiese (Streuobstwiese)	47,25			47,25	1,620%
Baumreihe, Allee	0,07	2,98		3,05	0,105%
Markanter Einzelbaum			0,40	0,40	0,014%
Großröhricht und Schilfröhricht					
Sukzessionsfl. d. feuchten und nassen Extensivgrünl.	0,45			0,45	0,015%
Sukzessionsfl. d. trockenen Extensivgrünl.	0,15			0,15	0,005%
Sukzessionsfl. in ehemaligen Intensivgebieten	0,74			0,74	0,025%
Sukzessionsfläche auf ehemaligen Abbauflächen geogener Rohstoffe	1,75			1,75	0,060%
Neubewaldung	3,37			3,37	0,116%
Feuchtes und nasses Extensivgrünland	0,12			0,12	0,004%
Mesophile "bunte" Fettwiese	0,16			0,16	0,005%
Stehendes Gewässer	1,58			1,58	0,054%
Fließendes Gewässer		4,20		4,20	0,144%
Abbauflächen geogener Rohstoffe mit aktueller betrieblicher Nutzung	11,46			11,46	0,393%
Deponien	0,49			0,49	0,017%
Summe	392,48	8,36	0,40	**401,24**	13,755%

Tabelle 1: Darstellung der Flächenverteilung und Flächegrößen der verschiedenen erhobenen Bestandestypen in Relation zur Gesamtgemeindefläche.

Gemeindefläche	**2.917,00**	100,00%
Fläche Biotoptypen	401,24	13,76%
Nicht erhobene Fläche	2.515,76	86,24%

Tabelle 2: Flächenanteile der Biotoptypen, des Baulands und der nicht erhobenen Flächen (intensives Grün- und Ackerland, Verkehrsflächen, Sternchenbauten etc.) in Relation zur Gemeindefläche.

3.2. Begründung für die Gliederung in Teilgebiete

Aufgrund des Reliefs, der Nutzung und der naturräumlichen Gliederung können drei Teilräume unterschieden werden:

Teilraum 1 (Flacher Landschaftsraum mit intensiver landw. Nutzung und mäßiger Strukturierung):

- Deutliche Abgrenzung von den Landschaftsräumen 3 und 2 durch die flache Ebene
- Geringe Strukturierung
- Haupterschließung erfolgt innerhalb dieses Teilraumes durch Bahnlinie sowie Bundesstraßen; Gewerbegebiete
- Teil des Naturraumes Inn- und Hausruckviertler Hügelland

Teilraum 2 (Hügellandschaft mit intensiver landwirtschaftlicher Nutzung und guter Strukturierung):

- Deutliche Abgrenzung vom Landschaftsraum 1 durch das Relief der Hügellandschaft
- Gute Strukturierung durch viele Wälder und Streuobstwiesen
- Teil des Naturraumes Inn- und Hausruckviertler Hügelland, schmale Streifen entlang der nordwestlichen Gemeindegrenze und ein kleiner Abschnitt im Nordosten sind Teil des „Sauwaldes“, aufgrund der kleinen Flächen keine extra Zuordnung zu einem eigenen Landschaftsraum

Teilgebiet 3 (Nordost-exponierte Hügellandschaft mit intensiver landw. Nutzung und Strukturierung durch lineare Wälder):

- deutliche Abgrenzung vom Landschaftsraum 1 durch das hügelige Relief
- bessere Strukturierung als Teilraum 1
- Teil des Naturraumes Inn- und Hausruckviertler Hügelland

3.3. Naturschutzfachlich wertvollste Bereiche

Zu dem naturschutzfachlich wertvollsten Bereich zählt die Pram östlich des Ortes Taufkirchen. Die Pram hat in diesem Bereich eine Profilerweiterung von bis zu 40 m. Darüber hinaus gibt es hier sehr naturnahe Altarme.

Sehr wichtig sind die noch erhalten gebliebenen kleinen und mittelgroßen Laub- und Laubnadelmischwälder, Streuobstwiesen und Uferbegleitgehölze innerhalb des Gemeindegebietes. Sie leisten einen wichtigen Beitrag zur Strukturierung der intensiv genutzten landwirtschaftlichen Flächen und sind ein prägender Teil unserer Kulturlandschaft. Besonders größere Streuobstwiesen im Bereich von Weilern gliedern die Siedlungsgebiete

harmonisch in die Landschaft. Die sich zu Laubwäldern ausdehnenden Uferbegleitgehölze sind in der Regel sehr naturnah ausgebildet.

Trotz der intensiven landwirtschaftlichen Nutzung bildet sich innerhalb des Teilraumes 3 und 1 aufgrund des hügeligen Reliefs und der abwechslungsreichen Strukturierung ein sehr reizvolles Landschaftsbild.

3.4. Defizite und Ansatzpunkte für naturschutzfachliche Aufwertung

Defizite im Gemeindegebiet sind in erster Linie im Zusammenhang mit der intensiven landwirtschaftlichen Grünland- und Ackernutzung zu sehen. Ein weiteres Problem stellt die abschnittsweise Verrohrung von kleineren Bächen dar. Durch das Fehlen von Baumreihen und Hecken gibt es Defizite in der Strukturierung. Markante Schnittlinien bilden die B 137, B 129 sowie die Eisenbahnlinie Passau-Wels, sie stellen für Tiere schwer überwindbare Barrieren dar. Ein weiteres Defizit ist im Zusammenhang mit dem großen Golfplatz in Maad zu sehen. Golfplätze stellen eine sehr großflächige, artenarme Freizeitanlage dar. Besonders die intensive Düngung sowie die Anwendung von Herbiziden etc. stellen eine enorme Belastung für den Naturhaushalt dar.

4. Verwendete Literatur und Quellenverzeichnis

4.1. Datengrundlagen

Vom Auftraggeber beigestellte Daten

- Farb-Orthofotos im Triangulierungsblattschnitt 1:5000 (© Land Oberösterreich)
- Digitale ÖK50 (kartographisches Modell KM50) im Blattschnitt TB20000 (© Bundesamt für Eich- und Vermessungswesen)
- Gemeindegrenzen aus der Digitalen Katastralmappe, Stand 06-2003 (© Bundesamt für Eich- und Vermessungswesen)
- Digitale Katastralmappe, (© Bundesamt für Eich- und Vermessungswesen)
- 10m Höhenschichtlinien generiert aus dem Digitalen Höhemodell (© Bundesamt für Eich- und Vermessungswesen)
- Digitales Landschaftsmodell - Gewässernetz (© Bundesamt für Eich- und Vermessungswesen)
- Naturschutzfachliche Raumgliederung Oberösterreichs, Stand 01-2003 (© Land Oberösterreich)
- Moorflächen nach Krisai & Schmidt (aus GENISYS) (© Land Oberösterreich)

Gemeinde Reichersberg

- Digitaler Flächenwidmungsplan Gemeinde Reichersberg

4.2. Literaturverzeichnis

- Bundesamt und Forschungszentrum für Landwirtschaft (s.a.): Erläuterungen zur Bodenkarte, Kartierungsbereich Obernberg am Inn; Bundesministerium für Land- und Forstwirtschaft, Wien.

- KRISAI R. und SCHMID R. (1983): Die Moore Oberösterreichs; Amt der Oö. Landesregierung; Linz.

- MERTZ P. (2000): Pflanzengesellschaften Mitteleuropas und der Alpen; Ecomed Verlagsgesellschaft AG & Co.KG; Landsberg/Lech.

4.3. Sonstige Quellen

- Internetabfrage Statistik Austria: http://www.statistik.at/
- Abfrage Statistik Austria ISIS-Datenbank: http://www.statistik.at/
- http://www.taufkirchen-pram.ooe.gv.at/

Anhang 1
Fotodokumentation

Abb.1: Intensive landwirtschaftliche Wiesennutzung (Landschaftsraum 1) im Bereich der Ortschaft Maad. (Foto: B. Weilhartner)

Abb.2: Intensive landwirtschaftliche Ackernutzung (Landschaftsraum 1), Blickrichtung Süden, Aufnahme bei Bahnhof. (Foto: B. Weilhartner)

Abb.3: Hohlweg bei Laufenbach. (Foto: B. Weilhartner)

Abb.4: Streuobstwiese bei Laufenbach. (Foto: B. Weilhartner)

Abb.5: Pram bei Kapelln.(Foto: B. Weilhartner)

Abb.6: Streuobstwiese innerhalb eines Geländegrabens bei Taufkirchen an der Pram. (Foto: B. Weilhartner)

Abb.7: Blick von der Ortschaft Feicht Richtung Nordosten, Landschaftsraum 2. (Foto: B. Weilhartner)

Anhang 2
Beschreibung der Einzelflächen

(Datenbank-Bericht: Auswahl Berichte Gemeinde - "Ausdruck Endbericht" sortiert nach Flächennummer)

Gemeinde: **41426 Taufkirchen an der Pram**

Bezirk: **Schärding**

lfd. Nummer: **1** Fläche: in m² **39866** Länge in m: **0**
Bestandestyp: **0102 Nadelwald/Nadelholzforst**
Charakteristik:
Bearbeiter: B. Weilhartner

lfd. Nummer: **2** Fläche: in m² **11523** Länge in m: **0**
Bestandestyp: **0104 Laubwald/Laubholzforst**
Charakteristik:
Bearbeiter: B. Weilhartner

lfd. Nummer: **3** Fläche: in m² **747** Länge in m: **0**
Bestandestyp: **0201 Kleinstwaldfläche ("Feldgehölz"), Gebüsch oder Baumgruppe unter 1000m²**
Charakteristik: In der Baumschicht Kirschen, Eschen, div. Koniferen, am Rand eine Hecke mit div. heimischen Sträuchern bzw. auch Ziersträuchern (private Nutzung);
Bearbeiter: B. Weilhartner

lfd. Nummer: **4** Fläche: in m² **3417** Länge in m: **0**
Bestandestyp: **0104 Laubwald/Laubholzforst**
Charakteristik:
Bearbeiter: B. Weilhartner

lfd. Nummer: **5** Fläche: in m² **4504** Länge in m: **0**
Bestandestyp: **0104 Laubwald/Laubholzforst**
Charakteristik:
Bearbeiter: B. Weilhartner

lfd. Nummer: **6** Fläche: in m² **622** Länge in m: **0**
Bestandestyp: **0306 Neubewaldung/Aufforstung**
Charakteristik:
Bearbeiter: B. Weilhartner

lfd. Nummer: **7** Fläche: in m² **625** Länge in m: **0**
Bestandestyp: **0401 Stehendes Gewässer**
Charakteristik: Naturferner Weiher;
Bearbeiter: B. Weilhartner

lfd. Nummer: **8** Fläche: in m² **365** Länge in m: **0**
Bestandestyp: **0306 Neubewaldung/Aufforstung**
Charakteristik:
Bearbeiter: B. Weilhartner

lfd. Nummer: **9** Fläche: in m² **572** Länge in m: **0**
Bestandestyp: **0401 Stehendes Gewässer**
Charakteristik: Naturferner Weiher;
Bearbeiter: B. Weilhartner

lfd. Nummer: **10** Fläche: in m² **857** Länge in m: **0**
Bestandestyp: **0306 Neubewaldung/Aufforstung**
Charakteristik:
Bearbeiter: B. Weilhartner

lfd. Nummer: **11** Fläche: in m² **28965** Länge in m: **0**
Bestandestyp: **0104 Laubwald/Laubholzforst**
Charakteristik:
Bearbeiter: B. Weilhartner

lfd. Nummer: **12** Fläche: in m² **1023** Länge in m: **0**
Bestandestyp: **0104 Laubwald/Laubholzforst**
Charakteristik:
Bearbeiter: B. Weilhartner

lfd. Nummer: **13** Fläche: in m² **1992** Länge in m: **0**
Bestandestyp: **0104 Laubwald/Laubholzforst**
Charakteristik:
Bearbeiter: B. Weilhartner

lfd. Nummer: **14** Fläche: in m² **6104** Länge in m: **0**
Bestandestyp: **0104 Laubwald/Laubholzforst**
Charakteristik:
Bearbeiter: B. Weilhartner

lfd. Nummer: **15** Fläche: in m² **16834** Länge in m: **0**
Bestandestyp: **0104 Laubwald/Laubholzforst**
Charakteristik:
Bearbeiter: B. Weilhartner

lfd. Nummer: **16** Fläche: in m² **8093** Länge in m: **0**
Bestandestyp: **0103 Laub-Nadel-Mischwald/Laub-Nadelholz-Mischforst**
Charakteristik:
Bearbeiter: B. Weilhartner

lfd. Nummer: **17** Fläche: in m² **11716** Länge in m: **0**
Bestandestyp: **0104 Laubwald/Laubholzforst**
Charakteristik:
Bearbeiter: B. Weilhartner

lfd. Nummer: **18** Fläche: in m² **2018** Länge in m: **0**
Bestandestyp: **0304 Sukzessionsfläche in ehemaligen Intensivgebieten**
Charakteristik: Sukzessionsfläche auf ehemaligem Intensivstandort (Disteln, Brennnesseln, Seggen, Minzen), Gehölze (Weiden, Schwarzerlen, 2 m hoch), diese Sukzessionsfläche geht in eine Ackerbrache über (ein Bereich Ackerbrache, ein Bereich Sukzessionsfläche);
Bearbeiter: B. Weilhartner

lfd. Nummer: **19** Fläche: in m² **55005** Länge in m: **0**
Bestandestyp: **0102 Nadelwald/Nadelholzforst**
Charakteristik:
Bearbeiter: B. Weilhartner

lfd. Nummer: **20** Fläche: in m² **818** Länge in m: **0**
Bestandestyp: **0201 Kleinstwaldfläche ("Feldgehölz"), Gebüsch oder Baumgruppe unter 1000m²**
Charakteristik: Kleinstwaldfläche mit vorwiegend Eschen, Schwarzerlen, 1 Eiche, 1 Weide, 1 Bergahorn (Baumschicht bis 15 m hoch); in der Strauchschicht Traubenkirsche; weiters sehr viele Brennnesseln;
Bearbeiter: B. Weilhartner

lfd. Nummer: **21** Fläche: in m² **2886** Länge in m: **0**
Bestandestyp: **0104 Laubwald/Laubholzforst**
Charakteristik:
Bearbeiter: B. Weilhartner

lfd. Nummer: **22** Fläche: in m² **996** Länge in m: **0**
Bestandestyp: **0203 Heckenzug**
Charakteristik:
Bearbeiter: B. Weilhartner

lfd. Nummer: **23** Fläche: in m² **2489** Länge in m: **0**
Bestandestyp: **0104 Laubwald/Laubholzforst**
Charakteristik:
Bearbeiter: B. Weilhartner

lfd. Nummer: **24** Fläche: in m² **7098** Länge in m: **0**
Bestandestyp: **0104 Laubwald/Laubholzforst**
Charakteristik:
Bearbeiter: B. Weilhartner

lfd. Nummer: **25** Fläche: in m² **6865** Länge in m: **0**
Bestandestyp: **0104 Laubwald/Laubholzforst**
Charakteristik:
Bearbeiter: B. Weilhartner

lfd. Nummer: **26** Fläche: in m² **4300** Länge in m: **0**
Bestandestyp: **0103 Laub-Nadel-Mischwald/Laub-Nadelholz-Mischforst**
Charakteristik:
Bearbeiter: B. Weilhartner

lfd. Nummer: **27** Fläche: in m² **3546** Länge in m: **0**
Bestandestyp: **0104 Laubwald/Laubholzforst**
Charakteristik:
Bearbeiter: B. Weilhartner

lfd. Nummer: **28** Fläche: in m² **1098** Länge in m: **0**
Bestandestyp: **0306 Neubewaldung/Aufforstung**
Charakteristik:
Bearbeiter: B. Weilhartner

lfd. Nummer: **29** Fläche: in m² **34400** Länge in m: **0**
Bestandestyp: **0104 Laubwald/Laubholzforst**
Charakteristik:
Bearbeiter: B. Weilhartner

lfd. Nummer: **30** Fläche: in m² **3715** Länge in m: **0**
Bestandestyp: **0104 Laubwald/Laubholzforst**
Charakteristik:
Bearbeiter: B. Weilhartner

lfd. Nummer: **31** Fläche: in m² **10305** Länge in m: **0**
Bestandestyp: **0103 Laub-Nadel-Mischwald/Laub-Nadelholz-Mischforst**
Charakteristik:
Bearbeiter: B. Weilhartner

lfd. Nummer: **32** Fläche: in m² **61635** Länge in m: **0**
Bestandestyp: **0102 Nadelwald/Nadelholzforst**
Charakteristik:
Bearbeiter: B. Weilhartner

lfd. Nummer: **33** Fläche: in m² **2668** Länge in m: **0**
Bestandestyp: **0104 Laubwald/Laubholzforst**
Charakteristik:
Bearbeiter: B. Weilhartner

lfd. Nummer: **34** Fläche: in m² **40372** Länge in m: **0**
Bestandestyp: **0102 Nadelwald/Nadelholzforst**
Charakteristik:
Bearbeiter: B. Weilhartner

lfd. Nummer: **35** Fläche: in m² **15472** Länge in m: **0**
Bestandestyp: **0306 Neubewaldung/Aufforstung**
Charakteristik:
Bearbeiter: B. Weilhartner

lfd. Nummer: **36** Fläche: in m² **3436** Länge in m: **0**
Bestandestyp: **0104 Laubwald/Laubholzforst**
Charakteristik:
Bearbeiter: B. Weilhartner

lfd. Nummer: **37** Fläche: in m² **904** Länge in m: **0**
Bestandestyp: **0306 Neubewaldung/Aufforstung**
Charakteristik:
Bearbeiter: B. Weilhartner

lfd. Nummer: **38** Fläche: in m² **18243** Länge in m: **0**
Bestandestyp: **0102 Nadelwald/Nadelholzforst**
Charakteristik:
Bearbeiter: B. Weilhartner

lfd. Nummer: **39** Fläche: in m² **1781** Länge in m: **0**
Bestandestyp: **0203 Heckenzug**
Charakteristik:
Bearbeiter: B. Weilhartner

lfd. Nummer: **40** Fläche: in m² **1136** Länge in m: **0**
Bestandestyp: **0306 Neubewaldung/Aufforstung**
Charakteristik:
Bearbeiter: B. Weilhartner

lfd. Nummer: **41** Fläche: in m² **2645** Länge in m: **0**
Bestandestyp: **0306 Neubewaldung/Aufforstung**
Charakteristik:
Bearbeiter: B. Weilhartner

lfd. Nummer: **42** Fläche: in m² **588** Länge in m: **0**
Bestandestyp: **0306 Neubewaldung/Aufforstung**
Charakteristik:
Bearbeiter: B. Weilhartner

lfd. Nummer: **43** Fläche: in m² **734** Länge in m: **0**
Bestandestyp: **0203 Heckenzug**
Charakteristik:
Bearbeiter: B. Weilhartner

lfd. Nummer: **44** Fläche: in m² **662** Länge in m: **0**
Bestandestyp: **0203 Heckenzug**
Charakteristik:
Bearbeiter: B. Weilhartner

lfd. Nummer: **45** Fläche: in m² **1617** Länge in m: **0**
Bestandestyp: **0104 Laubwald/Laubholzforst**
Charakteristik:
Bearbeiter: B. Weilhartner

lfd. Nummer: **46** Fläche: in m² **6420** Länge in m: **0**
Bestandestyp: **0104 Laubwald/Laubholzforst**
Charakteristik:
Bearbeiter: B. Weilhartner

lfd. Nummer: **47** Fläche: in m² **1243** Länge in m: **0**
Bestandestyp: **0306 Neubewaldung/Aufforstung**
Charakteristik:
Bearbeiter: B. Weilhartner

lfd. Nummer: **48** Fläche: in m² **943** Länge in m: **0**
Bestandestyp: **0306 Neubewaldung/Aufforstung**
Charakteristik:
Bearbeiter: B. Weilhartner

lfd. Nummer: **49** Fläche: in m² **6067** Länge in m: **0**
Bestandestyp: **0104 Laubwald/Laubholzforst**
Charakteristik:
Bearbeiter: B. Weilhartner

lfd. Nummer: **50** Fläche: in m² **855** Länge in m: **0**
Bestandestyp: **0203 Heckenzug**
Charakteristik:
Bearbeiter: B. Weilhartner

lfd. Nummer: **51** Fläche: in m² **11377** Länge in m: **0**
Bestandestyp: **0202 Uferbegleitgehölz**
Charakteristik: Uferbegleitgehölz (Bachbett zum Zeitpunkt der Kartierung trocken liegend): in der Baumschicht (ca. 12 – 18 m hoch) vorwiegend Stieleichen, Eschen, Birken, Weiden, Schwarzerlen, Winterlinde; in der Strauchschicht Linden, Traubenkirsche, Schwarzer Holunder, Brennnesseln; Gewässeraufnahmepunkt: 16;
Bearbeiter: B. Weilhartner

lfd. Nummer: **52** Fläche: in m² **1108** Länge in m: **0**
Bestandestyp: **0104 Laubwald/Laubholzforst**
Charakteristik:
Bearbeiter: B. Weilhartner

lfd. Nummer: **53** Fläche: in m² **979** Länge in m: **0**
Bestandestyp: **0202 Uferbegleitgehölz**
Charakteristik: Uferbegleitgehölz entlang eines Altarmes der Pram: Bachbett ca. 3 m breit: in der Baumschicht (5 – 15 m hoch) vorwiegend Eschen, Linden, Schwarzerlen, Pappeln; in der Strauchschicht Roter Hartriegel, Stieleichen sowie viele Weiden; Gewässeraufnahmepunkt: 27;
Bearbeiter: B. Weilhartner

lfd. Nummer: **54** Fläche: in m² **391** Länge in m: **0**
Bestandestyp: **0202 Uferbegleitgehölz**
Charakteristik: Uferbegleitgehölz entlang eines Altarmes der Pram: Bachbett ca. 3 m breit: in der Baumschicht (5 – 15 m hoch) vorwiegend Eschen, Linden, Schwarzerlen, Pappeln; in der Strauchschicht Roter Hartriegel, Stieleichen sowie viele Weiden; Gewässeraufnahmepunkt: 27;
Bearbeiter: B. Weilhartner

lfd. Nummer: **55** Fläche: in m² **1402** Länge in m: **0**
Bestandestyp: **0202 Uferbegleitgehölz**
Charakteristik: Uferbegleitgehölz entlang eines Altarmes der Pram: Bachbett ca. 3 m breit: in der Baumschicht (5 – 15 m hoch) vorwiegend Eschen, Linden, Schwarzerlen, Pappeln; in der Strauchschicht Roter Hartriegel, Stieleichen sowie viele Weiden; Gewässeraufnahmepunkt: 27;
Bearbeiter: B. Weilhartner

lfd. Nummer: **56** Fläche: in m² **2868** Länge in m: **0**
Bestandestyp: **0203 Heckenzug**
Charakteristik:
Bearbeiter: B. Weilhartner

lfd. Nummer: **57** Fläche: in m² **2676** Länge in m: **0**
Bestandestyp: **0104 Laubwald/Laubholzforst**
Charakteristik:
Bearbeiter: B. Weilhartner

lfd. Nummer: **58** Fläche: in m² **1167** Länge in m: **0**
Bestandestyp: **0104 Laubwald/Laubholzforst**
Charakteristik:
Bearbeiter: B. Weilhartner

lfd. Nummer: **59** Fläche: in m² **30724** Länge in m: **0**
Bestandestyp: **0103 Laub-Nadel-Mischwald/Laub-Nadelholz-Mischforst**
Charakteristik:
Bearbeiter: B. Weilhartner

lfd. Nummer: **60** Fläche: in m² **4688** Länge in m: **0**
Bestandestyp: **0102 Nadelwald/Nadelholzforst**
Charakteristik:
Bearbeiter: B. Weilhartner

lfd. Nummer: **61** Fläche: in m² **1832** Länge in m: **0**
Bestandestyp: **0104 Laubwald/Laubholzforst**
Charakteristik:
Bearbeiter: B. Weilhartner

lfd. Nummer: **62** Fläche: in m² **472** Länge in m: **0**
Bestandestyp: **0104 Laubwald/Laubholzforst**
Charakteristik:
Bearbeiter: B. Weilhartner

lfd. Nummer: **63** Fläche: in m² **135** Länge in m: **0**
Bestandestyp: **0104 Laubwald/Laubholzforst**
Charakteristik:
Bearbeiter: B. Weilhartner

lfd. Nummer: **64** Fläche: in m² **868** Länge in m: **0**
Bestandestyp: **0203 Heckenzug**
Charakteristik:
Bearbeiter: B. Weilhartner

lfd. Nummer: **65** Fläche: in m² **36256** Länge in m: **0**
Bestandestyp: **0102 Nadelwald/Nadelholzforst**
Charakteristik:
Bearbeiter: B. Weilhartner

lfd. Nummer: **66** Fläche: in m² **13499** Länge in m: **0**
Bestandestyp: **0104 Laubwald/Laubholzforst**
Charakteristik:
Bearbeiter: B. Weilhartner

lfd. Nummer: **67** Fläche: in m² **1050** Länge in m: **0**
Bestandestyp: **0203 Heckenzug**
Charakteristik:
Bearbeiter: B. Weilhartner

lfd. Nummer: **68** Fläche: in m² **5183** Länge in m: **0**
Bestandestyp: **0103 Laub-Nadel-Mischwald/Laub-Nadelholz-Mischforst**
Charakteristik:
Bearbeiter: B. Weilhartner

lfd. Nummer: **69** Fläche: in m² **2360** Länge in m: **0**
Bestandestyp: **0203 Heckenzug**
Charakteristik:
Bearbeiter: B. Weilhartner

lfd. Nummer: **70** Fläche: in m² **1695** Länge in m: **0**
Bestandestyp: **0104 Laubwald/Laubholzforst**
Charakteristik:
Bearbeiter: B. Weilhartner

lfd. Nummer: **71** Fläche: in m² **50854** Länge in m: **0**
Bestandestyp: **0104 Laubwald/Laubholzforst**
Charakteristik:
Bearbeiter: B. Weilhartner

lfd. Nummer: **72** Fläche: in m² **18223** Länge in m: **0**
Bestandestyp: **0103 Laub-Nadel-Mischwald/Laub-Nadelholz-Mischforst**
Charakteristik:
Bearbeiter: B. Weilhartner

lfd. Nummer: **73** Fläche: in m² **27603** Länge in m: **0**
Bestandestyp: **0104 Laubwald/Laubholzforst**
Charakteristik:
Bearbeiter: B. Weilhartner

lfd. Nummer: **74** Fläche: in m² **433523** Länge in m: **0**
Bestandestyp: **0102 Nadelwald/Nadelholzforst**
Charakteristik:
Bearbeiter: B. Weilhartner

lfd. Nummer: **75** Fläche: in m² **323187** Länge in m: **0**
Bestandestyp: **0102 Nadelwald/Nadelholzforst**
Charakteristik:
Bearbeiter: B. Weilhartner

lfd. Nummer: **76** Fläche: in m² **2261** Länge in m: **0**
Bestandestyp: **0104 Laubwald/Laubholzforst**
Charakteristik:
Bearbeiter: B. Weilhartner

lfd. Nummer: **77** Fläche: in m² **5656** Länge in m: **0**
Bestandestyp: **0104 Laubwald/Laubholzforst**
Charakteristik:
Bearbeiter: B. Weilhartner

lfd. Nummer: **78** Fläche: in m² **3963** Länge in m: **0**
Bestandestyp: **0104 Laubwald/Laubholzforst**
Charakteristik:
Bearbeiter: B. Weilhartner

lfd. Nummer: **79** Fläche: in m² **4341** Länge in m: **0**
Bestandestyp: **0103 Laub-Nadel-Mischwald/Laub-Nadelholz-Mischforst**
Charakteristik:
Bearbeiter: B. Weilhartner

lfd. Nummer: **80** Fläche: in m² **22471** Länge in m: **0**
Bestandestyp: **0104 Laubwald/Laubholzforst**
Charakteristik:
Bearbeiter: B. Weilhartner

lfd. Nummer: **81** Fläche: in m² **6739** Länge in m: **0**
Bestandestyp: **0104 Laubwald/Laubholzforst**
Charakteristik:
Bearbeiter: B. Weilhartner

lfd. Nummer: **82** Fläche: in m² **7390** Länge in m: **0**
Bestandestyp: **0104 Laubwald/Laubholzforst**
Charakteristik:
Bearbeiter: B. Weilhartner

lfd. Nummer: **83** Fläche: in m² **6899** Länge in m: **0**
Bestandestyp: **0104 Laubwald/Laubholzforst**
Charakteristik:
Bearbeiter: B. Weilhartner

lfd. Nummer: **84** Fläche: in m² **15819** Länge in m: **0**
Bestandestyp: **0103 Laub-Nadel-Mischwald/Laub-Nadelholz-Mischforst**
Charakteristik:
Bearbeiter: B. Weilhartner

lfd. Nummer: **85** Fläche: in m² **11905** Länge in m: **0**
Bestandestyp: **0104 Laubwald/Laubholzforst**
Charakteristik:
Bearbeiter: B. Weilhartner

lfd. Nummer: **86** Fläche: in m² **1521** Länge in m: **0**
Bestandestyp: **0104 Laubwald/Laubholzforst**
Charakteristik:
Bearbeiter: B. Weilhartner

lfd. Nummer: **87** Fläche: in m² **208** Länge in m: **0**
Bestandestyp: **0201 Kleinstwaldfläche ("Feldgehölz"), Gebüsch oder Baumgruppe unter 1000m²**
Charakteristik: Kleine Hütte mit strauchförmigen Gehölzen (bis 4 m hoch);
Bearbeiter: B. Weilhartner

lfd. Nummer: **88** Fläche: in m² **17355** Länge in m: **0**
Bestandestyp: **0104 Laubwald/Laubholzforst**
Charakteristik:
Bearbeiter: B. Weilhartner

lfd. Nummer: **89** Fläche: in m² **15027** Länge in m: **0**
Bestandestyp: **0104 Laubwald/Laubholzforst**
Charakteristik:
Bearbeiter: B. Weilhartner

lfd. Nummer: **90** Fläche: in m² **11998** Länge in m: **0**
Bestandestyp: **0104 Laubwald/Laubholzforst**
Charakteristik:
Bearbeiter: B. Weilhartner

lfd. Nummer: **91** Fläche: in m² **5397** Länge in m: **0**
Bestandestyp: **0103 Laub-Nadel-Mischwald/Laub-Nadelholz-Mischforst**
Charakteristik:
Bearbeiter: B. Weilhartner

lfd. Nummer: **92** Fläche: in m² **12787** Länge in m: **0**
Bestandestyp: **0102 Nadelwald/Nadelholzforst**
Charakteristik:
Bearbeiter: B. Weilhartner

lfd. Nummer: **93** Fläche: in m² **22431** Länge in m: **0**
Bestandestyp: **0104 Laubwald/Laubholzforst**
Charakteristik:
Bearbeiter: B. Weilhartner

lfd. Nummer: **94** Fläche: in m² **112263** Länge in m: **0**
Bestandestyp: **0102 Nadelwald/Nadelholzforst**
Charakteristik:
Bearbeiter: B. Weilhartner

lfd. Nummer: **95** Fläche: in m² **1286** Länge in m: **0**
Bestandestyp: **0104 Laubwald/Laubholzforst**
Charakteristik:
Bearbeiter: B. Weilhartner

lfd. Nummer: **96** Fläche: in m² **2561** Länge in m: **0**
Bestandestyp: **0102 Nadelwald/Nadelholzforst**
Charakteristik:
Bearbeiter: B. Weilhartner

lfd. Nummer: **97** Fläche: in m² **451** Länge in m: **0**
Bestandestyp: **0203 Heckenzug**
Charakteristik:
Bearbeiter: B. Weilhartner

lfd. Nummer: **98** Fläche: in m² **2703** Länge in m: **0**
Bestandestyp: **0102 Nadelwald/Nadelholzforst**
Charakteristik:
Bearbeiter: B. Weilhartner

lfd. Nummer: **99** Fläche: in m² **5802** Länge in m: **0**
Bestandestyp: **0306 Neubewaldung/Aufforstung**
Charakteristik:
Bearbeiter: B. Weilhartner

lfd. Nummer: **100** Fläche: in m² **6905** Länge in m: **0**
Bestandestyp: **0204 Streuobstbestand (Streuobstwiese/-weide, Obstbaumreihen)**
Charakteristik:
Bearbeiter: B. Weilhartner

lfd. Nummer: **101** Fläche: in m² **1874** Länge in m: **0**
Bestandestyp: **0204 Streuobstbestand (Streuobstwiese/-weide, Obstbaumreihen)**
Charakteristik:
Bearbeiter: B. Weilhartner

lfd. Nummer: **102** Fläche: in m² **6599** Länge in m: **0**
Bestandestyp: **0104 Laubwald/Laubholzforst**
Charakteristik:
Bearbeiter: B. Weilhartner

lfd. Nummer: **103** Fläche: in m² **1102** Länge in m: **0**
Bestandestyp: **0104 Laubwald/Laubholzforst**
Charakteristik:
Bearbeiter: B. Weilhartner

lfd. Nummer: **104** Fläche: in m² **1020** Länge in m: **0**
Bestandestyp: **0104 Laubwald/Laubholzforst**
Charakteristik:
Bearbeiter: B. Weilhartner

lfd. Nummer: **105** Fläche: in m² **1742** Länge in m: **0**
Bestandestyp: **0104 Laubwald/Laubholzforst**
Charakteristik:
Bearbeiter: B. Weilhartner

lfd. Nummer: **106** Fläche: in m² **942** Länge in m: **0**
Bestandestyp: **0104 Laubwald/Laubholzforst**
Charakteristik:
Bearbeiter: B. Weilhartner

lfd. Nummer: **107** Fläche: in m² **2104** Länge in m: **0**
Bestandestyp: **0104 Laubwald/Laubholzforst**
Charakteristik:
Bearbeiter: B. Weilhartner

lfd. Nummer: **108** Fläche: in m² **10335** Länge in m: **0**
Bestandestyp: **0104 Laubwald/Laubholzforst**
Charakteristik:
Bearbeiter: B. Weilhartner

lfd. Nummer: **109** Fläche: in m² **1621** Länge in m: **0**
Bestandestyp: **0104 Laubwald/Laubholzforst**
Charakteristik:
Bearbeiter: B. Weilhartner

lfd. Nummer: **110** Fläche: in m² **5097** Länge in m: **0**
Bestandestyp: **0104 Laubwald/Laubholzforst**
Charakteristik:
Bearbeiter: B. Weilhartner

lfd. Nummer: **111** Fläche: in m² **23689** Länge in m: **0**
Bestandestyp: **0104 Laubwald/Laubholzforst**
Charakteristik:
Bearbeiter: B. Weilhartner

lfd. Nummer: **112** Fläche: in m² **2151** Länge in m: **0**
Bestandestyp: **0104 Laubwald/Laubholzforst**
Charakteristik:
Bearbeiter: B. Weilhartner

lfd. Nummer: **113** Fläche: in m² **5398** Länge in m: **0**
Bestandestyp: **0104 Laubwald/Laubholzforst**
Charakteristik:
Bearbeiter: B. Weilhartner

lfd. Nummer: **114** Fläche: in m² **3622** Länge in m: **0**
Bestandestyp: **0104 Laubwald/Laubholzforst**
Charakteristik:
Bearbeiter: B. Weilhartner

lfd. Nummer: **115** Fläche: in m² **12647** Länge in m: **0**
Bestandestyp: **0202 Uferbegleitgehölz**
Charakteristik: Beidseitiges Uferbegleitgehölz entlang des Pramauerbaches: Bachbett zwischen 1-2 m breit: in der Baumschicht (ca. 10 – 12 m hoch) vorwiegend Bergahorn, Grauerlen, Eschen; in der Strauchschicht Pfaffenhütchen, Holunder; Gewässeraufnahmepunkt: 8;
Bearbeiter: B. Weilhartner

lfd. Nummer: **116** Fläche: in m² **3643** Länge in m: **0**
Bestandestyp: **0402 Fließendes Gewässer**
Charakteristik: Pram: Flussbett ist ca. 20 m breit, langsame Fließgeschwindigkeit, Uferbegleitgehölz beidseitig vorhanden; abschnittsweise kleinere Abfälle, daher unterschiedliche Wasserstände und Fließgeschwindigkeiten, abschnittsweise Profilerweiterungen (hier Ausbildung von Wiesenflächen innerhalb des Bachbettes); Gewässeraufnahmepunkt: 26;
Bearbeiter: B. Weilhartner

lfd. Nummer: **117** Fläche: in m² **5072** Länge in m: **0**
Bestandestyp: **0402 Fließendes Gewässer**
Charakteristik: Pram: Flussbett ist ca. 20 m breit, langsame Fließgeschwindigkeit, Uferbegleitgehölz beidseitig vorhanden; abschnittsweise kleinere Abfälle, daher unterschiedliche Wasserstände und Fließgeschwindigkeiten, abschnittsweise Profilerweiterungen (hier Ausbildung von Wiesenflächen innerhalb des Bachbettes); Gewässeraufnahmepunkt: 26;
Bearbeiter: B. Weilhartner

lfd. Nummer: **118** Fläche: in m² **91** Länge in m: **0**
Bestandestyp: **0202 Uferbegleitgehölz**
Charakteristik: Uferbegleitgehölz entlang der Pram, Flussbett ca. 20 m breit: in der Baumschicht (6 – 15 m hoch) vorwiegend Weiden, Stieleichen, Eschen, Schwarzerlen, Bergahorn, punktuell alte Kopfweiden; in der Strauchschicht Weiden, Bergahorn, Pfaffenhütchen; Gewässeraufnahmepunkt: 26;
Bearbeiter: B. Weilhartner

lfd. Nummer: **119** Fläche: in m² **2998** Länge in m: **0**
Bestandestyp: **0104 Laubwald/Laubholzforst**
Charakteristik:
Bearbeiter: B. Weilhartner

lfd. Nummer: **120** Fläche: in m² **1676** Länge in m: **0**
Bestandestyp: **0104 Laubwald/Laubholzforst**
Charakteristik:
Bearbeiter: B. Weilhartner

lfd. Nummer: **121** Fläche: in m² **4321** Länge in m: **0**
Bestandestyp: **0402 Fließendes Gewässer**
Charakteristik: Altarm der Pram: Bachbett ca. 3-8 m breit, Uferbegleitgehölz beidseitig vorhanden, langsame Fließgeschwindigkeit, Ufer sind punktuell mit großen Granitblöcken gesichert, Gerinne ist ca. 1 m tief ins Gelände eingeschnitten; aufgrund von Staustufen unterschiedliche Wasserstände und Gerinnebreiten; Gewässeraufnahmepunkt: 27;
Bearbeiter: B. Weilhartner

lfd. Nummer: **122** Fläche: in m² **1694** Länge in m: **0**
Bestandestyp: **0402 Fließendes Gewässer**
Charakteristik: Altarm der Pram: Bachbett ca. 3-8 m breit, Uferbegleitgehölz beidseitig vorhanden, langsame Fließgeschwindigkeit, Ufer sind punktuell mit großen Granitblöcken gesichert, Gerinne ist ca. 1 m tief ins Gelände eingeschnitten; aufgrund von Staustufen unterschiedliche Wasserstände und Gerinnebreiten; Gewässeraufnahmepunkt: 27;
Bearbeiter: B. Weilhartner

lfd. Nummer: **123** Fläche: in m² **170** Länge in m: **0**
Bestandestyp: **0202 Uferbegleitgehölz**
Charakteristik: Uferbegleitgehölz entlang der Pram, Bachbett ca. 15 m breit: in der Baumschicht (3 – 15 m hoch) Bruchweiden, Silberweiden, Kirschen, Schwarzerlen, Eschen, Spitzahorn; in der Strauchschicht Pfaffenhütchen; Gewässeraufnahmepunkt: 17;
Bearbeiter: B. Weilhartner

lfd. Nummer: **124** Fläche: in m² **8556** Länge in m: **0**
Bestandestyp: **0104 Laubwald/Laubholzforst**
Charakteristik:
Bearbeiter: B. Weilhartner

lfd. Nummer: **125** Fläche: in m² **258** Länge in m: **0**
Bestandestyp: **0104 Laubwald/Laubholzforst**
Charakteristik:
Bearbeiter: B. Weilhartner

lfd. Nummer: **126** Fläche: in m² **163** Länge in m: **0**
Bestandestyp: **0401 Stehendes Gewässer**
Charakteristik: Naturferner Weiher;
Bearbeiter: B. Weilhartner

lfd. Nummer: **127** Fläche: in m² **2031** Länge in m: **0**
Bestandestyp: **0204 Streuobstbestand (Streuobstwiese/-weide, Obstbaumreihen)**
Charakteristik:
Bearbeiter: B. Weilhartner

lfd. Nummer: **128** Fläche: in m² **3139** Länge in m: **0**
Bestandestyp: **0204 Streuobstbestand (Streuobstwiese/-weide, Obstbaumreihen)**
Charakteristik:
Bearbeiter: B. Weilhartner

lfd. Nummer: **129** Fläche: in m² **1869** Länge in m: **0**
Bestandestyp: **0204 Streuobstbestand (Streuobstwiese/-weide, Obstbaumreihen)**
Charakteristik:
Bearbeiter: B. Weilhartner

lfd. Nummer: **130** Fläche: in m² **300** Länge in m: **0**
Bestandestyp: **0204 Streuobstbestand (Streuobstwiese/-weide, Obstbaumreihen)**
Charakteristik:
Bearbeiter: B. Weilhartner

lfd. Nummer: **131** Fläche: in m² **308** Länge in m: **0**
Bestandestyp: **0204 Streuobstbestand (Streuobstwiese/-weide, Obstbaumreihen)**
Charakteristik:
Bearbeiter: B. Weilhartner

lfd. Nummer: **132** Fläche: in m² **10933** Länge in m: **0**
Bestandestyp: **0202 Uferbegleitgehölz**
Charakteristik: Beidseitiges Uferbegleitgehölz (10 – 15 m hoch), Bachbett 0,3-0,5 m breit: vorwiegend Eschen, Grauerlen (nur punktuell), Schwarzerlen; in der Strauchschicht Schwarzerlen, Traubenkirschen; Gewässeraufnahmepunkt: 7;
Bearbeiter: B. Weilhartner

lfd. Nummer: **133** Fläche: in m² **2880** Länge in m: **0**
Bestandestyp: **0104 Laubwald/Laubholzforst**
Charakteristik:
Bearbeiter: B. Weilhartner

lfd. Nummer: **134** Fläche: in m² **1465** Länge in m: **0**
Bestandestyp: **0104 Laubwald/Laubholzforst**
Charakteristik:
Bearbeiter: B. Weilhartner

lfd. Nummer: **135** Fläche: in m² **1031** Länge in m: **0**
Bestandestyp: **0104 Laubwald/Laubholzforst**
Charakteristik:
Bearbeiter: B. Weilhartner

lfd. Nummer: **136** Fläche: in m² **682** Länge in m: **0**
Bestandestyp: **0104 Laubwald/Laubholzforst**
Charakteristik:
Bearbeiter: B. Weilhartner

lfd. Nummer: **137** Fläche: in m² **16993** Länge in m: **0**
Bestandestyp: **0204 Streuobstbestand (Streuobstwiese/-weide, Obstbaumreihen)**
Charakteristik:
Bearbeiter: B. Weilhartner

lfd. Nummer: **138** Fläche: in m² **33748** Länge in m: **0**
Bestandestyp: **0104 Laubwald/Laubholzforst**
Charakteristik:
Bearbeiter: B. Weilhartner

lfd. Nummer: **139** Fläche: in m² **9083** Länge in m: **0**
Bestandestyp: **0104 Laubwald/Laubholzforst**
Charakteristik: In der Baumschicht (15 m hoch) vorwiegend Eschen, Stieleichen; in der Strauchschicht Traubenkirsche, Hasel;
Bearbeiter: B. Weilhartner

lfd. Nummer: **140** Fläche: in m² **395403** Länge in m: **0**
Bestandestyp: **0310 Grünland-Sondernutzung**
Charakteristik: Golfplatz;
Bearbeiter: B. Weilhartner

lfd. Nummer: **141** Fläche: in m² **2735** Länge in m: **0**
Bestandestyp: **0204 Streuobstbestand (Streuobstwiese/-weide, Obstbaumreihen)**
Charakteristik:
Bearbeiter: B. Weilhartner

lfd. Nummer: **142** Fläche: in m² **857** Länge in m: **0**
Bestandestyp: **0204 Streuobstbestand (Streuobstwiese/-weide, Obstbaumreihen)**
Charakteristik:
Bearbeiter: B. Weilhartner

lfd. Nummer: **143** Fläche: in m² **4865** Länge in m: **0**
Bestandestyp: **0204 Streuobstbestand (Streuobstwiese/-weide, Obstbaumreihen)**
Charakteristik:
Bearbeiter: B. Weilhartner

lfd. Nummer: **144** Fläche: in m² **4598** Länge in m: **0**
Bestandestyp: **0204 Streuobstbestand (Streuobstwiese/-weide, Obstbaumreihen)**
Charakteristik:
Bearbeiter: B. Weilhartner

lfd. Nummer: **145** Fläche: in m² **1076** Länge in m: **0**
Bestandestyp: **0204 Streuobstbestand (Streuobstwiese/-weide, Obstbaumreihen)**
Charakteristik:
Bearbeiter: B. Weilhartner

lfd. Nummer: **146** Fläche: in m² **2383** Länge in m: **0**
Bestandestyp: **0204 Streuobstbestand (Streuobstwiese/-weide, Obstbaumreihen)**
Charakteristik:
Bearbeiter: B. Weilhartner

lfd. Nummer: **147** Fläche: in m² **3047** Länge in m: **0**
Bestandestyp: **0104 Laubwald/Laubholzforst**
Charakteristik:
Bearbeiter: B. Weilhartner

lfd. Nummer: **148** Fläche: in m² **2034** Länge in m: **0**
Bestandestyp: **0104 Laubwald/Laubholzforst**
Charakteristik:
Bearbeiter: B. Weilhartner

lfd. Nummer: **149** Fläche: in m² **4427** Länge in m: **0**
Bestandestyp: **0204 Streuobstbestand (Streuobstwiese/-weide, Obstbaumreihen)**
Charakteristik:
Bearbeiter: B. Weilhartner

lfd. Nummer: **150** Fläche: in m² **3080** Länge in m: **0**
Bestandestyp: **0204 Streuobstbestand (Streuobstwiese/-weide, Obstbaumreihen)**
Charakteristik:
Bearbeiter: B. Weilhartner

lfd. Nummer: **151** Fläche: in m² **19221** Länge in m: **0**
Bestandestyp: **0102 Nadelwald/Nadelholzforst**
Charakteristik:
Bearbeiter: B. Weilhartner

lfd. Nummer: **152** Fläche: in m² **1780** Länge in m: **0**
Bestandestyp: **0204 Streuobstbestand (Streuobstwiese/-weide, Obstbaumreihen)**
Charakteristik:
Bearbeiter: B. Weilhartner

lfd. Nummer: **153** Fläche: in m² **50292** Länge in m: **0**
Bestandestyp: **0104 Laubwald/Laubholzforst**
Charakteristik:
Bearbeiter: B. Weilhartner

lfd. Nummer: **154** Fläche: in m² **61195** Länge in m: **0**
Bestandestyp: **0103 Laub-Nadel-Mischwald/Laub-Nadelholz-Mischforst**
Charakteristik:
Bearbeiter: B. Weilhartner

lfd. Nummer: **155** Fläche: in m² **5164** Länge in m: **0**
Bestandestyp: **0204 Streuobstbestand (Streuobstwiese/-weide, Obstbaumreihen)**
Charakteristik:
Bearbeiter: B. Weilhartner

lfd. Nummer: **156** Fläche: in m² **16299** Länge in m: **0**
Bestandestyp: **0104 Laubwald/Laubholzforst**
Charakteristik:
Bearbeiter: B. Weilhartner

lfd. Nummer: **157** Fläche: in m² **10727** Länge in m: **0**
Bestandestyp: **0104 Laubwald/Laubholzforst**
Charakteristik:
Bearbeiter: B. Weilhartner

lfd. Nummer: **158** Fläche: in m² **30034** Länge in m: **0**
Bestandestyp: **0202 Uferbegleitgehölz**
Charakteristik: Uferbegleitgehölz (beidseitig ausgebildet) entlang des Schratzbaches: Bachbett ca. 1 - 1,5 m breit, in der Baumschicht (15 m hoch) vorwiegend Eschen, weiters Stieleichen, Bergahorn, Schwarzerlen; in der Strauchschicht Roter Hartriegel, Pfaffenhütchen; Gewässeraufnahmepunkt: 3;
Bearbeiter: B. Weilhartner

lfd. Nummer: **159** Fläche: in m² **15058** Länge in m: **0**
Bestandestyp: **0204 Streuobstbestand (Streuobstwiese/-weide, Obstbaumreihen)**
Charakteristik:
Bearbeiter: B. Weilhartner

lfd. Nummer: **160** Fläche: in m² **1744** Länge in m: **0**
Bestandestyp: **0204 Streuobstbestand (Streuobstwiese/-weide, Obstbaumreihen)**
Charakteristik:
Bearbeiter: B. Weilhartner

lfd. Nummer: **161** Fläche: in m² **502** Länge in m: **0**
Bestandestyp: **030301 Sukzessionsfläche des feuchten und nassen Extensivgrünlandes mit oder ohne jüngerem Gehölzaufwuchs**
Charakteristik: Länglicher Geländegraben im Sukzessionsstadium (flächendeckender Bewuchs mit Himbeeren, Brennnesseln, weiters Gehölzaufwuchs mit Eschen, innerhalb des Geländegrabens fließt ein schmaler Entwässerungsgraben);
es besteht die Gefahr, dass dieser Graben aufgefüllt wird, weiter oben finden sich Herbstzeitlosen und Reitgras, eine große Esche;
Bearbeiter: B. Weilhartner

lfd. Nummer: **162** Fläche: in m² **8221** Länge in m: **0**
Bestandestyp: **030301 Sukzessionsfläche des feuchten und nassen Extensivgrünlandes mit oder ohne jüngerem Gehölzaufwuchs**
Charakteristik: Sukzessionsfläche auf ehemaliger Feuchtwiese (Lage am Hangfuß): vorwiegend Brennnesseln, Klappertopf, Disteln, Seggen, weiters Mädesüß, punktuell Gehölzanflug (Eschen), im nordwestlichen Hangbereich wurde bereits Erdmaterial angeschüttet;
Bearbeiter: B. Weilhartner

lfd. Nummer: **163** Fläche: in m² **413** Länge in m: **0**
Bestandestyp: **0204 Streuobstbestand (Streuobstwiese/-weide, Obstbaumreihen)**
Charakteristik:
Bearbeiter: B. Weilhartner

lfd. Nummer: **164** Fläche: in m² **1581** Länge in m: **0**
Bestandestyp: **0203 Heckenzug**
Charakteristik:
Bearbeiter: B. Weilhartner

lfd. Nummer: **165** Fläche: in m² **3099** Länge in m: **0**
Bestandestyp: **0203 Heckenzug**
Charakteristik:
Bearbeiter: B. Weilhartner

lfd. Nummer: **166** Fläche: in m² **3231** Länge in m: **0**
Bestandestyp: **0204 Streuobstbestand (Streuobstwiese/-weide, Obstbaumreihen)**
Charakteristik:
Bearbeiter: B. Weilhartner

lfd. Nummer: **167** Fläche: in m² **5469** Länge in m: **0**
Bestandestyp: **0204 Streuobstbestand (Streuobstwiese/-weide, Obstbaumreihen)**
Charakteristik:
Bearbeiter: B. Weilhartner

lfd. Nummer: **168** Fläche: in m² **2192** Länge in m: **0**
Bestandestyp: **0204 Streuobstbestand (Streuobstwiese/-weide, Obstbaumreihen)**
Charakteristik:
Bearbeiter: B. Weilhartner

lfd. Nummer: **169** Fläche: in m² **571** Länge in m: **0**
Bestandestyp: **0204 Streuobstbestand (Streuobstwiese/-weide, Obstbaumreihen)**
Charakteristik:
Bearbeiter: B. Weilhartner

lfd. Nummer: **170** Fläche: in m² **1178** Länge in m: **0**
Bestandestyp: **0204 Streuobstbestand (Streuobstwiese/-weide, Obstbaumreihen)**
Charakteristik:
Bearbeiter: B. Weilhartner

lfd. Nummer: **171** Fläche: in m² **4015** Länge in m: **0**
Bestandestyp: **0204 Streuobstbestand (Streuobstwiese/-weide, Obstbaumreihen)**
Charakteristik:
Bearbeiter: B. Weilhartner

lfd. Nummer: **172** Fläche: in m² **1933** Länge in m: **0**
Bestandestyp: **0204 Streuobstbestand (Streuobstwiese/-weide, Obstbaumreihen)**
Charakteristik:
Bearbeiter: B. Weilhartner

lfd. Nummer: **173** Fläche: in m² **1835** Länge in m: **0**
Bestandestyp: **0204 Streuobstbestand (Streuobstwiese/-weide, Obstbaumreihen)**
Charakteristik:
Bearbeiter: B. Weilhartner

lfd. Nummer: **174** Fläche: in m² **423** Länge in m: **0**
Bestandestyp: **0203 Heckenzug**
Charakteristik:
Bearbeiter: B. Weilhartner

lfd. Nummer: **175** Fläche: in m² **1624** Länge in m: **0**
Bestandestyp: **0204 Streuobstbestand (Streuobstwiese/-weide, Obstbaumreihen)**
Charakteristik:
Bearbeiter: B. Weilhartner

lfd. Nummer: **176** Fläche: in m² **546** Länge in m: **0**
Bestandestyp: **0204 Streuobstbestand (Streuobstwiese/-weide, Obstbaumreihen)**
Charakteristik:
Bearbeiter: B. Weilhartner

lfd. Nummer: **177** Fläche: in m² **11420** Länge in m: **0**
Bestandestyp: **0103 Laub-Nadel-Mischwald/Laub-Nadelholz-Mischforst**
Charakteristik:
Bearbeiter: B. Weilhartner

lfd. Nummer: **178** Fläche: in m² **964** Länge in m: **0**
Bestandestyp: **0104 Laubwald/Laubholzforst**
Charakteristik:
Bearbeiter: B. Weilhartner

lfd. Nummer: **179** Fläche: in m² **5147** Länge in m: **0**
Bestandestyp: **0104 Laubwald/Laubholzforst**
Charakteristik:
Bearbeiter: B. Weilhartner

lfd. Nummer: **180** Fläche: in m² **4882** Länge in m: **0**
Bestandestyp: **0104 Laubwald/Laubholzforst**
Charakteristik:
Bearbeiter: B. Weilhartner

lfd. Nummer: **181** Fläche: in m² **714** Länge in m: **0**
Bestandestyp: **0204 Streuobstbestand (Streuobstwiese/-weide, Obstbaumreihen)**
Charakteristik:
Bearbeiter: B. Weilhartner

lfd. Nummer: **182** Fläche: in m² **1939** Länge in m: **0**
Bestandestyp: **0204 Streuobstbestand (Streuobstwiese/-weide, Obstbaumreihen)**
Charakteristik:
Bearbeiter: B. Weilhartner

lfd. Nummer: **183** Fläche: in m² **1146** Länge in m: **0**
Bestandestyp: **0204 Streuobstbestand (Streuobstwiese/-weide, Obstbaumreihen)**
Charakteristik:
Bearbeiter: B. Weilhartner

lfd. Nummer: **184** Fläche: in m² **691** Länge in m: **0**
Bestandestyp: **0204 Streuobstbestand (Streuobstwiese/-weide, Obstbaumreihen)**
Charakteristik:
Bearbeiter: B. Weilhartner

lfd. Nummer: **185** Fläche: in m² **2583** Länge in m: **0**
Bestandestyp: **0204 Streuobstbestand (Streuobstwiese/-weide, Obstbaumreihen)**
Charakteristik:
Bearbeiter: B. Weilhartner

lfd. Nummer: **186** Fläche: in m² **440** Länge in m: **0**
Bestandestyp: **0204 Streuobstbestand (Streuobstwiese/-weide, Obstbaumreihen)**
Charakteristik:
Bearbeiter: B. Weilhartner

lfd. Nummer: **187** Fläche: in m² **1232** Länge in m: **0**
Bestandestyp: **0204 Streuobstbestand (Streuobstwiese/-weide, Obstbaumreihen)**
Charakteristik:
Bearbeiter: B. Weilhartner

lfd. Nummer: **188** Fläche: in m² **499** Länge in m: **0**
Bestandestyp: **0204 Streuobstbestand (Streuobstwiese/-weide, Obstbaumreihen)**
Charakteristik:
Bearbeiter: B. Weilhartner

lfd. Nummer: **189** Fläche: in m² **1789** Länge in m: **0**
Bestandestyp: **0204 Streuobstbestand (Streuobstwiese/-weide, Obstbaumreihen)**
Charakteristik:
Bearbeiter: B. Weilhartner

lfd. Nummer: **190** Fläche: in m² **836** Länge in m: **0**
Bestandestyp: **0401 Stehendes Gewässer**
Charakteristik: Naturferner Fischweiher, keine Ufervegetation (Uferbegleitgehölz in kleinem Teilbereich vorhanden);
Bearbeiter: B. Weilhartner

lfd. Nummer: **191** Fläche: in m² **485** Länge in m: **0**
Bestandestyp: **0204 Streuobstbestand (Streuobstwiese/-weide, Obstbaumreihen)**
Charakteristik:
Bearbeiter: B. Weilhartner

lfd. Nummer: **192** Fläche: in m² **503** Länge in m: **0**
Bestandestyp: **0401 Stehendes Gewässer**
Charakteristik: Naturnaher Weiher (evtl. auch ehemaliger Altarm), Uferbegleitgehölz nur auf einer Seite vorhanden;
Bearbeiter: B. Weilhartner

lfd. Nummer: **193** Fläche: in m² **363** Länge in m: **0**
Bestandestyp: **0202 Uferbegleitgehölz**
Charakteristik: Uferbegleitgehölz eines naturnahen Weihers (evtl. auch ehemaliger Altarm): nur auf einer Seite vorhanden (fast ausschließlich große Pappeln, eine Stieleiche, Schwarzerlen und Eschen), mit Wasserlinsen fast vollständig bedeckt, Rohrglanzgras, Blutweiderich, im unteren Bereich Rohrkolben sowie Binsen;
Bearbeiter: B. Weilhartner

lfd. Nummer: **194** Fläche: in m² **2316** Länge in m: **0**
Bestandestyp: **0401 Stehendes Gewässer**
Charakteristik: Altarm des Pfudabaches: U-Form, Uferbegleitgehölz beidseitig vorhanden, Ufer relativ naturnah;
Bearbeiter: B. Weilhartner

lfd. Nummer: **195** Fläche: in m² **5836** Länge in m: **0**
Bestandestyp: **0104 Laubwald/Laubholzforst**
Charakteristik:
Bearbeiter: B. Weilhartner

lfd. Nummer: **196** Fläche: in m² **6200** Länge in m: **0**
Bestandestyp: **0104 Laubwald/Laubholzforst**
Charakteristik:
Bearbeiter: B. Weilhartner

lfd. Nummer: **197** Fläche: in m² **7827** Länge in m: **0**
Bestandestyp: **0202 Uferbegleitgehölz**
Charakteristik: Uferbegleitgehölz entlang des Pfudabaches: in der Baumschicht (15 – 18 m hoch) vorwiegend Pappeln, Eschen, Weiden, Birken, Schwarzerlen; in der Strauchschicht Schwarzer Holunder; Gewässeraufnahmepunkt: 23;
Bearbeiter: B. Weilhartner

lfd. Nummer: **198** Fläche: in m² **33098** Länge in m: **0**
Bestandestyp: **0402 Fließendes Gewässer**
Charakteristik: Pram: Flussbett ist ca. 20 m breit, langsame Fließgeschwindigkeit, Uferbegleitgehölz beidseitig vorhanden; abschnittsweise kleinere Staustufen, daher unterschiedliche Wasserstände und Fließgeschwindigkeiten, abschnittsweise Profilerweiterungen (hier Ausbildung von Wiesenflächen innerhalb des Bachbettes);
Bearbeiter: B. Weilhartner

lfd. Nummer: **199** Fläche: in m² **3695** Länge in m: **0**
Bestandestyp: **0202 Uferbegleitgehölz**
Charakteristik: Uferbegleitgehölz entlang der Pram, Bachbett ca. 15 m breit: in der Baumschicht (3 – 15 m hoch) Bruchweiden, Silberweiden, Kirschen, Schwarzerlen, Eschen, Spitzahorn; in der Strauchschicht Pfaffenhütchen; Gewässeraufnahmepunkt: 17;
Bearbeiter: B. Weilhartner

lfd. Nummer: **200** Fläche: in m² **1503** Länge in m: **0**
Bestandestyp: **0202 Uferbegleitgehölz**
Charakteristik: Uferbegleitgehölz entlang eines 0,5 m breiten Baches: in der Baumschicht (bis 8 - 15 m hoch) Pappeln, Weiden und Eschen; in der Strauchschicht (bis 6 m hoch) vorwiegend Weiden, Pfaffenhütchen, flächiger Bewuchs mit Brennnesseln; Gewässeraufnahmepunkt: 15;
Bearbeiter: B. Weilhartner

lfd. Nummer: **201** Fläche: in m² **23076** Länge in m: **0**
Bestandestyp: **0402 Fließendes Gewässer**
Charakteristik: Pram: Bachbett ca. 15 m breit, langsame Fließgeschwindigkeit, ca. 100 m weiter flussaufwärts befindet sich eine mit Steinen angelegter Staustufe (Wasserfall), flussabwärts gibt es mehrere größere Kiesbänke, zum Zeitpunkt der Kartierung mit krautigem und strauchförmigem Bewuchs;
Bearbeiter: B. Weilhartner

lfd. Nummer: **202** Fläche: in m² **6709** Länge in m: **0**
Bestandestyp: **0202 Uferbegleitgehölz**
Charakteristik: Uferbegleitgehölz, Bachbett ca. 2 m breit: in der Baumschicht (ca. 8 – 18 m hoch) vorwiegend Eschen, Weiden, Stieleichen, Schwarzerlen; in der Strauchschicht Stieleichen, Schwarzer Holunder, sehr viele Brennnesseln (schwer zugänglich); Gewässeraufnahmepunkt: 31;
Bearbeiter: B. Weilhartner

lfd. Nummer: **203** Fläche: in m² **668** Länge in m: **0**
Bestandestyp: **0204 Streuobstbestand (Streuobstwiese/-weide, Obstbaumreihen)**
Charakteristik:
Bearbeiter: B. Weilhartner

lfd. Nummer: **204** Fläche: in m² **2106** Länge in m: **0**
Bestandestyp: **0204 Streuobstbestand (Streuobstwiese/-weide, Obstbaumreihen)**
Charakteristik:
Bearbeiter: B. Weilhartner

lfd. Nummer: **205** Fläche: in m² **2762** Länge in m: **0**
Bestandestyp: **0204 Streuobstbestand (Streuobstwiese/-weide, Obstbaumreihen)**
Charakteristik:
Bearbeiter: B. Weilhartner

lfd. Nummer: **206** Fläche: in m² **7113** Länge in m: **0**
Bestandestyp: **0304 Sukzessionsfläche in ehemaligen Intensivgebieten**
Charakteristik: Sukzessionsfläche auf ehemaligem Intensivstandort mit sehr vielen Brennnesseln, Disteln, vereinzelt Gehölzanflug mit Eichen (0,5 m hoch);
Bearbeiter: B. Weilhartner

lfd. Nummer: **207** Fläche: in m² **6802** Länge in m: **0**
Bestandestyp: **0202 Uferbegleitgehölz**
Charakteristik: Uferbegleitgehölz, Bachbett ca. 0,5-1 m breit: in der Baumschicht (15 – 20 m hoch) vorwiegend Eschen, Weiden, punktuell Winterlinden, Schwarzerlen, vereinzelt Fichten; in der Strauchschicht Holunder, Weiden, Pfaffenhütchen, punktuell Spitzahorn, Birken, punktuell Stieleichen; Gewässeraufnahmepunkt: 34;
Bearbeiter: B. Weilhartner

lfd. Nummer: **208** Fläche: in m² **947** Länge in m: **0**
Bestandestyp: **0202 Uferbegleitgehölz**
Charakteristik: Uferbegleitgehölz entlang der Pram: Flussbett ca. 15 m breit: in der Baumschicht (14 m hoch) vorwiegend Pappeln, Weiden, Schwarzerlen, Stieleichen, Spitzahorn, Traubenkirschen; Strauchschicht mit Weiden, Feldahorn, Pfaffenhütchen, Schwarzerlen; Gewässeraufnahmepunkt: 33;
Bearbeiter: B. Weilhartner

lfd. Nummer: **209** Fläche: in m² **459** Länge in m: **0**
Bestandestyp: **0202 Uferbegleitgehölz**
Charakteristik: Uferbegleitgehölz entlang der Pram: Flussbett ca. 15 m breit: in der Baumschicht (14 m hoch) vorwiegend Pappeln, Weiden, Schwarzerlen, Stieleichen, Spitzahorn, Traubenkirschen; Strauchschicht mit Weiden, Feldahorn, Pfaffenhütchen, Schwarzerlen; Gewässeraufnahmepunkt: 33;
Bearbeiter: B. Weilhartner

lfd. Nummer: **210** Fläche: in m² **271** Länge in m: **0**
Bestandestyp: **0401 Stehendes Gewässer**
Charakteristik: Naturferner Fischweiher, umgeben mit einer Obstbaumreihe, steile Ufer;
Bearbeiter: B. Weilhartner

lfd. Nummer: **211** Fläche: in m² **6092** Länge in m: **0**
Bestandestyp: **0104 Laubwald/Laubholzforst**
Charakteristik:
Bearbeiter: B. Weilhartner

lfd. Nummer: **212** Fläche: in m² **404** Länge in m: **0**
Bestandestyp: **0202 Uferbegleitgehölz**
Charakteristik: Uferbegleitgehölz entlang der Pram: Flussbett ca. 15 m breit: in der Baumschicht (14 m hoch) vorwiegend Pappeln, Weiden, Schwarzerlen, Stieleichen, Spitzahorn, Traubenkirschen; Strauchschicht mit Weiden, Feldahorn, Pfaffenhütchen, Schwarzerlen; Gewässeraufnahmepunkt: 33;
Bearbeiter: B. Weilhartner

lfd. Nummer: **213** Fläche: in m² **56935** Länge in m: **0**
Bestandestyp: **0402 Fließendes Gewässer**
Charakteristik: Regulierter Abschnitt der Pram: Flussbett ca. 15 m breit (Niederwasserrinne), Ufer sind beidseitig mit Granitblöcken befestigt, Uferbegleitgehölz ist beidseitig vorhanden (sehr schmal), zwischen Bachbett und einem Uferbegleitgehölzstreifen befindet sich ein schmaler Wiesenstreifen (3 – 4 m breit, Hochwasserrinne), in regelmäßigen Abständen gibt es lineare Querelemente (Gruppierung von Steinen);
Bearbeiter: B. Weilhartner

lfd. Nummer: **214** Fläche: in m² **7387** Länge in m: **0**
Bestandestyp: **0104 Laubwald/Laubholzforst**
Charakteristik:
Bearbeiter: B. Weilhartner

lfd. Nummer: **215** Fläche: in m² **373** Länge in m: **0**
Bestandestyp: **0401 Stehendes Gewässer**
Charakteristik: Naturferner, eingezäunter Fischweiher;
Bearbeiter: B. Weilhartner

lfd. Nummer: **216** Fläche: in m² **396** Länge in m: **0**
Bestandestyp: **0202 Uferbegleitgehölz**
Charakteristik: Uferbegleitgehölz, Bachbett ca. 1-1,5 m: in der Baumschicht (15 – 18 m hoch) vorwiegend Schwarzerlen, Eschen, punktuell Birken, Pappeln, Weiden; in der Strauchschicht Weiden, Stieleichen, Pfaffenhütchen; Gewässeraufnahmepunkt: 41;
Bearbeiter: B. Weilhartner

lfd. Nummer: **217** Fläche: in m² **35489** Länge in m: **0**
Bestandestyp: **0102 Nadelwald/Nadelholzforst**
Charakteristik:
Bearbeiter: B. Weilhartner

lfd. Nummer: **218** Fläche: in m² **13651** Länge in m: **0**
Bestandestyp: **0104 Laubwald/Laubholzforst**
Charakteristik:
Bearbeiter: B. Weilhartner

lfd. Nummer: **219** Fläche: in m² **505** Länge in m: **0**
Bestandestyp: **0204 Streuobstbestand (Streuobstwiese/-weide, Obstbaumreihen)**
Charakteristik:
Bearbeiter: B. Weilhartner

lfd. Nummer: **220** Fläche: in m² **1852** Länge in m: **0**
Bestandestyp: **0104 Laubwald/Laubholzforst**
Charakteristik:
Bearbeiter: B. Weilhartner

lfd. Nummer: **221** Fläche: in m² **1394** Länge in m: **0**
Bestandestyp: **0204 Streuobstbestand (Streuobstwiese/-weide, Obstbaumreihen)**
Charakteristik:
Bearbeiter: B. Weilhartner

lfd. Nummer: **222** Fläche: in m² **1334** Länge in m: **0**
Bestandestyp: **0204 Streuobstbestand (Streuobstwiese/-weide, Obstbaumreihen)**
Charakteristik:
Bearbeiter: B. Weilhartner

lfd. Nummer: **223** Fläche: in m² **3459** Länge in m: **0**
Bestandestyp: **0204 Streuobstbestand (Streuobstwiese/-weide, Obstbaumreihen)**
Charakteristik:
Bearbeiter: B. Weilhartner

lfd. Nummer: **224** Fläche: in m² **2163** Länge in m: **0**
Bestandestyp: **0104 Laubwald/Laubholzforst**
Charakteristik:
Bearbeiter: B. Weilhartner

lfd. Nummer: **225** Fläche: in m² **1377** Länge in m: **0**
Bestandestyp: **0204 Streuobstbestand (Streuobstwiese/-weide, Obstbaumreihen)**
Charakteristik:
Bearbeiter: B. Weilhartner

lfd. Nummer: **226** Fläche: in m² **2759** Länge in m: **0**
Bestandestyp: **0401 Stehendes Gewässer**
Charakteristik: Altarm der Pram (ohne Verbindung zur Pram): fast vollständig mit Uferbegleitgehölz umgeben, Ufer sind jedoch größtenteils steil, anstehender Lehm sichtbar, keine krautige Uferbegleitvegetation;
Bearbeiter: B. Weilhartner

lfd. Nummer: **227** Fläche: in m² **2924** Länge in m: **0**
Bestandestyp: **0401 Stehendes Gewässer**
Charakteristik: Altarm der Pram: Ufer sind sehr steil (naturfern), keine krautige Uferbegleitvegetation, entlang des Stillwassers Einzelbäume (Stieleichen, Eschen), Richtung Pram Übergang zu Uferbegleitgehölz;
Bearbeiter: B. Weilhartner

lfd. Nummer: **228** Fläche: in m² **4548** Länge in m: **0**
Bestandestyp: **0204 Streuobstbestand (Streuobstwiese/-weide, Obstbaumreihen)**
Charakteristik:
Bearbeiter: B. Weilhartner

lfd. Nummer: **229** Fläche: in m² **1624** Länge in m: **0**
Bestandestyp: **0204 Streuobstbestand (Streuobstwiese/-weide, Obstbaumreihen)**
Charakteristik:
Bearbeiter: B. Weilhartner

lfd. Nummer: **230** Fläche: in m² **805** Länge in m: **0**
Bestandestyp: **0204 Streuobstbestand (Streuobstwiese/-weide, Obstbaumreihen)**
Charakteristik:
Bearbeiter: B. Weilhartner

lfd. Nummer: **231** Fläche: in m² **1245** Länge in m: **0**
Bestandestyp: **0104 Laubwald/Laubholzforst**
Charakteristik:
Bearbeiter: B. Weilhartner

lfd. Nummer: **232** Fläche: in m² **987** Länge in m: **0**
Bestandestyp: **0306 Neubewaldung/Aufforstung**
Charakteristik:
Bearbeiter: B. Weilhartner

lfd. Nummer: **233** Fläche: in m² **32555** Länge in m: **0**
Bestandestyp: **0104 Laubwald/Laubholzforst**
Charakteristik:
Bearbeiter: B. Weilhartner

lfd. Nummer: **234** Fläche: in m² **3603** Länge in m: **0**
Bestandestyp: **0104 Laubwald/Laubholzforst**
Charakteristik:
Bearbeiter: B. Weilhartner

lfd. Nummer: **235** Fläche: in m² **30507** Länge in m: **0**
Bestandestyp: **0102 Nadelwald/Nadelholzforst**
Charakteristik:
Bearbeiter: B. Weilhartner

lfd. Nummer: **236** Fläche: in m² **9219** Länge in m: **0**
Bestandestyp: **0104 Laubwald/Laubholzforst**
Charakteristik:
Bearbeiter: B. Weilhartner

lfd. Nummer: **237** Fläche: in m² **2030** Länge in m: **0**
Bestandestyp: **0104 Laubwald/Laubholzforst**
Charakteristik:
Bearbeiter: B. Weilhartner

lfd. Nummer: **238** Fläche: in m² **2374** Länge in m: **0**
Bestandestyp: **0204 Streuobstbestand (Streuobstwiese/-weide, Obstbaumreihen)**
Charakteristik:
Bearbeiter: B. Weilhartner

lfd. Nummer: **239** Fläche: in m² **118** Länge in m: **0**
Bestandestyp: **0401 Stehendes Gewässer**
Charakteristik: Naturferner Weiher;
Bearbeiter: B. Weilhartner

lfd. Nummer: **240** Fläche: in m² **894** Länge in m: **0**
Bestandestyp: **0204 Streuobstbestand (Streuobstwiese/-weide, Obstbaumreihen)**
Charakteristik:
Bearbeiter: B. Weilhartner

lfd. Nummer: **241** Fläche: in m² **3270** Länge in m: **0**
Bestandestyp: **0204 Streuobstbestand (Streuobstwiese/-weide, Obstbaumreihen)**
Charakteristik:
Bearbeiter: B. Weilhartner

lfd. Nummer: **242** Fläche: in m² **429** Länge in m: **0**
Bestandestyp: **0401 Stehendes Gewässer**
Charakteristik: Naturferner Fischweiher, Ufer sind mit Steinen gesichert, eingezäunt, Uferbegleitgehölz vorhanden;
Bearbeiter: B. Weilhartner

lfd. Nummer: **243** Fläche: in m² **6993** Länge in m: **0**
Bestandestyp: **030302 Sukzessionsfläche des trockenen Extensivgrünlandes mit oder ohne jüngerem Gehölzaufwuchs**
Charakteristik: Sukzessionsfläche auf ehemaliger trockener Magerwiese in u-förmigem Geländegraben mit einer auslaufenden Böschung, ehemalige Obstbaumwiese, überwiegender Teil der Fläche mit Himbeeren, Brombeeren; weiters Bennnesseln, Disteln;
Bearbeiter: B. Weilhartner

lfd. Nummer: **244** Fläche: in m² **579** Länge in m: **0**
Bestandestyp: **0204 Streuobstbestand (Streuobstwiese/-weide, Obstbaumreihen)**
Charakteristik:
Bearbeiter: B. Weilhartner

lfd. Nummer: **245** Fläche: in m² **1256** Länge in m: **0**
Bestandestyp: **0204 Streuobstbestand (Streuobstwiese/-weide, Obstbaumreihen)**
Charakteristik:
Bearbeiter: B. Weilhartner

lfd. Nummer: **246** Fläche: in m² **16309** Länge in m: **0**
Bestandestyp: **0102 Nadelwald/Nadelholzforst**
Charakteristik:
Bearbeiter: B. Weilhartner

lfd. Nummer: **247** Fläche: in m² **129773** Länge in m: **0**
Bestandestyp: **0103 Laub-Nadel-Mischwald/Laub-Nadelholz-Mischforst**
Charakteristik:
Bearbeiter: B. Weilhartner

lfd. Nummer: **248** Fläche: in m² **14870** Länge in m: **0**
Bestandestyp: **0104 Laubwald/Laubholzforst**
Charakteristik:
Bearbeiter: B. Weilhartner

lfd. Nummer: **249** Fläche: in m² **1600** Länge in m: **0**
Bestandestyp: **0104 Laubwald/Laubholzforst**
Charakteristik:
Bearbeiter: B. Weilhartner

lfd. Nummer: **250** Fläche: in m² **7502** Länge in m: **0**
Bestandestyp: **0204 Streuobstbestand (Streuobstwiese/-weide, Obstbaumreihen)**
Charakteristik:
Bearbeiter: B. Weilhartner

lfd. Nummer: **251** Fläche: in m² **576** Länge in m: **0**
Bestandestyp: **0204 Streuobstbestand (Streuobstwiese/-weide, Obstbaumreihen)**
Charakteristik:
Bearbeiter: B. Weilhartner

lfd. Nummer: **252** Fläche: in m² **540** Länge in m: **0**
Bestandestyp: **0204 Streuobstbestand (Streuobstwiese/-weide, Obstbaumreihen)**
Charakteristik:
Bearbeiter: B. Weilhartner

lfd. Nummer: **253** Fläche: in m² **407** Länge in m: **0**
Bestandestyp: **0204 Streuobstbestand (Streuobstwiese/-weide, Obstbaumreihen)**
Charakteristik:
Bearbeiter: B. Weilhartner

lfd. Nummer: **254** Fläche: in m² **1440** Länge in m: **0**
Bestandestyp: **0204 Streuobstbestand (Streuobstwiese/-weide, Obstbaumreihen)**
Charakteristik:
Bearbeiter: B. Weilhartner

lfd. Nummer: **255** Fläche: in m² **1819** Länge in m: **0**
Bestandestyp: **0204 Streuobstbestand (Streuobstwiese/-weide, Obstbaumreihen)**
Charakteristik:
Bearbeiter: B. Weilhartner

lfd. Nummer: **256** Fläche: in m² **1351** Länge in m: **0**
Bestandestyp: **0204 Streuobstbestand (Streuobstwiese/-weide, Obstbaumreihen)**
Charakteristik:
Bearbeiter: B. Weilhartner

lfd. Nummer: **257** Fläche: in m² **453** Länge in m: **0**
Bestandestyp: **0401 Stehendes Gewässer**
Charakteristik: Naturferner Weiher;
Bearbeiter: B. Weilhartner

lfd. Nummer: **258** Fläche: in m² **1283** Länge in m: **0**
Bestandestyp: **0204 Streuobstbestand (Streuobstwiese/-weide, Obstbaumreihen)**
Charakteristik:
Bearbeiter: B. Weilhartner

lfd. Nummer: **259** Fläche: in m² **16739** Länge in m: **0**
Bestandestyp: **0104 Laubwald/Laubholzforst**
Charakteristik:
Bearbeiter: B. Weilhartner

lfd. Nummer: **260** Fläche: in m² **6196** Länge in m: **0**
Bestandestyp: **0204 Streuobstbestand (Streuobstwiese/-weide, Obstbaumreihen)**
Charakteristik:
Bearbeiter: B. Weilhartner

lfd. Nummer: **261** Fläche: in m² **3057** Länge in m: **0**
Bestandestyp: **0204 Streuobstbestand (Streuobstwiese/-weide, Obstbaumreihen)**
Charakteristik:
Bearbeiter: B. Weilhartner

lfd. Nummer: **262** Fläche: in m² **2055** Länge in m: **0**
Bestandestyp: **0104 Laubwald/Laubholzforst**
Charakteristik:
Bearbeiter: B. Weilhartner

lfd. Nummer: **263** Fläche: in m² **534** Länge in m: **0**
Bestandestyp: **0204 Streuobstbestand (Streuobstwiese/-weide, Obstbaumreihen)**
Charakteristik:
Bearbeiter: B. Weilhartner

lfd. Nummer: **264** Fläche: in m² **301** Länge in m: **0**
Bestandestyp: **0204 Streuobstbestand (Streuobstwiese/-weide, Obstbaumreihen)**
Charakteristik:
Bearbeiter: B. Weilhartner

lfd. Nummer: **265** Fläche: in m² **4077** Länge in m: **0**
Bestandestyp: **0204 Streuobstbestand (Streuobstwiese/-weide, Obstbaumreihen)**
Charakteristik:
Bearbeiter: B. Weilhartner

lfd. Nummer: **266** Fläche: in m² **48961** Länge in m: **0**
Bestandestyp: **0103 Laub-Nadel-Mischwald/Laub-Nadelholz-Mischforst**
Charakteristik:
Bearbeiter: B. Weilhartner

lfd. Nummer: **267** Fläche: in m² **2192** Länge in m: **0**
Bestandestyp: **0204 Streuobstbestand (Streuobstwiese/-weide, Obstbaumreihen)**
Charakteristik:
Bearbeiter: B. Weilhartner

lfd. Nummer: **268** Fläche: in m² **975** Länge in m: **0**
Bestandestyp: **0204 Streuobstbestand (Streuobstwiese/-weide, Obstbaumreihen)**
Charakteristik:
Bearbeiter: B. Weilhartner

lfd. Nummer: **269** Fläche: in m² **163015** Länge in m: **0**
Bestandestyp: **0102 Nadelwald/Nadelholzforst**
Charakteristik:
Bearbeiter: B. Weilhartner

lfd. Nummer: **270** Fläche: in m² **11904** Länge in m: **0**
Bestandestyp: **0204 Streuobstbestand (Streuobstwiese/-weide, Obstbaumreihen)**
Charakteristik:
Bearbeiter: B. Weilhartner

lfd. Nummer: **271** Fläche: in m² **2784** Länge in m: **0**
Bestandestyp: **0104 Laubwald/Laubholzforst**
Charakteristik:
Bearbeiter: B. Weilhartner

lfd. Nummer: **272** Fläche: in m² **1746** Länge in m: **0**
Bestandestyp: **0203 Heckenzug**
Charakteristik:
Bearbeiter: B. Weilhartner

lfd. Nummer: **273** Fläche: in m² **473** Länge in m: **0**
Bestandestyp: **0204 Streuobstbestand (Streuobstwiese/-weide, Obstbaumreihen)**
Charakteristik:
Bearbeiter: B. Weilhartner

lfd. Nummer: **274** Fläche: in m² **1402** Länge in m: **0**
Bestandestyp: **0204 Streuobstbestand (Streuobstwiese/-weide, Obstbaumreihen)**
Charakteristik:
Bearbeiter: B. Weilhartner

lfd. Nummer: **275** Fläche: in m² **6310** Länge in m: **0**
Bestandestyp: **0204 Streuobstbestand (Streuobstwiese/-weide, Obstbaumreihen)**
Charakteristik:
Bearbeiter: B. Weilhartner

lfd. Nummer: **276** Fläche: in m² **3400** Länge in m: **0**
Bestandestyp: **0204 Streuobstbestand (Streuobstwiese/-weide, Obstbaumreihen)**
Charakteristik:
Bearbeiter: B. Weilhartner

lfd. Nummer: **277** Fläche: in m² **11850** Länge in m: **0**
Bestandestyp: **0204 Streuobstbestand (Streuobstwiese/-weide, Obstbaumreihen)**
Charakteristik:
Bearbeiter: B. Weilhartner

lfd. Nummer: **278** Fläche: in m² **1993** Länge in m: **0**
Bestandestyp: **0306 Neubewaldung/Aufforstung**
Charakteristik:
Bearbeiter: B. Weilhartner

lfd. Nummer: **279** Fläche: in m² **568** Länge in m: **0**
Bestandestyp: **0201 Kleinstwaldfläche ("Feldgehölz"), Gebüsch oder Baumgruppe unter 1000m²**
Charakteristik: Kleinstwaldfläche (Streuobstwiese bzw. Weide angrenzend), in der Baumschicht (ca. 13 m hoch) vorwiegend Eschen, Schwarzerlen, Ahorn, Vogelkirsche, am Rand Obstbäume;
Bearbeiter: B. Weilhartner

lfd. Nummer: **280** Fläche: in m² **2508** Länge in m: **0**
Bestandestyp: **0204 Streuobstbestand (Streuobstwiese/-weide, Obstbaumreihen)**
Charakteristik:
Bearbeiter: B. Weilhartner

lfd. Nummer: **281** Fläche: in m² **8568** Länge in m: **0**
Bestandestyp: **0603 Deponien**
Charakteristik: Erdaushubdeponie;
Bearbeiter: B. Weilhartner

lfd. Nummer: **282** Fläche: in m² **1826** Länge in m: **0**
Bestandestyp: **0204 Streuobstbestand (Streuobstwiese/-weide, Obstbaumreihen)**
Charakteristik: Nährstoffarme Magerweide im Bereich einer Streuobstwiese (Überlagerung mit dieser);
Bearbeiter: B. Weilhartner

lfd. Nummer: **283** Fläche: in m² **1718** Länge in m: **0**
Bestandestyp: **0204 Streuobstbestand (Streuobstwiese/-weide, Obstbaumreihen)**
Charakteristik:
Bearbeiter: B. Weilhartner

lfd. Nummer: **284** Fläche: in m² **3793** Länge in m: **0**
Bestandestyp: **0204 Streuobstbestand (Streuobstwiese/-weide, Obstbaumreihen)**
Charakteristik:
Bearbeiter: B. Weilhartner

lfd. Nummer: **285** Fläche: in m² **1283** Länge in m: **0**
Bestandestyp: **0204 Streuobstbestand (Streuobstwiese/-weide, Obstbaumreihen)**
Charakteristik:
Bearbeiter: B. Weilhartner

lfd. Nummer: **286** Fläche: in m² **1385** Länge in m: **0**
Bestandestyp: **030302 Sukzessionsfläche des trockenen Extensivgrünlandes mit oder ohne jüngerem Gehölzaufwuchs**
Charakteristik: Sukzessionsfläche auf trockener, magere Böschung, 2 – 3 m Niveauunterschied, im Nahbereich des Laub-Nadel-Mischwaldes Gehölze wie Pfaffenhütchen, 1 Buchsbaum, Schwarzer Holunder, ansonsten flächiger Bewuchs mit Brennnesseln, im nördlichen Bereich stellt sich die Böschung als extensive, trockene, magere Wiese (nicht artenreich) mit beginnender Sukzession dar;
Bearbeiter: B. Weilhartner

lfd. Nummer: **287** Fläche: in m² **25259** Länge in m: **0**
Bestandestyp: **0202 Uferbegleitgehölz**
Charakteristik: Bachbett ca. 1-1,5 m breit, in der Baumschicht (12 – 15 m hoch) vorwiegend Schwarzerlen, Eschen, punktuell Pappeln, Bergahorn und Winterlinden; in der Strauchschicht Hasel; Gewässeraufnahmepunkt: 44;
Bearbeiter: B. Weilhartner

lfd. Nummer: **288** Fläche: in m² **3930** Länge in m: **0**
Bestandestyp: **0104 Laubwald/Laubholzforst**
Charakteristik:
Bearbeiter: B. Weilhartner

lfd. Nummer: **289** Fläche: in m² **1667** Länge in m: **0**
Bestandestyp: **0104 Laubwald/Laubholzforst**
Charakteristik:
Bearbeiter: B. Weilhartner

lfd. Nummer: **290** Fläche: in m² **1108** Länge in m: **0**
Bestandestyp: **0104 Laubwald/Laubholzforst**
Charakteristik:
Bearbeiter: B. Weilhartner

lfd. Nummer: **291** Fläche: in m² **5198** Länge in m: **0**
Bestandestyp: **0104 Laubwald/Laubholzforst**
Charakteristik:
Bearbeiter: B. Weilhartner

lfd. Nummer: **292** Fläche: in m² **5351** Länge in m: **0**
Bestandestyp: **0104 Laubwald/Laubholzforst**
Charakteristik:
Bearbeiter: B. Weilhartner

lfd. Nummer: **293** Fläche: in m² **713** Länge in m: **0**
Bestandestyp: **0202 Uferbegleitgehölz**
Charakteristik: Uferbegleitgehölz entlang des Biberbaches: Bachbett ca. 1 m breit, in der Baumschicht (8 – 10 m hoch) vorwiegend Eschen, Schwarzerlen; Strauchschicht mit Schwarzem Holunder, Pfaffenhütchen; Gewässeraufnahmepunkt: 53;
Bearbeiter: B. Weilhartner

lfd. Nummer: **294** Fläche: in m² **27073** Länge in m: **0**
Bestandestyp: **0202 Uferbegleitgehölz**
Charakteristik: Uferbegleitgehölz entlang des Berger Baches: Bachbett ca. 1-1,2 m breit, in der Baumschicht vorwiegend Eschen, Schwarzerlen, Grauerlen; Strauchschicht mit Pfaffenhütchen, Himbeeren; Gewässeraufnahmepunkt: 49;
Bearbeiter: B. Weilhartner

lfd. Nummer: **295** Fläche: in m² **7773** Länge in m: **0**
Bestandestyp: **0204 Streuobstbestand (Streuobstwiese/-weide, Obstbaumreihen)**
Charakteristik:
Bearbeiter: B. Weilhartner

lfd. Nummer: **296** Fläche: in m² **1084** Länge in m: **0**
Bestandestyp: **0204 Streuobstbestand (Streuobstwiese/-weide, Obstbaumreihen)**
Charakteristik:
Bearbeiter: B. Weilhartner

lfd. Nummer: **297** Fläche: in m² **5768** Länge in m: **0**
Bestandestyp: **0204 Streuobstbestand (Streuobstwiese/-weide, Obstbaumreihen)**
Charakteristik:
Bearbeiter: B. Weilhartner

lfd. Nummer: **298** Fläche: in m² **2872** Länge in m: **0**
Bestandestyp: **0104 Laubwald/Laubholzforst**
Charakteristik:
Bearbeiter: B. Weilhartner

lfd. Nummer: **299** Fläche: in m² **16194** Länge in m: **0**
Bestandestyp: **0104 Laubwald/Laubholzforst**
Charakteristik:
Bearbeiter: B. Weilhartner

lfd. Nummer: **300** Fläche: in m² **31740** Länge in m: **0**
Bestandestyp: **0103 Laub-Nadel-Mischwald/Laub-Nadelholz-Mischforst**
Charakteristik:
Bearbeiter: B. Weilhartner

lfd. Nummer: **301** Fläche: in m² **222500** Länge in m: **0**
Bestandestyp: **0102 Nadelwald/Nadelholzforst**
Charakteristik:
Bearbeiter: B. Weilhartner

lfd. Nummer: **302** Fläche: in m² **3657** Länge in m: **0**
Bestandestyp: **0306 Neubewaldung/Aufforstung**
Charakteristik:
Bearbeiter: B. Weilhartner

lfd. Nummer: **303** Fläche: in m² **15842** Länge in m: **0**
Bestandestyp: **0104 Laubwald/Laubholzforst**
Charakteristik:
Bearbeiter: B. Weilhartner

lfd. Nummer: **304** Fläche: in m² **1537** Länge in m: **0**
Bestandestyp: **0204 Streuobstbestand (Streuobstwiese/-weide, Obstbaumreihen)**
Charakteristik:
Bearbeiter: B. Weilhartner

lfd. Nummer: **305** Fläche: in m² **14307** Länge in m: **0**
Bestandestyp: **0104 Laubwald/Laubholzforst**
Charakteristik:
Bearbeiter: B. Weilhartner

lfd. Nummer: **306** Fläche: in m² **108** Länge in m: **0**
Bestandestyp: **0306 Neubewaldung/Aufforstung**
Charakteristik:
Bearbeiter: B. Weilhartner

lfd. Nummer: **307** Fläche: in m² **4724** Länge in m: **0**
Bestandestyp: **0104 Laubwald/Laubholzforst**
Charakteristik:
Bearbeiter: B. Weilhartner

lfd. Nummer: **308** Fläche: in m² **989** Länge in m: **0**
Bestandestyp: **0204 Streuobstbestand (Streuobstwiese/-weide, Obstbaumreihen)**
Charakteristik:
Bearbeiter: B. Weilhartner

lfd. Nummer: **309** Fläche: in m² **162** Länge in m: **0**
Bestandestyp: **0401 Stehendes Gewässer**
Charakteristik: Naturferner, eingezäunter, mit Granitblöcken gesicherter Fischweiher;
Bearbeiter: B. Weilhartner

lfd. Nummer: **310** Fläche: in m² **2347** Länge in m: **0**
Bestandestyp: **0104 Laubwald/Laubholzforst**
Charakteristik:
Bearbeiter: B. Weilhartner

lfd. Nummer: **311** Fläche: in m² **2133** Länge in m: **0**
Bestandestyp: **0202 Uferbegleitgehölz**
Charakteristik: Uferbegleitgehölz entlang des Eggenberger Baches: Bachbett ca. 0,5 m breit, in der Baumschicht vorwiegend Schwarzerlen, Eschen, Traubenkirschen; in der Strauchschicht Holunder; Gewässeraufnahmepunkt: 50;
Bearbeiter: B. Weilhartner

lfd. Nummer: **312** Fläche: in m² **6793** Länge in m: **0**
Bestandestyp: **0204 Streuobstbestand (Streuobstwiese/-weide, Obstbaumreihen)**
Charakteristik:
Bearbeiter: B. Weilhartner

lfd. Nummer: **313** Fläche: in m² **12192** Länge in m: **0**
Bestandestyp: **0103 Laub-Nadel-Mischwald/Laub-Nadelholz-Mischforst**
Charakteristik:
Bearbeiter: B. Weilhartner

lfd. Nummer: **314** Fläche: in m² **13904** Länge in m: **0**
Bestandestyp: **0102 Nadelwald/Nadelholzforst**
Charakteristik:
Bearbeiter: B. Weilhartner

lfd. Nummer: **315** Fläche: in m² **11333** Länge in m: **0**
Bestandestyp: **0306 Neubewaldung/Aufforstung**
Charakteristik:
Bearbeiter: B. Weilhartner

lfd. Nummer: **316** Fläche: in m² **1790** Länge in m: **0**
Bestandestyp: **0104 Laubwald/Laubholzforst**
Charakteristik:
Bearbeiter: B. Weilhartner

lfd. Nummer: **317** Fläche: in m² **235** Länge in m: **0**
Bestandestyp: **0401 Stehendes Gewässer**
Charakteristik: Tümpel innerhalb eines Laubwaldes, flacher Wasserstand, ca. 10 – 20 cm, naturnah, kein unmittelbares Uferbegleitgehölz, in der Nähe befindet sich ein weiterer kleinerer Tümpel;
Bearbeiter: B. Weilhartner

lfd. Nummer: **318** Fläche: in m² **2557** Länge in m: **0**
Bestandestyp: **0204 Streuobstbestand (Streuobstwiese/-weide, Obstbaumreihen)**
Charakteristik:
Bearbeiter: B. Weilhartner

lfd. Nummer: **319** Fläche: in m² **1665** Länge in m: **0**
Bestandestyp: **0204 Streuobstbestand (Streuobstwiese/-weide, Obstbaumreihen)**
Charakteristik:
Bearbeiter: B. Weilhartner

lfd. Nummer: **320** Fläche: in m² **1898** Länge in m: **0**
Bestandestyp: **0204 Streuobstbestand (Streuobstwiese/-weide, Obstbaumreihen)**
Charakteristik:
Bearbeiter: B. Weilhartner

lfd. Nummer: **321** Fläche: in m² **986** Länge in m: **0**
Bestandestyp: **0204 Streuobstbestand (Streuobstwiese/-weide, Obstbaumreihen)**
Charakteristik:
Bearbeiter: B. Weilhartner

lfd. Nummer: **322** Fläche: in m² **886** Länge in m: **0**
Bestandestyp: **0204 Streuobstbestand (Streuobstwiese/-weide, Obstbaumreihen)**
Charakteristik:
Bearbeiter: B. Weilhartner

lfd. Nummer: **323** Fläche: in m² **6757** Länge in m: **0**
Bestandestyp: **0204 Streuobstbestand (Streuobstwiese/-weide, Obstbaumreihen)**
Charakteristik:
Bearbeiter: B. Weilhartner

lfd. Nummer: **324** Fläche: in m² **1275** Länge in m: **0**
Bestandestyp: **0204 Streuobstbestand (Streuobstwiese/-weide, Obstbaumreihen)**
Charakteristik:
Bearbeiter: B. Weilhartner

lfd. Nummer: **325** Fläche: in m² **24556** Länge in m: **0**
Bestandestyp: **0102 Nadelwald/Nadelholzforst**
Charakteristik:
Bearbeiter: B. Weilhartner

lfd. Nummer: **326** Fläche: in m² **2709** Länge in m: **0**
Bestandestyp: **0104 Laubwald/Laubholzforst**
Charakteristik:
Bearbeiter: B. Weilhartner

lfd. Nummer: **327** Fläche: in m² **10645** Länge in m: **0**
Bestandestyp: **0102 Nadelwald/Nadelholzforst**
Charakteristik:
Bearbeiter: B. Weilhartner

lfd. Nummer: **328** Fläche: in m² **7811** Länge in m: **0**
Bestandestyp: **0104 Laubwald/Laubholzforst**
Charakteristik:
Bearbeiter: B. Weilhartner

lfd. Nummer: **329** Fläche: in m² **653** Länge in m: **0**
Bestandestyp: **0104 Laubwald/Laubholzforst**
Charakteristik:
Bearbeiter: B. Weilhartner

lfd. Nummer: **330** Fläche: in m² **1350** Länge in m: **0**
Bestandestyp: **0204 Streuobstbestand (Streuobstwiese/-weide, Obstbaumreihen)**
Charakteristik:
Bearbeiter: B. Weilhartner

lfd. Nummer: **331** Fläche: in m² **2798** Länge in m: **0**
Bestandestyp: **0204 Streuobstbestand (Streuobstwiese/-weide, Obstbaumreihen)**
Charakteristik:
Bearbeiter: B. Weilhartner

lfd. Nummer: **332** Fläche: in m² **472** Länge in m: **0**
Bestandestyp: **0204 Streuobstbestand (Streuobstwiese/-weide, Obstbaumreihen)**
Charakteristik:
Bearbeiter: B. Weilhartner

lfd. Nummer: **333** Fläche: in m² **3294** Länge in m: **0**
Bestandestyp: **0204 Streuobstbestand (Streuobstwiese/-weide, Obstbaumreihen)**
Charakteristik:
Bearbeiter: B. Weilhartner

lfd. Nummer: **334** Fläche: in m² **2204** Länge in m: **0**
Bestandestyp: **0204 Streuobstbestand (Streuobstwiese/-weide, Obstbaumreihen)**
Charakteristik:
Bearbeiter: B. Weilhartner

lfd. Nummer: **335** Fläche: in m² **1043** Länge in m: **0**
Bestandestyp: **0204 Streuobstbestand (Streuobstwiese/-weide, Obstbaumreihen)**
Charakteristik:
Bearbeiter: B. Weilhartner

lfd. Nummer: **336** Fläche: in m² **1091** Länge in m: **0**
Bestandestyp: **0203 Heckenzug**
Charakteristik:
Bearbeiter: B. Weilhartner

lfd. Nummer: **337** Fläche: in m² **13236** Länge in m: **0**
Bestandestyp: **0103 Laub-Nadel-Mischwald/Laub-Nadelholz-Mischforst**
Charakteristik:
Bearbeiter: B. Weilhartner

lfd. Nummer: **338** Fläche: in m² **5221** Länge in m: **0**
Bestandestyp: **0104 Laubwald/Laubholzforst**
Charakteristik:
Bearbeiter: B. Weilhartner

lfd. Nummer: **339** Fläche: in m² **53564** Länge in m: **0**
Bestandestyp: **0102 Nadelwald/Nadelholzforst**
Charakteristik:
Bearbeiter: B. Weilhartner

lfd. Nummer: **340** Fläche: in m² **3679** Länge in m: **0**
Bestandestyp: **0304 Sukzessionsfläche in ehemaligen Intensivgebieten**
Charakteristik: Sukzessionsfläche in einem steilen Geländegraben, Gelände nicht zugänglich, Gehölze ca. 5 m hoch (Ausdehnung des angrenzenden Laubwaldbereiches), v-förmige Geländemulde, punktuell alter Gehölzbestand;
Bearbeiter: B. Weilhartner

lfd. Nummer: **341** Fläche: in m² **1651** Länge in m: **0**
Bestandestyp: **0104 Laubwald/Laubholzforst**
Charakteristik:
Bearbeiter: B. Weilhartner

lfd. Nummer: **342** Fläche: in m² **3201** Länge in m: **0**
Bestandestyp: **0104 Laubwald/Laubholzforst**
Charakteristik:
Bearbeiter: B. Weilhartner

lfd. Nummer: **343** Fläche: in m² **18005** Länge in m: **0**
Bestandestyp: **0102 Nadelwald/Nadelholzforst**
Charakteristik:
Bearbeiter: B. Weilhartner

lfd. Nummer: **344** Fläche: in m² **974** Länge in m: **0**
Bestandestyp: **0204 Streuobstbestand (Streuobstwiese/-weide, Obstbaumreihen)**
Charakteristik:
Bearbeiter: B. Weilhartner

lfd. Nummer: **345** Fläche: in m² **236429** Länge in m: **0**
Bestandestyp: **0102 Nadelwald/Nadelholzforst**
Charakteristik:
Bearbeiter: B. Weilhartner

lfd. Nummer: **346** Fläche: in m² **1158** Länge in m: **0**
Bestandestyp: **0204 Streuobstbestand (Streuobstwiese/-weide, Obstbaumreihen)**
Charakteristik:
Bearbeiter: B. Weilhartner

lfd. Nummer: **347** Fläche: in m² **18028** Länge in m: **0**
Bestandestyp: **0202 Uferbegleitgehölz**
Charakteristik: Uferbegleitgehölz, Bachbett ca. 0,5 m breit: in der Baumschicht (10 – 12 m hoch) fast ausschließlich Eschen, punktuell Schwarzerlen; Uferbegleitgehölz beidseitig (jeweils einreihig) ausgebildet; Gewässeraufnahmepunkt: 64;
Bearbeiter: B. Weilhartner

lfd. Nummer: **348** Fläche: in m² **20344** Länge in m: **0**
Bestandestyp: **0202 Uferbegleitgehölz**
Charakteristik: Uferbegleitgehölz entlang des Rainbaches, beidseitiges Uferbegleitgehölz: in der Baumschicht (8 – 15 m hoch) vorwiegend Schwarzerlen, Eschen, Pappeln, Birken; in der Strauchschicht Pfaffenhütchen, Traubenkirsche, Schwarzer Holunder; dehnt sich im Unter- sowie im Oberlauf zu Laubwald aus; Gewässeraufnahmepunkt: 29;
Bearbeiter: B. Weilhartner

lfd. Nummer: **349** Fläche: in m² **3989** Länge in m: **0**
Bestandestyp: **0104 Laubwald/Laubholzforst**
Charakteristik:
Bearbeiter: B. Weilhartner

lfd. Nummer: **350** Fläche: in m² **6328** Länge in m: **0**
Bestandestyp: **0102 Nadelwald/Nadelholzforst**
Charakteristik:
Bearbeiter: B. Weilhartner

lfd. Nummer: **351** Fläche: in m² **12616** Länge in m: **0**
Bestandestyp: **0202 Uferbegleitgehölz**
Charakteristik: Uferbegleitgehölz, Bachbett ca. 0,3 - 1 m breit: in der Baumschicht vorwiegend Schwarzerlen, Eschen, Weiden, Bergahorn, Traubenkirsche; Strauchschicht vereinzelt mit Pfaffenhütchen, Hasel; Gewässeraufnahempunkt: 55;
Bearbeiter: B. Weilhartner

lfd. Nummer: **352** Fläche: in m² **6257** Länge in m: **0**
Bestandestyp: **0202 Uferbegleitgehölz**
Charakteristik: Uferbegleitgehölz entlang des Etzelsdorfer Baches, Bachbett ca. 0,75 m breit: in der Baumschicht (8 – 15 m hoch) vorwiegend Schwarzerlen, Eschen, Traubenkirschen, Spitzahorn; in der Strauchschicht Schwarzerlen, Hasel, Brennnesseln, Pfaffenhütchen; Gewässeraufnahmepunkt:40;
Bearbeiter: B. Weilhartner

lfd. Nummer: **353** Fläche: in m² **7491** Länge in m: **0**
Bestandestyp: **0102 Nadelwald/Nadelholzforst**
Charakteristik:
Bearbeiter: B. Weilhartner

lfd. Nummer: **354** Fläche: in m² **35934** Länge in m: **0**
Bestandestyp: **0104 Laubwald/Laubholzforst**
Charakteristik:
Bearbeiter: B. Weilhartner

lfd. Nummer: **355** Fläche: in m² **5058** Länge in m: **0**
Bestandestyp: **0202 Uferbegleitgehölz**
Charakteristik: Im Oberlauf kein Bachbett vorhanden, in der Baumschicht (10 – 13 m hoch) vorwiegend Schwarzerlen sowie Stieleichen, punktuell Eschen, in der Strauchschicht Hasel; Gewässeraufnahmepunkt: 57;
Bearbeiter: B. Weilhartner

lfd. Nummer: **356** Fläche: in m² **1009** Länge in m: **0**
Bestandestyp: **0204 Streuobstbestand (Streuobstwiese/-weide, Obstbaumreihen)**
Charakteristik:
Bearbeiter: B. Weilhartner

lfd. Nummer: **357** Fläche: in m² **119448** Länge in m: **0**
Bestandestyp: **0104 Laubwald/Laubholzforst**
Charakteristik:
Bearbeiter: B. Weilhartner

lfd. Nummer: **358** Fläche: in m² **7080** Länge in m: **0**
Bestandestyp: **0102 Nadelwald/Nadelholzforst**
Charakteristik:
Bearbeiter: B. Weilhartner

lfd. Nummer: **359** Fläche: in m² **2584** Länge in m: **0**
Bestandestyp: **0102 Nadelwald/Nadelholzforst**
Charakteristik:
Bearbeiter: B. Weilhartner

lfd. Nummer: **360** Fläche: in m² **4962** Länge in m: **0**
Bestandestyp: **0104 Laubwald/Laubholzforst**
Charakteristik:
Bearbeiter: B. Weilhartner

lfd. Nummer: **361** Fläche: in m² **9656** Länge in m: **0**
Bestandestyp: **0202 Uferbegleitgehölz**
Charakteristik: Uferbegleitgehölz entlang des Eggenberger Baches: in der Baumschicht (ca. 8 – 12 m hoch) vorwiegend Schwarzerlen, im Oberlauf kommen Eschen sowie punktuell Weiden hinzu, punktuelle Strauchschicht mit Hainbuchen; Gewässeraufnahmepunkt: 56;
Bearbeiter: B. Weilhartner

lfd. Nummer: **362** Fläche: in m² **105222** Länge in m: **0**
Bestandestyp: **0102 Nadelwald/Nadelholzforst**
Charakteristik:
Bearbeiter: B. Weilhartner

lfd. Nummer: **363** Fläche: in m² **494** Länge in m: **0**
Bestandestyp: **0104 Laubwald/Laubholzforst**
Charakteristik:
Bearbeiter: B. Weilhartner

lfd. Nummer: **364** Fläche: in m² **364** Länge in m: **0**
Bestandestyp: **0104 Laubwald/Laubholzforst**
Charakteristik:
Bearbeiter: B. Weilhartner

lfd. Nummer: **365** Fläche: in m² **17435** Länge in m: **0**
Bestandestyp: **0202 Uferbegleitgehölz**
Charakteristik: Uferbegleitgehölz entlang des Biberbaches: Bachbett ca. 1 m breit, in der Baumschicht (8 – 10 m hoch) vorwiegend Eschen, Schwarzerlen; Strauchschicht mit Schwarzem Holunder, Pfaffenhütchen; Gewässeraufnahmepunkt: 53;
Bearbeiter: B. Weilhartner

lfd. Nummer: **366** Fläche: in m² **14466** Länge in m: **0**
Bestandestyp: **0104 Laubwald/Laubholzforst**
Charakteristik: In der Baumschicht (ca. 15 m hoch) vorwiegend Schwarzerlen und Eschen; in der Strauchschicht Traubenkirsche, Schwarzerlen;
Bearbeiter: B. Weilhartner

lfd. Nummer: **367** Fläche: in m² **12719** Länge in m: **0**
Bestandestyp: **0202 Uferbegleitgehölz**
Charakteristik: Uferbegleitgehölz, Bachbett ca. 0,5 m breit: in der Baumschicht (10 – 18 m hoch) vorwiegend Eschen, Schwarzerlen, Kirschen, punktuell Weiden, punktuell Pappeln; Gewässeraufnahmepunkt: 10;
Bearbeiter: B. Weilhartner

lfd. Nummer: **368** Fläche: in m² **43407** Länge in m: **0**
Bestandestyp: **0202 Uferbegleitgehölz**
Charakteristik: Uferbegleitgehölz entlang des Wimmbaches, Bachbett 0,3 m breit: in der Baumschicht vorwiegend Weiden, Eschen, Schwarzerlen; in der Strauchschicht Traubenkirschen, sehr viele Brennnesseln; Gewässeraufnahmepunkt: 9;
Bearbeiter: B. Weilhartner

lfd. Nummer: **369** Fläche: in m² **980** Länge in m: **0**
Bestandestyp: **0204 Streuobstbestand (Streuobstwiese/-weide, Obstbaumreihen)**
Charakteristik:
Bearbeiter: B. Weilhartner

lfd. Nummer: **370** Fläche: in m² **6635** Länge in m: **0**
Bestandestyp: **0202 Uferbegleitgehölz**
Charakteristik: Uferbegleitgehölz, Bachbett 1-2 m breit: in der Baumschicht (5 – 12 m hoch) vorwiegend Eschen, Schwarzerlen; in der Strauchschicht Hasel, Pfaffenhütchen; Gewässeraufnahmepunkt: 19;
Bearbeiter: B. Weilhartner

lfd. Nummer: **371** Fläche: in m² **2925** Länge in m: **0**
Bestandestyp: **0202 Uferbegleitgehölz**
Charakteristik: Uferbegleitgehölz entlang eines Altarmes der Pram: Bachbett ca. 3 m breit: in der Baumschicht (5 – 15 m hoch) vorwiegend Eschen, Linden, Schwarzerlen, Pappeln; in der Strauchschicht Roter Hartriegel, Stieleichen sowie viele Weiden; Gewässeraufnahmepunkt: 27;
Bearbeiter: B. Weilhartner

lfd. Nummer: **372** Fläche: in m² **9707** Länge in m: **0**
Bestandestyp: **0202 Uferbegleitgehölz**
Charakteristik: Uferbegleitgehölz entlang eines Altarmes der Pram: Bachbett ca. 3 m breit: in der Baumschicht (5 – 15 m hoch) vorwiegend Eschen, Linden, Schwarzerlen, Pappeln; in der Strauchschicht Roter Hartriegel, Stieleichen sowie viele Weiden; Gewässeraufnahmepunkt: 27;
Bearbeiter: B. Weilhartner

lfd. Nummer: **373** Fläche: in m² **2338** Länge in m: **0**
Bestandestyp: **0202 Uferbegleitgehölz**
Charakteristik: Uferbegleitgehölz entlang der Pram, Flussbett ca. 20 m breit: in der Baumschicht (6 – 15 m hoch) vorwiegend Weiden, Stieleichen, Eschen, Schwarzerlen, Bergahorn, punktuell alte Kopfweiden; in der Strauchschicht Weiden, Bergahorn, Pfaffenhütchen; Gewässeraufnahmepunkt: 26;
Bearbeiter: B. Weilhartner

lfd. Nummer: **374** Fläche: in m² **1615** Länge in m: **0**
Bestandestyp: **0402 Fließendes Gewässer**
Charakteristik: Altarm der Pram: Bachbett ca. 3-8 m breit, Uferbegleitgehölz beidseitig vorhanden, langsame Fließgeschwindigkeit, Ufer sind punktuell mit großen Granitblöcken gesichert, Gerinne ist ca. 1 m tief ins Gelände eingeschnitten; aufgrund von Staustufen unterschiedliche Wasserstände und Gerinnebreiten; Gewässeraufnahmepunkt: 27;
Bearbeiter: B. Weilhartner

lfd. Nummer: **375** Fläche: in m² **2291** Länge in m: **0**
Bestandestyp: **0202 Uferbegleitgehölz**
Charakteristik: Uferbegleitgehölz entlang eines Altarmes der Pram: Bachbett ca. 3 m breit: in der Baumschicht (5 – 15 m hoch) vorwiegend Eschen, Linden, Schwarzerlen, Pappeln; in der Strauchschicht Roter Hartriegel, Stieleichen sowie viele Weiden; Gewässeraufnahmepunkt: 27;
Bearbeiter: B. Weilhartner

lfd. Nummer: **376** Fläche: in m² **1384** Länge in m: **0**
Bestandestyp: **0204 Streuobstbestand (Streuobstwiese/-weide, Obstbaumreihen)**
Charakteristik:
Bearbeiter: B. Weilhartner

lfd. Nummer: **377** Fläche: in m² **8007** Länge in m: **0**
Bestandestyp: **0202 Uferbegleitgehölz**
Charakteristik: Uferbegleitgehölz, Bachbett ca. 0,5 m breit: in der Baumschicht (ca. 15 m hoch) vorwiegend Stieleichen, Spitzahorn, Schwarzerlen, im Unterlauf (Richtung Pram) kommen sehr viele Weiden dazu; Strauchschicht mit Hasel, Weiden; Brennnesseln und Schilf; Gewässeraufnahmepunkt: 36;
Bearbeiter: B. Weilhartner

lfd. Nummer: **378** Fläche: in m² **1287** Länge in m: **0**
Bestandestyp: **0401 Stehendes Gewässer**
Charakteristik: Drei naturferne Fischweiher im Ortsgebiet von Taufkirchen (steile Ufer, keine Uferbegleitvegetation), Wiese geht bis zum Teich heran, punktuell Rohrkolben, Gebiet ist eingezäunt und nicht betretbar;
Bearbeiter: B. Weilhartner

lfd. Nummer: **379** Fläche: in m² **25259** Länge in m: **0**
Bestandestyp: **0202 Uferbegleitgehölz**
Charakteristik: Uferbegleitgehölz (beidseitig) entlang eines 0,5 m breiten Baches: in der Baumschicht (5 – 15 m hoch) vorwiegend Eschen, Bergahorn, Weiden, Schwarzerlen; in der Strauchschicht vorwiegend Hasel, Traubenkirsche, Weiden; Gewässeraufnahmepunkt: 28;
Bearbeiter: B. Weilhartner

lfd. Nummer: **380** Fläche: in m² **19490** Länge in m: **0**
Bestandestyp: **0202 Uferbegleitgehölz**
Charakteristik: Uferbegleitgehölz entlang des Rainbaches: in der Baumschicht (8 – 15 m hoch) vorwiegend Eschen, Schwarzerlen, in der Strauchschicht Weiden, Pfaffenhütchen, sehr viele Brennnesseln, dieser Bach mündet in die Pram; Gewässeraufnahmepunkt: 22;
Bearbeiter: B. Weilhartner

lfd. Nummer: **381** Fläche: in m² **211** Länge in m: **0**
Bestandestyp: **0401 Stehendes Gewässer**
Charakteristik: Stillgewässer innerhalb Wald;
Bearbeiter: B. Weilhartner

lfd. Nummer: **382** Fläche: in m² **18458** Länge in m: **0**
Bestandestyp: **0202 Uferbegleitgehölz**
Charakteristik: Beidseitiges Uferbegleitgehölz entlang des Pramauerbaches: Bachbett zwischen 1-2 m breit: in der Baumschicht (ca. 10 – 12 m hoch) vorwiegend Bergahorn, Grauerlen, Eschen; in der Strauchschicht Pfaffenhütchen, Holunder; Gewässeraufnahmepunkt: 8;
Bearbeiter: B. Weilhartner

lfd. Nummer: **383** Fläche: in m² **772** Länge in m: **0**
Bestandestyp: **0104 Laubwald/Laubholzforst**
Charakteristik:
Bearbeiter: B. Weilhartner

lfd. Nummer: **384** Fläche: in m² **16925** Länge in m: **0**
Bestandestyp: **0202 Uferbegleitgehölz**
Charakteristik: Beidseitiges Uferbegleitgehölz entlang des Pramauer Baches: in der Baumschicht vorwiegend Weiden, Eschen, Linden, punktuell wurden Hainbuchen angepflanzt; Strauchschicht mit Hasel, weiters Schwarzerlen; Gewässeraufnahmepunkt: 5;
Bearbeiter: B. Weilhartner

lfd. Nummer: **385** Fläche: in m² **2704** Länge in m: **0**
Bestandestyp: **0204 Streuobstbestand (Streuobstwiese/-weide, Obstbaumreihen)**
Charakteristik:
Bearbeiter: B. Weilhartner

lfd. Nummer: **386** Fläche: in m² **924** Länge in m: **0**
Bestandestyp: **0204 Streuobstbestand (Streuobstwiese/-weide, Obstbaumreihen)**
Charakteristik:
Bearbeiter: B. Weilhartner

lfd. Nummer: **387** Fläche: in m² **423** Länge in m: **0**
Bestandestyp: **0104 Laubwald/Laubholzforst**
Charakteristik:
Bearbeiter: B. Weilhartner

lfd. Nummer: **388** Fläche: in m² **90080** Länge in m: **0**
Bestandestyp: **0104 Laubwald/Laubholzforst**
Charakteristik:
Bearbeiter: B. Weilhartner

lfd. Nummer: **389** Fläche: in m² **16019** Länge in m: **0**
Bestandestyp: **0202 Uferbegleitgehölz**
Charakteristik: Uferbegleitgehölz (beidseitig): Bachbett ca. 0,5 m breit, in der Baumschicht (15 m hoch) vorwiegend Eschen, Stieleichen, Schwarzerlen; in der Strauchschicht Hasel, Schwarzerlen, Pfaffenhütchen, Stieleichen; Gewässeraufnahmepunkt: 12;
Bearbeiter: B. Weilhartner

lfd. Nummer: **390** Fläche: in m² **350** Länge in m: **50**
Bestandestyp: **0203 Heckenzug**
Charakteristik:
Bearbeiter: B. Weilhartner

lfd. Nummer: **391** Fläche: in m² **570** Länge in m: **95**
Bestandestyp: **0202 Uferbegleitgehölz**
Charakteristik: Uferbegleitgehölz entlang eines Altarmes der Pram: Bachbett ca. 3 m breit: in der Baumschicht (5 – 15 m hoch) vorwiegend Eschen, Linden, Schwarzerlen, Pappeln; in der Strauchschicht Roter Hartriegel, Stieleichen sowie viele Weiden; Gewässeraufnahmepunkt: 27;
Bearbeiter: B. Weilhartner

lfd. Nummer: **392** Fläche: in m² **456** Länge in m: **152**
Bestandestyp: **0202 Uferbegleitgehölz**
Charakteristik: Uferbegleitgehölz entlang eines Altarmes der Pram: Bachbett ca. 3 m breit: in der Baumschicht (5 – 15 m hoch) vorwiegend Eschen, Linden, Schwarzerlen, Pappeln; in der Strauchschicht Roter Hartriegel, Stieleichen sowie viele Weiden; Gewässeraufnahmepunkt: 27;
Bearbeiter: B. Weilhartner

lfd. Nummer: **393** Fläche: in m² **108** Länge in m: **36**
Bestandestyp: **0202 Uferbegleitgehölz**
Charakteristik: Uferbegleitgehölz vor kurzem auf Stock gesetzt, Bachbett ca. 0,5 m breit: Uferbegleitgehölz besteht ausschließlich aus strauchförmigen Weiden (2 – 3 m hoch) und ist nur auf der rechten Seite vorhanden, sehr viele Brennnesseln; Gewässeraufnahmepunkt: 1;
Bearbeiter: B. Weilhartner

lfd. Nummer: **394** Fläche: in m² **408** Länge in m: **102**
Bestandestyp: **0203 Heckenzug**
Charakteristik:
Bearbeiter: B. Weilhartner

lfd. Nummer: **395** Fläche: in m² **1340** Länge in m: **335**
Bestandestyp: **0206 Baumreihe, Allee**
Charakteristik:
Bearbeiter: B. Weilhartner

lfd. Nummer: **396** Fläche: in m² **2975** Länge in m: **425**
Bestandestyp: **0203 Heckenzug**
Charakteristik:
Bearbeiter: B. Weilhartner

lfd. Nummer: **397** Fläche: in m² **136** Länge in m: **68**
Bestandestyp: **0203 Heckenzug**
Charakteristik:
Bearbeiter: B. Weilhartner

lfd. Nummer:	**398**	Fläche: in m²	**82**	Länge in m:	**41**
Bestandestyp:	**0202 Uferbegleitgehölz**				
Charakteristik:	Einseitiges Uferbegleitgehölz entlang eines schmalen Entwässerungsgrabens, Bachbettbreite ca. 0,5 m: eine Reihe mit Schwarzerlen, 5 m hoch; Gewässeraufnahmepunkt: 11;				
	Bearbeiter:	B. Weilhartner			

lfd. Nummer:	**399**	Fläche: in m²	**308**	Länge in m:	**77**
Bestandestyp:	**0203 Heckenzug**				
Charakteristik:					
	Bearbeiter:	B. Weilhartner			

lfd. Nummer:	**400**	Fläche: in m²	**180**	Länge in m:	**90**
Bestandestyp:	**0203 Heckenzug**				
Charakteristik:					
	Bearbeiter:	B. Weilhartner			

lfd. Nummer:	**401**	Fläche: in m²	**236**	Länge in m:	**118**
Bestandestyp:	**0206 Baumreihe, Allee**				
Charakteristik:					
	Bearbeiter:	B. Weilhartner			

lfd. Nummer:	**402**	Fläche: in m²	**238**	Länge in m:	**596**
Bestandestyp:	**0402 Fließendes Gewässer**				
Charakteristik:	Schmaler Entwässerungsgraben: ca. 0,3 – 0.5 m breit, mäandrierender Verlauf, langsame Fließgeschwindigkeit, max. sandiges Sohlsubstrat, Uferbegleitgehölz beidseitig vorhanden, dehnt sich im Unterlauf zu einem Laubwald aus; Gewässeraufnahmepunkt: 7;				
	Bearbeiter:	B. Weilhartner			

lfd. Nummer:	**403**	Fläche: in m²	**345**	Länge in m:	**69**
Bestandestyp:	**0203 Heckenzug**				
Charakteristik:					
	Bearbeiter:	B. Weilhartner			

lfd. Nummer:	**404**	Fläche: in m²	**245**	Länge in m:	**49**
Bestandestyp:	**0203 Heckenzug**				
Charakteristik:					
	Bearbeiter:	B. Weilhartner			

lfd. Nummer:	**405**	Fläche: in m²	**132**	Länge in m:	**44**
Bestandestyp:	**0206 Baumreihe, Allee**				
Charakteristik:					
	Bearbeiter:	B. Weilhartner			

lfd. Nummer:	**406**	Fläche: in m²	**194**	Länge in m:	**387**
Bestandestyp:	**0402 Fließendes Gewässer**				
Charakteristik:	Bach fließt innerhalb Wald, Lage auf Basis ÖK;				
	Bearbeiter:	B. Weilhartner			

lfd. Nummer:	**407**	Fläche: in m²	**558**	Länge in m:	**186**
Bestandestyp:	**0206 Baumreihe, Allee**				
Charakteristik:					
	Bearbeiter:	B. Weilhartner			

lfd. Nummer:	**408**	Fläche: in m²	**168**	Länge in m:	**56**
Bestandestyp:	**0206 Baumreihe, Allee**				
Charakteristik:					
	Bearbeiter:	B. Weilhartner			

lfd. Nummer: **409** Fläche: in m² **135** Länge in m: **270**
Bestandestyp: **0402 Fließendes Gewässer**
Charakteristik: Zubringer des Pramauer Baches: Bach fließt in einem v-förmigen Geländegraben, Graben ist ca. 3 m tief ins Gelände eingeschnitten, Bachbett ca. 0,5 m breit, langsame Fließgeschwindigkeit (schmaler Entwässerungsgraben), beidseitig mit Uferbegleitgehölz umgeben, sehr feinkörniges, max. sandiges Sohlsubstrat; Gewässeraufnahmepunkt: 6;
Bearbeiter: B. Weilhartner

lfd. Nummer: **410** Fläche: in m² **1643** Länge in m: **1095**
Bestandestyp: **0402 Fließendes Gewässer**
Charakteristik: Pramauer Bach: Bachbett ca. 1 – 2 m breit, Kiesbänke, Gerinne ist ca. 1 m breit, relativ langsame Fließgeschwindigkeit, Bach ist ca. 0,5 m tief ins Gelände eingeschnitten, Uferbegleitgehölz beidseitig, Bach mäandriert innerhalb dieses 2 m breiten Bachbettes (Kiese bis 10 cm), Wurzelbereiche teilweise unterspült; Gewässeraufnahmepunkt: 5;
Bearbeiter: B. Weilhartner

lfd. Nummer: **411** Fläche: in m² **264** Länge in m: **88**
Bestandestyp: **0206 Baumreihe, Allee**
Charakteristik:
Bearbeiter: B. Weilhartner

lfd. Nummer: **412** Fläche: in m² **361** Länge in m: **722**
Bestandestyp: **0402 Fließendes Gewässer**
Charakteristik: Schmaler Bach: Bachbett ca. 0,5 m breit (sehr feinkörniges, max. sandiges Sohlsubstrat), langsame Fließgeschwindigkeit, fast stehendes Gewässer, beidseitiges Uferbegleitgehölz, auf einer Seite befindet sich eine 2 m hohe Böschung; Gewässeraufnahmepunkt: 10;
Bearbeiter: B. Weilhartner

lfd. Nummer: **413** Fläche: in m² **108** Länge in m: **215**
Bestandestyp: **0402 Fließendes Gewässer**
Charakteristik: Bach fließt innerhalb Wald, ein Abschnitt verrohrt;
Bearbeiter: B. Weilhartner

lfd. Nummer: **414** Fläche: in m² **106** Länge in m: **53**
Bestandestyp: **0206 Baumreihe, Allee**
Charakteristik:
Bearbeiter: B. Weilhartner

lfd. Nummer: **415** Fläche: in m² **496** Länge in m: **991**
Bestandestyp: **0402 Fließendes Gewässer**
Charakteristik: Bach fließt innerhalb Wald, Lage auf Basis ÖK;
Bearbeiter: B. Weilhartner

lfd. Nummer: **416** Fläche: in m² **150** Länge in m: **500**
Bestandestyp: **0402 Fließendes Gewässer**
Charakteristik: Bach fließt innerhalb Wald, Lage auf Basis ÖK;
Bearbeiter: B. Weilhartner

lfd. Nummer: **417** Fläche: in m² **1111** Länge in m: **1111**
Bestandestyp: **0402 Fließendes Gewässer**
Charakteristik: Laufenbach: Bachbett ca. 1 – 1,20 m breit, Kiesbänke (bis 10 – 15 cm), tiefere Stillwasserbereiche, Gerinne hat eine Breite zwischen 0,3 – 1 m, ca. 0,3 m tief ins Gelände eingeschnitten, beidseitiges Uferbegleitgehölz, dehnt sich zu Laubwald aus; Gewässeraufnahmepunkt: 2;
Bearbeiter: B. Weilhartner

lfd. Nummer: **418** Fläche: in m² **263** Länge in m: **526**
Bestandestyp: **0402 Fließendes Gewässer**
Charakteristik: Zubringer des Laufenbaches: Bachbett ca. 0,5 m breit, ca. 0,5 m tief ins Gelände eingeschnitten, fast stehendes Gewässer, Bach fließt innerhalb Laubwald, nur kurzer Abschnitt mit Uferbegleitgehölz; Gewässeraufnahmepunkt: 1;
Bearbeiter: B. Weilhartner

lfd. Nummer: **419** Fläche: in m² **23** Länge in m: **77**
Bestandestyp: **0402 Fließendes Gewässer**
Charakteristik: Bach fließt innerhalb Wald, Lage auf Basis ÖK;
Bearbeiter: B. Weilhartner

lfd. Nummer: **420** Fläche: in m² **2265** Länge in m: **1742**
Bestandestyp: **0402 Fließendes Gewässer**
Charakteristik: Schratzbach: Bachbett ca. 1 – 1,5 m breit, Bachbett ist ca. 0,5 m tief ins Gelände eingeschnitten, Uferbegleitgehölz beidseitig ausgebildet, Wurzelbereiche teilweise unterspült, relativ langsame Fließgeschwindigkeit, fließt größtenteils innerhalb Wald; Gewässeraufnahmepunkt: 3;
Bearbeiter: B. Weilhartner

lfd. Nummer: **421** Fläche: in m² **195** Länge in m: **65**
Bestandestyp: **0206 Baumreihe, Allee**
Charakteristik:
Bearbeiter: B. Weilhartner

lfd. Nummer: **422** Fläche: in m² **126** Länge in m: **42**
Bestandestyp: **0203 Heckenzug**
Charakteristik:
Bearbeiter: B. Weilhartner

lfd. Nummer: **423** Fläche: in m² **910** Länge in m: **130**
Bestandestyp: **0203 Heckenzug**
Charakteristik:
Bearbeiter: B. Weilhartner

lfd. Nummer: **424** Fläche: in m² **952** Länge in m: **136**
Bestandestyp: **0203 Heckenzug**
Charakteristik:
Bearbeiter: B. Weilhartner

lfd. Nummer: **425** Fläche: in m² **189** Länge in m: **63**
Bestandestyp: **0206 Baumreihe, Allee**
Charakteristik:
Bearbeiter: B. Weilhartner

lfd. Nummer: **426** Fläche: in m² **348** Länge in m: **871**
Bestandestyp: **0402 Fließendes Gewässer**
Charakteristik: Bach: Bachbett ca. 0,3 bis 0,5 m breit, langsame Fließgeschwindigkeit, fast stehendes Gewässer, sehr schön mäandrierend, fließt innerhalb Laubwald; ein Abschnitt verrohrt, fließt im Ober- und Unterlauf durch Laubwald; Gewässeraufnahmepunkt: 13;
Bearbeiter: B. Weilhartner

lfd. Nummer: **427** Fläche: in m² **699** Länge in m: **233**
Bestandestyp: **0203 Heckenzug**
Charakteristik:
Bearbeiter: B. Weilhartner

lfd. Nummer: **428** Fläche: in m² **508** Länge in m: **127**
Bestandestyp: **0203 Heckenzug**
Charakteristik:
Bearbeiter: B. Weilhartner

lfd. Nummer: **429** Fläche: in m² **424** Länge in m: **106**
Bestandestyp: **0203 Heckenzug**
Charakteristik:
Bearbeiter: B. Weilhartner

lfd. Nummer: **430** Fläche: in m² **159** Länge in m: **53**
Bestandestyp: **0203 Heckenzug**
Charakteristik:
Bearbeiter: B. Weilhartner

lfd. Nummer: **431** Fläche: in m² **368** Länge in m: **92**
Bestandestyp: **0203 Heckenzug**
Charakteristik:
Bearbeiter: B. Weilhartner

lfd. Nummer: **432** Fläche: in m² **212** Länge in m: **106**
Bestandestyp: **0206 Baumreihe, Allee**
Charakteristik:
Bearbeiter: B. Weilhartner

lfd. Nummer: **433** Fläche: in m² **51** Länge in m: **51**
Bestandestyp: **0206 Baumreihe, Allee**
Charakteristik:
Bearbeiter: B. Weilhartner

lfd. Nummer: **434** Fläche: in m² **649** Länge in m: **1298**
Bestandestyp: **0402 Fließendes Gewässer**
Charakteristik: Bach: Bachbett ca. 0,5 m breit, mäandriert, ca. 1 m tief ins Gelände eingeschnitten, beidseitig mit Uferbegleitgehölz umgeben (Ausdehnung zu Waldflächen), sehr langsame Fließgeschwindigkeit; Gewässeraufnahmepunkt: 12;
Bearbeiter: B. Weilhartner

lfd. Nummer: **435** Fläche: in m² **37** Länge in m: **37**
Bestandestyp: **0206 Baumreihe, Allee**
Charakteristik:
Bearbeiter: B. Weilhartner

lfd. Nummer: **436** Fläche: in m² **804** Länge in m: **134**
Bestandestyp: **0203 Heckenzug**
Charakteristik:
Bearbeiter: B. Weilhartner

lfd. Nummer: **437** Fläche: in m² **183** Länge in m: **365**
Bestandestyp: **0402 Fließendes Gewässer**
Charakteristik: Schmaler Entwässerungsgraben, Bachbettbreite ca. 0,5 m, einseitiges Uferbegleitgehölz (eine Reihe mit Schwarzerlen, 5 m hoch), fließt im Oberlauf innerhalb Wald; Gewässeraufnahmepunkt: 11;
Bearbeiter: B. Weilhartner

lfd. Nummer: **438** Fläche: in m² **553** Länge in m: **79**
Bestandestyp: **0203 Heckenzug**
Charakteristik:
Bearbeiter: B. Weilhartner

lfd. Nummer: **439** Fläche: in m² **2882** Länge in m: **1921**
Bestandestyp: **0402 Fließendes Gewässer**
Charakteristik: Pramauerbach: Bachbett ca. 1–2 m breit, langsame Fließgeschwindigkeit, ca. 0,5 m tief ins Gelände eingeschnitten, beidseitiges Uferbegleitgehölz, Wurzelbereiche teilweise unterspült, schöne Mäandrierung; Gewässeraufnahmepunkt: 8;
Bearbeiter: B. Weilhartner

lfd. Nummer: **440** Fläche: in m² **930** Länge in m: **620**
Bestandestyp: **0402 Fließendes Gewässer**
Charakteristik: Pramauerbach: Bachbett ca. 1 – 2 m breit, Ufer sind relativ steil, ca. 0,5 m tief ins Gelände eingeschnitten, Uferbegleitgehölz beidseitig sehr schmal ausgebildet, Abschnitt ohne Uferbegleitgehölz, vereinzelt größere Steine an den Uferböschungen, keine Strukturierung; Gewässeraufnahmepunkt: 19;
Bearbeiter: B. Weilhartner

lfd. Nummer: **441** Fläche: in m² **1170** Länge in m: **390**
Bestandestyp: **0202 Uferbegleitgehölz**
Charakteristik: Uferbegleitgehölz entlang eines Altarmes des Pfudabaches: in der Baumschicht vorwiegend Schwarzerlen, Eschen, Weiden, in der Strauchschicht sehr viele Weiden (Naturdenkmal), Traubenkirsche; Gewässeraufnahmepunkt: 24;
Bearbeiter: B. Weilhartner

lfd. Nummer: **442** Fläche: in m² **3180** Länge in m: **795**
Bestandestyp: **0402 Fließendes Gewässer**
Charakteristik: Pfudabach: Bachbett zwischen 3 – 5 m breit, Ufer sind punktuell mit Granitblöcken gesichert, ansonsten sehr steile Ufer, Uferböschungen ca. 1 m hoch, langsame Fließgeschwindigkeit, sehr feines Sohlsubstrat, Uferbegleitgehölz beidseitig vorhanden, im Bereich des Aufnahmepunktes befindet sich ein Altarm dieses Baches; Gewässeraufnahmepunkt: 23;
Bearbeiter: B. Weilhartner

lfd. Nummer: **443** Fläche: in m² **1663** Länge in m: **665**
Bestandestyp: **0402 Fließendes Gewässer**
Charakteristik: Bach: zum Zeitpunkt der Kartierung trocken liegend (punktuell Restbereiche mit stehendem Wasser), Bachbett ca. 2 – 3 m breit, ca. 0,5 m tief ins Gelände eingeschnitten, Uferböschungen sind relativ steil, beidseitig Uferbegleitgehölz vorhanden; Gewässeraufnahmepunkt: 16;
Bearbeiter: B. Weilhartner

lfd. Nummer: **444** Fläche: in m² **157** Länge in m: **313**
Bestandestyp: **0402 Fließendes Gewässer**
Charakteristik: Bach: ca. 0,5 m breit, sehr langsame Fließgeschwindigkeit, der Bach fließt innerhalb einer Geländemulde, dichter Bewuchs; im Oberlauf ohne Uferbegleitgehölz; Gewässeraufnahmepunkt: 15;
Bearbeiter: B. Weilhartner

lfd. Nummer: **445** Fläche: in m² **746** Länge in m: **373**
Bestandestyp: **0402 Fließendes Gewässer**
Charakteristik: Zubringer der Pram: Bachbett ca. 2 m breit, Uferbegleitgehölz beidseitig ausgebildet, fast stehendes Gewässer, ca. 1 m tief ins Gelände eingeschnitten; Gewässeraufnahmepunkt: 31;
Bearbeiter: B. Weilhartner

lfd. Nummer: **446** Fläche: in m² **136** Länge in m: **34**
Bestandestyp: **0203 Heckenzug**
Charakteristik:
Bearbeiter: B. Weilhartner

lfd. Nummer: **447** Fläche: in m² **324** Länge in m: **81**
Bestandestyp: **0203 Heckenzug**
Charakteristik:
Bearbeiter: B. Weilhartner

lfd. Nummer: **448** Fläche: in m² **281** Länge in m: **402**
Bestandestyp: **0402 Fließendes Gewässer**
Charakteristik: Bach: Bachbett ca. 0,5 – 1 m breit, leicht mäandrierend, fast stehendes Gewässer (sehr feinkörniges, max. sandiges Substrat), ca. 0,5 m tief ins Gelände eingeschnitten, Uferbegleitgehölz beidseitig ausgebildet; Gewässeraufnahmepunkt: 34;
Bearbeiter: B. Weilhartner

lfd. Nummer: **449** Fläche: in m² **4645** Länge in m: **929**
Bestandestyp: **0202 Uferbegleitgehölz**
Charakteristik: Uferbegleitgehölz entlang der Pram: Flussbett ca. 15 m breit: in der Baumschicht (14 m hoch) vorwiegend Pappeln, Weiden, Schwarzerlen, Stieleichen, Spitzahorn, Traubenkirschen; Strauchschicht mit Weiden, Feldahorn, Pfaffenhütchen, Schwarzerlen; Gewässeraufnahmepunkt: 33;
Bearbeiter: B. Weilhartner

lfd. Nummer: **450** Fläche: in m² **20** Länge in m: **20**
Bestandestyp: **0206 Baumreihe, Allee**
Charakteristik:
Bearbeiter: B. Weilhartner

lfd. Nummer: **451** Fläche: in m² **74** Länge in m: **37**
Bestandestyp: **0206 Baumreihe, Allee**
Charakteristik:
Bearbeiter: B. Weilhartner

lfd. Nummer: **452** Fläche: in m² **58** Länge in m: **29**
Bestandestyp: **0206 Baumreihe, Allee**
Charakteristik:
Bearbeiter: B. Weilhartner

lfd. Nummer: **453** Fläche: in m² **81** Länge in m: **81**
Bestandestyp: **0206 Baumreihe, Allee**
Charakteristik:
Bearbeiter: B. Weilhartner

lfd. Nummer: **454** Fläche: in m² **204** Länge in m: **68**
Bestandestyp: **0203 Heckenzug**
Charakteristik:
Bearbeiter: B. Weilhartner

lfd. Nummer: **455** Fläche: in m² **164** Länge in m: **82**
Bestandestyp: **0206 Baumreihe, Allee**
Charakteristik:
Bearbeiter: B. Weilhartner

lfd. Nummer: **456** Fläche: in m² **1271** Länge in m: **1271**
Bestandestyp: **0402 Fließendes Gewässer**
Charakteristik: Bach: Bachbett ca. 1 – 1,5 m breit, langsame Fließgeschwindigkeit (sehr feinkörniges Sohlsubstrat) beidseitig mit Uferbegleitgehölz umgeben, größere Granitsteine im Bachbett zur Strukturierung, Wurzelbereiche teilweise unterspült, vereinzelt Sand- bzw. Kiesbänke (Körnung bis 3 cm); Gewässeraufnahmepunkt: 41;
Bearbeiter: B. Weilhartner

lfd. Nummer: **457** Fläche: in m² **672** Länge in m: **96**
Bestandestyp: **0206 Baumreihe, Allee**
Charakteristik:
Bearbeiter: B. Weilhartner

lfd. Nummer: **458** Fläche: in m² **99** Länge in m: **33**
Bestandestyp: **0206 Baumreihe, Allee**
Charakteristik:
Bearbeiter: B. Weilhartner

lfd. Nummer: **459** Fläche: in m² **99** Länge in m: **33**
Bestandestyp: **0206 Baumreihe, Allee**
Charakteristik:
Bearbeiter: B. Weilhartner

lfd. Nummer: **460** Fläche: in m² **392** Länge in m: **560**
Bestandestyp: **0402 Fließendes Gewässer**
Charakteristik: Etzelsdorfer Bach: Bachbett ca. 0,75 m breit, leicht mäandrierend, beidseitiges Uferbegleitgehölz, punktuell kleinere Kiesbänke mit feiner Körnung (bis 2 cm), langsame Fließgeschwindigkeit, ca. 0,5 m tief ins Gelände eingeschnitten; Gewässeraufnahmepunkt: 40;
Bearbeiter: B. Weilhartner

lfd. Nummer: **461** Fläche: in m² **170** Länge in m: **567**
Bestandestyp: **0402 Fließendes Gewässer**
Charakteristik: Bach fließt innerhalb Wald, Lage auf Basis ÖK;
Bearbeiter: B. Weilhartner

lfd. Nummer: **462** Fläche: in m² **75** Länge in m: **75**
Bestandestyp: **0206 Baumreihe, Allee**
Charakteristik:
Bearbeiter: B. Weilhartner

lfd. Nummer: **463** Fläche: in m² **232** Länge in m: **232**
Bestandestyp: **0206 Baumreihe, Allee**
Charakteristik:
Bearbeiter: B. Weilhartner

lfd. Nummer: **464** Fläche: in m² **744** Länge in m: **186**
Bestandestyp: **0206 Baumreihe, Allee**
Charakteristik:
Bearbeiter: B. Weilhartner

lfd. Nummer: **465** Fläche: in m² **135** Länge in m: **45**
Bestandestyp: **0206 Baumreihe, Allee**
Charakteristik:
Bearbeiter: B. Weilhartner

lfd. Nummer: **466** Fläche: in m² **194** Länge in m: **97**
Bestandestyp: **0206 Baumreihe, Allee**
Charakteristik:
Bearbeiter: B. Weilhartner

lfd. Nummer: **467** Fläche: in m² **1332** Länge in m: **333**
Bestandestyp: **0202 Uferbegleitgehölz**
Charakteristik: Uferbegleitgehölz im Bereich eines Altarmes der Pram: in der Baumschicht (3 – 8 m hoch) überwiegend Weiden, Eschen, Schwarzerlen, Grauerlen, Pappeln, in der Strauchschicht Eschen, Weiden; Gewässeraufnahmepunkt: 21;
Bearbeiter: B. Weilhartner

lfd. Nummer: **468** Fläche: in m² **1368** Länge in m: **342**
Bestandestyp: **0202 Uferbegleitgehölz**
Charakteristik: Uferbegleitgehölz im Bereich eines Altarmes der Pram: in der Baumschicht (ca. 10 m hoch) vorwiegend Weiden, Traubenkirschen, Schwarzerlen; in der Strauchschicht Pfaffenhütchen, Schwarzer Holunder; Gewässeraufnahmepunkt: 20;
Bearbeiter: B. Weilhartner

lfd. Nummer: **469** Fläche: in m² **197** Länge in m: **197**
Bestandestyp: **0206 Baumreihe, Allee**
Charakteristik:
Bearbeiter: B. Weilhartner

lfd. Nummer: **470** Fläche: in m² **52** Länge in m: **26**
Bestandestyp: **0206 Baumreihe, Allee**
Charakteristik:
Bearbeiter: B. Weilhartner

lfd. Nummer: **471** Fläche: in m² **2706** Länge in m: **1353**
Bestandestyp: **0402 Fließendes Gewässer**
Charakteristik: Rainbach: Bachbett ca. 2 m breit, beidseitig mit Uferbegleitgehölz umgeben, im Oberlauf Ausdehnung zum Laubwald, Bach ist ca. 1 m tief ins Gelände eingeschnitten, Uferbereiche relativ steil, langsame Fließgeschwindigkeit, sehr feinkörniges Sohlsubstrat; Gewässeraufnahmepunkt: 22;
Bearbeiter: B. Weilhartner

lfd. Nummer: **472** Fläche: in m² **171** Länge in m: **57**
Bestandestyp: **0206 Baumreihe, Allee**
Charakteristik:
Bearbeiter: B. Weilhartner

lfd. Nummer: **473** Fläche: in m² **70** Länge in m: **232**
Bestandestyp: **0402 Fließendes Gewässer**
Charakteristik: Bach fließt innerhalb Wald, Lage auf Basis ÖK;
Bearbeiter: B. Weilhartner

lfd. Nummer: **474** Fläche: in m² **358** Länge in m: **716**
Bestandestyp: **0402 Fließendes Gewässer**
Charakteristik: Bach fließt innerhalb Wald, Lage auf Basis ÖK;
Bearbeiter: B. Weilhartner

lfd. Nummer: **475** Fläche: in m² **392** Länge in m: **1305**
Bestandestyp: **0402 Fließendes Gewässer**
Charakteristik: Bach fließt innerhalb Wald, Lage auf Basis ÖK;
Bearbeiter: B. Weilhartner

lfd. Nummer: **476** Fläche: in m² **316** Länge in m: **631**
Bestandestyp: **0402 Fließendes Gewässer**
Charakteristik: Bach fließt innerhalb Wald, Lage auf Basis ÖK;
Bearbeiter: B. Weilhartner

lfd. Nummer: **477** Fläche: in m² **177** Länge in m: **59**
Bestandestyp: **0206 Baumreihe, Allee**
Charakteristik:
Bearbeiter: B. Weilhartner

lfd. Nummer: **478** Fläche: in m² **105** Länge in m: **35**
Bestandestyp: **0206 Baumreihe, Allee**
Charakteristik:
Bearbeiter: B. Weilhartner

lfd. Nummer: **479** Fläche: in m² **210** Länge in m: **70**
Bestandestyp: **0206 Baumreihe, Allee**
Charakteristik:
Bearbeiter: B. Weilhartner

lfd. Nummer: **480** Fläche: in m² **124** Länge in m: **413**
Bestandestyp: **0402 Fließendes Gewässer**
Charakteristik: Bach: zum Zeitpunkt der Kartierung trocken liegend, u-förmiger Geländegraben, kein eigentliches Bachbett ersichtlich; Gewässeraufnahmepunkt: 57;
Bearbeiter: B. Weilhartner

lfd. Nummer: **481** Fläche: in m² **279** Länge in m: **93**
Bestandestyp: **0206 Baumreihe, Allee**
Charakteristik:
Bearbeiter: B. Weilhartner

lfd. Nummer: **482** Fläche: in m² **136** Länge in m: **68**
Bestandestyp: **0206 Baumreihe, Allee**
Charakteristik:
Bearbeiter: B. Weilhartner

lfd. Nummer: **483** Fläche: in m² **126** Länge in m: **63**
Bestandestyp: **0206 Baumreihe, Allee**
Charakteristik:
Bearbeiter: B. Weilhartner

lfd. Nummer: **484** Fläche: in m² **517** Länge in m: **862**
Bestandestyp: **0402 Fließendes Gewässer**
Charakteristik: Bach: Bachbett ca. 0,3 – 1 m breit, sehr stark mäandrierend, mit Ästen bzw. durch Wurzeln strukturiert; sehr feinkörniges, max. sandiges Substrat; bis 0,5 m tief ins Gelände eingeschnitten, Uferbegleitgehölz beidseitig ausgebildet, Bach mäandriert innerhalb dieses Uferbegleitgehölzes, im Unterlauf ist dieser Bach ohne Uferbegleitgehölz; Gewässeraufnahmepunkt: 55;
Bearbeiter: B. Weilhartner

lfd. Nummer: **485** Fläche: in m² **198** Länge in m: **330**
Bestandestyp: **0402 Fließendes Gewässer**
Charakteristik: Eggenberger Bach: Bachbett ca. 0,3 – 0,5 m breit, gute Strukturierung durch kleinere und größere Steine, abschnittsweise größere Granitblöcke (bis 40 cm), leichte Mäandrierung, beidseitiges Uferbegleitgehölz, ca. 0,5 m tief ins Gelände eingeschnitten, Sohlsubstrat zwischen 0 und 15 cm; Gewässeraufnahmepunkt: 56;
Bearbeiter: B. Weilhartner

lfd. Nummer: **486** Fläche: in m² **275** Länge in m: **549**
Bestandestyp: **0402 Fließendes Gewässer**
Charakteristik: Bach fließt innerhalb Wald, Lage auf Basis ÖK;
Bearbeiter: B. Weilhartner

lfd. Nummer: **487** Fläche: in m² **45** Länge in m: **150**
Bestandestyp: **0402 Fließendes Gewässer**
Charakteristik: Bach: Bachbett ca. 0,3 m breit, schmaler Graben, fließt in einem u-förmigen Geländegraben, mit Laubwald umgeben, sehr langsame Fließgeschwindigkeit (fast stehend), im Unterlauf ist der Bach vollständig verrohrt; Gewässeraufnahmepunkt: 58;
Bearbeiter: B. Weilhartner

lfd. Nummer: **488** Fläche: in m² **93** Länge in m: **310**
Bestandestyp: **0402 Fließendes Gewässer**
Charakteristik: Bach fließt innerhalb Wald, Lage auf Basis ÖK;
Bearbeiter: B. Weilhartner

lfd. Nummer: **489** Fläche: in m² **501** Länge in m: **1002**
Bestandestyp: **0402 Fließendes Gewässer**
Charakteristik: Bach fließt innerhalb Wald, Lage auf Basis ÖK;
Bearbeiter: B. Weilhartner

lfd. Nummer: **490** Fläche: in m² **90** Länge in m: **45**
Bestandestyp: **0206 Baumreihe, Allee**
Charakteristik:
Bearbeiter: B. Weilhartner

lfd. Nummer: **491** Fläche: in m² **516** Länge in m: **1031**
Bestandestyp: **0402 Fließendes Gewässer**
Charakteristik: Bach fließt innerhalb Wald, Lage auf Basis ÖK;
Bearbeiter: B. Weilhartner

lfd. Nummer: **492** Fläche: in m² **2599** Länge in m: **1999**
Bestandestyp: **0402 Fließendes Gewässer**
Charakteristik: Bach: sehr schön mäandrierend, Bachbett ca. 1 – 1,5 m breit, Uferböschung 1 m hoch, mit Uferbegleitgehölz bestockt, keine besondere Strukturierung, langsame Fließgeschwindigkeit, Sohlsubstrat bis 5 cm, beidseitiges Uferbegleitgehölz; Gewässeraufnahmepunkt: 44;
Bearbeiter: B. Weilhartner

lfd. Nummer: **493** Fläche: in m² **438** Länge in m: **73**
Bestandestyp: **0203 Heckenzug**
Charakteristik:
Bearbeiter: B. Weilhartner

lfd. Nummer: **494** Fläche: in m² **168** Länge in m: **56**
Bestandestyp: **0206 Baumreihe, Allee**
Charakteristik:
Bearbeiter: B. Weilhartner

lfd. Nummer: **495** Fläche: in m² **162** Länge in m: **54**
Bestandestyp: **0206 Baumreihe, Allee**
Charakteristik:
Bearbeiter: B. Weilhartner

lfd. Nummer: **496** Fläche: in m² **436** Länge in m: **109**
Bestandestyp: **0203 Heckenzug**
Charakteristik: Hecke Neuanlage im Bereich einer 1 m hohen Böschung (Hangbereich);
Bearbeiter: B. Weilhartner

lfd. Nummer: **497** Fläche: in m² **45** Länge in m: **45**
Bestandestyp: **0206 Baumreihe, Allee**
Charakteristik:
Bearbeiter: B. Weilhartner

lfd. Nummer: **498** Fläche: in m² **260** Länge in m: **65**
Bestandestyp: **0206 Baumreihe, Allee**
Charakteristik:
Bearbeiter: B. Weilhartner

lfd. Nummer: **499** Fläche: in m² **156** Länge in m: **78**
Bestandestyp: **0206 Baumreihe, Allee**
Charakteristik:
Bearbeiter: B. Weilhartner

lfd. Nummer: **500** Fläche: in m² **258** Länge in m: **860**
Bestandestyp: **0402 Fließendes Gewässer**
Charakteristik: Bach fließt innerhalb Wald, ein Abschnitt verrohrt;
Bearbeiter: B. Weilhartner

lfd. Nummer: **501** Fläche: in m² **308** Länge in m: **77**
Bestandestyp: **0203 Heckenzug**
Charakteristik:
Bearbeiter: B. Weilhartner

lfd. Nummer: **502** Fläche: in m² **336** Länge in m: **112**
Bestandestyp: **0203 Heckenzug**
Charakteristik: Hecke Neuanlage im Bereich einer 1 m hohen Böschung (Hangbereich);
Bearbeiter: B. Weilhartner

lfd. Nummer: **503** Fläche: in m² **201** Länge in m: **670**
Bestandestyp: **0402 Fließendes Gewässer**
Charakteristik: Schmaler Wiesengraben ohne Uferbegleitgehölz, punktuell mit Binsen, Mädesüß, Wiese geht direkt bis zum Bach, fließt im Oberlauf innerhalb Nadelwald; Gewässeraufnahmepunkt: 48;
Bearbeiter: B. Weilhartner

lfd. Nummer: **504** Fläche: in m² **1764** Länge in m: **1764**
Bestandestyp: **0402 Fließendes Gewässer**
Charakteristik: Uferbegleitgehölz entlang des Biberbaches: Bachbett ca. 1 m breit, in der Baumschicht (8 – 10 m hoch) vorwiegend Eschen, Schwarzerlen; Strauchschicht mit Schwarzem Holunder, Pfaffenhütchen; Gewässeraufnahmepunkt: 53;
Bearbeiter: B. Weilhartner

lfd. Nummer: **505** Fläche: in m² **275** Länge in m: **550**
Bestandestyp: **0402 Fließendes Gewässer**
Charakteristik: Bach fließt innerhalb Wald, ein Abschnitt verrohrt;
Bearbeiter: B. Weilhartner

lfd. Nummer: **506** Fläche: in m² **67** Länge in m: **224**
Bestandestyp: **0402 Fließendes Gewässer**
Charakteristik:
Bearbeiter: B. Weilhartner

lfd. Nummer: **507** Fläche: in m² **55** Länge in m: **184**
Bestandestyp: **0402 Fließendes Gewässer**
Charakteristik: Bach fließt innerhalb Wald, ein Abschnitt verrohrt;
Bearbeiter: B. Weilhartner

lfd. Nummer: **508** Fläche: in m² **35** Länge in m: **115**
Bestandestyp: **0402 Fließendes Gewässer**
Charakteristik: Bach fließt innerhalb Wald, ein Abschnitt verrohrt;
Bearbeiter: B. Weilhartner

lfd. Nummer: **509** Fläche: in m² **120** Länge in m: **239**
Bestandestyp: **0402 Fließendes Gewässer**
Charakteristik: Eggenberger Bach: Bachbett ca. 0,5 m breit, seitliche Ufer sowie Sohle sind mit größeren Granitblöcken befestigt, Uferbegleitgehölz beidseitig (im Oberlauf nur einseitig) vorhanden, Bach ist ca. 0,5 – 1 m tief ins Gelände eingeschnitten (naturferner Abschnitt), keine Strukturierung; Gewässeraufnahmepunkt: 50;
Bearbeiter: B. Weilhartner

lfd. Nummer: **510** Fläche: in m² **225** Länge in m: **75**
Bestandestyp: **0206 Baumreihe, Allee**
Charakteristik:
Bearbeiter: B. Weilhartner

lfd. Nummer: **511** Fläche: in m² **110** Länge in m: **365**
Bestandestyp: **0402 Fließendes Gewässer**
Charakteristik: Bach fließt innerhalb Wald, ein Abschnitt verrohrt;
Bearbeiter: B. Weilhartner

lfd. Nummer: **512** Fläche: in m² **339** Länge in m: **113**
Bestandestyp: **0206 Baumreihe, Allee**
Charakteristik:
Bearbeiter: B. Weilhartner

lfd. Nummer: **513** Fläche: in m² **1239** Länge in m: **177**
Bestandestyp: **0203 Heckenzug**
Charakteristik:
Bearbeiter: B. Weilhartner

lfd. Nummer: **514** Fläche: in m² **267** Länge in m: **89**
Bestandestyp: **0206 Baumreihe, Allee**
Charakteristik:
Bearbeiter: B. Weilhartner

lfd. Nummer: **515** Fläche: in m² **112** Länge in m: **28**
Bestandestyp: **0203 Heckenzug**
Charakteristik:
Bearbeiter: B. Weilhartner

lfd. Nummer: **516** Fläche: in m² **232** Länge in m: **58**
Bestandestyp: **0206 Baumreihe, Allee**
Charakteristik:
Bearbeiter: B. Weilhartner

lfd. Nummer: **517** Fläche: in m² **34** Länge in m: **17**
Bestandestyp: **0206 Baumreihe, Allee**
Charakteristik:
Bearbeiter: B. Weilhartner

lfd. Nummer: **518** Fläche: in m² **892** Länge in m: **223**
Bestandestyp: **0202 Uferbegleitgehölz**
Charakteristik: Uferbegleitgehölz entlang eines Entwässerungsgraben: (durchschnittlich 4 – 5 m hoch, im Unterlauf höher), vorwiegend Schwarzerlen, Kirschen, im Unterlauf Weiden und 1 große Esche, Uferbegleitgehölz nicht durchgehend, sondern lückig; Gewässeraufnahmepunkt: 66;
Bearbeiter: B. Weilhartner

lfd. Nummer: **519** Fläche: in m² **777** Länge in m: **259**
Bestandestyp: **0202 Uferbegleitgehölz**
Charakteristik: Bachbett ca. 0,5 m breit: in der Baumschicht (zwischen 5 und 12 m hoch), teilweise lückig, vorwiegend Schwarzerlen, Stieleichen, Eschen, in einem Bereich wurden Laubbäume aufgeforstet, große Bestände mit Himbeeren und Mädesüß, Uferbegleitgehölz ist nur einseitig vorhanden; Gewässeraufnahmepunkt: 67;
Bearbeiter: B. Weilhartner

lfd. Nummer: **520** Fläche: in m² **197** Länge in m: **393**
Bestandestyp: **0402 Fließendes Gewässer**
Charakteristik: Bach: Bachbett ca. 0,5 m breit, Uferbegleitgehölz nur einseitig, Bach fließt entlang einer Böschung (2 m Niveauunterschied), langsame Fließgeschwindigkeit, Entwässerung der angrenzenden Wiesen, dichter krautinger Bewuchs; Gewässeraufnahmepunkt: 67;
Bearbeiter: B. Weilhartner

lfd. Nummer: **521** Fläche: in m² **136** Länge in m: **452**
Bestandestyp: **0402 Fließendes Gewässer**
Charakteristik: Bach fließt innerhalb Wald, Lage auf Basis ÖK;
Bearbeiter: B. Weilhartner

lfd. Nummer: **522** Fläche: in m² **1000** Länge in m: **250**
Bestandestyp: **0402 Fließendes Gewässer**
Charakteristik: Schmaler Entwässerungsgraben: Bachbett mit sehr großen Granitblöcken strukturiert (fast zugeschüttet), einseitiges Uferbegleitgehölz, auf der anderen Seite Hochstaudenflor, geringe Wasserführung; Gewässeraufnahmepunkt: 66;
Bearbeiter: B. Weilhartner

lfd. Nummer: **523** Fläche: in m² **93** Länge in m: **93**
Bestandestyp: **0206 Baumreihe, Allee**
Charakteristik:
Bearbeiter: B. Weilhartner

lfd. Nummer: **524** Fläche: in m² **3064** Länge in m: **1532**
Bestandestyp: **0402 Fließendes Gewässer**
Charakteristik: Rainbach: Bachbett ca. 2 m breit, beidseitiges Uferbegleitgehölz, Ufer punktuell mit Granitsteinen gesichert, Bach ca. 0,5 m tief ins Gelände eingeschnitten; Gewässeraufnahmepunkt: 29;
Bearbeiter: B. Weilhartner

lfd. Nummer: **525** Fläche: in m² **707** Länge in m: **1414**
Bestandestyp: **0402 Fließendes Gewässer**
Charakteristik: Bach: Ufer sind mit großen Granitblöcken gesichert, keine besondere Strukturierung, beidseitiges Uferbegleitgehölz (einreihig), Bach ist 0,5 – 1 m tief ins Gelände eingeschnitten; Gewässeraufnahmepunkt: 64;
Bearbeiter: B. Weilhartner

lfd. Nummer: **526** Fläche: in m² **70** Länge in m: **35**
Bestandestyp: **0206 Baumreihe, Allee**
Charakteristik:
Bearbeiter: B. Weilhartner

lfd. Nummer: **527** Fläche: in m² **76** Länge in m: **38**
Bestandestyp: **0206 Baumreihe, Allee**
Charakteristik:
Bearbeiter: B. Weilhartner

lfd. Nummer: **528** Fläche: in m² **66** Länge in m: **33**
Bestandestyp: **0206 Baumreihe, Allee**
Charakteristik:
Bearbeiter: B. Weilhartner

lfd. Nummer: **529** Fläche: in m² **48** Länge in m: **24**
Bestandestyp: **0206 Baumreihe, Allee**
Charakteristik:
Bearbeiter: B. Weilhartner

lfd. Nummer: **530** Fläche: in m² **128** Länge in m: **64**
Bestandestyp: **0206 Baumreihe, Allee**
Charakteristik:
Bearbeiter: B. Weilhartner

lfd. Nummer: **531** Fläche: in m² **132** Länge in m: **66**
Bestandestyp: **0206 Baumreihe, Allee**
Charakteristik:
Bearbeiter: B. Weilhartner

lfd. Nummer: **532** Fläche: in m² **213** Länge in m: **426**
Bestandestyp: **0402 Fließendes Gewässer**
Charakteristik: Bach fließt innerhalb Wald, Lage auf Basis ÖK;
Bearbeiter: B. Weilhartner

lfd. Nummer: **533** Fläche: in m² **94** Länge in m: **313**
Bestandestyp: **0402 Fließendes Gewässer**
Charakteristik: Bach fließt innerhalb Wald, Lage auf Basis ÖK;
Bearbeiter: B. Weilhartner

lfd. Nummer: **534** Fläche: in m² **171** Länge in m: **571**
Bestandestyp: **0402 Fließendes Gewässer**
Charakteristik: Bach fließt innerhalb Wald, ein Abschnitt verrohrt;
Bearbeiter: B. Weilhartner

lfd. Nummer: **535** Fläche: in m² **1991** Länge in m: **1810**
Bestandestyp: **0402 Fließendes Gewässer**
Charakteristik: Berger Bach: Bachbett ca. 1 – 1,2 m breit, beidseitiges Uferbegleitgehölz (einreihig), Wurzelbereiche teilweise unterspült, mit Ästen gut strukturiert, langsame Fließgeschwindigkeit (fast stehendes Gewässer); sehr feinkörniges, max. sandiges Sohlsubstrat, punktuell Steine am Ufer bzw. im Bachbett; Gewässeraufnahmepunkt: 49;
Bearbeiter: B. Weilhartner

lfd. Nummer: **536** Fläche: in m² **37** Länge in m: **123**
Bestandestyp: **0402 Fließendes Gewässer**
Charakteristik: Bach fließt innerhalb Wald, Lage auf Basis ÖK;
Bearbeiter: B. Weilhartner

lfd. Nummer: **537** Fläche: in m² **177** Länge in m: **59**
Bestandestyp: **0206 Baumreihe, Allee**
Charakteristik:
Bearbeiter: B. Weilhartner

lfd. Nummer: **538** Fläche: in m² **468** Länge in m: **78**
Bestandestyp: **0203 Heckenzug**
Charakteristik:
Bearbeiter: B. Weilhartner

lfd. Nummer: **539** Fläche: in m² **287** Länge in m: **958**
Bestandestyp: **0402 Fließendes Gewässer**
Charakteristik: Bach fließt innerhalb Wald, im Unterlauf schmaler Entwässerungsgraben ohne Uferbegleitgehölz;
Bearbeiter: B. Weilhartner

lfd. Nummer: **540** Fläche: in m² **3688** Länge in m: **922**
Bestandestyp: **0202 Uferbegleitgehölz**
Charakteristik: Uferbegleitgehölz entlang der Pram, Flussbett ca. 20 m breit: in der Baumschicht (6 – 15 m hoch) vorwiegend Weiden, Stieleichen, Eschen, Schwarzerlen, Bergahorn, punktuell alte Kopfweiden; in der Strauchschicht Weiden, Bergahorn, Pfaffenhütchen; Gewässeraufnahmepunkt: 26;
Bearbeiter: B. Weilhartner

lfd. Nummer: **541** Fläche: in m² **1107** Länge in m: **369**
Bestandestyp: **0402 Fließendes Gewässer**
Charakteristik: Altarm der Pram: Bachbett ca. 3-8 m breit, Uferbegleitgehölz beidseitig vorhanden, langsame Fließgeschwindigkeit, Ufer sind punktuell mit großen Granitblöcken gesichert, Gerinne ist ca. 1 m tief ins Gelände eingeschnitten; aufgrund von Staustufen unterschiedliche Wasserstände und Gerinnebreiten; Gewässeraufnahmepunkt: 27;
Bearbeiter: B. Weilhartner

lfd. Nummer: **542** Fläche: in m² **1348** Länge in m: **337**
Bestandestyp: **0203 Heckenzug**
Charakteristik:
Bearbeiter: B. Weilhartner

lfd. Nummer: **543** Fläche: in m² **3212** Länge in m: **803**
Bestandestyp: **0202 Uferbegleitgehölz**
Charakteristik: Uferbegleitgehölz entlang der Pram, Flussbett ca. 20 m breit: in der Baumschicht (6 – 15 m hoch) vorwiegend Weiden, Stieleichen, Eschen, Schwarzerlen, Bergahorn, punktuell alte Kopfweiden; in der Strauchschicht Weiden, Bergahorn, Pfaffenhütchen; Gewässeraufnahmepunkt: 26;
Bearbeiter: B. Weilhartner

lfd. Nummer: **544** Fläche: in m² **3580** Länge in m: **895**
Bestandestyp: **0202 Uferbegleitgehölz**
Charakteristik: Uferbegleitgehölz entlang der Pram, Bachbett ca. 15 m breit: in der Baumschicht (3 – 15 m hoch) Bruchweiden, Silberweiden, Kirschen, Schwarzerlen, Eschen, Spitzahorn; in der Strauchschicht Pfaffenhütchen; Gewässeraufnahmepunkt: 17;
Bearbeiter: B. Weilhartner

lfd. Nummer: **545** Fläche: in m² **21340** Länge in m: **4268**
Bestandestyp: **0202 Uferbegleitgehölz**
Charakteristik: Uferbegleitgehölz entlang der Pram: Flussbett ca. 15 m breit: in der Baumschicht (14 m hoch) vorwiegend Pappeln, Weiden, Schwarzerlen, Stieleichen, Spitzahorn, Traubenkirschen; Strauchschicht mit Weiden, Feldahorn, Pfaffenhütchen, Schwarzerlen; Gewässeraufnahmepunkt: 33;
Bearbeiter: B. Weilhartner

lfd. Nummer: **546** Fläche: in m² **38** Länge in m: **19**
Bestandestyp: **0206 Baumreihe, Allee**
Charakteristik:
Bearbeiter: B. Weilhartner

lfd. Nummer: **547** Fläche: in m² **282** Länge in m: **564**
Bestandestyp: **0402 Fließendes Gewässer**
Charakteristik: Bach: Bachbett ca. 0,5 m breit, leicht mäandrierend, Uferbegleitgehölz beidseitig ausgebildet, langsame Fließgeschwindigkeit (max. sandiges Sohlsubstrat), ca. 0,5 m tief ins Gelände eingeschnitten; Gewässeraufnahmepunkt: 36;
Bearbeiter: B. Weilhartner

lfd. Nummer: **548** Fläche: in m² **367** Länge in m: **733**
Bestandestyp: **0402 Fließendes Gewässer**
Charakteristik: Bach: Bachbett ca. 0,5 m breit, fast stehendes Gewässer bzw. sehr langsame Fließgeschwindigkeit, Uferbegleitgehölz beidseitig vorhanden, sehr feinkörniges, max. sandiges Substrat (Entwässerungsgraben); Gewässeraufnahmepunkt: 28;
Bearbeiter: B. Weilhartner

lfd. Nummer: **549** Fläche: in m² **1014** Länge in m: **338**
Bestandestyp: **0202 Uferbegleitgehölz**
Charakteristik: Uferbegleitgehölz entlang der Pram, Flussbett ca. 20 m breit: in der Baumschicht (6 – 15 m hoch) vorwiegend Weiden, Stieleichen, Eschen, Schwarzerlen, Bergahorn, punktuell alte Kopfweiden; in der Strauchschicht Weiden, Bergahorn, Pfaffenhütchen; Gewässeraufnahmepunkt: 26;
Bearbeiter: B. Weilhartner

lfd. Nummer: **550** Fläche: in m² **1038** Länge in m: **346**
Bestandestyp: **0202 Uferbegleitgehölz**
Charakteristik: Uferbegleitgehölz entlang der Pram, Flussbett ca. 20 m breit: in der Baumschicht (6 – 15 m hoch) vorwiegend Weiden, Stieleichen, Eschen, Schwarzerlen, Bergahorn, punktuell alte Kopfweiden; in der Strauchschicht Weiden, Bergahorn, Pfaffenhütchen; Gewässeraufnahmepunkt: 26;
Bearbeiter: B. Weilhartner

lfd. Nummer: **551** Fläche: in m² **333** Länge in m: **111**
Bestandestyp: **0203 Heckenzug**
Charakteristik:
Bearbeiter: B. Weilhartner

lfd. Nummer: **552** Fläche: in m² **148** Länge in m: **493**
Bestandestyp: **0402 Fließendes Gewässer**
Charakteristik: Bach fließt innerhalb Wald, Lage auf Basis ÖK;
Bearbeiter: B. Weilhartner

lfd. Nummer: **553** Fläche: in m² **906** Länge in m: **3020**
Bestandestyp: **0402 Fließendes Gewässer**
Charakteristik: Wimmbach: Bachbett ca. 0,3 m breit, sehr schmaler Graben, langsame Fließgeschwindigkeit (sehr feinkörniges Sohlsubstrat), Uferbegleitgehölz beidseitig ausgebildet, gestreckter Verlauf, Bach ist ca. 0,5 m tief ins Gelände eingeschnitten, ein Abschnitt verrohrt, fließt im Oberlauf durch großflächigen Nadelwald; Gewässeraufnahmepunkt: 9;
Bearbeiter: B. Weilhartner

lfd. Nummer: **554** Fläche: in m² **100** Länge in m: **333**
Bestandestyp: **0402 Fließendes Gewässer**
Charakteristik: Bach fließt innerhalb Wald, Lage auf Basis ÖK;
Bearbeiter: B. Weilhartner

lfd. Nummer: **555** Fläche: in m² **129** Länge in m: **429**
Bestandestyp: **0402 Fließendes Gewässer**
Charakteristik: Bach fließt innerhalb Wald, Lage auf Basis ÖK;
Bearbeiter: B. Weilhartner

lfd. Nummer: **556** Fläche: in m² **615** Länge in m: **0**
Bestandestyp: **0207 Markanter Einzelbaum**
Charakteristik:
Bearbeiter: B. Weilhartner

lfd. Nummer: **557** Fläche: in m² **452** Länge in m: **0**
Bestandestyp: **0207 Markanter Einzelbaum**
Charakteristik:
Bearbeiter: B. Weilhartner

lfd. Nummer: **558** Fläche: in m² **452** Länge in m: **0**
Bestandestyp: **0207 Markanter Einzelbaum**
Charakteristik:
Bearbeiter: B. Weilhartner

lfd. Nummer: **559** Fläche: in m² **254** Länge in m: **0**
Bestandestyp: **0207 Markanter Einzelbaum**
Charakteristik:
Bearbeiter: B. Weilhartner

lfd. Nummer: **560** Fläche: in m² **201** Länge in m: **0**
Bestandestyp: **0207 Markanter Einzelbaum**
Charakteristik:
Bearbeiter: B. Weilhartner

lfd. Nummer: **561** Fläche: in m² **804** Länge in m: **0**
Bestandestyp: **0207 Markanter Einzelbaum**
Charakteristik:
Bearbeiter: B. Weilhartner

lfd. Nummer: **562** Fläche: in m² **201** Länge in m: **0**
Bestandestyp: **0207 Markanter Einzelbaum**
Charakteristik:
Bearbeiter: B. Weilhartner

lfd. Nummer: **563** Fläche: in m² **201** Länge in m: **0**
Bestandestyp: **0207 Markanter Einzelbaum**
Charakteristik:
Bearbeiter: B. Weilhartner

lfd. Nummer: **564** Fläche: in m² **1017** Länge in m: **0**
Bestandestyp: **0207 Markanter Einzelbaum**
Charakteristik:
Bearbeiter: B. Weilhartner

lfd. Nummer: **565** Fläche: in m² **6993** Länge in m: **0**
Bestandestyp: **0210 Markante (landschaftsprägende) Geländeböschung**
Charakteristik: U-förmiger Geländegraben im Bereich einer Sukzessisonsfläche;
Bearbeiter: B. Weilhartner

lfd. Nummer: **566** Fläche: in m² **222** Länge in m: **111**
Bestandestyp: **0210 Markante (landschaftsprägende) Geländeböschung**
Charakteristik: Böschung im Bereich einer Hecke, Niveauunterschied ca. 1 m;
Bearbeiter: B. Weilhartner

lfd. Nummer: **567** Fläche: in m² **226** Länge in m: **113**
Bestandestyp: **0210 Markante (landschaftsprägende) Geländeböschung**
Charakteristik: Böschung im Bereich einer Hecke, Niveauunterschied ca. 1 m;
Bearbeiter: B. Weilhartner

lfd. Nummer: **568** Fläche: in m² **342** Länge in m: **171**
Bestandestyp: **0210 Markante (landschaftsprägende) Geländeböschung**
Charakteristik: Geländeböschung im Bereich einer Sukzessionsfläche, 2-3 m Niveauunterschied;
Bearbeiter: B. Weilhartner

ZOBODAT - www.zobodat.at

Zoologisch-Botanische Datenbank/Zoological-Botanical Database

Digitale Literatur/Digital Literature

Zeitschrift/Journal: Gutachten Naturschutzabteilung Oberösterreich

Jahr/Year: 2005

Band/Volume: 0586

Autor(en)/Author(s): diverse

Artikel/Article: Naturraumkartierung Oberösterreich. Landschaftserhebung Gemeinde Taufkirchen an der Pram. Endbericht. 1-73