



LAND

OBERÖSTERREICH

# Naturraumkartierung Oberösterreich

Landschaftserhebung  
Gemeinde Waldzell



**natur:raum**  
Naturraumkartierung Oberösterreich



Endbericht



Land Oberösterreich

**NATUR**

# Naturraumkartierung Oberösterreich

Landschaftserhebung  
Gemeinde Waldzell

Endbericht

Kirchdorf an der Krems, 2005

**Projektleitung Naturraumkartierung Oberösterreich:**  
Mag. Kurt Rußmann

**Projektbetreuung Landschaftserhebungen:**  
Martina Auer, Mag. Günter Dorninger

**EDV/GIS-Betreuung**  
Mag. Günter Dorninger

**Auftragnehmer:**  
Mag. Thomas Anzböck  
5020 Salzburg, Hugbertstraße 1

**Bearbeiter:**  
Mag. Thomas Anzböck

im Auftrag des Landes Oberösterreich,  
Naturschutzabteilung – Naturraumkartierung OÖ

**Fotos der Titelseite:**  
Foto links: Kleines Gehöft in einer „Waldwiese“ S Maireck  
Foto rechts: Hecken und Feldgehölze S Besendorf

**Fotonachweis:**  
alle Fotos Mag. Thomas Anzböck

**Redaktion:**  
Martina Auer, Mag. Günter Dorninger, Mag. Kurt Rußmann

**Impressum:**  
Medieninhaber: Land Oberösterreich  
Herausgeber:  
Amt der O.ö. Landesregierung  
Naturschutzabteilung – Naturraumkartierung Oberösterreich  
4560 Kirchdorf an der Krems  
Tel.: +43 7582 685 533  
Fax: +43 7582 685 399  
E-Mail: biokart.post@ooe.gv.at

Graphische Gestaltung: Mag. Günter Dorninger  
Herstellung: Eigenvervielfältigung

Kirchdorf a. d. Krems, Jänner 2005

© Alle Rechte, insbesondere das Recht der  
Vervielfältigung, Verbreitung oder Verwertung bleiben  
dem Land Oberösterreich vorbehalten

# Inhaltsverzeichnis

<b>1</b>	<b>VORBEMERKUNGEN</b>	<b>3</b>
1.1	Allgemeines	3
1.2	Beschreibung des Bearbeitungsgebietes	3
1.2.1	Naturraum und Landschaftsgenese	4
1.2.2	Klima	4
1.2.3	Geologie und Böden	4
1.2.4	Potentiell natürliche Vegetation	4
<b>2</b>	<b>BESCHREIBUNG DER EINZELNEN TEILGEBIETE</b>	<b>5</b>
2.1	Teilgebiet 1: Forstlich genutztes Gebiet	6
2.2	Teilgebiet 2: Landwirtschaftliches Intensivgebiet und Siedlungsgebiet	7
<b>3</b>	<b>ZUSAMMENFASSEND E BESCHREIBUNG</b>	<b>9</b>
3.1	Begründung für die Gliederung in Teilgebiete	9
3.2	Beurteilung aus naturschutzfachlicher Sicht	9
3.2.1	Gründe für die intensive landwirtschaftliche- und forstliche Nutzung	9
3.2.2	Gewässer und Uferbegleitgehölze	9
3.2.3	Hecken	10
3.3	Naturschutzfachliches Entwicklungspotential	10
3.4	Flächenbilanzen	10
<b>4</b>	<b>VERWENDETE LITERATUR UND QUELLENVERZEICHNIS</b>	<b>12</b>
4.1	Datengrundlagen	12
4.2	Literatur	12
4.3	Sonstige Quellen	13
<b>Anhang 1: Fotodokumentation</b>		
<b>Anhang 2: Beschreibung der Einzelflächen</b>		
<b>Anhang 3: Karten (1:5000)</b>		

# 1 Vorbemerkungen

## 1.1 Allgemeines

Die „Landschaftserhebung Oberösterreich“ dient dazu einen Überblick über die naturräumliche Ausstattung einer Gemeinde und in Folge über das gesamte Land Oberösterreich zu gewinnen. Das Projekt wird durch die Naturschutzabteilung der Oö. Landesregierung koordiniert und geleitet.

Die Landschaftserhebung soll neben naturschutzfachlichen Informationen eine Grundlage für die Raumplanung darstellen.

Es werden folgende Landschaftselemente erfasst:

- WALD-/FORSTFLÄCHEN
- STRUKTURELEMENTE wie Streuobstwiesen, Feldgehölze, Hecken bzw. markante Landschaftsstrukturen wie markante Böschungen, Lesesteinhaufen, Trockenmauern etc.
- GRÜNLAND: Hier werden alle Arten von nicht intensiv genutztem Grünland erfasst: Moore, Trockenrasen etc.
- GEWÄSSER: Es werden sämtliche Arten stehender und fließender Gewässer erfasst.
- MORPHOTYPEN: Felsen und Schutthalen
- ABBAUFLÄCHEN UND DEPONIEEN

**Nicht erfasst werden** landwirtschaftlich intensiv genutzte Flächen (Fettwiesen und Äcker) sowie bebautes Siedlungsgebiet.

Die Landschaftserhebung basiert auf einer Auswertung aktueller digitaler Farb-Orthophotos und erfolgt im Erhebungs- und Ausgabemaßstab 1: 5.000. Begehungen werden auf ausgewählte Flächen beschränkt und dienen insbesondere der Charakterisierung von Grünlandtypen sowie der Ansprache von Gehölzen.

Das Büro Mag. Thomas Anzböck wurde im Mai 2004 mit der Durchführung der Arbeiten zur Landschaftserhebung für die Gemeinde Waldzell im Bezirk Ried im Innkreis beauftragt. Das Gemeindegebiet bildet zusammen mit der Gemeinde Ampflwang im Hausruckwald das Bearbeitungsgebiet 2004-12. Der vorliegende Bericht enthält die wesentlichen Ergebnisse der Erhebungen für das Gemeindegebiet sowie die zugehörigen Kartendarstellungen, Photodokumentationen und Berichtslisten in der von der Naturschutzabteilung geforderten Form.

## 1.2 Beschreibung des Bearbeitungsgebietes

Die Gemeinde Waldzell liegt größtenteils im Bereich des Hausruckviertels und zu einem geringen Anteil im Bereich des Innviertels im Bezirk Ried im Innkreis. Das Gemeindegebiet umfasst eine Gesamtfläche von 40,28 km<sup>2</sup>, die Einwohnerzahl beträgt 2100. Die Übersichtskarten 1 und 2 zeigen das Bearbeitungsgebiet und die nachfolgende Gliederung in Teilgebiete in zwei Übersichtsdarstellungen mit ÖK 50 und mit Orthophoto.



### 1.2.1 Naturraum und Landschaftsgenese

Das Hausruck- und das Innviertel sind Teil des Alpenvorlands. Die älteren mehrere hundert bis tausend Meter mächtigen sandigen oder lehmig-tonigen Ablagerungen des Alpenvorlands (Molasse oder „Schlier“ genannt) sind im Bearbeitungsgebiet im nördlichen Gemeindegebiet von Löß bedeckt. Der Ort liegt an den Ausläufern des ca. 220 km<sup>2</sup> großen Hausruck- und Kobernauberwaldes. Die Landschaft ist im Bereich des Kobernauberwaldes hügelig (522 bis 750 m Seehöhe), im nördlichen Gemeindeteil flachwellig.

### 1.2.2 Klima

Das Klima in der Gemeinde Waldzell entspricht dem in Oberösterreich vorherrschenden Cfb Klimas. Dies bedeutet ein warmgemäßigtes Klima mit relativ gleichmäßig über das Jahr verteilten Niederschlägen und Sommertemperaturen deren Mittelwerte 22°C nicht übersteigen. Der mittlere Jahresniederschlag im Bearbeitungsgebiet liegt um 1100 m, die Jahresmitteltemperatur bei ca. 7,6°C.

### 1.2.3 Geologie und Böden

Der geologische Untergrund wird durch die Ablagerungen des Molassemeeres in der Zeit des Tertiäres (vor ca. 20 bis 40 Mio Jahren) gebildet. Das Molassemeer wurde aus dem Zentralalpinen Erosionsraum mit Sanden, Schluffen, Tonen und Schottern verfüllt. Die Sedimente erreichen eine Tiefe bis zu 3000 m. Durch das Eigengewicht dieses Sedimentstapels erfolgten Verdichtung, Verfestigungen und Strukturveränderungen. Es entstanden sandig-tonige halbfeste bis feste Schluffgesteine („Schlier“).

Im Bereich des Hausruck und Kobernauberwaldes finden sich Hausruck-Deckenschotter, welche aus den Ablagerungen späteriärer Flüsse hervorgingen .

In der zentralen Molassezone entstanden vor rund 8-10 Millionen Jahren Kohlelagerstätten, die bis vor kurzem abgebaut wurden (Ampflwang und Trimmelkamm).

In der letzten Eiszeit befand sich das Gemeindegebiet außerhalb der vergletscherten Bereiche. Aus den Randbereichen der Gletschern wurde feines Verwitterungsmaterial (Löss) abgelagert in den tieferen Lagen abgelagert.

Die Böden sind nährstoffreiche Braunerdeböden bzw. Parabraunerdeböden. Im Einflussbereich Bäche herrschen Auböden vor.

### 1.2.4 Potentiell natürliche Vegetation

Die natürliche Pflanzendecke ist aufgrund der Höhenlage großflächig als Buchenwald mit lokalen Abwandlungen anzunehmen. Entlang der Bäche Auwälder mit Eschen, Eichen bzw. Grauerlen, Schwarzerlen und Weiden im Bereich der Weichen Au.

Die natürliche Pflanzendecke wurde fast zur Gänze durch land- und forstwirtschaftliche Kulturen ersetzt. Naturnahe Vegetationsformen finden sich heute nur mehr in Form der Bach begleitenden Au- und Galeriewälder . Die großen Waldbestände im Gemeindegebiet weisen als nadelholzdominierte Forste keine naturnahe Artenzusammensetzung auf. Naturnahe Wälder oder Gehölze bzgl. der Artenzusammensetzung sind auf die Kleinwaldflächen im Bereich des landwirtschaftlich intensiv genutzten Bereich beschränkt.

## 2 Beschreibung der einzelnen Teilgebiete

Die Zielsetzung der Landschaftserhebung für das Gemeindegebiet von Waldzell legt eine Untergliederung des Gemeindegebiets in entsprechenden Teilgebiete nahe. Folgende Teilgebiete werden ausgeschieden:

- Forstlich genutztes Gebiet
- Landwirtschaftliches Intensivgebiet und Siedlungsgebiet

### Übersichtskarten zu den Teilgebieten



Abb. 1: Übersicht Erhebungsgebiet mit Abgrenzung der Teilgebiete und ÖK50

Teilgebiet 1: Forstlich genutztes Gebiet

Teilgebiet 2: Landwirtschaftliches Intensivgebiet und Siedlungsgebiet



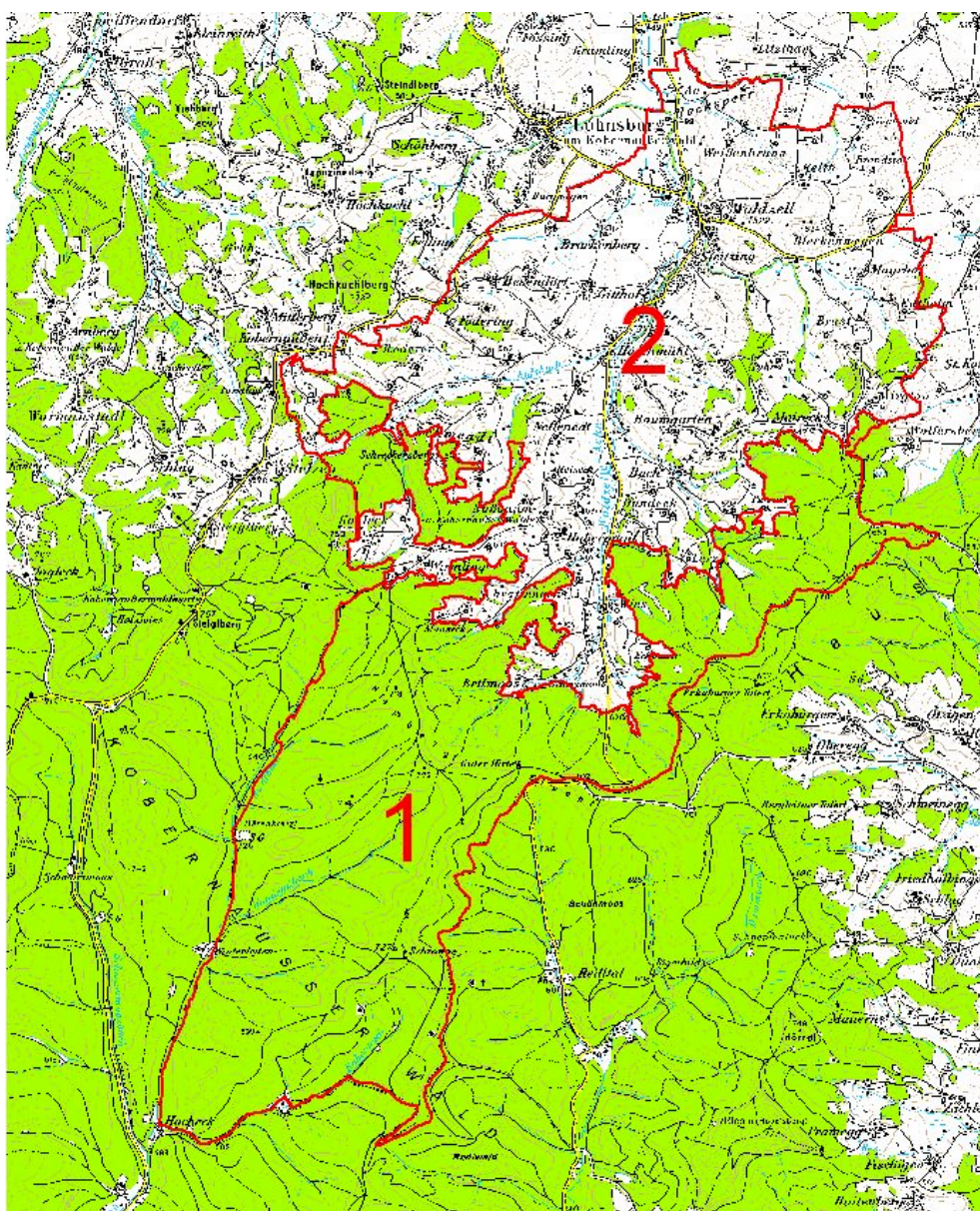

Abb. 2: Übersicht Erhebungsgebiet mit Abgrenzung der Teilgebiete und Orthofoto

Teilgebiet 1: Forstlich genutztes Gebiet

Teilgebiet 2: Landwirtschaftliches Intensivgebiet und Siedlungsgebiet

## 2.1 Teilgebiet 1: Forstlich genutztes Gebiet

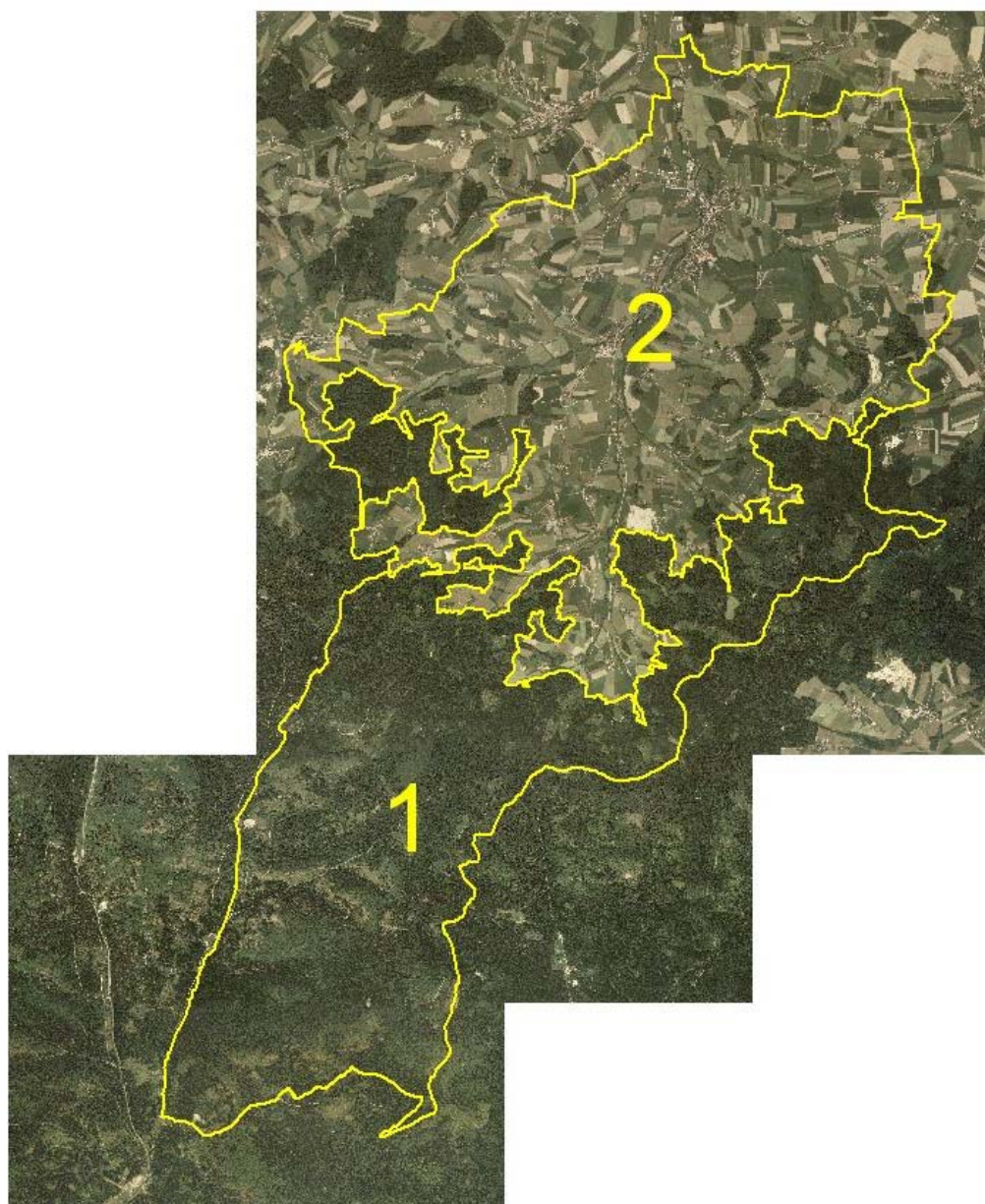
Struktur-/Nutzungsmerkmal	Charakterisierung
Wald	<ul style="list-style-type: none"> <li>• Etwa 98 % der gesamten Raumeinheit.</li> <li>• Die Arten- und Altersklassenzusammensetzung in den kleineren Waldgebieten rel. naturnahe im Übergangsbereich zu TG 1. Die größeren Waldflächen überwiegend forstlich intensiv genutzte Fichtenwälder.</li> </ul>
Landwirtschaftliche Nutzung / Nutzungsintensität	<ul style="list-style-type: none"> <li>• Minimale Landwirtschaftliche Nutzung im Bereich von Lichtungen im Übergangsbereich zu TG 1.</li> </ul>



Struktur-/Nutzungsmerkmal	Charakterisierung
Strukturelemente	<ul style="list-style-type: none"> <li>• Fast keine Strukturelemente</li> <li>• Naturnahe Uferbegleitgehölze wichtig.</li> </ul>
Gewässer	<ul style="list-style-type: none"> <li>• Der Hamberg im Kobernaußerald bildet eine Wasserscheide.</li> <li>• Entwässerung des Raumes in Richtung NW zum Inn.</li> <li>• Ein Hauptgewässer (Waldzeller Ache) durchquert die Raumeinheit zentral in S-N-Richtung, ein bedeutender Zubringer (Eidsbach).</li> <li>• Einige Bäche S des Hambergs entwässern nach SO in Richtung Mattig (weiterer Verlauf zum Inn).</li> </ul>
Rohstoffabbau / Deponien	<ul style="list-style-type: none"> <li>• 1 Sandgrube</li> </ul>
Siedlungsstruktur	<ul style="list-style-type: none"> <li>• Einzelgehöfte</li> <li>• großteils nicht besiedelt</li> </ul>
Relief	<ul style="list-style-type: none"> <li>• Höhenlagen zwischen 550 und 730 m.</li> <li>• Zerfurchtes Hügelland , deutlich stärkere Reliefformung, Viele kleine Bachtäler.</li> </ul>
Auffällige Entwicklungsprozesse / Landschaftseingriffe	<ul style="list-style-type: none"> <li>• Intensive forstliche Nutzung, dichtes Forststraßennetz</li> </ul>

## 2.2 Teilgebiet 2: Landwirtschaftliches Intensivgebiet und Siedlungsgebiet

Struktur-/Nutzungsmerkmal	Charakterisierung
Wald	<ul style="list-style-type: none"> <li>• Etwa 10 % der gesamten Raumeinheit.</li> <li>• Größere Waldflächen im S-Teil (Übergang zur Teilfläche Forst)</li> <li>• Die Arten- und Altersklassenzusammensetzung in den kleineren Waldgebieten rel. naturnahe. Die größeren Waldflächen überwiegend forstlich intensiv genutzte Fichtenwälder. Einzelne artenreiche Laubwälder wurden aufgrund ihrer Flächenausdehnung von über 1000 qm nicht weiter analysiert.</li> <li>• Einzelne von Schwarzerlen dominierte naturnahe Waldflächen wurden aufgrund ihrer Flächenausdehnung von über 1000 qm als Laubwälder charakterisiert.</li> </ul>
Landwirtschaftliche Nutzung / Nutzungsintensität	<ul style="list-style-type: none"> <li>• Gemischte Acker- und Grünlandwirtschaft zu etwa gleichen Flächenanteilen.</li> <li>• Sehr intensive Entwässerung sämtlicher Landwirtschaftlicher Flächen, ehemalige Feuchtfelder fast zu 100 % entwässert und in landwirtschaftliche Intensivflächen umgewandelt.</li> <li>• Keine landwirtschaftlichen Extensivflächen.</li> <li>• größere Flächen mit Streuobstwiesen, diese weisen einen Flächenanteil von ca. 3 % der gesamten Teilgebietsfläche auf.</li> <li>• Weidewirtschaft offenbar eher gering ausgebildet.</li> </ul>

Struktur-/Nutzungsmerkmal	Charakterisierung
Strukturelemente	<ul style="list-style-type: none"> <li>• Insgesamt wenige Strukturelemente</li> <li>• Diese hpts. von Feldgehölzen und kleineren Waldinseln gebildet.</li> <li>• Weiters naturnahe Uferbegleitgehölze wichtig. Bäche und ihre Uferbegleitgehölze stellen die wertvollsten Landschaftselemente dar.</li> <li>• Größere Obstbaumbestände (Streuobstbestände)</li> <li>• Einzelne Obstbaum-Alleen und -zeilen entlang von Straßen(böschungen), Wegen und Grundstücksgrenzen</li> <li>• Hecken selten, einzelne sehr artenreich. Dienen als wichtiges Habitatelement und Nahrungsquelle zahlreicher Vogelarten.</li> </ul>
Gewässer	<ul style="list-style-type: none"> <li>• Der Hamberg im Kobernaüßerwald bildet eine Wasserscheide.</li> <li>• Entwässerung des Raumes in Richtung NW zum Inn.</li> <li>• Ein Hauptgewässer (Waldzeller Ache) durchquert die Raumeinheit zentral in S-N-Richtung, ein bedeutender Zubringer (Eidsbach).</li> <li>• Einige Bäche S des Hambergs entwässern nach SO in Richtung Mattig (weiterer Verlauf zum Inn).</li> <li>• Mehrere größere Stillgewässer: naturnahe Weiher und Teiche mit meist schön ausgebildetem Uferbegleitgehölz aus Schwarzerlen.</li> </ul>
Rohstoffabbau / Deponien	<ul style="list-style-type: none"> <li>• 2 größere Sandgruben</li> </ul>
Siedlungsstruktur	<ul style="list-style-type: none"> <li>• Hauptortschaften: Waldzell mit einem durchgehenden Siedlungsbereich zwischen dem Ortskern und dem Ortsteil Höschmühl.</li> <li>• Ländliche Ortschaften mit gemischter Bebauungsstruktur.</li> <li>• Mehrere Weiler mit einem bis mehreren Gehöften u. angegliederten Einfamilienhäusern.</li> <li>• Mäßige bis starke Zersiedelung.</li> </ul>
Relief	<ul style="list-style-type: none"> <li>• Höhenlagen zwischen 500 und 700 m.</li> <li>• Buckel- und Hügel-Landschaft mit flachen Tälern</li> <li>• Durchschnittliche Neigung der Flächen in der Gemeinde Waldzell beträgt 6,7° (Minimum 0°, Maximum 35°)</li> </ul>
Auffällige Entwicklungsprozesse / Landschaftseingriffe	<ul style="list-style-type: none"> <li>• Weitgehend abgeschlossene Entwässerung aller bestehenden Feuchtflächen</li> </ul>

## 3 Zusammenfassende Beschreibung

### 3.1 Begründung für die Gliederung in Teilgebiete

Die Teilgebiete wurden aufgrund der stark unterschiedlichen Nutzung in forstlich genutztes Gebiet sowie Landwirtschaftliches Intensivgebiet und Siedlungsgebiet (LIG) unterschieden.

Das Kartierungsgebiet befindet sich im Bereich der „Natur und Land“ (NaLa)-Raumeinheiten Inn- und Hausruckuckviertler Hügelland und Hausruck und Kobernauberwald. Erstere ist durch intensive Landwirtschaftliche Nutzung (Wiesen-Ackerbau-Mischgebiet), zweite durch intensive forstliche Nutzung bzw. Wald-Grünland Verzahnung geprägt.

Das LIG in der Gemeinde Waldzell setzt sich etwa zur gleichen Flächenanteilen aus dem Inn- und Hausruckuckviertler Hügelland und dem Hausruck und Kobernauberwald zusammen.

Das Forstgebiet liegt in zur Gänze im Bereich des Hausruck- und Kobernauberwaldes.

### 3.2 Beurteilung aus naturschutzfachlicher Sicht

Aufgrund der intensiven forst- und landwirtschaftlichen Nutzung muss das Erhebungsgebiet aus Sicht des Naturschutzes als Defizitraum angesehen werden:

Es finden sich weder Moore noch Niedermoore noch sonstige naturnahe Grünlandflächen.

#### 3.2.1 Gründe für die intensive landwirtschaftliche- und forstliche Nutzung

Im gesamten Kartierungsgebiet finden sich keine Flächen in denen eine land- oder forstwirtschaftliche intensive Nutzung unmöglich oder schwer möglich ist. Die nicht forstlich genutzten Flächen sind sämtlich landwirtschaftliche Gunstlagen, in denen intensive Grünlandwirtschaft als auch Ackerbau möglich ist. Deshalb unterliegt das Gebiet einem extremen Nutzungsdruck. Ehemalige Feuchtwiesen, Streuwiesen oder Niedermoore wurden fast zur Gänze durch Entwässerung und Düngung in Fettwiesen umgewandelt.

Die landwirtschaftlich intensiv genutzten Flächen sind durch geringe Reliefenergie gekennzeichnet, dh. es handelt sich um flachwelliges Gelände, das mit sämtlichen Arten landwirtschaftlichen Gerätes befahrbar und bearbeitbar ist. Die durchschnittliche Neigung der LIG-Flächen beträgt  $7^\circ$ . Die wenigen innerhalb des Landwirtschaftlich intensiv genutzten Gebietes gelegenen etwas steileren Flächen (über  $10^\circ$  Hangneigung) sind überwiegend mit Kleinwaldflächen bedeckt.

#### 3.2.2 Gewässer und Uferbegleitgehölze

Im Gegensatz zum fast vollständigen Fehlen von naturnahen Grünlandflächen finden sich auch im LIG zahlreiche naturnahe Bäche oder Bachabschnitte. Die Naturnähe der Bäche zeichnet sich durch mäandrierenden Verlauf mit Ausbildung sanfter Prall- und Gleithänge aus. Zusätzlich sind sie fast stets von einem gut ausgebildeten Uferbegleitgehölz in Form von Schwarzerlen- oder Schwarzerlen-Eschengaleriewäldern begleitet.

Ebenso stellen einzelne naturnahe Weiher mit ihren Uferbegleitgehölzen „grüne Inseln“ in dem ansonsten verarmten LIG dar.



### 3.2.3 Hecken

Es wurden nur sehr wenige artenreiche Hecken gefunden. 2 kleinere, aber dennoch sehr artenreiche finden sich in der Gemeinde Waldzell. Diese waren zum Erhebungszeitpunkt mit Schwärmen von Feldsperlingen, Hänflingen, Stieglitzen besucht, welche das reiche Nahrungsangebot an Beeren (Weißdorn, Schlehe) nutzten. Auch Rebhühner wurden zum gleichen Zeitpunkt gesichtet. Dies unterstreicht die Bedeutung der Hecken als Lebensraum.

## 3.3 Naturschutzfachliches Entwicklungspotential

Die naturnahe Ausbildung der Bäche und ihrer Uferbegleitgehölze sollte unbedingt erhalten bzw. gefördert werden.

Das landwirtschaftlich intensiv genutzte nördliche Gemeindegebiet weist einige verrohrte Bäche auf, welche einem naturnahen Gewässerbau widersprechen und evtl. wieder oberirdisch geführt werden sollten.

Durch gezielte Anlage von Hecken könnte das LIG aufwertet werden.

Im Rahmen eines regionalen Konzeptes ist auf die Bedeutung des Kobernauber Waldes für den Naturschutz Wert zu legen. Ziele sollten sein: großflächig naturnahe Waldbewirtschaftung (z.B. Plenterwirtschaft), Schaffung von Naturwaldreservaten, Monitoring ausgewählter Waldvogelarten (z.B. Schwarzstorch).

## 3.4 Flächenbilanzen

Flächenname	Fläche in m <sup>2</sup>
Nadelwald/Nadelholzforst	17889752
Laub-Nadel-Mischwald/Laub-Nadelholz-Mischforst	1965829
Streuobstbestand (Streuobstwiese/-weide, Obstbaumreihen)	736765
Uferbegleitgehölz	459985
Laubwald/Laubholzforst	226949
Fließendes Gewässer	196428
Abbauflächen geogener Rohstoffe mit aktueller betrieblicher Nutzung	172146
Markante (landschaftsprägende) Geländeböschung	38820
Sukzessionsfläche auf ehemaligen Abbauflächen geogener Rohstoffe	37977
Kleinstwaldfläche ("Feldgehölz"), Gebüsch oder Baumgruppe unter 1000m <sup>2</sup>	22549
Feuchtes und nasses Extensivgrünland	19060
Stehendes Gewässer	15838
Sukzessionsfläche des trockenen Extensivgrünlandes mit oder ohne jüngerem Gehölzaufwuchs	6523
Neubewaldung	3279
Erhebungsfläche unbestimmten Typs	3186
Trockenes und halbtrockenes, i.d.R. nährstoffarmes Grünland, Borstgrasrasen und bodensaure Zwergstrauchheiden	2700
Heckenzug	2009
Mesophile, "bunte" Fettwiese und die meisten Magerrasen, -weiden	1328
Markanter Einzelbaum	217

Tab. 1: Flächenbilanz nach Bestandestypen



Abb. 3: Übersicht über die Verteilung der Bestandestypen

(sämtliche Nutzungsarten kleiner oder gleich 1% wurden zusammengefasst)

Es wurden insgesamt 21801340 m<sup>2</sup> der gesamten Gemeindefläche in der Größe von 40277555 m<sup>2</sup> von der Landschaftserhebung erfasst. Dies entspricht 54% der Gemeindefläche. Nicht erfasst wurden intensiv landwirtschaftlich genutzte Flächen und verbaute Flächen.

## 4 Verwendete Literatur und Quellenverzeichnis

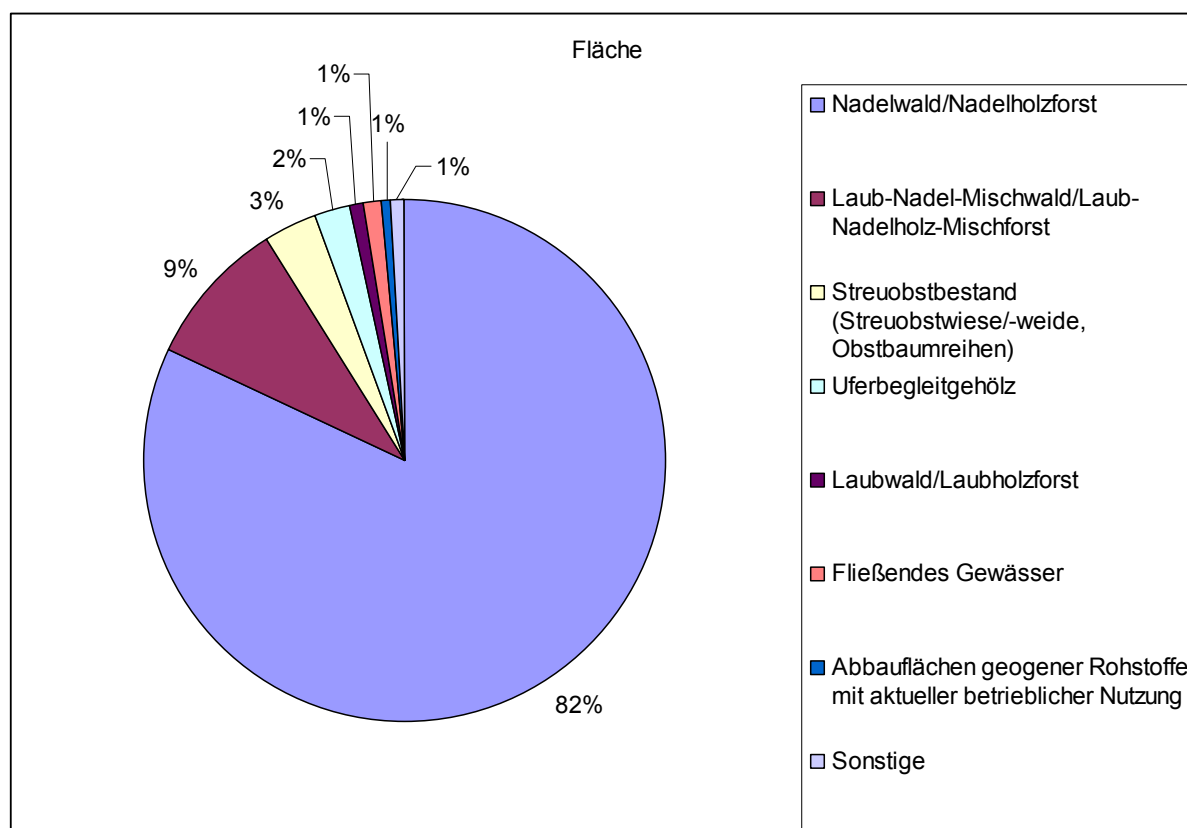
### 4.1 Datengrundlagen

#### Vom Auftraggeber beigestellte Daten

- Farb-Orthophotos im Triangulierungsblattschnitt 1:5000 (© Land Oberösterreich)
- Digitale ÖK50 (kartographisches Modell KM50) im Blattschnitt TB20000 (© Bundesamt für Eich- und Vermessungswesen)
- Gemeindegrenzen aus der Digitalen Katastralmappe, Stand 06-2003 (© Bundesamt für Eich- und Vermessungswesen)
- Digitale Katastralmappe, Stand 06-2003 (© Bundesamt für Eich- und Vermessungswesen)
- 10m Höhengichtlinien generiert aus dem Digitalen Höhemodell (© Bundesamt für Eich- und Vermessungswesen)
- Digitales Landschaftsmodell - Gewässernetz (© Bundesamt für Eich- und Vermessungswesen)
- Naturschutzfachliche Raumgliederung Oberösterreichs, Stand 01-2003 (© Land Oberösterreich)
- Moorflächen nach Krisai & Schmidt (aus GENISYS) (© Land Oberösterreich)
- Abgrenzung Großwaldgebiete (© Land Oberösterreich)

#### Gemeinde Waldzell

- Digitaler Flächenwidmungsplan, Stand 02-2001

### 4.2 Literatur

BIOLOGIEZENTRUM DER OBERÖSTERREICHISCHEN LANDESMUSEEN (Hrsg., 2003): Atlas der Brutvögel Oberösterreichs (= Kataloge der oberösterreichischen Landesmuseen, Neue Folge Nr. 194).- Linz.

ELLENBERG, H. (1986): Vegetation Mitteleuropas mit den Alpen.- Stuttgart.

GEOLOGISCHE BUNDESANSTALT (GBA, Hrsg., 1999): Geologische Übersichtskarte der Republik Österreich 1:1 500 000.- Wien.

MERTZ, P. (2002): Pflanzenwelt Mitteleuropas und der Alpen.- Nikol Verlag, Hamburg

MUCINA, L.u. G. GRABHER (Hrsg., 1993): Die Pflanzengesellschaften Österreichs Teil I bis III.- Gustav Fischer Verlag Stuttgart - New York.



UMWELTBUNDESAMT (UBA, Hrsg., 1987): Biotopkartierung. Stand und Empfehlungen. - Herausgegeben vom Umweltbundesamt Wien in Zusammenarbeit mit dem Österreichischen Institut für Raumplanung ÖIR, Wien.

UMWELTBUNDESAMT (UBA, Hrsg., 1989): Biotoptypen in Österreich. Vorarbeiten zu einem Katalog. - Wien.

UMWELTBUNDESAMT (UBA, Hrsg., 1989): Kartierung ausgewählter Kulturlandschaften Österreichs. - Wien.

VAN HUSEN, D. (1987): Die Ostalpen in den Eiszeiten.- Veröff. der Geologischen Bundesanstalt.- Wien.

### 4.3 Sonstige Quellen

- Internet-Abfrage Klima Oberösterreich  
<http://www.ooe.gv.at/geographie/basis/klima/index.htm>
- Internet-Abfrage der NALA-Daten: <http://www.ooe.gv.at/natur/nala/index.htm>
- Internet-Abfrage GENISYS - GEographisches Naturschutz-Informationen-SYSTEM:  
<http://www.ooe.gv.at/natur/genisys/>
- Internet Gemeinde-Homepage Gemeinde Waldzell:  
<http://www.riskommunal.info/waldzell/>

## **Anhang 1 Fotodokumentation**



Abb. 1: Bauernhof Brackenberg . (Foto: T. Anzböck)



Abb. 2: Feldgehölz und Feuchtwiese N Haberpoint. (Foto: T. Anzböck)





Abb. 3: Kiesabbau SW Dundeck. (Foto: T. Anzböck)



Abb. 4: Kiesabbau W Schwendt . (Foto: T. Anzböck)





Abb. 5: Kleines Gehöft in einer „Waldwiese“ S Maireck (Foto: T. Anzböck)



Abb. 6: Artenreiche Hecke S Besendorf.(Foto: T. Anzböck)





Abb. 7: Schlehenhecke O Weißenbrunn. (Foto: T. Anzböck)



Abb. 8: Weiher mit Schwarzerlen-Uferbegleitgehölz.(Foto: T. Anzböck)





Abb. 9: Eidsbach mit Schwarzerlen-Galeriewald. (Foto: T. Anzböck)

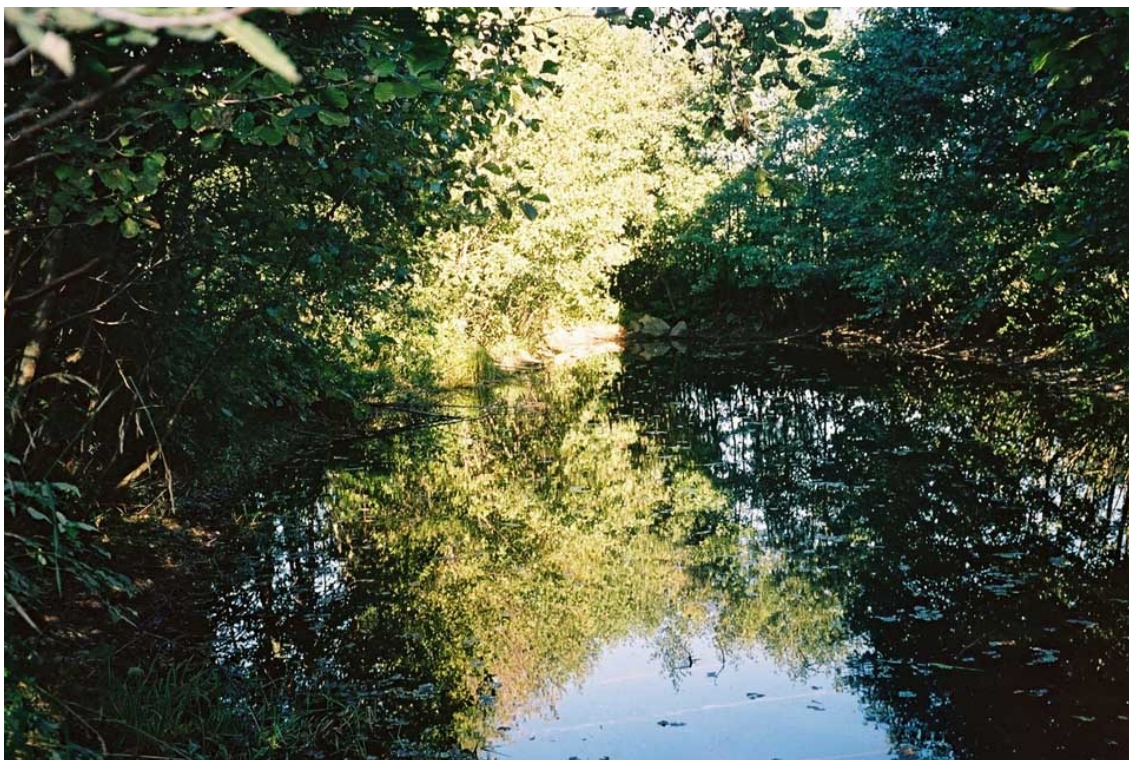

## **Anhang 2** **Beschreibung der Einzelflächen**

**(Datenbank-Bericht: Auswahl Berichte Gemeinde -  
"Ausdruck Endbericht" sortiert nach Flächennummer)**



Gemeinde: **41234 Waldzell**

Bezirk: **Ried**

lfd. Nummer:	<b>1</b>	Fläche: in m <sup>2</sup>	<b>6060</b>	Länge in m:	<b>3030</b>
Bestandestyp:	<b>0402 Fließendes Gewässer</b>				
Charakteristik:	untersch. stark verbaut, tw. hart verbaut mit Verrohrungen unterhalb Straßen (2 m Blechrohr) und Böschungen Steinplatten ausgelegt. Großteils naturnah mit Mäanderbildung und Schwarzerlen-Galeriewald. Erfassungspun : 1, 2				
	Bearbeiter: Thomas Anzböck				
lfd. Nummer:	<b>2</b>	Fläche: in m <sup>2</sup>	<b>8748</b>	Länge in m:	<b>650</b>
Bestandestyp:	<b>0202 Uferbegleitgehölz</b>				
Charakteristik:	Entlang Waldzeller Ache. Großteils ältere Bäume mit Höhen bis zu 30 m, Schwarzerlen, Eschen, Bergahorn dominieren. Zusätzlich Eiche, Traubenkirsche, Vogelkirsche ua.				
	Bearbeiter: Thomas Anzböck				
lfd. Nummer:	<b>3</b>	Fläche: in m <sup>2</sup>	<b>11801</b>	Länge in m:	<b>723</b>
Bestandestyp:	<b>0202 Uferbegleitgehölz</b>				
Charakteristik:	Entlang Waldzeller Ache. Großteils ältere Bäume mit Höhen bis zu 30 m, Schwarzerlen, Eschen, Bergahorn dominieren. Zusätzlich Eiche, Traubenkirsche, Vogelkirsche ua.				
	Bearbeiter: Thomas Anzböck				
lfd. Nummer:	<b>4</b>	Fläche: in m <sup>2</sup>	<b>33196</b>	Länge in m:	<b>1512</b>
Bestandestyp:	<b>0202 Uferbegleitgehölz</b>				
Charakteristik:	Bis 30 m hohe Bäume hpts. Esche, Scharzerle, Traubenkirsche und Hasel. Weiters Saalweide, Pfaffenkäppch Holunder.				
	Bearbeiter: Thomas Anzböck				
lfd. Nummer:	<b>5</b>	Fläche: in m <sup>2</sup>	<b>2443</b>	Länge in m:	<b>112</b>
Bestandestyp:	<b>0204 Streuobstbestand (Streuobstwiese/-weide, Obstbaumreihen)</b>				
Charakteristik:					
	Bearbeiter: Thomas Anzböck				
lfd. Nummer:	<b>6</b>	Fläche: in m <sup>2</sup>	<b>1460</b>	Länge in m:	<b>74</b>
Bestandestyp:	<b>0401 Stehendes Gewässer</b>				
Charakteristik:	Schöner Weiher, von Gehölzen umrahmt. Diese va. Schwarzerlen mit bis 25 m Höhe und bis 40 cm BHD. Vorkommen von Kaulquappen. Weitere Gehölze Saalweide, Traubenkirsche.				
	Bearbeiter: Thomas Anzböck				
lfd. Nummer:	<b>7</b>	Fläche: in m <sup>2</sup>	<b>676</b>	Länge in m:	<b>63</b>
Bestandestyp:	<b>0204 Streuobstbestand (Streuobstwiese/-weide, Obstbaumreihen)</b>				
Charakteristik:					
	Bearbeiter: Thomas Anzböck				
lfd. Nummer:	<b>8</b>	Fläche: in m <sup>2</sup>	<b>880</b>	Länge in m:	<b>69</b>
Bestandestyp:	<b>0204 Streuobstbestand (Streuobstwiese/-weide, Obstbaumreihen)</b>				
Charakteristik:					
	Bearbeiter: Thomas Anzböck				
lfd. Nummer:	<b>9</b>	Fläche: in m <sup>2</sup>	<b>467</b>	Länge in m:	<b>46</b>
Bestandestyp:	<b>0204 Streuobstbestand (Streuobstwiese/-weide, Obstbaumreihen)</b>				
Charakteristik:					
	Bearbeiter: Thomas Anzböck				
lfd. Nummer:	<b>10</b>	Fläche: in m <sup>2</sup>	<b>16999</b>	Länge in m:	<b>422</b>
Bestandestyp:	<b>0204 Streuobstbestand (Streuobstwiese/-weide, Obstbaumreihen)</b>				
Charakteristik:					
	Bearbeiter: Thomas Anzböck				

lfd. Nummer:	<b>11</b>	Fläche: in m <sup>2</sup>	<b>401</b>	Länge in m:	<b>48</b>
Bestandestyp:	<b>0201 Kleinstwaldfläche ("Feldgehölz"), Gebüsch oder Baumgruppe unter 1000m<sup>2</sup></b>				
Charakteristik:	Rotföhrenbestand, Baumhöhe bis 30 m, BHD bis 1 m. Einzelnen niedrigere Fichten und Eichen. KS sauer mit hoher Deckung von Heidelbeere.				
	Bearbeiter: Thomas Anzböck				
lfd. Nummer:	<b>12</b>	Fläche: in m <sup>2</sup>	<b>2028</b>	Länge in m:	<b>115</b>
Bestandestyp:	<b>0103 Laub-Nadel-Mischwald/Laub-Nadelholz-Mischforst</b>				
Charakteristik:					
	Bearbeiter: Thomas Anzböck				
lfd. Nummer:	<b>13</b>	Fläche: in m <sup>2</sup>	<b>796</b>	Länge in m:	<b>71</b>
Bestandestyp:	<b>0306 Neubewaldung/Aufforstung</b>				
Charakteristik:					
	Bearbeiter: Thomas Anzböck				
lfd. Nummer:	<b>14</b>	Fläche: in m <sup>2</sup>	<b>607</b>	Länge in m:	<b>50</b>
Bestandestyp:	<b>0104 Laubwald/Laubholzforst</b>				
Charakteristik:					
	Bearbeiter: Thomas Anzböck				
lfd. Nummer:	<b>15</b>	Fläche: in m <sup>2</sup>	<b>294</b>	Länge in m:	<b>38</b>
Bestandestyp:	<b>0306 Neubewaldung/Aufforstung</b>				
Charakteristik:					
	Bearbeiter: Thomas Anzböck				
lfd. Nummer:	<b>16</b>	Fläche: in m <sup>2</sup>	<b>27107</b>	Länge in m:	<b>424</b>
Bestandestyp:	<b>0602 Abbauflächen geogener Rohstoffe mit aktueller betrieblicher Nutzung</b>				
Charakteristik:	Sand/Schottergrube				
	Bearbeiter: Thomas Anzböck				
lfd. Nummer:	<b>17</b>	Fläche: in m <sup>2</sup>	<b>92371</b>	Länge in m:	<b>1002</b>
Bestandestyp:	<b>0104 Laubwald/Laubholzforst</b>				
Charakteristik:					
	Bearbeiter: Thomas Anzböck				
lfd. Nummer:	<b>18</b>	Fläche: in m <sup>2</sup>	<b>1184</b>	Länge in m:	<b>95</b>
Bestandestyp:	<b>0104 Laubwald/Laubholzforst</b>				
Charakteristik:					
	Bearbeiter: Thomas Anzböck				
lfd. Nummer:	<b>19</b>	Fläche: in m <sup>2</sup>	<b>474</b>	Länge in m:	<b>474</b>
Bestandestyp:	<b>0402 Fließendes Gewässer</b>				
Charakteristik:	Ca. 2 m schmaler Bachabschnitt mit Begleitstreifen aus bis 12 m hohen Schwarzerlen. Erfassungspunkt :3				
	Bearbeiter: Thomas Anzböck				
lfd. Nummer:	<b>20</b>	Fläche: in m <sup>2</sup>	<b>2599</b>	Länge in m:	<b>109</b>
Bestandestyp:	<b>0104 Laubwald/Laubholzforst</b>				
Charakteristik:	Wäldchen mit Zitterpappel, Esche und Vogelbeere.				
	Bearbeiter: Thomas Anzböck				
lfd. Nummer:	<b>21</b>	Fläche: in m <sup>2</sup>	<b>14161</b>	Länge in m:	<b>356</b>
Bestandestyp:	<b>0203 Heckenzug</b>				
Charakteristik:	Schmale Hecke entlang Böschungskante.				
	Bearbeiter: Thomas Anzböck				
lfd. Nummer:	<b>22</b>	Fläche: in m <sup>2</sup>	<b>2621</b>	Länge in m:	<b>118</b>
Bestandestyp:	<b>0104 Laubwald/Laubholzforst</b>				
Charakteristik:	Pappeln bis 25 m, BHD bis 1 m, niedrige BS mit Traubenkirsche und Vogelkirsche.				
	Bearbeiter: Thomas Anzböck				

lfd. Nummer:	<b>23</b>	Fläche: in m <sup>2</sup>	<b>4526</b>	Länge in m:	<b>202</b>
Bestandestyp:	<b>0204 Streuobstbestand (Streuobstwiese/-weide, Obstbaumreihen)</b>				
Charakteristik:					
	Bearbeiter: Thomas Anzböck				
lfd. Nummer:	<b>24</b>	Fläche: in m <sup>2</sup>	<b>7005</b>	Länge in m:	<b>238</b>
Bestandestyp:	<b>0204 Streuobstbestand (Streuobstwiese/-weide, Obstbaumreihen)</b>				
Charakteristik:					
	Bearbeiter: Thomas Anzböck				
lfd. Nummer:	<b>25</b>	Fläche: in m <sup>2</sup>	<b>3505</b>	Länge in m:	<b>246</b>
Bestandestyp:	<b>0204 Streuobstbestand (Streuobstwiese/-weide, Obstbaumreihen)</b>				
Charakteristik:					
	Bearbeiter: Thomas Anzböck				
lfd. Nummer:	<b>26</b>	Fläche: in m <sup>2</sup>	<b>146292</b>	Länge in m:	<b>1151</b>
Bestandestyp:	<b>0103 Laub-Nadel-Mischwald/Laub-Nadelholz-Mischforst</b>				
Charakteristik:					
	Bearbeiter: Thomas Anzböck				
lfd. Nummer:	<b>27</b>	Fläche: in m <sup>2</sup>	<b>4508</b>	Länge in m:	<b>168</b>
Bestandestyp:	<b>0103 Laub-Nadel-Mischwald/Laub-Nadelholz-Mischforst</b>				
Charakteristik:					
	Bearbeiter: Thomas Anzböck				
lfd. Nummer:	<b>28</b>	Fläche: in m <sup>2</sup>	<b>3300</b>	Länge in m:	<b>146</b>
Bestandestyp:	<b>0305 Sukzessionsfläche auf ehemaligen Abbauflächen geogener Rohstoffe</b>				
Charakteristik:					
	Bearbeiter: Thomas Anzböck				
lfd. Nummer:	<b>29</b>	Fläche: in m <sup>2</sup>	<b>1909</b>	Länge in m:	<b>168</b>
Bestandestyp:	<b>0210 Markante (landschaftsprägende) Geländeböschung</b>				
Charakteristik:	Beinhaltet Streuobstbestand und Laubwald (Flnr. 32).				
	Bearbeiter: Thomas Anzböck				
lfd. Nummer:	<b>30</b>	Fläche: in m <sup>2</sup>	<b>2957</b>	Länge in m:	<b>188</b>
Bestandestyp:	<b>0202 Uferbegleitgehölz</b>				
Charakteristik:					
	Bearbeiter: Thomas Anzböck				
lfd. Nummer:	<b>31</b>	Fläche: in m <sup>2</sup>	<b>494</b>	Länge in m:	<b>42</b>
Bestandestyp:	<b>0201 Kleinstwaldfläche ("Feldgehölz"), Gebüsch oder Baumgruppe unter 1000m<sup>2</sup></b>				
Charakteristik:	Bis 15 m hohe Schwarzerlen.				
	Bearbeiter: Thomas Anzböck				
lfd. Nummer:	<b>32</b>	Fläche: in m <sup>2</sup>	<b>1320</b>	Länge in m:	<b>119</b>
Bestandestyp:	<b>0104 Laubwald/Laubholzforst</b>				
Charakteristik:	Buchen, Pappeln an einer 20 m hohen Geländekante.				
	Bearbeiter: Thomas Anzböck				
lfd. Nummer:	<b>33</b>	Fläche: in m <sup>2</sup>	<b>920</b>	Länge in m:	<b>106</b>
Bestandestyp:	<b>0204 Streuobstbestand (Streuobstwiese/-weide, Obstbaumreihen)</b>				
Charakteristik:	Obstbaumreihe aus hohen Birnen und Gehölze auf unterhalb angrenzender Böschung: Eiche, Hasel, Vogelkirsche etc.				
	Bearbeiter: Thomas Anzböck				
lfd. Nummer:	<b>34</b>	Fläche: in m <sup>2</sup>	<b>3198</b>	Länge in m:	<b>186</b>
Bestandestyp:	<b>0204 Streuobstbestand (Streuobstwiese/-weide, Obstbaumreihen)</b>				
Charakteristik:					
	Bearbeiter: Thomas Anzböck				



lfd. Nummer:	<b>35</b>	Fläche: in m <sup>2</sup>	<b>2684</b>	Länge in m:	<b>512</b>
Bestandestyp:	<b>0210 Markante (landschaftsprägende) Geländeböschung</b>				
Charakteristik:	tw. verbuschend mit kleineren Sträuchern (va. Schneeball) bewachsen. Beinhaltet die Flächen 33 und 41.				
	Bearbeiter: Thomas Anzböck				
lfd. Nummer:	<b>36</b>	Fläche: in m <sup>2</sup>	<b>2494</b>	Länge in m:	<b>172</b>
Bestandestyp:	<b>0202 Uferbegleitgehölz</b>				
Charakteristik:	Fichte, Esche, Hasel, Birke, Zitterpappel, Hollunder, Eiche. Kontinuierlicher Übergang in oberhalb angrenzende Laubmischwald. Bächlein ca. 1 bis 1,5 m breit, mäandrierend, durch kleine Wehre mit Holzpflocken geringfügig verbaut.				
	Bearbeiter: Thomas Anzböck				
lfd. Nummer:	<b>37</b>	Fläche: in m <sup>2</sup>	<b>1738</b>	Länge in m:	<b>110</b>
Bestandestyp:	<b>0103 Laub-Nadel-Mischwald/Laub-Nadelholz-Mischforst</b>				
Charakteristik:	Fichten, Bergahorn, Buche, Hasel, Saalweide				
	Bearbeiter: Thomas Anzböck				
lfd. Nummer:	<b>38</b>	Fläche: in m <sup>2</sup>	<b>6456</b>	Länge in m:	<b>3228</b>
Bestandestyp:	<b>0402 Fließendes Gewässer</b>				
Charakteristik:	Linienführung im Bereich querender Straßen begradigt, großteils naturnah mäandrierend, gut ausgebildetes Begleitgehölz aus Schwarzerlengaleriewald. Breite 2 bis 4 m. Im Oberlauf als Darainagegraben mit fragmentarischen Galeriewaldresten (Schwarzerlen) ausgebildet. Erfassungspunkt :5				
	Bearbeiter: Thomas Anzböck				
lfd. Nummer:	<b>39</b>	Fläche: in m <sup>2</sup>	<b>11526</b>	Länge in m:	<b>746</b>
Bestandestyp:	<b>0202 Uferbegleitgehölz</b>				
Charakteristik:	Gut ausgebildeter Galeriewald aus Schwarzerlen und etwas weniger Eschen, Höhe der Bäume bis 20 m. Dominante Arten: Alnus glutinosa, Fraxinus excelsior, Dactylis glomerata, Filipendula ulmaria, Prunus padus, Deschampsia cespitosa, Geum rivale, Alnus incana, Rubus idaeus, Urtica dioica.				
	Bearbeiter: Thomas Anzböck				
lfd. Nummer:	<b>40</b>	Fläche: in m <sup>2</sup>	<b>6127</b>	Länge in m:	<b>416</b>
Bestandestyp:	<b>0202 Uferbegleitgehölz</b>				
Charakteristik:	Gut ausgebildeter Galeriewald aus Schwarzerlen und etwas weniger Eschen, Höhe der Bäume bis 20 m. Dominante Arten: Alnus glutinosa, Fraxinus excelsior, Dactylis glomerata, Filipendula ulmaria, Prunus padus, Deschampsia cespitosa, Geum rivale, Alnus incana, Rubus idaeus, Urtica dioica.				
	Bearbeiter: Thomas Anzböck				
lfd. Nummer:	<b>41</b>	Fläche: in m <sup>2</sup>	<b>2388</b>	Länge in m:	<b>169</b>
Bestandestyp:	<b>0210 Markante (landschaftsprägende) Geländeböschung</b>				
Charakteristik:	Böschung, offenbar nicht jährlich gemäht. am O-Ende verbuschend, typischer Wildeinstand (Feldhasen) Dominante Arten: Sorbus aucuparia, Viburnum lantana, Euonymus europaeus, Prunus padus, Cornus sanguin Viburnum opulum, Dactylis glomerata, Filipendula ulmaria, Arrhenatherum elatius, Sanguinea officinalis.				
	Bearbeiter: Thomas Anzböck				
lfd. Nummer:	<b>42</b>	Fläche: in m <sup>2</sup>	<b>396</b>	Länge in m:	<b>396</b>
Bestandestyp:	<b>0402 Fließendes Gewässer</b>				
Charakteristik:	Schmaler Bach, ca. 1 bis 0,5 m breit. O der Landesstraße als Entwässerungsgraben dienend und hier nach ca 200 m unterirdisch verrohrt. Erfassungspunkte: 6,7.				
	Bearbeiter: Thomas Anzböck				
lfd. Nummer:	<b>43</b>	Fläche: in m <sup>2</sup>	<b>948</b>	Länge in m:	<b>86</b>
Bestandestyp:	<b>0202 Uferbegleitgehölz</b>				
Charakteristik:	Kleiner Galeriewald aus Eschen, Schwarzerlen und Traubenkirschen. Weitere Gehölze Euonymus europaeus, Hasel.				
	Bearbeiter: Thomas Anzböck				
lfd. Nummer:	<b>44</b>	Fläche: in m <sup>2</sup>	<b>414</b>	Länge in m:	<b>50</b>
Bestandestyp:	<b>0201 Kleinstwaldfläche ("Feldgehölz"), Gebüsch oder Baumgruppe unter 1000m<sup>2</sup></b>				
Charakteristik:	2 Fichten und 1 Winterlinde (1 m BHD, ca. 20m hoch).				
	Bearbeiter: Thomas Anzböck				

lfd. Nummer:	<b>45</b>	Fläche: in m <sup>2</sup>	<b>57530</b>	Länge in m:	<b>11506</b>
Bestandestyp:	<b>0402 Fließendes Gewässer</b>				
Charakteristik:	Waldzeller Bach, ca. 3 bis 5 m m breit. Linienführung großteils begradigt, vereinzelt aber noch alte Mäander. Sohle überwiegend wenig strukturiert, vereinzelt aber auch Kolke und Flachwasserbereiche, meist gut ausgebildetes Begleitgehölz aus Schwarzerlen, Eschen und Bergahorn. Lawendelweide, Purpurweide etc. u. diverse Hochstauden. Erfassungspunkte: 4, 8.				
	Bearbeiter: Thomas Anzböck				
lfd. Nummer:	<b>46</b>	Fläche: in m <sup>2</sup>	<b>2057</b>	Länge in m:	<b>124</b>
Bestandestyp:	<b>0103 Laub-Nadel-Mischwald/Laub-Nadelholz-Mischforst</b>				
Charakteristik:	Bäume bis zu 20 Meter hoch. Artenliste Salix caprea, Urtica dioica, Sambucus nigra, Salix caprea, Prunus padium, Prunus avium, Rosa canina, Quercus robur.				
	Bearbeiter: Thomas Anzböck				
lfd. Nummer:	<b>47</b>	Fläche: in m <sup>2</sup>	<b>139</b>	Länge in m:	<b>26</b>
Bestandestyp:	<b>0203 Heckenzug</b>				
Charakteristik:	Kurze Hecke aus schwarzem Holunder und Pfaffenkäppchen; Krautschicht dicht mit Brennnesseln und verein- anderen Hochstauden bewachsen.				
	Bearbeiter: Thomas Anzböck				
lfd. Nummer:	<b>48</b>	Fläche: in m <sup>2</sup>	<b>2499</b>	Länge in m:	<b>200</b>
Bestandestyp:	<b>0103 Laub-Nadel-Mischwald/Laub-Nadelholz-Mischforst</b>				
Charakteristik:	Zugleich Böschung vereinzelt Heckenrose, großteils Fichten, nach S mehr Laubbäume, va. Schwarzerlen.				
	Bearbeiter: Thomas Anzböck				
lfd. Nummer:	<b>49</b>	Fläche: in m <sup>2</sup>	<b>760</b>	Länge in m:	<b>108</b>
Bestandestyp:	<b>0210 Markante (landschaftsprägende) Geländeböschung</b>				
Charakteristik:	Nicht gemäht aber Fettwiesenarten (Knäuelgras). Einzelne Kohldisteln				
	Bearbeiter: Thomas Anzböck				
lfd. Nummer:	<b>50</b>	Fläche: in m <sup>2</sup>	<b>5697</b>	Länge in m:	<b>210</b>
Bestandestyp:	<b>0104 Laubwald/Laubholzforst</b>				
Charakteristik:	Baunhöhe bis > 30 m, auf Geländeböschung, va. Eschen. Tw. beweidet.				
	Bearbeiter: Thomas Anzböck				
lfd. Nummer:	<b>51</b>	Fläche: in m <sup>2</sup>	<b>3336</b>	Länge in m:	<b>137</b>
Bestandestyp:	<b>0104 Laubwald/Laubholzforst</b>				
Charakteristik:	Baunhöhe bis > 30 m, auf Geländeböschung, va. Eschen hohe Deckung von Schwarzerlen				
	Bearbeiter: Thomas Anzböck				
lfd. Nummer:	<b>52</b>	Fläche: in m <sup>2</sup>	<b>18206</b>	Länge in m:	<b>406</b>
Bestandestyp:	<b>0204 Streuobstbestand (Streuobstwiese/-weide, Obstbaumreihen)</b>				
Charakteristik:					
	Bearbeiter: Thomas Anzböck				
lfd. Nummer:	<b>53</b>	Fläche: in m <sup>2</sup>	<b>1935</b>	Länge in m:	<b>166</b>
Bestandestyp:	<b>0202 Uferbegleitgehölz</b>				
Charakteristik:	hochwüchsige Bäume bis > 30 m, va. Schwarzerlen, Eschen, Pappeln.				
	Bearbeiter: Thomas Anzböck				
lfd. Nummer:	<b>54</b>	Fläche: in m <sup>2</sup>	<b>5024</b>	Länge in m:	<b>2512</b>
Bestandestyp:	<b>0402 Fließendes Gewässer</b>				
Charakteristik:	Relativ naturnahe ca. 1 bis 1,5 m breit, stellenweise mäandrierend, als Drainagegraben der umliegenden Wiese dienend. Hohe Deckung von Sumpfpflanzen va. Bachbunge, MädesüStrauchschicht außerhalb des Galeriewaldes. Erfassungspunkte: 9, 10.				
	Bearbeiter: Thomas Anzböck				

lfd. Nummer:	<b>55</b>	Fläche: in m <sup>2</sup>	<b>538</b>	Länge in m:	<b>44</b>
Bestandestyp:	<b>0201 Kleinstwaldfläche ("Feldgehölz"), Gebüsch oder Baumgruppe unter 1000m<sup>2</sup></b>				
Charakteristik:	Ungewöhnliches Landschaftselement: Gehölz im Bereich einer schwachen Senke, hpts. Schwarzerlen und eine Esche. KS dicht mit Zittergrassegge, ansonsten Hochstauden v.a. Mädesüßstrauchschicht und Brennesseln. Zentral ein zum Erhebungszeitpunkt schwach wasserführendes Gerinne.				
	Bearbeiter: Thomas Anzböck				
lfd. Nummer:	<b>57</b>	Fläche: in m <sup>2</sup>	<b>1062</b>	Länge in m:	<b>60</b>
Bestandestyp:	<b>0201 Kleinstwaldfläche ("Feldgehölz"), Gebüsch oder Baumgruppe unter 1000m<sup>2</sup></b>				
Charakteristik:	hochwüchsige Bäume bis > 30 m, ausschließlich Pappeln				
	Bearbeiter: Thomas Anzböck				
lfd. Nummer:	<b>58</b>	Fläche: in m <sup>2</sup>	<b>2380</b>	Länge in m:	<b>226</b>
Bestandestyp:	<b>0202 Uferbegleitgehölz</b>				
Charakteristik:	Typischer Galeriewald va. Schwarzerlen, Bäume ca. 20 m hoch.				
	Bearbeiter: Thomas Anzböck				
lfd. Nummer:	<b>59</b>	Fläche: in m <sup>2</sup>	<b>1482</b>	Länge in m:	<b>91</b>
Bestandestyp:	<b>0104 Laubwald/Laubholzforst</b>				
Charakteristik:	Zugleich Böschung nach N, mit 30 m hohen Eschen bewachsen.				
	Bearbeiter: Thomas Anzböck				
lfd. Nummer:	<b>60</b>	Fläche: in m <sup>2</sup>	<b>58</b>	Länge in m:	<b>22</b>
Bestandestyp:	<b>0401 Stehendes Gewässer</b>				
Charakteristik:	Rechteckiger Fischteich mit Holzplanken als Böschungseinfassung. Ca. 10 m lang und 5 m breit, aktuell für Fischzucht nicht mehr genutzt.				
	Bearbeiter: Thomas Anzböck				
lfd. Nummer:	<b>61</b>	Fläche: in m <sup>2</sup>	<b>1033</b>	Länge in m:	<b>70</b>
Bestandestyp:	<b>0204 Streuobstbestand (Streuobstwiese/-weide, Obstbaumreihen)</b>				
Charakteristik:					
	Bearbeiter: Thomas Anzböck				
lfd. Nummer:	<b>62</b>	Fläche: in m <sup>2</sup>	<b>1447</b>	Länge in m:	<b>174</b>
Bestandestyp:	<b>0202 Uferbegleitgehölz</b>				
Charakteristik:	Hauptsächlich Pappeln und Eschen, nur im unteren Teil Schwarzerlen.				
	Bearbeiter: Thomas Anzböck				
lfd. Nummer:	<b>63</b>	Fläche: in m <sup>2</sup>	<b>160</b>	Länge in m:	<b>160</b>
Bestandestyp:	<b>0402 Fließendes Gewässer</b>				
Charakteristik:	Hauptsächlich Pappeln und Eschen nur im unteren Teil Schwarzerlen als Begleitgehölz, nahe der Einmündung folgenden Bach ein betonierter Fischteich mit Forellenbesatz. Erfassungspunkt :11				
	Bearbeiter: Thomas Anzböck				
lfd. Nummer:	<b>64</b>	Fläche: in m <sup>2</sup>	<b>100</b>	Länge in m:	<b>20</b>
Bestandestyp:	<b>0401 Stehendes Gewässer</b>				
Charakteristik:	Nur am Luftbild entdeckt: naturnaher Teich, von Schwarzerlen gesäumt.				
	Bearbeiter: Thomas Anzböck				
lfd. Nummer:	<b>65</b>	Fläche: in m <sup>2</sup>	<b>2117</b>	Länge in m:	<b>91</b>
Bestandestyp:	<b>0204 Streuobstbestand (Streuobstwiese/-weide, Obstbaumreihen)</b>				
Charakteristik:					
	Bearbeiter: Thomas Anzböck				
lfd. Nummer:	<b>66</b>	Fläche: in m <sup>2</sup>	<b>3462</b>	Länge in m:	<b>188</b>
Bestandestyp:	<b>0104 Laubwald/Laubholzforst</b>				
Charakteristik:	Zugleich Böschung mit Schwarzerlen, auch mit Jungwuchs von Schwarzerlen und Eschen bewachsen. Am Oberrand Obstbäume. Bö ca. 30 ° geneigt.				
	Bearbeiter: Thomas Anzböck				

lfd. Nummer:	<b>67</b>	Fläche: in m <sup>2</sup>	<b>463</b>	Länge in m:	<b>50</b>
Bestandestyp:	<b>0201 Kleinstwaldfläche ("Feldgehölz"), Gebüsch oder Baumgruppe unter 1000m<sup>2</sup></b>				
Charakteristik:	Baumgruppe mit Eichen mit ca. 0,5 m BHD, weiters Birke, Vogelkirsche und Zitterpappel. Trockener Standort i Anschluß an ehemalige Sandgrube.				
	Bearbeiter: Thomas Anzböck				
lfd. Nummer:	<b>68</b>	Fläche: in m <sup>2</sup>	<b>1488</b>	Länge in m:	<b>88</b>
Bestandestyp:	<b>0104 Laubwald/Laubholzforst</b>				
Charakteristik:	Ca. 20 m hohe BÖ, ca. 20 ° nach N, hohe Deckung von Schwarzerlen in allen Alterstufen, danben Vogelkirsche und Zitterpappeln.				
	Bearbeiter: Thomas Anzböck				
lfd. Nummer:	<b>69</b>	Fläche: in m <sup>2</sup>	<b>621</b>	Länge in m:	<b>51</b>
Bestandestyp:	<b>0204 Streuobstbestand (Streuobstwiese/-weide, Obstbaumreihen)</b>				
Charakteristik:					
	Bearbeiter: Thomas Anzböck				
lfd. Nummer:	<b>70</b>	Fläche: in m <sup>2</sup>	<b>1568</b>	Länge in m:	<b>124</b>
Bestandestyp:	<b>0204 Streuobstbestand (Streuobstwiese/-weide, Obstbaumreihen)</b>				
Charakteristik:	Relativ alte Obstbäume, welche einen (naturnahen) Teich umgeben.				
	Bearbeiter: Thomas Anzböck				
lfd. Nummer:	<b>71</b>	Fläche: in m <sup>2</sup>	<b>964</b>	Länge in m:	<b>68</b>
Bestandestyp:	<b>0204 Streuobstbestand (Streuobstwiese/-weide, Obstbaumreihen)</b>				
Charakteristik:					
	Bearbeiter: Thomas Anzböck				
lfd. Nummer:	<b>72</b>	Fläche: in m <sup>2</sup>	<b>888</b>	Länge in m:	<b>86</b>
Bestandestyp:	<b>0204 Streuobstbestand (Streuobstwiese/-weide, Obstbaumreihen)</b>				
Charakteristik:	Obstbaumreihe				
	Bearbeiter: Thomas Anzböck				
lfd. Nummer:	<b>73</b>	Fläche: in m <sup>2</sup>	<b>965</b>	Länge in m:	<b>76</b>
Bestandestyp:	<b>0204 Streuobstbestand (Streuobstwiese/-weide, Obstbaumreihen)</b>				
Charakteristik:					
	Bearbeiter: Thomas Anzböck				
lfd. Nummer:	<b>74</b>	Fläche: in m <sup>2</sup>	<b>4612</b>	Länge in m:	<b>286</b>
Bestandestyp:	<b>0204 Streuobstbestand (Streuobstwiese/-weide, Obstbaumreihen)</b>				
Charakteristik:					
	Bearbeiter: Thomas Anzböck				
lfd. Nummer:	<b>75</b>	Fläche: in m <sup>2</sup>	<b>1011</b>	Länge in m:	<b>105</b>
Bestandestyp:	<b>0204 Streuobstbestand (Streuobstwiese/-weide, Obstbaumreihen)</b>				
Charakteristik:					
	Bearbeiter: Thomas Anzböck				
lfd. Nummer:	<b>76</b>	Fläche: in m <sup>2</sup>	<b>838</b>	Länge in m:	<b>72</b>
Bestandestyp:	<b>0202 Uferbegleitgehölz</b>				
Charakteristik:	Schwarzerlen mit ca. 10 m Baumhöhen in einer Senke.				
	Bearbeiter: Thomas Anzböck				
lfd. Nummer:	<b>77</b>	Fläche: in m <sup>2</sup>	<b>87405</b>	Länge in m:	<b>670</b>
Bestandestyp:	<b>0103 Laub-Nadel-Mischwald/Laub-Nadelholz-Mischforst</b>				
Charakteristik:	Am S-Rand Rotföhren.				
	Bearbeiter: Thomas Anzböck				
lfd. Nummer:	<b>78</b>	Fläche: in m <sup>2</sup>	<b>2189</b>	Länge in m:	<b>116</b>
Bestandestyp:	<b>0306 Neubewaldung/Aufforstung</b>				
Charakteristik:					
	Bearbeiter: Thomas Anzböck				



lfd. Nummer:	<b>79</b>	Fläche: in m <sup>2</sup>	<b>2961</b>	Länge in m:	<b>127</b>
Bestandestyp:	<b>0103 Laub-Nadel-Mischwald/Laub-Nadelholz-Mischforst</b>				
Charakteristik:	Etiiche Winterlinden.				
	Bearbeiter: Thomas Anzböck				
lfd. Nummer:	<b>80</b>	Fläche: in m <sup>2</sup>	<b>1354</b>	Länge in m:	<b>139</b>
Bestandestyp:	<b>0308 Trockenes und halbtrockenes, i.d.R. nährstoffarmes Grünland, Borstgrasrasen und bodensaure Zwergstrauchheiden</b>				
Charakteristik:	Hohe Deckung von Hieracium lactucella, zahlreiche Eichen-Keimlinge. Etwa 20 - 30° geneigt. Anscheinend nicht gedüngt. Dominante Arten: Pfeifengras, Perücken-Flockenblume, Glatthafer.				
	Bearbeiter: Thomas Anzböck				
lfd. Nummer:	<b>81</b>	Fläche: in m <sup>2</sup>	<b>3343</b>	Länge in m:	<b>166</b>
Bestandestyp:	<b>0103 Laub-Nadel-Mischwald/Laub-Nadelholz-Mischforst</b>				
Charakteristik:	Schwarzerlen und Eschen auf Böschungsunterhang, KS mit Landreitgras.				
	Bearbeiter: Thomas Anzböck				
lfd. Nummer:	<b>82</b>	Fläche: in m <sup>2</sup>	<b>7889</b>	Länge in m:	<b>526</b>
Bestandestyp:	<b>0202 Uferbegleitgehölz</b>				
Charakteristik:	Hpts. Eschen weiters Schwarzerlen, tw. auch sehr schöne alte Eichen.				
	Bearbeiter: Thomas Anzböck				
lfd. Nummer:	<b>83</b>	Fläche: in m <sup>2</sup>	<b>920</b>	Länge in m:	<b>115</b>
Bestandestyp:	<b>0204 Streuobstbestand (Streuobstwiese/-weide, Obstbaumreihen)</b>				
Charakteristik:	Birnbäumreihe				
	Bearbeiter: Thomas Anzböck				
lfd. Nummer:	<b>84</b>	Fläche: in m <sup>2</sup>	<b>2786</b>	Länge in m:	<b>1393</b>
Bestandestyp:	<b>0402 Fließendes Gewässer</b>				
Charakteristik:	Weitgehender unverbauter Bach mit gut ausgebildetem Begleitgehölz, Breite ca. 2 m. Erfassungspunkt: 12.				
	Bearbeiter: Thomas Anzböck				
lfd. Nummer:	<b>85</b>	Fläche: in m <sup>2</sup>	<b>2755</b>	Länge in m:	<b>262</b>
Bestandestyp:	<b>0202 Uferbegleitgehölz</b>				
Charakteristik:	Hpts. Eschen; weiters Schwarzerlen, tw. auch sehr schöne alte Eichen.				
	Bearbeiter: Thomas Anzböck				
lfd. Nummer:	<b>86</b>	Fläche: in m <sup>2</sup>	<b>4460</b>	Länge in m:	<b>255</b>
Bestandestyp:	<b>0202 Uferbegleitgehölz</b>				
Charakteristik:	Hpts. Eschen; weiters Schwarzerlen, tw. auch sehr schöne alte Eichen.				
	Bearbeiter: Thomas Anzböck				
lfd. Nummer:	<b>87</b>	Fläche: in m <sup>2</sup>	<b>6111</b>	Länge in m:	<b>348</b>
Bestandestyp:	<b>0202 Uferbegleitgehölz</b>				
Charakteristik:	Hpts. Eschen; weiters Schwarzerlen, tw. auch sehr schöne alte Eichen.				
	Bearbeiter: Thomas Anzböck				
lfd. Nummer:	<b>88</b>	Fläche: in m <sup>2</sup>	<b>3358</b>	Länge in m:	<b>108</b>
Bestandestyp:	<b>0104 Laubwald/Laubholzforst</b>				
Charakteristik:	Eschen und Schwarzerlen, dichte KS aus Brennesseln				
	Bearbeiter: Thomas Anzböck				
lfd. Nummer:	<b>89</b>	Fläche: in m <sup>2</sup>	<b>2966</b>	Länge in m:	<b>108</b>
Bestandestyp:	<b>0104 Laubwald/Laubholzforst</b>				
Charakteristik:	Eschen und Schwarzerlen, dichte KS aus Brennesseln				
	Bearbeiter: Thomas Anzböck				
lfd. Nummer:	<b>90</b>	Fläche: in m <sup>2</sup>	<b>387</b>	Länge in m:	<b>36</b>
Bestandestyp:	<b>0201 Kleinstwaldfläche ("Feldgehölz"), Gebüsch oder Baumgruppe unter 1000m<sup>2</sup></b>				
Charakteristik:	Eschen und Schwarzerlen, dichte KS aus Brennesseln				
	Bearbeiter: Thomas Anzböck				

lfd. Nummer:	<b>91</b>	Fläche: in m <sup>2</sup>	<b>2110</b>	Länge in m:	<b>116</b>
Bestandestyp:	<b>0103 Laub-Nadel-Mischwald/Laub-Nadelholz-Mischforst</b>				
Charakteristik:	Viele Robinien, daneben Lärchen und Eichen. Halkreisförmige Böschungseintiefung, ansonsten Gelände trocken				
	Bearbeiter: Thomas Anzböck				
lfd. Nummer:	<b>92</b>	Fläche: in m <sup>2</sup>	<b>735</b>	Länge in m:	<b>94</b>
Bestandestyp:	<b>0202 Uferbegleitgehölz</b>				
Charakteristik:	Kleiner Galeriewald aus niedrigen Schwarzerlen.				
	Bearbeiter: Thomas Anzböck				
lfd. Nummer:	<b>93</b>	Fläche: in m <sup>2</sup>	<b>10174</b>	Länge in m:	<b>218</b>
Bestandestyp:	<b>0103 Laub-Nadel-Mischwald/Laub-Nadelholz-Mischforst</b>				
Charakteristik:	Viele Eichen, Birken, Kuppenlage, Rotföhren und Zitterpappeln, Fichten.				
	Bearbeiter: Thomas Anzböck				
lfd. Nummer:	<b>94</b>	Fläche: in m <sup>2</sup>	<b>1463</b>	Länge in m:	<b>190</b>
Bestandestyp:	<b>0210 Markante (landschaftsprägende) Geländeböschung</b>				
Charakteristik:	hohe Deckung von Fettwiesenarten, daneben aber auch Pfeifengras, vereinzelte Rosensträucher, Vorkommen Karthäuser-Nelke				
	Bearbeiter: Thomas Anzböck				
lfd. Nummer:	<b>95</b>	Fläche: in m <sup>2</sup>	<b>242</b>	Länge in m:	<b>34</b>
Bestandestyp:	<b>0401 Stehendes Gewässer</b>				
Charakteristik:	Naturfern, betoniertes rechteckiges Ufer, am O-Ende 3 Weiden.				
	Bearbeiter: Thomas Anzböck				
lfd. Nummer:	<b>96</b>	Fläche: in m <sup>2</sup>	<b>158</b>	Länge in m:	<b>79</b>
Bestandestyp:	<b>0203 Heckenzug</b>				
Charakteristik:	Ca. 3 m hoch, viele Gehölzarten: Hundsrose, Liguster, Schlehe, Pfaffenkäppchen, Weißdorn (dominant), Apfel Eiche.				
	Bearbeiter: Thomas Anzböck				
lfd. Nummer:	<b>97</b>	Fläche: in m <sup>2</sup>	<b>110</b>	Länge in m:	<b>55</b>
Bestandestyp:	<b>0203 Heckenzug</b>				
Charakteristik:	Ca. 3 m hoch, viele Gehölzarten: Hundsrose, Liguster, Schlehe, Pfaffenkäppchen, Weißdorn (dominant).				
	Bearbeiter: Thomas Anzböck				
lfd. Nummer:	<b>98</b>	Fläche: in m <sup>2</sup>	<b>1090</b>	Länge in m:	<b>125</b>
Bestandestyp:	<b>0201 Kleinstwaldfläche ("Feldgehölz"), Gebüsch oder Baumgruppe unter 1000m<sup>2</sup></b>				
Charakteristik:	Eichen mit ca. 18m, untersch. hoch von 4 bis ca. 10 m, Böschung mit Fettwiesenarten und Glatthafer.				
	Bearbeiter: Thomas Anzböck				
lfd. Nummer:	<b>99</b>	Fläche: in m <sup>2</sup>	<b>514</b>	Länge in m:	<b>56</b>
Bestandestyp:	<b>0201 Kleinstwaldfläche ("Feldgehölz"), Gebüsch oder Baumgruppe unter 1000m<sup>2</sup></b>				
Charakteristik:	Entlang Böschungskante, 1 größere Eiche mit ca. 12 m Höhe, sonst Schwarzerlen, Birken, Hasel und Hundsrose				
	Bearbeiter: Thomas Anzböck				
lfd. Nummer:	<b>100</b>	Fläche: in m <sup>2</sup>	<b>78</b>	Länge in m:	<b>39</b>
Bestandestyp:	<b>0210 Markante (landschaftsprägende) Geländeböschung</b>				
Charakteristik:	fettere Glatthaferwiese				
	Bearbeiter: Thomas Anzböck				
lfd. Nummer:	<b>101</b>	Fläche: in m <sup>2</sup>	<b>824</b>	Länge in m:	<b>53</b>
Bestandestyp:	<b>0204 Streuobstbestand (Streuobstwiese/-weide, Obstbaumreihen)</b>				
Charakteristik:					
	Bearbeiter: Thomas Anzböck				
lfd. Nummer:	<b>102</b>	Fläche: in m <sup>2</sup>	<b>1513</b>	Länge in m:	<b>112</b>
Bestandestyp:	<b>0204 Streuobstbestand (Streuobstwiese/-weide, Obstbaumreihen)</b>				
Charakteristik:					
	Bearbeiter: Thomas Anzböck				

lfd. Nummer:	<b>103</b>	Fläche: in m <sup>2</sup>	<b>725</b>	Länge in m:	<b>54</b>
Bestandestyp:	<b>0204 Streuobstbestand (Streuobstwiese/-weide, Obstbaumreihen)</b>				
Charakteristik:	Bearbeiter: Thomas Anzböck				
lfd. Nummer:	<b>104</b>	Fläche: in m <sup>2</sup>	<b>1103</b>	Länge in m:	<b>72</b>
Bestandestyp:	<b>0204 Streuobstbestand (Streuobstwiese/-weide, Obstbaumreihen)</b>				
Charakteristik:	Bearbeiter: Thomas Anzböck				
lfd. Nummer:	<b>105</b>	Fläche: in m <sup>2</sup>	<b>917</b>	Länge in m:	<b>76</b>
Bestandestyp:	<b>0204 Streuobstbestand (Streuobstwiese/-weide, Obstbaumreihen)</b>				
Charakteristik:	Bearbeiter: Thomas Anzböck				
lfd. Nummer:	<b>106</b>	Fläche: in m <sup>2</sup>	<b>748</b>	Länge in m:	<b>98</b>
Bestandestyp:	<b>0204 Streuobstbestand (Streuobstwiese/-weide, Obstbaumreihen)</b>				
Charakteristik:	Bearbeiter: Thomas Anzböck				
lfd. Nummer:	<b>107</b>	Fläche: in m <sup>2</sup>	<b>2536</b>	Länge in m:	<b>174</b>
Bestandestyp:	<b>0204 Streuobstbestand (Streuobstwiese/-weide, Obstbaumreihen)</b>				
Charakteristik:	Bearbeiter: Thomas Anzböck				
lfd. Nummer:	<b>108</b>	Fläche: in m <sup>2</sup>	<b>1719</b>	Länge in m:	<b>94</b>
Bestandestyp:	<b>0204 Streuobstbestand (Streuobstwiese/-weide, Obstbaumreihen)</b>				
Charakteristik:	Bearbeiter: Thomas Anzböck				
lfd. Nummer:	<b>109</b>	Fläche: in m <sup>2</sup>	<b>3042</b>	Länge in m:	<b>155</b>
Bestandestyp:	<b>0204 Streuobstbestand (Streuobstwiese/-weide, Obstbaumreihen)</b>				
Charakteristik:	Bearbeiter: Thomas Anzböck				
lfd. Nummer:	<b>110</b>	Fläche: in m <sup>2</sup>	<b>1814</b>	Länge in m:	<b>88</b>
Bestandestyp:	<b>0204 Streuobstbestand (Streuobstwiese/-weide, Obstbaumreihen)</b>				
Charakteristik:	Bearbeiter: Thomas Anzböck				
lfd. Nummer:	<b>111</b>	Fläche: in m <sup>2</sup>	<b>1988</b>	Länge in m:	<b>128</b>
Bestandestyp:	<b>0204 Streuobstbestand (Streuobstwiese/-weide, Obstbaumreihen)</b>				
Charakteristik:	Bearbeiter: Thomas Anzböck				
lfd. Nummer:	<b>112</b>	Fläche: in m <sup>2</sup>	<b>5396</b>	Länge in m:	<b>226</b>
Bestandestyp:	<b>0204 Streuobstbestand (Streuobstwiese/-weide, Obstbaumreihen)</b>				
Charakteristik:	Bearbeiter: Thomas Anzböck				
lfd. Nummer:	<b>113</b>	Fläche: in m <sup>2</sup>	<b>494</b>	Länge in m:	<b>46</b>
Bestandestyp:	<b>0201 Kleinstwaldfläche ("Feldgehölz"), Gebüsch oder Baumgruppe unter 1000m<sup>2</sup></b>				
Charakteristik:	Esche, Vogelkirsche, Eiche, Strauchschicht mit Himbeere, Weißdorn, Kreuzdorn, Liguster, KS Glatthaferwiese mit Mädesüß.				
	Bearbeiter: Thomas Anzböck				
lfd. Nummer:	<b>114</b>	Fläche: in m <sup>2</sup>	<b>544</b>	Länge in m:	<b>136</b>
Bestandestyp:	<b>0210 Markante (landschaftsprägende) Geländeböschung</b>				
Charakteristik:	Gehölze (Flnr 113) sowie Glatthaferwiese mit Fettwiesenarten, Aufkommen von kleineren Sträuchern: Eiche, Eschen, Weißdorn und Hundsrose. Ca. 3 m hoch. Am O Ende etwas höherwüchsige Eschen und Weiden.				
	Bearbeiter: Thomas Anzböck				

lfd. Nummer:	<b>115</b>	Fläche: in m <sup>2</sup>	<b>2134</b>	Länge in m:	<b>119</b>
Bestandestyp:	<b>0210 Markante (landschaftsprägende) Geländeböschung</b>				
Charakteristik:	Mit 30 m hohen Eschen bewachsen.				
	Bearbeiter: Thomas Anzböck				
lfd. Nummer:	<b>116</b>	Fläche: in m <sup>2</sup>	<b>23119</b>	Länge in m:	<b>1434</b>
Bestandestyp:	<b>0202 Uferbegleitgehölz</b>				
Charakteristik:	Sehr schön ausgebildet: Schwarzerlen bis 15 m Höhe, Eschen bis 20 m. Hasel etc.				
	Bearbeiter: Thomas Anzböck				
lfd. Nummer:	<b>117</b>	Fläche: in m <sup>2</sup>	<b>7402</b>	Länge in m:	<b>500</b>
Bestandestyp:	<b>0202 Uferbegleitgehölz</b>				
Charakteristik:	Sehr schön ausgebildet: Schwarzerlen bis 15 m Höhe, Eschen bis 20 m. Hasel etc.				
	Bearbeiter: Thomas Anzböck				
lfd. Nummer:	<b>119</b>	Fläche: in m <sup>2</sup>	<b>16560</b>	Länge in m:	<b>1050</b>
Bestandestyp:	<b>0202 Uferbegleitgehölz</b>				
Charakteristik:	Sehr schön ausgebildet: Schwarzerlen bis 15 m Höhe, Eschen bis 20 m. Hasel etc.				
	Bearbeiter: Thomas Anzböck				
lfd. Nummer:	<b>120</b>	Fläche: in m <sup>2</sup>	<b>9401</b>	Länge in m:	<b>712</b>
Bestandestyp:	<b>0202 Uferbegleitgehölz</b>				
Charakteristik:	Sehr schön ausgebildet: Schwarzerlen bis 15 m Höhe, Eschen bis 20 m. Hasel etc.				
	Bearbeiter: Thomas Anzböck				
lfd. Nummer:	<b>121</b>	Fläche: in m <sup>2</sup>	<b>1021</b>	Länge in m:	<b>73</b>
Bestandestyp:	<b>0401 Stehendes Gewässer</b>				
Charakteristik:	Naturnahe Teich von Schwarzerlen gesäumt, tw. die Böschungen mit Brettern verstärkt. Etwas N oberhalb ein weiterer kleiner Fischteich.				
	Bearbeiter: Thomas Anzböck				
lfd. Nummer:	<b>122</b>	Fläche: in m <sup>2</sup>	<b>4013</b>	Länge in m:	<b>288</b>
Bestandestyp:	<b>0202 Uferbegleitgehölz</b>				
Charakteristik:	Von Schwarzerlen dominiert, hpts. W des Baches FlNr. 123; BHD bis 30 cm, Höhe bis 20 m, KS von Hochstauden und Himbeeren dominiert				
	Bearbeiter: Thomas Anzböck				
lfd. Nummer:	<b>123</b>	Fläche: in m <sup>2</sup>	<b>351</b>	Länge in m:	<b>351</b>
Bestandestyp:	<b>0402 Fließendes Gewässer</b>				
Charakteristik:	Naturnahe kleiner Bach, ca. 1 m breit und 1 m tief eingesenkt, von Schwarzerlen gesäumt. Erfassungspunkt: 1				
	Bearbeiter: Thomas Anzböck				
lfd. Nummer:	<b>124</b>	Fläche: in m <sup>2</sup>	<b>1328</b>	Länge in m:	<b>110</b>
Bestandestyp:	<b>030802 Mesophile, "bunte" Fettwiese und die meisten Magerrasen, -weiden</b>				
Charakteristik:	Vorkommen von Pfeifengras, ansonsten von Goldhafer dominiert, zum Erhebungszeitpunkt (6. Okt. 04) noch nicht gemäht.				
	Bearbeiter: Thomas Anzböck				
lfd. Nummer:	<b>125</b>	Fläche: in m <sup>2</sup>	<b>987</b>	Länge in m:	<b>146</b>
Bestandestyp:	<b>0210 Markante (landschaftsprägende) Geländeböschung</b>				
Charakteristik:	Vorkommen von Pfeifengras, sauer und nährstoffarm, Vorkommen von Silberdistel und div. Habichtskräuter.				
	Bearbeiter: Thomas Anzböck				
lfd. Nummer:	<b>126</b>	Fläche: in m <sup>2</sup>	<b>629</b>	Länge in m:	<b>48</b>
Bestandestyp:	<b>0201 Kleinstwaldfläche ("Feldgehölz"), Gebüsch oder Baumgruppe unter 1000m<sup>2</sup></b>				
Charakteristik:	Gehölzgruppe, hpts. Schwarzerlen, Traubenkirschen, innerhalb ein Rinnsal verlaufend.				
	Bearbeiter: Thomas Anzböck				



lfd. Nummer:	<b>127</b>	Fläche: in m <sup>2</sup>	<b>7475</b>	Länge in m:	<b>215</b>
Bestandestyp:	<b>0307 Feuchtes und nasses Extensivgrünland</b>				
Charakteristik:	Zum Erhebungszeitpunkt bereits gemäht. Am O-Ende eine nicht gemähte Naßfläche mit hoher Deckung von Binsen, Mädesüß und Kohldistel. Am Waldrand sehr hohe Deckung von Pfeifengras und hier kaum gemäht.				
	Bearbeiter: Thomas Anzböck				
lfd. Nummer:	<b>128</b>	Fläche: in m <sup>2</sup>	<b>168</b>	Länge in m:	<b>168</b>
Bestandestyp:	<b>0402 Fließendes Gewässer</b>				
Charakteristik:	Entwässerungsgraben mit zahlreichen Feuchtigkeitszeigern: Veronica beccabunga, Juncus effusus, Molinia caerulea, Hypericum maculatu ua. Erfassungspunkt: 14.				
	Bearbeiter: Thomas Anzböck				
lfd. Nummer:	<b>129</b>	Fläche: in m <sup>2</sup>	<b>256</b>	Länge in m:	<b>128</b>
Bestandestyp:	<b>0210 Markante (landschaftsprägende) Geländeböschung</b>				
Charakteristik:	Markante Böschung: nährstoffarm mit einigen Gehölzen: Schwarzerlen, Faulbaum, Traubenkirsche. Am Unterrand auch ein Drainagegraben, vergleichbar mit 128.				
	Bearbeiter: Thomas Anzböck				
lfd. Nummer:	<b>130</b>	Fläche: in m <sup>2</sup>	<b>210</b>	Länge in m:	<b>42</b>
Bestandestyp:	<b>0203 Heckenzug</b>				
Charakteristik:	Hasel entlang einer flachen (nicht markanten) Geländeböschung. Diese im weiteren Verlauf mit Farnen.				
	Bearbeiter: Thomas Anzböck				
lfd. Nummer:	<b>131</b>	Fläche: in m <sup>2</sup>	<b>3766</b>	Länge in m:	<b>160</b>
Bestandestyp:	<b>0204 Streuobstbestand (Streuobstwiese/-weide, Obstbaumreihen)</b>				
Charakteristik:					
	Bearbeiter: Thomas Anzböck				
lfd. Nummer:	<b>132</b>	Fläche: in m <sup>2</sup>	<b>5816</b>	Länge in m:	<b>208</b>
Bestandestyp:	<b>0204 Streuobstbestand (Streuobstwiese/-weide, Obstbaumreihen)</b>				
Charakteristik:					
	Bearbeiter: Thomas Anzböck				
lfd. Nummer:	<b>133</b>	Fläche: in m <sup>2</sup>	<b>6443</b>	Länge in m:	<b>291</b>
Bestandestyp:	<b>0204 Streuobstbestand (Streuobstwiese/-weide, Obstbaumreihen)</b>				
Charakteristik:					
	Bearbeiter: Thomas Anzböck				
lfd. Nummer:	<b>134</b>	Fläche: in m <sup>2</sup>	<b>5784</b>	Länge in m:	<b>249</b>
Bestandestyp:	<b>0204 Streuobstbestand (Streuobstwiese/-weide, Obstbaumreihen)</b>				
Charakteristik:					
	Bearbeiter: Thomas Anzböck				
lfd. Nummer:	<b>135</b>	Fläche: in m <sup>2</sup>	<b>3498</b>	Länge in m:	<b>162</b>
Bestandestyp:	<b>0204 Streuobstbestand (Streuobstwiese/-weide, Obstbaumreihen)</b>				
Charakteristik:					
	Bearbeiter: Thomas Anzböck				
lfd. Nummer:	<b>136</b>	Fläche: in m <sup>2</sup>	<b>1062</b>	Länge in m:	<b>97</b>
Bestandestyp:	<b>0204 Streuobstbestand (Streuobstwiese/-weide, Obstbaumreihen)</b>				
Charakteristik:					
	Bearbeiter: Thomas Anzböck				
lfd. Nummer:	<b>137</b>	Fläche: in m <sup>2</sup>	<b>959</b>	Länge in m:	<b>61</b>
Bestandestyp:	<b>030302 Sukzessionsfläche des trockenen Extensivgrünlandes mit oder ohne jüngerem Gehölzaufwuch</b>				
Charakteristik:	Art Ruderalflur mit Birken und hoher Deckung von Landschilf. Hohe Deckung von Brombeeren und Vorkommen einer Salweide.				
	Bearbeiter: Thomas Anzböck				

lfd. Nummer:	<b>138</b>	Fläche: in m <sup>2</sup>	<b>1338</b>	Länge in m:	<b>74</b>
Bestandestyp:	<b>0201 Kleinstwaldfläche ("Feldgehölz"), Gebüsch oder Baumgruppe unter 1000m<sup>2</sup></b>				
Charakteristik:	Schwarzerlen mit ca. 12 m Höhe				
	Bearbeiter: Thomas Anzböck				
lfd. Nummer:	<b>139</b>	Fläche: in m <sup>2</sup>	<b>3262</b>	Länge in m:	<b>126</b>
Bestandestyp:	<b>0104 Laubwald/Laubholzforst</b>				
Charakteristik:	artenreich: Esche, Eiche, Pappel, Fichte				
	Bearbeiter: Thomas Anzböck				
lfd. Nummer:	<b>140</b>	Fläche: in m <sup>2</sup>	<b>976</b>	Länge in m:	<b>488</b>
Bestandestyp:	<b>0402 Fließendes Gewässer</b>				
Charakteristik:	Rel. unverbaut. Begleitgehölz Schwarzerlen. Erfassungspunkt:15.				
	Bearbeiter: Thomas Anzböck				
lfd. Nummer:	<b>141</b>	Fläche: in m <sup>2</sup>	<b>6917</b>	Länge in m:	<b>500</b>
Bestandestyp:	<b>0202 Uferbegleitgehölz</b>				
Charakteristik:	Schwarzerelenbegleitgehölz zu Bach 140.				
	Bearbeiter: Thomas Anzböck				
lfd. Nummer:	<b>142</b>	Fläche: in m <sup>2</sup>	<b>1570</b>	Länge in m:	<b>88</b>
Bestandestyp:	<b>0307 Feuchtes und nasses Extensivgrünland</b>				
Charakteristik:	Hohe Deckung von Zittergras-Segge, hohe Deckung von Spitzwegerich. Ansonsten Fettwiese.				
	Bearbeiter: Thomas Anzböck				
lfd. Nummer:	<b>143</b>	Fläche: in m <sup>2</sup>	<b>2452</b>	Länge in m:	<b>286</b>
Bestandestyp:	<b>0202 Uferbegleitgehölz</b>				
Charakteristik:	Schwarzerlen entlang schmalen Bächleins				
	Bearbeiter: Thomas Anzböck				
lfd. Nummer:	<b>144</b>	Fläche: in m <sup>2</sup>	<b>40395</b>	Länge in m:	<b>436</b>
Bestandestyp:	<b>0602 Abbauflächen geogener Rohstoffe mit aktueller betrieblicher Nutzung</b>				
Charakteristik:	Sandabbau				
	Bearbeiter: Thomas Anzböck				
lfd. Nummer:	<b>145</b>	Fläche: in m <sup>2</sup>	<b>7677</b>	Länge in m:	<b>210</b>
Bestandestyp:	<b>0204 Streuobstbestand (Streuobstwiese/-weide, Obstbaumreihen)</b>				
Charakteristik:					
	Bearbeiter: Thomas Anzböck				
lfd. Nummer:	<b>146</b>	Fläche: in m <sup>2</sup>	<b>3636</b>	Länge in m:	<b>213</b>
Bestandestyp:	<b>0210 Markante (landschaftsprägende) Geländeböschung</b>				
Charakteristik:	Zugleich Böschung mit Schwarzerlen, auch mit Jungwuchs von Schwarzerlen und Eschen bewachsen. Am Oberrand Obstbäume. Bö ca. 30 ° geneigt.				
	Bearbeiter: Thomas Anzböck				
lfd. Nummer:	<b>147</b>	Fläche: in m <sup>2</sup>	<b>474</b>	Länge in m:	<b>158</b>
Bestandestyp:	<b>0210 Markante (landschaftsprägende) Geländeböschung</b>				
Charakteristik:	Zum Erhebungszeitpunkt im Gegensatz zur umgebenden Fettwiese nicht gemäht. Mit frisch gesetzten, 1,5 m hohen Obstbäumen.				
	Bearbeiter: Thomas Anzböck				
lfd. Nummer:	<b>148</b>	Fläche: in m <sup>2</sup>	<b>432</b>	Länge in m:	<b>144</b>
Bestandestyp:	<b>0210 Markante (landschaftsprägende) Geländeböschung</b>				
Charakteristik:	Böschung mit Mädesüß				
	Bearbeiter: Thomas Anzböck				

lfd. Nummer:	<b>149</b>	Fläche: in m <sup>2</sup>	<b>2222</b>	Länge in m:	<b>96</b>
Bestandestyp:	<b>0401 Stehendes Gewässer</b>				
Charakteristik:	Relativ groß, zur Gänze von Schwarzerlen u.a. Gehölzen umgeben, nur ca. 30 cm tief, angrenzend ein Schilfbestand.				
	Bearbeiter: Thomas Anzböck				
lfd. Nummer:	<b>150</b>	Fläche: in m <sup>2</sup>	<b>1508</b>	Länge in m:	<b>144</b>
Bestandestyp:	<b>0210 Markante (landschaftsprägende) Geländeböschung</b>				
Charakteristik:	im Gegensatz zur angrenzenden Fettwiese zum Erhebungszeitpunkt nicht gemäht. Ca. 10 m hoch.				
	Bearbeiter: Thomas Anzböck				
lfd. Nummer:	<b>151</b>	Fläche: in m <sup>2</sup>	<b>287</b>	Länge in m:	<b>32</b>
Bestandestyp:	<b>0401 Stehendes Gewässer</b>				
Charakteristik:	Zum Großteil mit Rohrkolben bewachsen, sehr naturnahe aber aufgrund der Nähe zur Sandgrube bedroht.				
	Bearbeiter: Thomas Anzböck				
lfd. Nummer:	<b>152</b>	Fläche: in m <sup>2</sup>	<b>497</b>	Länge in m:	<b>48</b>
Bestandestyp:	<b>0401 Stehendes Gewässer</b>				
Charakteristik:	Fischteich, Böschungen mit alten Holzplanken befestigt, zur Gänze von Bäumen umrahmt.				
	Bearbeiter: Thomas Anzböck				
lfd. Nummer:	<b>153</b>	Fläche: in m <sup>2</sup>	<b>779</b>	Länge in m:	<b>65</b>
Bestandestyp:	<b>0401 Stehendes Gewässer</b>				
Charakteristik:	S an Teich 152 angrenzend, naturferner mit betonierten Böschungen, rechteckiger Grundriß, relativ groß. S angrenzend 3 kreisrunde Aufzuchtbecken.				
	Bearbeiter: Thomas Anzböck				
lfd. Nummer:	<b>154</b>	Fläche: in m <sup>2</sup>	<b>4174</b>	Länge in m:	<b>162</b>
Bestandestyp:	<b>0307 Feuchtes und nasses Extensivgrünland</b>				
Charakteristik:	häufiges Vorkommen von Landreitgras. Zum Erhebungszeitpunkt im Gegensatz zu den angrenzenden Wiesen nicht gemäht.				
	Bearbeiter: Thomas Anzböck				
lfd. Nummer:	<b>155</b>	Fläche: in m <sup>2</sup>	<b>371</b>	Länge in m:	<b>49</b>
Bestandestyp:	<b>0401 Stehendes Gewässer</b>				
Charakteristik:	In Parkähnlicher Gartenanlage, stark eutrophiert, von Fettwiesen umgeben, mit Karpfen und Goldfischbesatz, z NW-Ende einzelne Rohrkolben.				
	Bearbeiter: Thomas Anzböck				
lfd. Nummer:	<b>156</b>	Fläche: in m <sup>2</sup>	<b>1781</b>	Länge in m:	<b>133</b>
Bestandestyp:	<b>0307 Feuchtes und nasses Extensivgrünland</b>				
Charakteristik:	Hohe Deckung von Mädesüß und Pfeifengras, nicht gemäht.				
	Bearbeiter: Thomas Anzböck				
lfd. Nummer:	<b>157</b>	Fläche: in m <sup>2</sup>	<b>1289</b>	Länge in m:	<b>74</b>
Bestandestyp:	<b>0201 Kleinstwaldfläche ("Feldgehölz"), Gebüsch oder Baumgruppe unter 1000m<sup>2</sup></b>				
Charakteristik:	Auf Geländekante, aus Eichen, Birken, Bergahorn, Vogelkirsche und Zitterpappel				
	Bearbeiter: Thomas Anzböck				
lfd. Nummer:	<b>158</b>	Fläche: in m <sup>2</sup>	<b>665</b>	Länge in m:	<b>53</b>
Bestandestyp:	<b>0201 Kleinstwaldfläche ("Feldgehölz"), Gebüsch oder Baumgruppe unter 1000m<sup>2</sup></b>				
Charakteristik:	Schwarzerlen, Traubenkirsche, Strauchschicht mit Himbeeren, KS va. Mädesüß.				
	Bearbeiter: Thomas Anzböck				
lfd. Nummer:	<b>159</b>	Fläche: in m <sup>2</sup>	<b>1263</b>	Länge in m:	<b>68</b>
Bestandestyp:	<b>0201 Kleinstwaldfläche ("Feldgehölz"), Gebüsch oder Baumgruppe unter 1000m<sup>2</sup></b>				
Charakteristik:	Um Mulde, hpts. Bergahorn, Eiche, Esche, KS mit Himbeere und Hochstauden.				
	Bearbeiter: Thomas Anzböck				

lfd. Nummer:	<b>160</b>	Fläche: in m <sup>2</sup>	<b>3723</b>	Länge in m:	<b>198</b>
Bestandestyp:	<b>0210 Markante (landschaftsprägende) Geländeböschung</b>				
Charakteristik:	Beinhaltet Laubwald Flnr. 81. Ca. 30 m hoch.				
	Bearbeiter: Thomas Anzböck				
lfd. Nummer:	<b>161</b>	Fläche: in m <sup>2</sup>	<b>765</b>	Länge in m:	<b>56</b>
Bestandestyp:	<b>0202 Uferbegleitgehölz</b>				
Charakteristik:	Schwarzerlen entlang Drainagegraben.				
	Bearbeiter: Thomas Anzböck				
lfd. Nummer:	<b>162</b>	Fläche: in m <sup>2</sup>	<b>248</b>	Länge in m:	<b>124</b>
Bestandestyp:	<b>0210 Markante (landschaftsprägende) Geländeböschung</b>				
Charakteristik:	Div. Sträucher, hpts. Hundsrosen, Weißdorn, nicht gemäht bzw. seltener als umgebende Fettwiesen				
	Bearbeiter: Thomas Anzböck				
lfd. Nummer:	<b>163</b>	Fläche: in m <sup>2</sup>	<b>300</b>	Länge in m:	<b>100</b>
Bestandestyp:	<b>0210 Markante (landschaftsprägende) Geländeböschung</b>				
Charakteristik:	Div. Sträucher, hpts. Hundsrosen, Weißdorn, nicht gemäht bzw. seltener als umgebende Fettwiesen				
	Bearbeiter: Thomas Anzböck				
lfd. Nummer:	<b>164</b>	Fläche: in m <sup>2</sup>	<b>327</b>	Länge in m:	<b>109</b>
Bestandestyp:	<b>0210 Markante (landschaftsprägende) Geländeböschung</b>				
Charakteristik:	Div. Sträucher, hpts. Hundsrosen, Weißdorn, nicht gemäht bzw. seltener als umgebende Fettwiesen				
	Bearbeiter: Thomas Anzböck				
lfd. Nummer:	<b>165</b>	Fläche: in m <sup>2</sup>	<b>205</b>	Länge in m:	<b>36</b>
Bestandestyp:	<b>0401 Stehendes Gewässer</b>				
Charakteristik:	Kleiner Fischteich, rel. naturnah mit Rohrkolben und Seggen, Forellenbesatz.				
	Bearbeiter: Thomas Anzböck				
lfd. Nummer:	<b>166</b>	Fläche: in m <sup>2</sup>	<b>4062</b>	Länge in m:	<b>2031</b>
Bestandestyp:	<b>0402 Fließendes Gewässer</b>				
Charakteristik:	weitgehend naturnah mit schönen Mäandern, tw. gut ausgebildetes Begleitgehölz mit Bergahornen und Escher Langsam fließend, Kies. Erfassungspunkte: 16, 17.				
	Bearbeiter: Thomas Anzböck				
lfd. Nummer:	<b>168</b>	Fläche: in m <sup>2</sup>	<b>1383</b>	Länge in m:	<b>106</b>
Bestandestyp:	<b>0201 Kleinstwaldfläche ("Feldgehölz"), Gebüsch oder Baumgruppe unter 1000m<sup>2</sup></b>				
Charakteristik:	Bis 30 m hoch auf markanter Böschung, hpts. Eichen, daneben Buchen, Birken und Bergahorn.				
	Bearbeiter: Thomas Anzböck				
lfd. Nummer:	<b>169</b>	Fläche: in m <sup>2</sup>	<b>727</b>	Länge in m:	<b>52</b>
Bestandestyp:	<b>0401 Stehendes Gewässer</b>				
Charakteristik:	Von Mischwald umgeben, randl. auch Schwarzerlen, Karpfenbesatz, keine Wasserpflanzen erkennbar				
	Bearbeiter: Thomas Anzböck				
lfd. Nummer:	<b>170</b>	Fläche: in m <sup>2</sup>	<b>1866</b>	Länge in m:	<b>110</b>
Bestandestyp:	<b>0201 Kleinstwaldfläche ("Feldgehölz"), Gebüsch oder Baumgruppe unter 1000m<sup>2</sup></b>				
Charakteristik:	Baumreihe auf Böschungskante, bis 35 m hohe hpts. Eichen				
	Bearbeiter: Thomas Anzböck				
lfd. Nummer:	<b>171</b>	Fläche: in m <sup>2</sup>	<b>1165</b>	Länge in m:	<b>66</b>
Bestandestyp:	<b>0401 Stehendes Gewässer</b>				
Charakteristik:	2 größere Badeteiche, der obere (südliche) älter, der nördliche zum Erhebungszeitpunkt in Bau befindlich. Hier Entenhäuschen.				
	Bearbeiter: Thomas Anzböck				
lfd. Nummer:	<b>172</b>	Fläche: in m <sup>2</sup>	<b>695</b>	Länge in m:	<b>50</b>
Bestandestyp:	<b>0401 Stehendes Gewässer</b>				
Charakteristik:	2 größere Badeteiche, der obere (südliche) älter, der nördliche in Bau befindlich. Von gemähtem Rasen umget				
	Bearbeiter: Thomas Anzböck				



lfd. Nummer:	<b>173</b>	Fläche: in m <sup>2</sup>	<b>2482</b>	Länge in m:	<b>1241</b>
Bestandestyp:	<b>0402 Fließendes Gewässer</b>				
Charakteristik:	Weitgehend naturnah, vereinzelt Blockwurf. Erfassungspunkt :18				
	Bearbeiter: Thomas Anzböck				
lfd. Nummer:	<b>174</b>	Fläche: in m <sup>2</sup>	<b>127</b>	Länge in m:	<b>127</b>
Bestandestyp:	<b>0402 Fließendes Gewässer</b>				
Charakteristik:	kleines Gerinne. Erfassungspunkt :19				
	Bearbeiter: Thomas Anzböck				
lfd. Nummer:	<b>175</b>	Fläche: in m <sup>2</sup>	<b>378</b>	Länge in m:	<b>189</b>
Bestandestyp:	<b>0402 Fließendes Gewässer</b>				
Charakteristik:	kleines Gerinne. Erfassungspunkt :20				
	Bearbeiter: Thomas Anzböck				
lfd. Nummer:	<b>176</b>	Fläche: in m <sup>2</sup>	<b>2174</b>	Länge in m:	<b>130</b>
Bestandestyp:	<b>0104 Laubwald/Laubholzforst</b>				
Charakteristik:	Bachbegleitender Böschungbestand.				
	Bearbeiter: Thomas Anzböck				
lfd. Nummer:	<b>177</b>	Fläche: in m <sup>2</sup>	<b>3493</b>	Länge in m:	<b>208</b>
Bestandestyp:	<b>0104 Laubwald/Laubholzforst</b>				
Charakteristik:	Bachbegleitender Böschungsbestand, Schwarzerlen, Bergahorn, Eschen.				
	Bearbeiter: Thomas Anzböck				
lfd. Nummer:	<b>178</b>	Fläche: in m <sup>2</sup>	<b>20149</b>	Länge in m:	<b>989</b>
Bestandestyp:	<b>0202 Uferbegleitgehölz</b>				
Charakteristik:	Schwarzerlen entlang Bach, tw. Traubenkirsche u. Eschen.				
	Bearbeiter: Thomas Anzböck				
lfd. Nummer:	<b>179</b>	Fläche: in m <sup>2</sup>	<b>6434</b>	Länge in m:	<b>342</b>
Bestandestyp:	<b>0202 Uferbegleitgehölz</b>				
Charakteristik:	Schwarzerlen entlang Bach, tw. Traubenkirsche u. Eschen.				
	Bearbeiter: Thomas Anzböck				
lfd. Nummer:	<b>180</b>	Fläche: in m <sup>2</sup>	<b>728</b>	Länge in m:	<b>68</b>
Bestandestyp:	<b>0307 Feuchtes und nasses Extensivgrünland</b>				
Charakteristik:	Mit Schwarzerlen in Aufforstung begriffen, zus. Wald-Simse, Mädesüß ua. Hochstauden.				
	Bearbeiter: Thomas Anzböck				
lfd. Nummer:	<b>181</b>	Fläche: in m <sup>2</sup>	<b>147</b>	Länge in m:	<b>147</b>
Bestandestyp:	<b>0402 Fließendes Gewässer</b>				
Charakteristik:	Entwässerungsgraben mit niedrigen Schwarzerlen. Erfassungspunkt :21				
	Bearbeiter: Thomas Anzböck				
lfd. Nummer:	<b>182</b>	Fläche: in m <sup>2</sup>	<b>1328</b>	Länge in m:	<b>106</b>
Bestandestyp:	<b>0602 Abbauf Flächen geogener Rohstoffe mit aktueller betrieblicher Nutzung</b>				
Charakteristik:	aktuell nicht in Betrieb, Sandabbau				
	Bearbeiter: Thomas Anzböck				
lfd. Nummer:	<b>183</b>	Fläche: in m <sup>2</sup>	<b>2390</b>	Länge in m:	<b>110</b>
Bestandestyp:	<b>0103 Laub-Nadel-Mischwald/Laub-Nadelholz-Mischforst</b>				
Charakteristik:					
	Bearbeiter: Thomas Anzböck				
lfd. Nummer:	<b>184</b>	Fläche: in m <sup>2</sup>	<b>2411</b>	Länge in m:	<b>98</b>
Bestandestyp:	<b>0103 Laub-Nadel-Mischwald/Laub-Nadelholz-Mischforst</b>				
Charakteristik:					
	Bearbeiter: Thomas Anzböck				

lfd. Nummer:	<b>185</b>	Fläche: in m <sup>2</sup>	<b>3055</b>	Länge in m:	<b>140</b>
Bestandestyp:	<b>0307 Feuchtes und nasses Extensivgrünland</b>				
Charakteristik:	Kohldistelwiese, zum Erhebungszeitpunkt nicht gemäht. Hohe Deckung von Kohldisteln und Pfeifengras, zentr: ein Bereich mit stärkerer Vernässung, hier bis 10 m hohe Schwarzerlen.				
	Bearbeiter: Thomas Anzböck				
lfd. Nummer:	<b>186</b>	Fläche: in m <sup>2</sup>	<b>521</b>	Länge in m:	<b>47</b>
Bestandestyp:	<b>0401 Stehendes Gewässer</b>				
Charakteristik:	Fischteich, Forellenbesatz, keine Wasserpflanzen, S-Ufer mit 5 m hohen Schwarzerlen bestanden, eingezäunt				
	Bearbeiter: Thomas Anzböck				
lfd. Nummer:	<b>187</b>	Fläche: in m <sup>2</sup>	<b>2604</b>	Länge in m:	<b>1302</b>
Bestandestyp:	<b>0402 Fließendes Gewässer</b>				
Charakteristik:	Kleiner Bach entlang Forstraße. Erfassungspunkt :22				
	Bearbeiter: Thomas Anzböck				
lfd. Nummer:	<b>188</b>	Fläche: in m <sup>2</sup>	<b>405</b>	Länge in m:	<b>135</b>
Bestandestyp:	<b>0210 Markante (landschaftsprägende) Geländeböschung</b>				
Charakteristik:	von Obstbäumen bestand, der O-Teil mit Adlerfarn, ansonsten Fettwiese				
	Bearbeiter: Thomas Anzböck				
lfd. Nummer:	<b>189</b>	Fläche: in m <sup>2</sup>	<b>1024</b>	Länge in m:	<b>92</b>
Bestandestyp:	<b>0308 Trockenes und halbtrockenes, i.d.R. nährstoffarmes Grünland, Borstgrasrasen und bodensaure Zwergstrauchheiden</b>				
Charakteristik:	Magere, blumenreiche Glatthafer(?)wiese. Hohe Deckung von Leontodon hispidus.				
	Bearbeiter: Thomas Anzböck				
lfd. Nummer:	<b>190</b>	Fläche: in m <sup>2</sup>	<b>322</b>	Länge in m:	<b>45</b>
Bestandestyp:	<b>0308 Trockenes und halbtrockenes, i.d.R. nährstoffarmes Grünland, Borstgrasrasen und bodensaure Zwergstrauchheiden</b>				
Charakteristik:	Feuchte Weide. Auch Brunnenschacht. Kl. Goasshitn (Ziegenstall)				
	Bearbeiter: Thomas Anzböck				
lfd. Nummer:	<b>191</b>	Fläche: in m <sup>2</sup>	<b>277</b>	Länge in m:	<b>44</b>
Bestandestyp:	<b>0307 Feuchtes und nasses Extensivgrünland</b>				
Charakteristik:	Hohe Deckung von Wald-Simse, wahrscheinlich gemeinsam mit umgebender Fettweise bewirtschaftet.				
	Bearbeiter: Thomas Anzböck				
lfd. Nummer:	<b>192</b>	Fläche: in m <sup>2</sup>	<b>4475</b>	Länge in m:	<b>288</b>
Bestandestyp:	<b>0202 Uferbegleitgehölz</b>				
Charakteristik:	Entlang eines zum Erhebungszeitpunkt trockenen Grabens. Keine Schwarzerlen, Eichen, Vogelkirschen, Traubenkirschen, Hasel.				
	Bearbeiter: Thomas Anzböck				
lfd. Nummer:	<b>193</b>	Fläche: in m <sup>2</sup>	<b>66</b>	Länge in m:	<b>16</b>
Bestandestyp:	<b>0401 Stehendes Gewässer</b>				
Charakteristik:	Kleiner Garteneich mit Rohrkolben bepflanzt, Goldfischbesatz				
	Bearbeiter: Thomas Anzböck				
lfd. Nummer:	<b>194</b>	Fläche: in m <sup>2</sup>	<b>658</b>	Länge in m:	<b>54</b>
Bestandestyp:	<b>0201 Kleinstwaldfläche ("Feldgehölz"), Gebüsch oder Baumgruppe unter 1000m<sup>2</sup></b>				
Charakteristik:	Baumgruppe, hohe Deckung von Fichten, ansonsten Eichen u. Birken, Strauchschicht mit Hasel.				
	Bearbeiter: Thomas Anzböck				
lfd. Nummer:	<b>195</b>	Fläche: in m <sup>2</sup>	<b>2248</b>	Länge in m:	<b>128</b>
Bestandestyp:	<b>0204 Streuobstbestand (Streuobstwiese/-weide, Obstbaumreihen)</b>				
Charakteristik:					
	Bearbeiter: Thomas Anzböck				

lfd. Nummer:	<b>196</b>	Fläche: in m <sup>2</sup>	<b>5296</b>	Länge in m:	<b>256</b>
Bestandestyp:	<b>0204 Streuobstbestand (Streuobstwiese/-weide, Obstbaumreihen)</b>				
Charakteristik:					
	Bearbeiter: Thomas Anzböck				
lfd. Nummer:	<b>197</b>	Fläche: in m <sup>2</sup>	<b>1804</b>	Länge in m:	<b>902</b>
Bestandestyp:	<b>0402 Fließendes Gewässer</b>				
Charakteristik:	Kl. Bach bei Wies, mäandrierend, Oberlauf in Mischwald, Unterlauf mit Begleitgehölzen. Erfassungspunkt :23				
	Bearbeiter: Thomas Anzböck				
lfd. Nummer:	<b>198</b>	Fläche: in m <sup>2</sup>	<b>1600</b>	Länge in m:	<b>106</b>
Bestandestyp:	<b>0104 Laubwald/Laubholzforst</b>				
Charakteristik:					
	Bearbeiter: Thomas Anzböck				
lfd. Nummer:	<b>199</b>	Fläche: in m <sup>2</sup>	<b>158</b>	Länge in m:	<b>26</b>
Bestandestyp:	<b>0401 Stehendes Gewässer</b>				
Charakteristik:	Kleiner Fischteich, Ufer von kl. Schwarzerlen u. div. Sumpfpflanzen bewachsen. Tw. mit Wasserlinsen bedeckt				
	Bearbeiter: Thomas Anzböck				
lfd. Nummer:	<b>200</b>	Fläche: in m <sup>2</sup>	<b>3779</b>	Länge in m:	<b>272</b>
Bestandestyp:	<b>0204 Streuobstbestand (Streuobstwiese/-weide, Obstbaumreihen)</b>				
Charakteristik:					
	Bearbeiter: Thomas Anzböck				
lfd. Nummer:	<b>201</b>	Fläche: in m <sup>2</sup>	<b>104</b>	Länge in m:	<b>52</b>
Bestandestyp:	<b>0210 Markante (landschaftsprägende) Geländeböschung</b>				
Charakteristik:	Vorkommen von Pfeifengras.				
	Bearbeiter: Thomas Anzböck				
lfd. Nummer:	<b>202</b>	Fläche: in m <sup>2</sup>	<b>17237</b>	Länge in m:	<b>385</b>
Bestandestyp:	<b>0102 Nadelwald/Nadelholzforst</b>				
Charakteristik:					
	Bearbeiter: Thomas Anzböck				
lfd. Nummer:	<b>203</b>	Fläche: in m <sup>2</sup>	<b>20094</b>	Länge in m:	<b>6698</b>
Bestandestyp:	<b>0402 Fließendes Gewässer</b>				
Charakteristik:	Eidsbach: mit überwiegend gut ausgebildetem Galeriewald. S. Foto Nr. 19. Sohle kiesig-steinig, einzelne Berei anscheinend begradigt, tw. auch schöne Mäander ausgebildet. Erfassungspunkt :24				
	Bearbeiter: Thomas Anzböck				
lfd. Nummer:	<b>204</b>	Fläche: in m <sup>2</sup>	<b>139</b>	Länge in m:	<b>25</b>
Bestandestyp:	<b>0401 Stehendes Gewässer</b>				
Charakteristik:	naturferner Fischteich mit betonierten Ufern				
	Bearbeiter: Thomas Anzböck				
lfd. Nummer:	<b>205</b>	Fläche: in m <sup>2</sup>	<b>522</b>	Länge in m:	<b>46</b>
Bestandestyp:	<b>0401 Stehendes Gewässer</b>				
Charakteristik:	Naturnahe Fischteich in einem Obstgarten, von Schwarzerlen umgeben.				
	Bearbeiter: Thomas Anzböck				
lfd. Nummer:	<b>206</b>	Fläche: in m <sup>2</sup>	<b>361</b>	Länge in m:	<b>37</b>
Bestandestyp:	<b>0201 Kleinstwaldfläche ("Feldgehölz"), Gebüsch oder Baumgruppe unter 1000m<sup>2</sup></b>				
Charakteristik:	Baumgruppe mit einer Eiche, weiters Eschen und Schwarzerlen.				
	Bearbeiter: Thomas Anzböck				
lfd. Nummer:	<b>207</b>	Fläche: in m <sup>2</sup>	<b>142</b>	Länge in m:	<b>71</b>
Bestandestyp:	<b>0201 Kleinstwaldfläche ("Feldgehölz"), Gebüsch oder Baumgruppe unter 1000m<sup>2</sup></b>				
Charakteristik:	Weiden, Eiche und Obstbäume auf Böschungskante.				
	Bearbeiter: Thomas Anzböck				

lfd. Nummer:	<b>208</b>	Fläche: in m <sup>2</sup>	<b>297</b>	Länge in m:	<b>34</b>
Bestandestyp:	<b>0201 Kleinstwaldfläche ("Feldgehölz"), Gebüsch oder Baumgruppe unter 1000m<sup>2</sup></b>				
Charakteristik:	Birke u. Eiche, ca. 8 m hoch.				
	Bearbeiter: Thomas Anzböck				
lfd. Nummer:	<b>209</b>	Fläche: in m <sup>2</sup>	<b>1019</b>	Länge in m:	<b>118</b>
Bestandestyp:	<b>0202 Uferbegleitgehölz</b>				
Charakteristik:	Schwarzerlen, Eichen und Eschen entlang Böschungskante. Höhe der Bäume ca. bis 12 m, entlang Drainagegraben.				
	Bearbeiter: Thomas Anzböck				
lfd. Nummer:	<b>210</b>	Fläche: in m <sup>2</sup>	<b>120</b>	Länge in m:	<b>22</b>
Bestandestyp:	<b>0401 Stehendes Gewässer</b>				
Charakteristik:	naturferner Fischteich mit betonierten rechteckigen Böschungen und Goldfischbesatz.				
	Bearbeiter: Thomas Anzböck				
lfd. Nummer:	<b>211</b>	Fläche: in m <sup>2</sup>	<b>358</b>	Länge in m:	<b>36</b>
Bestandestyp:	<b>0401 Stehendes Gewässer</b>				
Charakteristik:	Etwas naturnäher, zum Teil verlandet, von Holzbretterzaun umgeben, Rohkolbenbestand, Großseggen, mehre Gehölze: Essigbaum, Bergahorn, Vogelbeere.				
	Bearbeiter: Thomas Anzböck				
lfd. Nummer:	<b>212</b>	Fläche: in m <sup>2</sup>	<b>862</b>	Länge in m:	<b>65</b>
Bestandestyp:	<b>0401 Stehendes Gewässer</b>				
Charakteristik:	Recht naturnah, stark eutrophiert, von Schwarzerlen (bis 15 m hoch) umgeben. Wasseroberfläche fast zur Gär mit Wasserlinsen bedeckt.				
	Bearbeiter: Thomas Anzböck				
lfd. Nummer:	<b>213</b>	Fläche: in m <sup>2</sup>	<b>2759</b>	Länge in m:	<b>132</b>
Bestandestyp:	<b>0204 Streuobstbestand (Streuobstwiese/-weide, Obstbaumreihen)</b>				
Charakteristik:					
	Bearbeiter: Thomas Anzböck				
lfd. Nummer:	<b>214</b>	Fläche: in m <sup>2</sup>	<b>4263</b>	Länge in m:	<b>254</b>
Bestandestyp:	<b>0210 Markante (landschaftsprägende) Geländeböschung</b>				
Charakteristik:	Großteils von einem Mischwald bestanden, der N-Teil Fettwiese.				
	Bearbeiter: Thomas Anzböck				
lfd. Nummer:	<b>215</b>	Fläche: in m <sup>2</sup>	<b>3146</b>	Länge in m:	<b>194</b>
Bestandestyp:	<b>0103 Laub-Nadel-Mischwald/Laub-Nadelholz-Mischforst</b>				
Charakteristik:	Großteils Fichten, weiters Eichen und Eschen.				
	Bearbeiter: Thomas Anzböck				
lfd. Nummer:	<b>216</b>	Fläche: in m <sup>2</sup>	<b>2821</b>	Länge in m:	<b>230</b>
Bestandestyp:	<b>0204 Streuobstbestand (Streuobstwiese/-weide, Obstbaumreihen)</b>				
Charakteristik:					
	Bearbeiter: Thomas Anzböck				
lfd. Nummer:	<b>217</b>	Fläche: in m <sup>2</sup>	<b>847</b>	Länge in m:	<b>98</b>
Bestandestyp:	<b>0204 Streuobstbestand (Streuobstwiese/-weide, Obstbaumreihen)</b>				
Charakteristik:					
	Bearbeiter: Thomas Anzböck				
lfd. Nummer:	<b>219</b>	Fläche: in m <sup>2</sup>	<b>2326</b>	Länge in m:	<b>106</b>
Bestandestyp:	<b>0204 Streuobstbestand (Streuobstwiese/-weide, Obstbaumreihen)</b>				
Charakteristik:					
	Bearbeiter: Thomas Anzböck				



lfd. Nummer:	<b>220</b>	Fläche: in m <sup>2</sup>	<b>2635</b>	Länge in m:	<b>136</b>
Bestandestyp:	<b>0204 Streuobstbestand (Streuobstwiese/-weide, Obstbaumreihen)</b>				
Charakteristik:	Bearbeiter: Thomas Anzböck				
lfd. Nummer:	<b>221</b>	Fläche: in m <sup>2</sup>	<b>3444</b>	Länge in m:	<b>140</b>
Bestandestyp:	<b>0204 Streuobstbestand (Streuobstwiese/-weide, Obstbaumreihen)</b>				
Charakteristik:	Bearbeiter: Thomas Anzböck				
lfd. Nummer:	<b>222</b>	Fläche: in m <sup>2</sup>	<b>6751</b>	Länge in m:	<b>194</b>
Bestandestyp:	<b>0204 Streuobstbestand (Streuobstwiese/-weide, Obstbaumreihen)</b>				
Charakteristik:	Bearbeiter: Thomas Anzböck				
lfd. Nummer:	<b>223</b>	Fläche: in m <sup>2</sup>	<b>1727</b>	Länge in m:	<b>83</b>
Bestandestyp:	<b>0204 Streuobstbestand (Streuobstwiese/-weide, Obstbaumreihen)</b>				
Charakteristik:	Bearbeiter: Thomas Anzböck				
lfd. Nummer:	<b>224</b>	Fläche: in m <sup>2</sup>	<b>1117</b>	Länge in m:	<b>72</b>
Bestandestyp:	<b>0204 Streuobstbestand (Streuobstwiese/-weide, Obstbaumreihen)</b>				
Charakteristik:	Bearbeiter: Thomas Anzböck				
lfd. Nummer:	<b>225</b>	Fläche: in m <sup>2</sup>	<b>4114</b>	Länge in m:	<b>170</b>
Bestandestyp:	<b>0204 Streuobstbestand (Streuobstwiese/-weide, Obstbaumreihen)</b>				
Charakteristik:	Bearbeiter: Thomas Anzböck				
lfd. Nummer:	<b>226</b>	Fläche: in m <sup>2</sup>	<b>4131</b>	Länge in m:	<b>208</b>
Bestandestyp:	<b>0204 Streuobstbestand (Streuobstwiese/-weide, Obstbaumreihen)</b>				
Charakteristik:	Bearbeiter: Thomas Anzböck				
lfd. Nummer:	<b>227</b>	Fläche: in m <sup>2</sup>	<b>1360</b>	Länge in m:	<b>128</b>
Bestandestyp:	<b>0204 Streuobstbestand (Streuobstwiese/-weide, Obstbaumreihen)</b>				
Charakteristik:	Bearbeiter: Thomas Anzböck				
lfd. Nummer:	<b>228</b>	Fläche: in m <sup>2</sup>	<b>8936</b>	Länge in m:	<b>284</b>
Bestandestyp:	<b>0204 Streuobstbestand (Streuobstwiese/-weide, Obstbaumreihen)</b>				
Charakteristik:	Bearbeiter: Thomas Anzböck				
lfd. Nummer:	<b>229</b>	Fläche: in m <sup>2</sup>	<b>3711</b>	Länge in m:	<b>122</b>
Bestandestyp:	<b>0204 Streuobstbestand (Streuobstwiese/-weide, Obstbaumreihen)</b>				
Charakteristik:	Bearbeiter: Thomas Anzböck				
lfd. Nummer:	<b>230</b>	Fläche: in m <sup>2</sup>	<b>5552</b>	Länge in m:	<b>192</b>
Bestandestyp:	<b>0204 Streuobstbestand (Streuobstwiese/-weide, Obstbaumreihen)</b>				
Charakteristik:	Bearbeiter: Thomas Anzböck				
lfd. Nummer:	<b>231</b>	Fläche: in m <sup>2</sup>	<b>1378</b>	Länge in m:	<b>106</b>
Bestandestyp:	<b>0204 Streuobstbestand (Streuobstwiese/-weide, Obstbaumreihen)</b>				
Charakteristik:	Bearbeiter: Thomas Anzböck				

lfd. Nummer:	<b>232</b>	Fläche: in m <sup>2</sup>	<b>1129</b>	Länge in m:	<b>132</b>
Bestandestyp:	<b>0204 Streuobstbestand (Streuobstwiese/-weide, Obstbaumreihen)</b>				
Charakteristik:					
	Bearbeiter: Thomas Anzböck				
lfd. Nummer:	<b>233</b>	Fläche: in m <sup>2</sup>	<b>2092</b>	Länge in m:	<b>93</b>
Bestandestyp:	<b>0104 Laubwald/Laubholzforst</b>				
Charakteristik:					
	Bearbeiter: Thomas Anzböck				
lfd. Nummer:	<b>234</b>	Fläche: in m <sup>2</sup>	<b>1718</b>	Länge in m:	<b>125</b>
Bestandestyp:	<b>0210 Markante (landschaftsprägende) Geländeböschung</b>				
Charakteristik:	Bis 30 m hoch auf markanter Böschung, hpts. Eichen, daneben Buchen, Birken und Bergahorn.				
	Bearbeiter: Thomas Anzböck				
lfd. Nummer:	<b>236</b>	Fläche: in m <sup>2</sup>	<b>5042</b>	Länge in m:	<b>216</b>
Bestandestyp:	<b>0204 Streuobstbestand (Streuobstwiese/-weide, Obstbaumreihen)</b>				
Charakteristik:					
	Bearbeiter: Thomas Anzböck				
lfd. Nummer:	<b>237</b>	Fläche: in m <sup>2</sup>	<b>4422</b>	Länge in m:	<b>234</b>
Bestandestyp:	<b>0204 Streuobstbestand (Streuobstwiese/-weide, Obstbaumreihen)</b>				
Charakteristik:					
	Bearbeiter: Thomas Anzböck				
lfd. Nummer:	<b>238</b>	Fläche: in m <sup>2</sup>	<b>1837</b>	Länge in m:	<b>136</b>
Bestandestyp:	<b>0204 Streuobstbestand (Streuobstwiese/-weide, Obstbaumreihen)</b>				
Charakteristik:					
	Bearbeiter: Thomas Anzböck				
lfd. Nummer:	<b>239</b>	Fläche: in m <sup>2</sup>	<b>854</b>	Länge in m:	<b>56</b>
Bestandestyp:	<b>0204 Streuobstbestand (Streuobstwiese/-weide, Obstbaumreihen)</b>				
Charakteristik:					
	Bearbeiter: Thomas Anzböck				
lfd. Nummer:	<b>240</b>	Fläche: in m <sup>2</sup>	<b>1320</b>	Länge in m:	<b>78</b>
Bestandestyp:	<b>0104 Laubwald/Laubholzforst</b>				
Charakteristik:					
	Bearbeiter: Thomas Anzböck				
lfd. Nummer:	<b>241</b>	Fläche: in m <sup>2</sup>	<b>2915</b>	Länge in m:	<b>130</b>
Bestandestyp:	<b>0103 Laub-Nadel-Mischwald/Laub-Nadelholz-Mischforst</b>				
Charakteristik:					
	Bearbeiter: Thomas Anzböck				
lfd. Nummer:	<b>242</b>	Fläche: in m <sup>2</sup>	<b>4065</b>	Länge in m:	<b>154</b>
Bestandestyp:	<b>0204 Streuobstbestand (Streuobstwiese/-weide, Obstbaumreihen)</b>				
Charakteristik:					
	Bearbeiter: Thomas Anzböck				
lfd. Nummer:	<b>243</b>	Fläche: in m <sup>2</sup>	<b>5192</b>	Länge in m:	<b>312</b>
Bestandestyp:	<b>0202 Uferbegleitgehölz</b>				
Charakteristik:	Großteils ältere Bäume mit Höhen bis zu 30 m, Schwarzerlen, Eschen, Bergahorn dominieren. Zusätzlich Eich Traubenkirsche, Vogelkirsche ua.				
	Bearbeiter: Thomas Anzböck				
lfd. Nummer:	<b>244</b>	Fläche: in m <sup>2</sup>	<b>2504</b>	Länge in m:	<b>161</b>
Bestandestyp:	<b>0202 Uferbegleitgehölz</b>				
Charakteristik:	Großteils ältere Bäume mit Höhen bis zu 30 m, Schwarzerlen, Eschen, Bergahorn dominieren. Zusätzlich Eich Traubenkirsche, Vogelkirsche ua.				
	Bearbeiter: Thomas Anzböck				

lfd. Nummer:	<b>245</b>	Fläche: in m <sup>2</sup>	<b>2458</b>	Länge in m:	<b>170</b>
Bestandestyp:	<b>0202 Uferbegleitgehölz</b>				
Charakteristik:	Großteils ältere Bäume mit Höhen bis zu 30 m, Schwarzerlen, Eschen, Bergahorn dominieren. Zusätzlich Eich Traubenkirsche, Vogelkirsche ua.				
	Bearbeiter: Thomas Anzböck				
lfd. Nummer:	<b>246</b>	Fläche: in m <sup>2</sup>	<b>3002</b>	Länge in m:	<b>227</b>
Bestandestyp:	<b>0202 Uferbegleitgehölz</b>				
Charakteristik:	Großteils ältere Bäume mit Höhen bis zu 30 m, Schwarzerlen, Eschen, Bergahorn dominieren. Zusätzlich Eich Traubenkirsche, Vogelkirsche ua.				
	Bearbeiter: Thomas Anzböck				
lfd. Nummer:	<b>247</b>	Fläche: in m <sup>2</sup>	<b>2692</b>	Länge in m:	<b>167</b>
Bestandestyp:	<b>0202 Uferbegleitgehölz</b>				
Charakteristik:	Großteils ältere Bäume mit Höhen bis zu 30 m, Schwarzerlen, Eschen, Bergahorn dominieren. Zusätzlich Eich Traubenkirsche, Vogelkirsche ua.				
	Bearbeiter: Thomas Anzböck				
lfd. Nummer:	<b>248</b>	Fläche: in m <sup>2</sup>	<b>7458</b>	Länge in m:	<b>632</b>
Bestandestyp:	<b>0202 Uferbegleitgehölz</b>				
Charakteristik:	Großteils ältere Bäume mit Höhen bis zu 30 m, Schwarzerlen, Eschen, Bergahorn dominieren. Zusätzlich Eich Traubenkirsche, Vogelkirsche ua.				
	Bearbeiter: Thomas Anzböck				
lfd. Nummer:	<b>249</b>	Fläche: in m <sup>2</sup>	<b>8739</b>	Länge in m:	<b>518</b>
Bestandestyp:	<b>0202 Uferbegleitgehölz</b>				
Charakteristik:	Großteils ältere Bäume mit Höhen bis zu 30 m, Schwarzerlen, Eschen, Bergahorn dominieren. Zusätzlich Eich Traubenkirsche, Vogelkirsche ua.				
	Bearbeiter: Thomas Anzböck				
lfd. Nummer:	<b>250</b>	Fläche: in m <sup>2</sup>	<b>2762</b>	Länge in m:	<b>246</b>
Bestandestyp:	<b>0202 Uferbegleitgehölz</b>				
Charakteristik:	Großteils ältere Bäume mit Höhen bis zu 30 m, Schwarzerlen, Eschen, Bergahorn dominieren. Zusätzlich Eich Traubenkirsche, Vogelkirsche ua.				
	Bearbeiter: Thomas Anzböck				
lfd. Nummer:	<b>251</b>	Fläche: in m <sup>2</sup>	<b>19165</b>	Länge in m:	<b>914</b>
Bestandestyp:	<b>0202 Uferbegleitgehölz</b>				
Charakteristik:	Großteils ältere Bäume mit Höhen bis zu 30 m, Schwarzerlen, Eschen, Bergahorn dominieren. Zusätzlich Eich Traubenkirsche, Vogelkirsche ua.				
	Bearbeiter: Thomas Anzböck				
lfd. Nummer:	<b>252</b>	Fläche: in m <sup>2</sup>	<b>3242</b>	Länge in m:	<b>234</b>
Bestandestyp:	<b>0202 Uferbegleitgehölz</b>				
Charakteristik:	Großteils ältere Bäume mit Höhen bis zu 30 m, Schwarzerlen, Eschen, Bergahorn dominieren. Zusätzlich Eich Traubenkirsche, Vogelkirsche ua.				
	Bearbeiter: Thomas Anzböck				
lfd. Nummer:	<b>253</b>	Fläche: in m <sup>2</sup>	<b>3086</b>	Länge in m:	<b>357</b>
Bestandestyp:	<b>0202 Uferbegleitgehölz</b>				
Charakteristik:	Hpts. Schwarzerlen, rel. schmal und jüngere Exemplare.				
	Bearbeiter: Thomas Anzböck				
lfd. Nummer:	<b>254</b>	Fläche: in m <sup>2</sup>	<b>2196</b>	Länge in m:	<b>191</b>
Bestandestyp:	<b>0202 Uferbegleitgehölz</b>				
Charakteristik:	Schwarzerlen und Eschen, nach S Übergang in Laubwald.				
	Bearbeiter: Thomas Anzböck				
lfd. Nummer:	<b>255</b>	Fläche: in m <sup>2</sup>	<b>4491</b>	Länge in m:	<b>224</b>
Bestandestyp:	<b>0104 Laubwald/Laubholzforst</b>				
Charakteristik:					
	Bearbeiter: Thomas Anzböck				

lfd. Nummer:	<b>256</b>	Fläche: in m <sup>2</sup>	<b>264</b>	Länge in m:	<b>66</b>
Bestandestyp:	<b>0203 Heckenzug</b>				
Charakteristik:	Kleiner Heckenzug.				
Bearbeiter: Thomas Anzböck					
lfd. Nummer:	<b>257</b>	Fläche: in m <sup>2</sup>	<b>7712</b>	Länge in m:	<b>359</b>
Bestandestyp:	<b>0204 Streuobstbestand (Streuobstwiese/-weide, Obstbaumreihen)</b>				
Charakteristik:					
Bearbeiter: Thomas Anzböck					
lfd. Nummer:	<b>258</b>	Fläche: in m <sup>2</sup>	<b>2545</b>	Länge in m:	<b>248</b>
Bestandestyp:	<b>0202 Uferbegleitgehölz</b>				
Charakteristik:	Schwarzerlen und Eschen, Höhe bis ca. 18m.				
Bearbeiter: Thomas Anzböck					
lfd. Nummer:	<b>259</b>	Fläche: in m <sup>2</sup>	<b>2812</b>	Länge in m:	<b>188</b>
Bestandestyp:	<b>0204 Streuobstbestand (Streuobstwiese/-weide, Obstbaumreihen)</b>				
Charakteristik:					
Bearbeiter: Thomas Anzböck					
lfd. Nummer:	<b>260</b>	Fläche: in m <sup>2</sup>	<b>3013</b>	Länge in m:	<b>116</b>
Bestandestyp:	<b>0204 Streuobstbestand (Streuobstwiese/-weide, Obstbaumreihen)</b>				
Charakteristik:					
Bearbeiter: Thomas Anzböck					
lfd. Nummer:	<b>261</b>	Fläche: in m <sup>2</sup>	<b>706</b>	Länge in m:	<b>88</b>
Bestandestyp:	<b>0202 Uferbegleitgehölz</b>				
Charakteristik:	Typischer Galeriewald va. Schwarzerlen, vereinzelt Eschen und Pappeln. Bäume nur ca. 12 m hoch.				
Bearbeiter: Thomas Anzböck					
lfd. Nummer:	<b>262</b>	Fläche: in m <sup>2</sup>	<b>28442</b>	Länge in m:	<b>353</b>
Bestandestyp:	<b>0102 Nadelwald/Nadelholzforst</b>				
Charakteristik:					
Bearbeiter: Thomas Anzböck					
lfd. Nummer:	<b>263</b>	Fläche: in m <sup>2</sup>	<b>18528</b>	Länge in m:	<b>346</b>
Bestandestyp:	<b>0103 Laub-Nadel-Mischwald/Laub-Nadelholz-Mischforst</b>				
Charakteristik:					
Bearbeiter: Thomas Anzböck					
lfd. Nummer:	<b>264</b>	Fläche: in m <sup>2</sup>	<b>34944</b>	Länge in m:	<b>570</b>
Bestandestyp:	<b>0103 Laub-Nadel-Mischwald/Laub-Nadelholz-Mischforst</b>				
Charakteristik:					
Bearbeiter: Thomas Anzböck					
lfd. Nummer:	<b>265</b>	Fläche: in m <sup>2</sup>	<b>9501</b>	Länge in m:	<b>236</b>
Bestandestyp:	<b>0102 Nadelwald/Nadelholzforst</b>				
Charakteristik:					
Bearbeiter: Thomas Anzböck					
lfd. Nummer:	<b>266</b>	Fläche: in m <sup>2</sup>	<b>1300</b>	Länge in m:	<b>68</b>
Bestandestyp:	<b>0204 Streuobstbestand (Streuobstwiese/-weide, Obstbaumreihen)</b>				
Charakteristik:					
Bearbeiter: Thomas Anzböck					
lfd. Nummer:	<b>267</b>	Fläche: in m <sup>2</sup>	<b>7506</b>	Länge in m:	<b>262</b>
Bestandestyp:	<b>0204 Streuobstbestand (Streuobstwiese/-weide, Obstbaumreihen)</b>				
Charakteristik:					
Bearbeiter: Thomas Anzböck					

lfd. Nummer:	<b>268</b>	Fläche: in m <sup>2</sup>	<b>9743</b>	Länge in m:	<b>270</b>
Bestandestyp:	<b>0602 Abbauflächen geogener Rohstoffe mit aktueller betrieblicher Nutzung</b>				
Charakteristik:					
	Bearbeiter: Thomas Anzböck				
lfd. Nummer:	<b>269</b>	Fläche: in m <sup>2</sup>	<b>5760</b>	Länge in m:	<b>177</b>
Bestandestyp:	<b>0204 Streuobstbestand (Streuobstwiese/-weide, Obstbaumreihen)</b>				
Charakteristik:					
	Bearbeiter: Thomas Anzböck				
lfd. Nummer:	<b>270</b>	Fläche: in m <sup>2</sup>	<b>4203</b>	Länge in m:	<b>152</b>
Bestandestyp:	<b>0102 Nadelwald/Nadelholzforst</b>				
Charakteristik:					
	Bearbeiter: Thomas Anzböck				
lfd. Nummer:	<b>271</b>	Fläche: in m <sup>2</sup>	<b>3255</b>	Länge in m:	<b>122</b>
Bestandestyp:	<b>0102 Nadelwald/Nadelholzforst</b>				
Charakteristik:					
	Bearbeiter: Thomas Anzböck				
lfd. Nummer:	<b>272</b>	Fläche: in m <sup>2</sup>	<b>7509</b>	Länge in m:	<b>226</b>
Bestandestyp:	<b>0104 Laubwald/Laubholzforst</b>				
Charakteristik:					
	Bearbeiter: Thomas Anzböck				
lfd. Nummer:	<b>273</b>	Fläche: in m <sup>2</sup>	<b>61005</b>	Länge in m:	<b>772</b>
Bestandestyp:	<b>0103 Laub-Nadel-Mischwald/Laub-Nadelholz-Mischforst</b>				
Charakteristik:					
	Bearbeiter: Thomas Anzböck				
lfd. Nummer:	<b>274</b>	Fläche: in m <sup>2</sup>	<b>1295</b>	Länge in m:	<b>105</b>
Bestandestyp:	<b>0103 Laub-Nadel-Mischwald/Laub-Nadelholz-Mischforst</b>				
Charakteristik:					
	Bearbeiter: Thomas Anzböck				
lfd. Nummer:	<b>275</b>	Fläche: in m <sup>2</sup>	<b>266805</b>	Länge in m:	<b>1230</b>
Bestandestyp:	<b>0103 Laub-Nadel-Mischwald/Laub-Nadelholz-Mischforst</b>				
Charakteristik:					
	Bearbeiter: Thomas Anzböck				
lfd. Nummer:	<b>276</b>	Fläche: in m <sup>2</sup>	<b>9352</b>	Länge in m:	<b>352</b>
Bestandestyp:	<b>0102 Nadelwald/Nadelholzforst</b>				
Charakteristik:					
	Bearbeiter: Thomas Anzböck				
lfd. Nummer:	<b>277</b>	Fläche: in m <sup>2</sup>	<b>10595</b>	Länge in m:	<b>266</b>
Bestandestyp:	<b>0103 Laub-Nadel-Mischwald/Laub-Nadelholz-Mischforst</b>				
Charakteristik:					
	Bearbeiter: Thomas Anzböck				
lfd. Nummer:	<b>278</b>	Fläche: in m <sup>2</sup>	<b>9237</b>	Länge in m:	<b>255</b>
Bestandestyp:	<b>0204 Streuobstbestand (Streuobstwiese/-weide, Obstbaumreihen)</b>				
Charakteristik:					
	Bearbeiter: Thomas Anzböck				
lfd. Nummer:	<b>279</b>	Fläche: in m <sup>2</sup>	<b>3198</b>	Länge in m:	<b>135</b>
Bestandestyp:	<b>0204 Streuobstbestand (Streuobstwiese/-weide, Obstbaumreihen)</b>				
Charakteristik:					
	Bearbeiter: Thomas Anzböck				



lfd. Nummer:	<b>280</b>	Fläche: in m <sup>2</sup>	<b>21210</b>	Länge in m:	<b>472</b>
Bestandestyp:	<b>0102 Nadelwald/Nadelholzforst</b>				
Charakteristik:					
	Bearbeiter: Thomas Anzböck				
lfd. Nummer:	<b>281</b>	Fläche: in m <sup>2</sup>	<b>4263</b>	Länge in m:	<b>158</b>
Bestandestyp:	<b>0204 Streuobstbestand (Streuobstwiese/-weide, Obstbaumreihen)</b>				
Charakteristik:					
	Bearbeiter: Thomas Anzböck				
lfd. Nummer:	<b>282</b>	Fläche: in m <sup>2</sup>	<b>1163</b>	Länge in m:	<b>73</b>
Bestandestyp:	<b>0204 Streuobstbestand (Streuobstwiese/-weide, Obstbaumreihen)</b>				
Charakteristik:					
	Bearbeiter: Thomas Anzböck				
lfd. Nummer:	<b>283</b>	Fläche: in m <sup>2</sup>	<b>34746</b>	Länge in m:	<b>934</b>
Bestandestyp:	<b>0102 Nadelwald/Nadelholzforst</b>				
Charakteristik:					
	Bearbeiter: Thomas Anzböck				
lfd. Nummer:	<b>284</b>	Fläche: in m <sup>2</sup>	<b>3633</b>	Länge in m:	<b>178</b>
Bestandestyp:	<b>0204 Streuobstbestand (Streuobstwiese/-weide, Obstbaumreihen)</b>				
Charakteristik:					
	Bearbeiter: Thomas Anzböck				
lfd. Nummer:	<b>285</b>	Fläche: in m <sup>2</sup>	<b>4780</b>	Länge in m:	<b>236</b>
Bestandestyp:	<b>0204 Streuobstbestand (Streuobstwiese/-weide, Obstbaumreihen)</b>				
Charakteristik:					
	Bearbeiter: Thomas Anzböck				
lfd. Nummer:	<b>286</b>	Fläche: in m <sup>2</sup>	<b>2766</b>	Länge in m:	<b>177</b>
Bestandestyp:	<b>0204 Streuobstbestand (Streuobstwiese/-weide, Obstbaumreihen)</b>				
Charakteristik:					
	Bearbeiter: Thomas Anzböck				
lfd. Nummer:	<b>287</b>	Fläche: in m <sup>2</sup>	<b>1211</b>	Länge in m:	<b>82</b>
Bestandestyp:	<b>0204 Streuobstbestand (Streuobstwiese/-weide, Obstbaumreihen)</b>				
Charakteristik:					
	Bearbeiter: Thomas Anzböck				
lfd. Nummer:	<b>288</b>	Fläche: in m <sup>2</sup>	<b>2514</b>	Länge in m:	<b>140</b>
Bestandestyp:	<b>0104 Laubwald/Laubholzforst</b>				
Charakteristik:					
	Bearbeiter: Thomas Anzböck				
lfd. Nummer:	<b>289</b>	Fläche: in m <sup>2</sup>	<b>4391</b>	Länge in m:	<b>180</b>
Bestandestyp:	<b>0204 Streuobstbestand (Streuobstwiese/-weide, Obstbaumreihen)</b>				
Charakteristik:					
	Bearbeiter: Thomas Anzböck				
lfd. Nummer:	<b>290</b>	Fläche: in m <sup>2</sup>	<b>309</b>	Länge in m:	<b>103</b>
Bestandestyp:	<b>0204 Streuobstbestand (Streuobstwiese/-weide, Obstbaumreihen)</b>				
Charakteristik:					
	Bearbeiter: Thomas Anzböck				
lfd. Nummer:	<b>291</b>	Fläche: in m <sup>2</sup>	<b>1393</b>	Länge in m:	<b>83</b>
Bestandestyp:	<b>0204 Streuobstbestand (Streuobstwiese/-weide, Obstbaumreihen)</b>				
Charakteristik:					
	Bearbeiter: Thomas Anzböck				

lfd. Nummer:	<b>292</b>	Fläche: in m <sup>2</sup>	<b>17176890</b>	Länge in m:	<b>25884</b>
Bestandestyp:	<b>0102 Nadelwald/Nadelholzforst</b>				
Charakteristik:					
	Bearbeiter: Thomas Anzböck				
lfd. Nummer:	<b>293</b>	Fläche: in m <sup>2</sup>	<b>1690</b>	Länge in m:	<b>88</b>
Bestandestyp:	<b>0204 Streuobstbestand (Streuobstwiese/-weide, Obstbaumreihen)</b>				
Charakteristik:					
	Bearbeiter: Thomas Anzböck				
lfd. Nummer:	<b>294</b>	Fläche: in m <sup>2</sup>	<b>3752</b>	Länge in m:	<b>238</b>
Bestandestyp:	<b>0204 Streuobstbestand (Streuobstwiese/-weide, Obstbaumreihen)</b>				
Charakteristik:					
	Bearbeiter: Thomas Anzböck				
lfd. Nummer:	<b>295</b>	Fläche: in m <sup>2</sup>	<b>1432</b>	Länge in m:	<b>111</b>
Bestandestyp:	<b>0204 Streuobstbestand (Streuobstwiese/-weide, Obstbaumreihen)</b>				
Charakteristik:					
	Bearbeiter: Thomas Anzböck				
lfd. Nummer:	<b>296</b>	Fläche: in m <sup>2</sup>	<b>5001</b>	Länge in m:	<b>276</b>
Bestandestyp:	<b>0204 Streuobstbestand (Streuobstwiese/-weide, Obstbaumreihen)</b>				
Charakteristik:					
	Bearbeiter: Thomas Anzböck				
lfd. Nummer:	<b>297</b>	Fläche: in m <sup>2</sup>	<b>123675</b>	Länge in m:	<b>1200</b>
Bestandestyp:	<b>0102 Nadelwald/Nadelholzforst</b>				
Charakteristik:					
	Bearbeiter: Thomas Anzböck				
lfd. Nummer:	<b>298</b>	Fläche: in m <sup>2</sup>	<b>700</b>	Länge in m:	<b>56</b>
Bestandestyp:	<b>0204 Streuobstbestand (Streuobstwiese/-weide, Obstbaumreihen)</b>				
Charakteristik:					
	Bearbeiter: Thomas Anzböck				
lfd. Nummer:	<b>299</b>	Fläche: in m <sup>2</sup>	<b>2204</b>	Länge in m:	<b>105</b>
Bestandestyp:	<b>0204 Streuobstbestand (Streuobstwiese/-weide, Obstbaumreihen)</b>				
Charakteristik:					
	Bearbeiter: Thomas Anzböck				
lfd. Nummer:	<b>300</b>	Fläche: in m <sup>2</sup>	<b>1048</b>	Länge in m:	<b>81</b>
Bestandestyp:	<b>0204 Streuobstbestand (Streuobstwiese/-weide, Obstbaumreihen)</b>				
Charakteristik:					
	Bearbeiter: Thomas Anzböck				
lfd. Nummer:	<b>301</b>	Fläche: in m <sup>2</sup>	<b>1514</b>	Länge in m:	<b>122</b>
Bestandestyp:	<b>0104 Laubwald/Laubholzforst</b>				
Charakteristik:					
	Bearbeiter: Thomas Anzböck				
lfd. Nummer:	<b>302</b>	Fläche: in m <sup>2</sup>	<b>4582</b>	Länge in m:	<b>165</b>
Bestandestyp:	<b>0102 Nadelwald/Nadelholzforst</b>				
Charakteristik:					
	Bearbeiter: Thomas Anzböck				
lfd. Nummer:	<b>303</b>	Fläche: in m <sup>2</sup>	<b>12478</b>	Länge in m:	<b>361</b>
Bestandestyp:	<b>0204 Streuobstbestand (Streuobstwiese/-weide, Obstbaumreihen)</b>				
Charakteristik:					
	Bearbeiter: Thomas Anzböck				

lfd. Nummer:	<b>304</b>	Fläche: in m <sup>2</sup>	<b>2296</b>	Länge in m:	<b>112</b>
Bestandestyp:	<b>0204 Streuobstbestand (Streuobstwiese/-weide, Obstbaumreihen)</b>				
Charakteristik:	Bearbeiter: Thomas Anzböck				
lfd. Nummer:	<b>305</b>	Fläche: in m <sup>2</sup>	<b>2308</b>	Länge in m:	<b>127</b>
Bestandestyp:	<b>0204 Streuobstbestand (Streuobstwiese/-weide, Obstbaumreihen)</b>				
Charakteristik:	Bearbeiter: Thomas Anzböck				
lfd. Nummer:	<b>306</b>	Fläche: in m <sup>2</sup>	<b>8519</b>	Länge in m:	<b>446</b>
Bestandestyp:	<b>0204 Streuobstbestand (Streuobstwiese/-weide, Obstbaumreihen)</b>				
Charakteristik:	Bearbeiter: Thomas Anzböck				
lfd. Nummer:	<b>307</b>	Fläche: in m <sup>2</sup>	<b>6352</b>	Länge in m:	<b>166</b>
Bestandestyp:	<b>0204 Streuobstbestand (Streuobstwiese/-weide, Obstbaumreihen)</b>				
Charakteristik:	Bearbeiter: Thomas Anzböck				
lfd. Nummer:	<b>308</b>	Fläche: in m <sup>2</sup>	<b>1105</b>	Länge in m:	<b>89</b>
Bestandestyp:	<b>0204 Streuobstbestand (Streuobstwiese/-weide, Obstbaumreihen)</b>				
Charakteristik:	Bearbeiter: Thomas Anzböck				
lfd. Nummer:	<b>309</b>	Fläche: in m <sup>2</sup>	<b>380</b>	Länge in m:	<b>76</b>
Bestandestyp:	<b>0204 Streuobstbestand (Streuobstwiese/-weide, Obstbaumreihen)</b>				
Charakteristik:	Bearbeiter: Thomas Anzböck				
lfd. Nummer:	<b>310</b>	Fläche: in m <sup>2</sup>	<b>2496</b>	Länge in m:	<b>136</b>
Bestandestyp:	<b>0204 Streuobstbestand (Streuobstwiese/-weide, Obstbaumreihen)</b>				
Charakteristik:	Bearbeiter: Thomas Anzböck				
lfd. Nummer:	<b>311</b>	Fläche: in m <sup>2</sup>	<b>1906</b>	Länge in m:	<b>100</b>
Bestandestyp:	<b>0204 Streuobstbestand (Streuobstwiese/-weide, Obstbaumreihen)</b>				
Charakteristik:	Bearbeiter: Thomas Anzböck				
lfd. Nummer:	<b>312</b>	Fläche: in m <sup>2</sup>	<b>7035</b>	Länge in m:	<b>400</b>
Bestandestyp:	<b>0204 Streuobstbestand (Streuobstwiese/-weide, Obstbaumreihen)</b>				
Charakteristik:	Bearbeiter: Thomas Anzböck				
lfd. Nummer:	<b>313</b>	Fläche: in m <sup>2</sup>	<b>6489</b>	Länge in m:	<b>224</b>
Bestandestyp:	<b>0204 Streuobstbestand (Streuobstwiese/-weide, Obstbaumreihen)</b>				
Charakteristik:	Bearbeiter: Thomas Anzböck				
lfd. Nummer:	<b>314</b>	Fläche: in m <sup>2</sup>	<b>31726</b>	Länge in m:	<b>1753</b>
Bestandestyp:	<b>0202 Uferbegleitgehölz</b>				
Charakteristik:	Typisches Uferbegleitgehölz mit Schwarzerlen, Eschen und Bergahorn.				
	Bearbeiter: Thomas Anzböck				
lfd. Nummer:	<b>315</b>	Fläche: in m <sup>2</sup>	<b>6709</b>	Länge in m:	<b>314</b>
Bestandestyp:	<b>0202 Uferbegleitgehölz</b>				
Charakteristik:	Typisches Uferbegleitgehölz mit Schwarzerlen, Eschen und Bergahorn.				
	Bearbeiter: Thomas Anzböck				

lfd. Nummer:	<b>316</b>	Fläche: in m <sup>2</sup>	<b>4708</b>	Länge in m:	<b>265</b>
Bestandestyp:	<b>0204 Streuobstbestand (Streuobstwiese/-weide, Obstbaumreihen)</b>				
Charakteristik:	Bearbeiter: Thomas Anzböck				
lfd. Nummer:	<b>317</b>	Fläche: in m <sup>2</sup>	<b>2566</b>	Länge in m:	<b>135</b>
Bestandestyp:	<b>0204 Streuobstbestand (Streuobstwiese/-weide, Obstbaumreihen)</b>				
Charakteristik:	Bearbeiter: Thomas Anzböck				
lfd. Nummer:	<b>318</b>	Fläche: in m <sup>2</sup>	<b>944</b>	Länge in m:	<b>472</b>
Bestandestyp:	<b>0402 Fließendes Gewässer</b>				
Charakteristik:	Waldzeller Ache, Mühlbachausleitung bei Höschmühl, überwiegend rel. naturnahe.				
	Bearbeiter: Thomas Anzböck				
lfd. Nummer:	<b>319</b>	Fläche: in m <sup>2</sup>	<b>23733</b>	Länge in m:	<b>405</b>
Bestandestyp:	<b>0103 Laub-Nadel-Mischwald/Laub-Nadelholz-Mischforst</b>				
Charakteristik:	Bearbeiter: Thomas Anzböck				
lfd. Nummer:	<b>320</b>	Fläche: in m <sup>2</sup>	<b>43365</b>	Länge in m:	<b>526</b>
Bestandestyp:	<b>0102 Nadelwald/Nadelholzforst</b>				
Charakteristik:	Bearbeiter: Thomas Anzböck				
lfd. Nummer:	<b>321</b>	Fläche: in m <sup>2</sup>	<b>1132</b>	Länge in m:	<b>98</b>
Bestandestyp:	<b>0204 Streuobstbestand (Streuobstwiese/-weide, Obstbaumreihen)</b>				
Charakteristik:	Bearbeiter: Thomas Anzböck				
lfd. Nummer:	<b>322</b>	Fläche: in m <sup>2</sup>	<b>2755</b>	Länge in m:	<b>124</b>
Bestandestyp:	<b>0204 Streuobstbestand (Streuobstwiese/-weide, Obstbaumreihen)</b>				
Charakteristik:	Bearbeiter: Thomas Anzböck				
lfd. Nummer:	<b>323</b>	Fläche: in m <sup>2</sup>	<b>14413</b>	Länge in m:	<b>326</b>
Bestandestyp:	<b>0102 Nadelwald/Nadelholzforst</b>				
Charakteristik:	Bearbeiter: Thomas Anzböck				
lfd. Nummer:	<b>324</b>	Fläche: in m <sup>2</sup>	<b>1006</b>	Länge in m:	<b>58</b>
Bestandestyp:	<b>0204 Streuobstbestand (Streuobstwiese/-weide, Obstbaumreihen)</b>				
Charakteristik:	Bearbeiter: Thomas Anzböck				
lfd. Nummer:	<b>325</b>	Fläche: in m <sup>2</sup>	<b>9177</b>	Länge in m:	<b>335</b>
Bestandestyp:	<b>0204 Streuobstbestand (Streuobstwiese/-weide, Obstbaumreihen)</b>				
Charakteristik:	Bearbeiter: Thomas Anzböck				
lfd. Nummer:	<b>326</b>	Fläche: in m <sup>2</sup>	<b>25234</b>	Länge in m:	<b>372</b>
Bestandestyp:	<b>0102 Nadelwald/Nadelholzforst</b>				
Charakteristik:	Bearbeiter: Thomas Anzböck				
lfd. Nummer:	<b>327</b>	Fläche: in m <sup>2</sup>	<b>80082</b>	Länge in m:	<b>756</b>
Bestandestyp:	<b>0102 Nadelwald/Nadelholzforst</b>				
Charakteristik:	Bearbeiter: Thomas Anzböck				

lfd. Nummer:	<b>328</b>	Fläche: in m <sup>2</sup>	<b>408</b>	Länge in m:	<b>136</b>
Bestandestyp:	<b>0204 Streuobstbestand (Streuobstwiese/-weide, Obstbaumreihen)</b>				
Charakteristik:	Bearbeiter: Thomas Anzböck				
lfd. Nummer:	<b>329</b>	Fläche: in m <sup>2</sup>	<b>1807</b>	Länge in m:	<b>81</b>
Bestandestyp:	<b>0204 Streuobstbestand (Streuobstwiese/-weide, Obstbaumreihen)</b>				
Charakteristik:	Bearbeiter: Thomas Anzböck				
lfd. Nummer:	<b>330</b>	Fläche: in m <sup>2</sup>	<b>2305</b>	Länge in m:	<b>132</b>
Bestandestyp:	<b>0204 Streuobstbestand (Streuobstwiese/-weide, Obstbaumreihen)</b>				
Charakteristik:	Bearbeiter: Thomas Anzböck				
lfd. Nummer:	<b>331</b>	Fläche: in m <sup>2</sup>	<b>1366</b>	Länge in m:	<b>70</b>
Bestandestyp:	<b>0204 Streuobstbestand (Streuobstwiese/-weide, Obstbaumreihen)</b>				
Charakteristik:	Bearbeiter: Thomas Anzböck				
lfd. Nummer:	<b>332</b>	Fläche: in m <sup>2</sup>	<b>2748</b>	Länge in m:	<b>187</b>
Bestandestyp:	<b>0104 Laubwald/Laubholzforst</b>				
Charakteristik:	Bearbeiter: Thomas Anzböck				
lfd. Nummer:	<b>333</b>	Fläche: in m <sup>2</sup>	<b>1809</b>	Länge in m:	<b>89</b>
Bestandestyp:	<b>0204 Streuobstbestand (Streuobstwiese/-weide, Obstbaumreihen)</b>				
Charakteristik:	Bearbeiter: Thomas Anzböck				
lfd. Nummer:	<b>334</b>	Fläche: in m <sup>2</sup>	<b>1174</b>	Länge in m:	<b>64</b>
Bestandestyp:	<b>0204 Streuobstbestand (Streuobstwiese/-weide, Obstbaumreihen)</b>				
Charakteristik:	Bearbeiter: Thomas Anzböck				
lfd. Nummer:	<b>335</b>	Fläche: in m <sup>2</sup>	<b>2264</b>	Länge in m:	<b>189</b>
Bestandestyp:	<b>0202 Uferbegleitgehölz</b>				
Charakteristik:	Eher lückiges Uferbegleitgehölz, von Schwarzerlen dominiert. Bearbeiter: Thomas Anzböck				
lfd. Nummer:	<b>336</b>	Fläche: in m <sup>2</sup>	<b>3079</b>	Länge in m:	<b>140</b>
Bestandestyp:	<b>0204 Streuobstbestand (Streuobstwiese/-weide, Obstbaumreihen)</b>				
Charakteristik:	Bearbeiter: Thomas Anzböck				
lfd. Nummer:	<b>337</b>	Fläche: in m <sup>2</sup>	<b>4035</b>	Länge in m:	<b>186</b>
Bestandestyp:	<b>0104 Laubwald/Laubholzforst</b>				
Charakteristik:	Bearbeiter: Thomas Anzböck				
lfd. Nummer:	<b>338</b>	Fläche: in m <sup>2</sup>	<b>15305</b>	Länge in m:	<b>249</b>
Bestandestyp:	<b>0104 Laubwald/Laubholzforst</b>				
Charakteristik:	Bearbeiter: Thomas Anzböck				
lfd. Nummer:	<b>339</b>	Fläche: in m <sup>2</sup>	<b>18520</b>	Länge in m:	<b>1119</b>
Bestandestyp:	<b>0202 Uferbegleitgehölz</b>				
Charakteristik:	Bearbeiter: Thomas Anzböck				



lfd. Nummer:	<b>340</b>	Fläche: in m <sup>2</sup>	<b>3543</b>	Länge in m:	<b>195</b>
Bestandestyp:	<b>0104 Laubwald/Laubholzforst</b>				
Charakteristik:					
	Bearbeiter: Thomas Anzböck				
lfd. Nummer:	<b>341</b>	Fläche: in m <sup>2</sup>	<b>6437</b>	Länge in m:	<b>432</b>
Bestandestyp:	<b>0202 Uferbegleitgehölz</b>				
Charakteristik:	Ältere Bäume mit einer Höhe bis zu 25 m, Schwarzerlen und Eschen.				
	Bearbeiter: Thomas Anzböck				
lfd. Nummer:	<b>342</b>	Fläche: in m <sup>2</sup>	<b>1386</b>	Länge in m:	<b>126</b>
Bestandestyp:	<b>0202 Uferbegleitgehölz</b>				
Charakteristik:	Kleinflächiges, lückiges Gehölz				
	Bearbeiter: Thomas Anzböck				
lfd. Nummer:	<b>343</b>	Fläche: in m <sup>2</sup>	<b>32932</b>	Länge in m:	<b>677</b>
Bestandestyp:	<b>0103 Laub-Nadel-Mischwald/Laub-Nadelholz-Mischforst</b>				
Charakteristik:					
	Bearbeiter: Thomas Anzböck				
lfd. Nummer:	<b>344</b>	Fläche: in m <sup>2</sup>	<b>695</b>	Länge in m:	<b>139</b>
Bestandestyp:	<b>0204 Streuobstbestand (Streuobstwiese/-weide, Obstbaumreihen)</b>				
Charakteristik:					
	Bearbeiter: Thomas Anzböck				
lfd. Nummer:	<b>345</b>	Fläche: in m <sup>2</sup>	<b>2760</b>	Länge in m:	<b>116</b>
Bestandestyp:	<b>0204 Streuobstbestand (Streuobstwiese/-weide, Obstbaumreihen)</b>				
Charakteristik:					
	Bearbeiter: Thomas Anzböck				
lfd. Nummer:	<b>346</b>	Fläche: in m <sup>2</sup>	<b>2902</b>	Länge in m:	<b>115</b>
Bestandestyp:	<b>0204 Streuobstbestand (Streuobstwiese/-weide, Obstbaumreihen)</b>				
Charakteristik:					
	Bearbeiter: Thomas Anzböck				
lfd. Nummer:	<b>347</b>	Fläche: in m <sup>2</sup>	<b>376</b>	Länge in m:	<b>37</b>
Bestandestyp:	<b>0401 Stehendes Gewässer</b>				
Charakteristik:	Von Gehölzen umgebener, rel. naturnaher Weiher.				
	Bearbeiter: Thomas Anzböck				
lfd. Nummer:	<b>348</b>	Fläche: in m <sup>2</sup>	<b>9114</b>	Länge in m:	<b>724</b>
Bestandestyp:	<b>0202 Uferbegleitgehölz</b>				
Charakteristik:	Typ. Uferbegleitgehölz mit Schwarzerlen und Eschen, weiters Bergahorn u. Eichen.				
	Bearbeiter: Thomas Anzböck				
lfd. Nummer:	<b>349</b>	Fläche: in m <sup>2</sup>	<b>3427</b>	Länge in m:	<b>154</b>
Bestandestyp:	<b>0204 Streuobstbestand (Streuobstwiese/-weide, Obstbaumreihen)</b>				
Charakteristik:					
	Bearbeiter: Thomas Anzböck				
lfd. Nummer:	<b>350</b>	Fläche: in m <sup>2</sup>	<b>3796</b>	Länge in m:	<b>265</b>
Bestandestyp:	<b>0204 Streuobstbestand (Streuobstwiese/-weide, Obstbaumreihen)</b>				
Charakteristik:					
	Bearbeiter: Thomas Anzböck				
lfd. Nummer:	<b>351</b>	Fläche: in m <sup>2</sup>	<b>340</b>	Länge in m:	<b>68</b>
Bestandestyp:	<b>0204 Streuobstbestand (Streuobstwiese/-weide, Obstbaumreihen)</b>				
Charakteristik:					
	Bearbeiter: Thomas Anzböck				

lfd. Nummer:	<b>352</b>	Fläche: in m <sup>2</sup>	<b>7023</b>	Länge in m:	<b>196</b>
Bestandestyp:	<b>0102 Nadelwald/Nadelholzforst</b>				
Charakteristik:					
	Bearbeiter: Thomas Anzböck				
lfd. Nummer:	<b>353</b>	Fläche: in m <sup>2</sup>	<b>7664</b>	Länge in m:	<b>205</b>
Bestandestyp:	<b>0102 Nadelwald/Nadelholzforst</b>				
Charakteristik:					
	Bearbeiter: Thomas Anzböck				
lfd. Nummer:	<b>354</b>	Fläche: in m <sup>2</sup>	<b>3766</b>	Länge in m:	<b>134</b>
Bestandestyp:	<b>0204 Streuobstbestand (Streuobstwiese/-weide, Obstbaumreihen)</b>				
Charakteristik:					
	Bearbeiter: Thomas Anzböck				
lfd. Nummer:	<b>355</b>	Fläche: in m <sup>2</sup>	<b>2360</b>	Länge in m:	<b>130</b>
Bestandestyp:	<b>0204 Streuobstbestand (Streuobstwiese/-weide, Obstbaumreihen)</b>				
Charakteristik:					
	Bearbeiter: Thomas Anzböck				
lfd. Nummer:	<b>356</b>	Fläche: in m <sup>2</sup>	<b>856</b>	Länge in m:	<b>62</b>
Bestandestyp:	<b>0204 Streuobstbestand (Streuobstwiese/-weide, Obstbaumreihen)</b>				
Charakteristik:					
	Bearbeiter: Thomas Anzböck				
lfd. Nummer:	<b>357</b>	Fläche: in m <sup>2</sup>	<b>1095</b>	Länge in m:	<b>92</b>
Bestandestyp:	<b>0204 Streuobstbestand (Streuobstwiese/-weide, Obstbaumreihen)</b>				
Charakteristik:					
	Bearbeiter: Thomas Anzböck				
lfd. Nummer:	<b>358</b>	Fläche: in m <sup>2</sup>	<b>11172</b>	Länge in m:	<b>645</b>
Bestandestyp:	<b>0202 Uferbegleitgehölz</b>				
Charakteristik:	Typisches Uferbegleitgehölz mit dominierenden Schwarzerlen u. Eschen.				
	Bearbeiter: Thomas Anzböck				
lfd. Nummer:	<b>359</b>	Fläche: in m <sup>2</sup>	<b>1611</b>	Länge in m:	<b>90</b>
Bestandestyp:	<b>0204 Streuobstbestand (Streuobstwiese/-weide, Obstbaumreihen)</b>				
Charakteristik:					
	Bearbeiter: Thomas Anzböck				
lfd. Nummer:	<b>360</b>	Fläche: in m <sup>2</sup>	<b>3423</b>	Länge in m:	<b>112</b>
Bestandestyp:	<b>0204 Streuobstbestand (Streuobstwiese/-weide, Obstbaumreihen)</b>				
Charakteristik:					
	Bearbeiter: Thomas Anzböck				
lfd. Nummer:	<b>361</b>	Fläche: in m <sup>2</sup>	<b>13509</b>	Länge in m:	<b>814</b>
Bestandestyp:	<b>0202 Uferbegleitgehölz</b>				
Charakteristik:	Typisches Uferbegleitgehölz mit dominierenden Schwarzerlen u. Eschen.				
	Bearbeiter: Thomas Anzböck				
lfd. Nummer:	<b>362</b>	Fläche: in m <sup>2</sup>	<b>39084</b>	Länge in m:	<b>390</b>
Bestandestyp:	<b>0102 Nadelwald/Nadelholzforst</b>				
Charakteristik:					
	Bearbeiter: Thomas Anzböck				
lfd. Nummer:	<b>363</b>	Fläche: in m <sup>2</sup>	<b>30326</b>	Länge in m:	<b>446</b>
Bestandestyp:	<b>0102 Nadelwald/Nadelholzforst</b>				
Charakteristik:					
	Bearbeiter: Thomas Anzböck				

lfd. Nummer:	<b>364</b>	Fläche: in m <sup>2</sup>	<b>17393</b>	Länge in m:	<b>540</b>
Bestandestyp:	<b>0104 Laubwald/Laubholzforst</b>				
Charakteristik:	Bearbeiter: Thomas Anzböck				
lfd. Nummer:	<b>365</b>	Fläche: in m <sup>2</sup>	<b>1611</b>	Länge in m:	<b>98</b>
Bestandestyp:	<b>0204 Streuobstbestand (Streuobstwiese/-weide, Obstbaumreihen)</b>				
Charakteristik:	Bearbeiter: Thomas Anzböck				
lfd. Nummer:	<b>366</b>	Fläche: in m <sup>2</sup>	<b>2200</b>	Länge in m:	<b>140</b>
Bestandestyp:	<b>0204 Streuobstbestand (Streuobstwiese/-weide, Obstbaumreihen)</b>				
Charakteristik:	Bearbeiter: Thomas Anzböck				
lfd. Nummer:	<b>367</b>	Fläche: in m <sup>2</sup>	<b>3658</b>	Länge in m:	<b>232</b>
Bestandestyp:	<b>0204 Streuobstbestand (Streuobstwiese/-weide, Obstbaumreihen)</b>				
Charakteristik:	Bearbeiter: Thomas Anzböck				
lfd. Nummer:	<b>368</b>	Fläche: in m <sup>2</sup>	<b>1320</b>	Länge in m:	<b>78</b>
Bestandestyp:	<b>0103 Laub-Nadel-Mischwald/Laub-Nadelholz-Mischforst</b>				
Charakteristik:	Bearbeiter: Thomas Anzböck				
lfd. Nummer:	<b>369</b>	Fläche: in m <sup>2</sup>	<b>12447</b>	Länge in m:	<b>312</b>
Bestandestyp:	<b>0103 Laub-Nadel-Mischwald/Laub-Nadelholz-Mischforst</b>				
Charakteristik:	Bearbeiter: Thomas Anzböck				
lfd. Nummer:	<b>370</b>	Fläche: in m <sup>2</sup>	<b>3902</b>	Länge in m:	<b>138</b>
Bestandestyp:	<b>0204 Streuobstbestand (Streuobstwiese/-weide, Obstbaumreihen)</b>				
Charakteristik:	Bearbeiter: Thomas Anzböck				
lfd. Nummer:	<b>371</b>	Fläche: in m <sup>2</sup>	<b>801</b>	Länge in m:	<b>61</b>
Bestandestyp:	<b>0204 Streuobstbestand (Streuobstwiese/-weide, Obstbaumreihen)</b>				
Charakteristik:	Bearbeiter: Thomas Anzböck				
lfd. Nummer:	<b>372</b>	Fläche: in m <sup>2</sup>	<b>20163</b>	Länge in m:	<b>354</b>
Bestandestyp:	<b>0103 Laub-Nadel-Mischwald/Laub-Nadelholz-Mischforst</b>				
Charakteristik:	Bearbeiter: Thomas Anzböck				
lfd. Nummer:	<b>373</b>	Fläche: in m <sup>2</sup>	<b>12381</b>	Länge in m:	<b>324</b>
Bestandestyp:	<b>0103 Laub-Nadel-Mischwald/Laub-Nadelholz-Mischforst</b>				
Charakteristik:	Bearbeiter: Thomas Anzböck				
lfd. Nummer:	<b>374</b>	Fläche: in m <sup>2</sup>	<b>937</b>	Länge in m:	<b>82</b>
Bestandestyp:	<b>0204 Streuobstbestand (Streuobstwiese/-weide, Obstbaumreihen)</b>				
Charakteristik:	Bearbeiter: Thomas Anzböck				
lfd. Nummer:	<b>375</b>	Fläche: in m <sup>2</sup>	<b>16839</b>	Länge in m:	<b>5613</b>
Bestandestyp:	<b>0402 Fließendes Gewässer</b>				
Charakteristik:	Bach bei "Bach": großteils unverbaut und naturnahe mit gut ausgebildetem Begleitgehölz. Sohle steinig bis kie- Einzelen Abschnitte mit schönen Mäandern. Erfassungspunkte: 25, 26.				
	Bearbeiter: Thomas Anzböck				

lfd. Nummer:	<b>376</b>	Fläche: in m <sup>2</sup>	<b>19936</b>	Länge in m:	<b>283</b>
Bestandestyp:	<b>0102 Nadelwald/Nadelholzforst</b>				
Charakteristik:	Bearbeiter: Thomas Anzböck				
lfd. Nummer:	<b>377</b>	Fläche: in m <sup>2</sup>	<b>20832</b>	Länge in m:	<b>616</b>
Bestandestyp:	<b>0103 Laub-Nadel-Mischwald/Laub-Nadelholz-Mischforst</b>				
Charakteristik:	Bearbeiter: Thomas Anzböck				
lfd. Nummer:	<b>378</b>	Fläche: in m <sup>2</sup>	<b>6930</b>	Länge in m:	<b>306</b>
Bestandestyp:	<b>0103 Laub-Nadel-Mischwald/Laub-Nadelholz-Mischforst</b>				
Charakteristik:	Bearbeiter: Thomas Anzböck				
lfd. Nummer:	<b>379</b>	Fläche: in m <sup>2</sup>	<b>2023</b>	Länge in m:	<b>102</b>
Bestandestyp:	<b>0204 Streuobstbestand (Streuobstwiese/-weide, Obstbaumreihen)</b>				
Charakteristik:	Bearbeiter: Thomas Anzböck				
lfd. Nummer:	<b>380</b>	Fläche: in m <sup>2</sup>	<b>5703</b>	Länge in m:	<b>163</b>
Bestandestyp:	<b>0204 Streuobstbestand (Streuobstwiese/-weide, Obstbaumreihen)</b>				
Charakteristik:	Bearbeiter: Thomas Anzböck				
lfd. Nummer:	<b>381</b>	Fläche: in m <sup>2</sup>	<b>1012</b>	Länge in m:	<b>63</b>
Bestandestyp:	<b>0204 Streuobstbestand (Streuobstwiese/-weide, Obstbaumreihen)</b>				
Charakteristik:	Bearbeiter: Thomas Anzböck				
lfd. Nummer:	<b>382</b>	Fläche: in m <sup>2</sup>	<b>789</b>	Länge in m:	<b>76</b>
Bestandestyp:	<b>0204 Streuobstbestand (Streuobstwiese/-weide, Obstbaumreihen)</b>				
Charakteristik:	Bearbeiter: Thomas Anzböck				
lfd. Nummer:	<b>383</b>	Fläche: in m <sup>2</sup>	<b>1877</b>	Länge in m:	<b>134</b>
Bestandestyp:	<b>0204 Streuobstbestand (Streuobstwiese/-weide, Obstbaumreihen)</b>				
Charakteristik:	Bearbeiter: Thomas Anzböck				
lfd. Nummer:	<b>384</b>	Fläche: in m <sup>2</sup>	<b>2213</b>	Länge in m:	<b>150</b>
Bestandestyp:	<b>0204 Streuobstbestand (Streuobstwiese/-weide, Obstbaumreihen)</b>				
Charakteristik:	Bearbeiter: Thomas Anzböck				
lfd. Nummer:	<b>385</b>	Fläche: in m <sup>2</sup>	<b>1951</b>	Länge in m:	<b>120</b>
Bestandestyp:	<b>0204 Streuobstbestand (Streuobstwiese/-weide, Obstbaumreihen)</b>				
Charakteristik:	Bearbeiter: Thomas Anzböck				
lfd. Nummer:	<b>386</b>	Fläche: in m <sup>2</sup>	<b>4021</b>	Länge in m:	<b>248</b>
Bestandestyp:	<b>0308 Trockenes und halbtrockenes, i.d.R. nährstoffarmes Grünland, Borstgrasrasen und bodensaure Zwergstrauchheiden</b>				
Charakteristik:	Zum Erhebungszeitpunkt nicht gemäht, evtl. verbrachend. Aufkommen von Sträuchern. Hohe Deckung von Calamagrostis epigejos.				
	Bearbeiter: Thomas Anzböck				
lfd. Nummer:	<b>387</b>	Fläche: in m <sup>2</sup>	<b>1488</b>	Länge in m:	<b>81</b>
Bestandestyp:	<b>0104 Laubwald/Laubholzforst</b>				
Charakteristik:	Bearbeiter: Thomas Anzböck				

lfd. Nummer:	<b>388</b>	Fläche: in m <sup>2</sup>	<b>3993</b>	Länge in m:	<b>148</b>
Bestandestyp:	<b>0204 Streuobstbestand (Streuobstwiese/-weide, Obstbaumreihen)</b>				
Charakteristik:	Bearbeiter: Thomas Anzböck				
lfd. Nummer:	<b>389</b>	Fläche: in m <sup>2</sup>	<b>7000</b>	Länge in m:	<b>222</b>
Bestandestyp:	<b>0204 Streuobstbestand (Streuobstwiese/-weide, Obstbaumreihen)</b>				
Charakteristik:	Bearbeiter: Thomas Anzböck				
lfd. Nummer:	<b>391</b>	Fläche: in m <sup>2</sup>	<b>8809</b>	Länge in m:	<b>328</b>
Bestandestyp:	<b>0204 Streuobstbestand (Streuobstwiese/-weide, Obstbaumreihen)</b>				
Charakteristik:	Bearbeiter: Thomas Anzböck				
lfd. Nummer:	<b>392</b>	Fläche: in m <sup>2</sup>	<b>3773</b>	Länge in m:	<b>146</b>
Bestandestyp:	<b>0103 Laub-Nadel-Mischwald/Laub-Nadelholz-Mischforst</b>				
Charakteristik:	Bearbeiter: Thomas Anzböck				
lfd. Nummer:	<b>393</b>	Fläche: in m <sup>2</sup>	<b>2018</b>	Länge in m:	<b>106</b>
Bestandestyp:	<b>0204 Streuobstbestand (Streuobstwiese/-weide, Obstbaumreihen)</b>				
Charakteristik:	Bearbeiter: Thomas Anzböck				
lfd. Nummer:	<b>394</b>	Fläche: in m <sup>2</sup>	<b>58254</b>	Länge in m:	<b>726</b>
Bestandestyp:	<b>0102 Nadelwald/Nadelholzforst</b>				
Charakteristik:	Bearbeiter: Thomas Anzböck				
lfd. Nummer:	<b>395</b>	Fläche: in m <sup>2</sup>	<b>99412</b>	Länge in m:	<b>816</b>
Bestandestyp:	<b>0102 Nadelwald/Nadelholzforst</b>				
Charakteristik:	Bearbeiter: Thomas Anzböck				
lfd. Nummer:	<b>396</b>	Fläche: in m <sup>2</sup>	<b>6221</b>	Länge in m:	<b>224</b>
Bestandestyp:	<b>0204 Streuobstbestand (Streuobstwiese/-weide, Obstbaumreihen)</b>				
Charakteristik:	Bearbeiter: Thomas Anzböck				
lfd. Nummer:	<b>397</b>	Fläche: in m <sup>2</sup>	<b>8063</b>	Länge in m:	<b>290</b>
Bestandestyp:	<b>0204 Streuobstbestand (Streuobstwiese/-weide, Obstbaumreihen)</b>				
Charakteristik:	Bearbeiter: Thomas Anzböck				
lfd. Nummer:	<b>398</b>	Fläche: in m <sup>2</sup>	<b>9221</b>	Länge in m:	<b>235</b>
Bestandestyp:	<b>0103 Laub-Nadel-Mischwald/Laub-Nadelholz-Mischforst</b>				
Charakteristik:	Bearbeiter: Thomas Anzböck				
lfd. Nummer:	<b>399</b>	Fläche: in m <sup>2</sup>	<b>29277</b>	Länge in m:	<b>1436</b>
Bestandestyp:	<b>0202 Uferbegleitgehölz</b>				
Charakteristik:	Rel. schmaler Uferbegleitgehölzstreifen, von Schwarzerlen dominiert.				
	Bearbeiter: Thomas Anzböck				
lfd. Nummer:	<b>400</b>	Fläche: in m <sup>2</sup>	<b>75</b>	Länge in m:	<b>18</b>
Bestandestyp:	<b>0401 Stehendes Gewässer</b>				
Charakteristik:	Naturferner Teich mit rechteckigen, betonierten Ufern.				
	Bearbeiter: Thomas Anzböck				



lfd. Nummer:	<b>401</b>	Fläche: in m <sup>2</sup>	<b>1914</b>	Länge in m:	<b>108</b>
Bestandestyp:	<b>0204 Streuobstbestand (Streuobstwiese/-weide, Obstbaumreihen)</b>				
Charakteristik:	Bearbeiter: Thomas Anzböck				
lfd. Nummer:	<b>402</b>	Fläche: in m <sup>2</sup>	<b>1319</b>	Länge in m:	<b>82</b>
Bestandestyp:	<b>0204 Streuobstbestand (Streuobstwiese/-weide, Obstbaumreihen)</b>				
Charakteristik:	Bearbeiter: Thomas Anzböck				
lfd. Nummer:	<b>403</b>	Fläche: in m <sup>2</sup>	<b>2197</b>	Länge in m:	<b>99</b>
Bestandestyp:	<b>0204 Streuobstbestand (Streuobstwiese/-weide, Obstbaumreihen)</b>				
Charakteristik:	Bearbeiter: Thomas Anzböck				
lfd. Nummer:	<b>404</b>	Fläche: in m <sup>2</sup>	<b>4439</b>	Länge in m:	<b>192</b>
Bestandestyp:	<b>0204 Streuobstbestand (Streuobstwiese/-weide, Obstbaumreihen)</b>				
Charakteristik:	Bearbeiter: Thomas Anzböck				
lfd. Nummer:	<b>405</b>	Fläche: in m <sup>2</sup>	<b>939</b>	Länge in m:	<b>111</b>
Bestandestyp:	<b>0204 Streuobstbestand (Streuobstwiese/-weide, Obstbaumreihen)</b>				
Charakteristik:	Bearbeiter: Thomas Anzböck				
lfd. Nummer:	<b>406</b>	Fläche: in m <sup>2</sup>	<b>5097</b>	Länge in m:	<b>298</b>
Bestandestyp:	<b>0204 Streuobstbestand (Streuobstwiese/-weide, Obstbaumreihen)</b>				
Charakteristik:	Bearbeiter: Thomas Anzböck				
lfd. Nummer:	<b>407</b>	Fläche: in m <sup>2</sup>	<b>2008</b>	Länge in m:	<b>148</b>
Bestandestyp:	<b>0204 Streuobstbestand (Streuobstwiese/-weide, Obstbaumreihen)</b>				
Charakteristik:	Bearbeiter: Thomas Anzböck				
lfd. Nummer:	<b>408</b>	Fläche: in m <sup>2</sup>	<b>5805</b>	Länge in m:	<b>219</b>
Bestandestyp:	<b>0204 Streuobstbestand (Streuobstwiese/-weide, Obstbaumreihen)</b>				
Charakteristik:	Bearbeiter: Thomas Anzböck				
lfd. Nummer:	<b>409</b>	Fläche: in m <sup>2</sup>	<b>2585</b>	Länge in m:	<b>115</b>
Bestandestyp:	<b>0204 Streuobstbestand (Streuobstwiese/-weide, Obstbaumreihen)</b>				
Charakteristik:	Bearbeiter: Thomas Anzböck				
lfd. Nummer:	<b>410</b>	Fläche: in m <sup>2</sup>	<b>605</b>	Länge in m:	<b>71</b>
Bestandestyp:	<b>0204 Streuobstbestand (Streuobstwiese/-weide, Obstbaumreihen)</b>				
Charakteristik:	Bearbeiter: Thomas Anzböck				
lfd. Nummer:	<b>411</b>	Fläche: in m <sup>2</sup>	<b>1867</b>	Länge in m:	<b>144</b>
Bestandestyp:	<b>0104 Laubwald/Laubholzforst</b>				
Charakteristik:	Bearbeiter: Thomas Anzböck				
lfd. Nummer:	<b>412</b>	Fläche: in m <sup>2</sup>	<b>17395</b>	Länge in m:	<b>622</b>
Bestandestyp:	<b>0202 Uferbegleitgehölz</b>				
Charakteristik:	Niedrigwüchsiges Begleitgehölz entlang eines temporären Gerinnes.				
	Bearbeiter: Thomas Anzböck				

lfd. Nummer:	<b>413</b>	Fläche: in m <sup>2</sup>	<b>5869</b>	Länge in m:	<b>160</b>
Bestandestyp:	<b>0102 Nadelwald/Nadelholzforst</b>				
Charakteristik:					
	Bearbeiter: Thomas Anzböck				
lfd. Nummer:	<b>414</b>	Fläche: in m <sup>2</sup>	<b>10722</b>	Länge in m:	<b>213</b>
Bestandestyp:	<b>0204 Streuobstbestand (Streuobstwiese/-weide, Obstbaumreihen)</b>				
Charakteristik:					
	Bearbeiter: Thomas Anzböck				
lfd. Nummer:	<b>415</b>	Fläche: in m <sup>2</sup>	<b>13467</b>	Länge in m:	<b>312</b>
Bestandestyp:	<b>0204 Streuobstbestand (Streuobstwiese/-weide, Obstbaumreihen)</b>				
Charakteristik:					
	Bearbeiter: Thomas Anzböck				
lfd. Nummer:	<b>416</b>	Fläche: in m <sup>2</sup>	<b>4780</b>	Länge in m:	<b>198</b>
Bestandestyp:	<b>0104 Laubwald/Laubholzforst</b>				
Charakteristik:					
	Bearbeiter: Thomas Anzböck				
lfd. Nummer:	<b>417</b>	Fläche: in m <sup>2</sup>	<b>2354</b>	Länge in m:	<b>128</b>
Bestandestyp:	<b>0204 Streuobstbestand (Streuobstwiese/-weide, Obstbaumreihen)</b>				
Charakteristik:					
	Bearbeiter: Thomas Anzböck				
lfd. Nummer:	<b>418</b>	Fläche: in m <sup>2</sup>	<b>1296</b>	Länge in m:	<b>116</b>
Bestandestyp:	<b>0204 Streuobstbestand (Streuobstwiese/-weide, Obstbaumreihen)</b>				
Charakteristik:					
	Bearbeiter: Thomas Anzböck				
lfd. Nummer:	<b>419</b>	Fläche: in m <sup>2</sup>	<b>4025</b>	Länge in m:	<b>140</b>
Bestandestyp:	<b>0204 Streuobstbestand (Streuobstwiese/-weide, Obstbaumreihen)</b>				
Charakteristik:					
	Bearbeiter: Thomas Anzböck				
lfd. Nummer:	<b>420</b>	Fläche: in m <sup>2</sup>	<b>5639</b>	Länge in m:	<b>198</b>
Bestandestyp:	<b>0204 Streuobstbestand (Streuobstwiese/-weide, Obstbaumreihen)</b>				
Charakteristik:					
	Bearbeiter: Thomas Anzböck				
lfd. Nummer:	<b>421</b>	Fläche: in m <sup>2</sup>	<b>5367</b>	Länge in m:	<b>238</b>
Bestandestyp:	<b>0204 Streuobstbestand (Streuobstwiese/-weide, Obstbaumreihen)</b>				
Charakteristik:					
	Bearbeiter: Thomas Anzböck				
lfd. Nummer:	<b>422</b>	Fläche: in m <sup>2</sup>	<b>4670</b>	Länge in m:	<b>162</b>
Bestandestyp:	<b>0204 Streuobstbestand (Streuobstwiese/-weide, Obstbaumreihen)</b>				
Charakteristik:					
	Bearbeiter: Thomas Anzböck				
lfd. Nummer:	<b>423</b>	Fläche: in m <sup>2</sup>	<b>1520</b>	Länge in m:	<b>95</b>
Bestandestyp:	<b>0204 Streuobstbestand (Streuobstwiese/-weide, Obstbaumreihen)</b>				
Charakteristik:					
	Bearbeiter: Thomas Anzböck				
lfd. Nummer:	<b>424</b>	Fläche: in m <sup>2</sup>	<b>1459</b>	Länge in m:	<b>86</b>
Bestandestyp:	<b>0204 Streuobstbestand (Streuobstwiese/-weide, Obstbaumreihen)</b>				
Charakteristik:					
	Bearbeiter: Thomas Anzböck				

lfd. Nummer:	<b>425</b>	Fläche: in m <sup>2</sup>	<b>1753</b>	Länge in m:	<b>122</b>
Bestandestyp:	<b>0204 Streuobstbestand (Streuobstwiese/-weide, Obstbaumreihen)</b>				
Charakteristik:	Bearbeiter: Thomas Anzböck				
lfd. Nummer:	<b>426</b>	Fläche: in m <sup>2</sup>	<b>8305</b>	Länge in m:	<b>468</b>
Bestandestyp:	<b>0202 Uferbegleitgehölz</b>				
Charakteristik:	Bearbeiter: Thomas Anzböck				
lfd. Nummer:	<b>427</b>	Fläche: in m <sup>2</sup>	<b>9573</b>	Länge in m:	<b>566</b>
Bestandestyp:	<b>0202 Uferbegleitgehölz</b>				
Charakteristik:	Bearbeiter: Thomas Anzböck				
lfd. Nummer:	<b>428</b>	Fläche: in m <sup>2</sup>	<b>2438</b>	Länge in m:	<b>168</b>
Bestandestyp:	<b>0202 Uferbegleitgehölz</b>				
Charakteristik:	Bearbeiter: Thomas Anzböck				
lfd. Nummer:	<b>429</b>	Fläche: in m <sup>2</sup>	<b>1772</b>	Länge in m:	<b>142</b>
Bestandestyp:	<b>0204 Streuobstbestand (Streuobstwiese/-weide, Obstbaumreihen)</b>				
Charakteristik:	Bearbeiter: Thomas Anzböck				
lfd. Nummer:	<b>430</b>	Fläche: in m <sup>2</sup>	<b>557</b>	Länge in m:	<b>62</b>
Bestandestyp:	<b>0204 Streuobstbestand (Streuobstwiese/-weide, Obstbaumreihen)</b>				
Charakteristik:	Bearbeiter: Thomas Anzböck				
lfd. Nummer:	<b>443</b>	Fläche: in m <sup>2</sup>	<b>659</b>	Länge in m:	<b>58</b>
Bestandestyp:	<b>0204 Streuobstbestand (Streuobstwiese/-weide, Obstbaumreihen)</b>				
Charakteristik:	Bearbeiter: Thomas Anzböck				
lfd. Nummer:	<b>446</b>	Fläche: in m <sup>2</sup>	<b>2785</b>	Länge in m:	<b>252</b>
Bestandestyp:	<b>0204 Streuobstbestand (Streuobstwiese/-weide, Obstbaumreihen)</b>				
Charakteristik:	Bearbeiter: Thomas Anzböck				
lfd. Nummer:	<b>449</b>	Fläche: in m <sup>2</sup>	<b>1925</b>	Länge in m:	<b>154</b>
Bestandestyp:	<b>0202 Uferbegleitgehölz</b>				
Charakteristik:	Großteils ältere Bäume mit Höhen bis zu 30 m, Schwarzerlen, Eschen, Bergahorn dominieren. Zusätzlich Eich Traubenkirsche, Vogelkirsche ua.				
	Bearbeiter: Thomas Anzböck				
lfd. Nummer:	<b>519</b>	Fläche: in m <sup>2</sup>	<b>1486</b>	Länge in m:	<b>80</b>
Bestandestyp:	<b>0204 Streuobstbestand (Streuobstwiese/-weide, Obstbaumreihen)</b>				
Charakteristik:	Bearbeiter: Thomas Anzböck				
lfd. Nummer:	<b>568</b>	Fläche: in m <sup>2</sup>	<b>648</b>	Länge in m:	<b>67</b>
Bestandestyp:	<b>0204 Streuobstbestand (Streuobstwiese/-weide, Obstbaumreihen)</b>				
Charakteristik:	Bearbeiter: Thomas Anzböck				
lfd. Nummer:	<b>592</b>	Fläche: in m <sup>2</sup>	<b>1894</b>	Länge in m:	<b>148</b>
Bestandestyp:	<b>0204 Streuobstbestand (Streuobstwiese/-weide, Obstbaumreihen)</b>				
Charakteristik:	Bearbeiter: Thomas Anzböck				

lfd. Nummer:	<b>598</b>	Fläche: in m <sup>2</sup>	<b>652</b>	Länge in m:	<b>57</b>
Bestandestyp:	<b>0204 Streuobstbestand (Streuobstwiese/-weide, Obstbaumreihen)</b>				
Charakteristik:	Bearbeiter: Thomas Anzböck				
lfd. Nummer:	<b>631</b>	Fläche: in m <sup>2</sup>	<b>1950</b>	Länge in m:	<b>159</b>
Bestandestyp:	<b>0204 Streuobstbestand (Streuobstwiese/-weide, Obstbaumreihen)</b>				
Charakteristik:	Bearbeiter: Thomas Anzböck				
lfd. Nummer:	<b>633</b>	Fläche: in m <sup>2</sup>	<b>855</b>	Länge in m:	<b>68</b>
Bestandestyp:	<b>0204 Streuobstbestand (Streuobstwiese/-weide, Obstbaumreihen)</b>				
Charakteristik:	Bearbeiter: Thomas Anzböck				
lfd. Nummer:	<b>642</b>	Fläche: in m <sup>2</sup>	<b>1197</b>	Länge in m:	<b>79</b>
Bestandestyp:	<b>0204 Streuobstbestand (Streuobstwiese/-weide, Obstbaumreihen)</b>				
Charakteristik:	Bearbeiter: Thomas Anzböck				
lfd. Nummer:	<b>657</b>	Fläche: in m <sup>2</sup>	<b>13</b>	Länge in m:	
Bestandestyp:	<b>0207 Markanter Einzelbaum</b>				
Charakteristik:	Bearbeiter: Thomas Anzböck				
lfd. Nummer:	<b>659</b>	Fläche: in m <sup>2</sup>	<b>13</b>	Länge in m:	
Bestandestyp:	<b>0204 Streuobstbestand (Streuobstwiese/-weide, Obstbaumreihen)</b>				
Charakteristik:	Bearbeiter: Thomas Anzböck				
lfd. Nummer:	<b>660</b>	Fläche: in m <sup>2</sup>	<b>356</b>	Länge in m:	<b>356</b>
Bestandestyp:	<b>0402 Fließendes Gewässer</b>				
Charakteristik:	Drainagegraben tw. mit Hochstauden bewachsen. Bearbeiter: Thomas Anzböck				
lfd. Nummer:	<b>661</b>	Fläche: in m <sup>2</sup>	<b>13</b>	Länge in m:	
Bestandestyp:	<b>0204 Streuobstbestand (Streuobstwiese/-weide, Obstbaumreihen)</b>				
Charakteristik:	Bearbeiter: Thomas Anzböck				
lfd. Nummer:	<b>662</b>	Fläche: in m <sup>2</sup>	<b>50</b>	Länge in m:	
Bestandestyp:	<b>0204 Streuobstbestand (Streuobstwiese/-weide, Obstbaumreihen)</b>				
Charakteristik:	Bearbeiter: Thomas Anzböck				
lfd. Nummer:	<b>663</b>	Fläche: in m <sup>2</sup>	<b>50</b>	Länge in m:	
Bestandestyp:	<b>0204 Streuobstbestand (Streuobstwiese/-weide, Obstbaumreihen)</b>				
Charakteristik:	Bearbeiter: Thomas Anzböck				
lfd. Nummer:	<b>664</b>	Fläche: in m <sup>2</sup>	<b>50</b>	Länge in m:	
Bestandestyp:	<b>0207 Markanter Einzelbaum</b>				
Charakteristik:	Bearbeiter: Thomas Anzböck				
lfd. Nummer:	<b>666</b>	Fläche: in m <sup>2</sup>	<b>13</b>	Länge in m:	<b>113</b>
Bestandestyp:	<b>0204 Streuobstbestand (Streuobstwiese/-weide, Obstbaumreihen)</b>				
Charakteristik:	Bearbeiter: Thomas Anzböck				

lfd. Nummer:	<b>688</b>	Fläche: in m <sup>2</sup>	<b>776</b>	Länge in m:	<b>83</b>
Bestandestyp:	<b>0204 Streuobstbestand (Streuobstwiese/-weide, Obstbaumreihen)</b>				
Charakteristik:	Bearbeiter: Thomas Anzböck				
lfd. Nummer:	<b>701</b>	Fläche: in m <sup>2</sup>	<b>28</b>	Länge in m:	
Bestandestyp:	<b>0204 Streuobstbestand (Streuobstwiese/-weide, Obstbaumreihen)</b>				
Charakteristik:	Bearbeiter: Thomas Anzböck				
lfd. Nummer:	<b>703</b>	Fläche: in m <sup>2</sup>	<b>3472</b>	Länge in m:	<b>205</b>
Bestandestyp:	<b>0104 Laubwald/Laubholzforst</b>				
Charakteristik:	Bearbeiter: Thomas Anzböck				
lfd. Nummer:	<b>704</b>	Fläche: in m <sup>2</sup>	<b>1188</b>	Länge in m:	<b>98</b>
Bestandestyp:	<b>0204 Streuobstbestand (Streuobstwiese/-weide, Obstbaumreihen)</b>				
Charakteristik:	Bearbeiter: Thomas Anzböck				
lfd. Nummer:	<b>705</b>	Fläche: in m <sup>2</sup>	<b>1474</b>	Länge in m:	<b>118</b>
Bestandestyp:	<b>0204 Streuobstbestand (Streuobstwiese/-weide, Obstbaumreihen)</b>				
Charakteristik:	Bearbeiter: Thomas Anzböck				
lfd. Nummer:	<b>706</b>	Fläche: in m <sup>2</sup>	<b>808</b>	Länge in m:	<b>86</b>
Bestandestyp:	<b>0204 Streuobstbestand (Streuobstwiese/-weide, Obstbaumreihen)</b>				
Charakteristik:	Bearbeiter: Thomas Anzböck				
lfd. Nummer:	<b>707</b>	Fläche: in m <sup>2</sup>	<b>2036</b>	Länge in m:	<b>183</b>
Bestandestyp:	<b>0204 Streuobstbestand (Streuobstwiese/-weide, Obstbaumreihen)</b>				
Charakteristik:	Bearbeiter: Thomas Anzböck				
lfd. Nummer:	<b>708</b>	Fläche: in m <sup>2</sup>	<b>1234</b>	Länge in m:	<b>81</b>
Bestandestyp:	<b>0204 Streuobstbestand (Streuobstwiese/-weide, Obstbaumreihen)</b>				
Charakteristik:	Bearbeiter: Thomas Anzböck				
lfd. Nummer:	<b>709</b>	Fläche: in m <sup>2</sup>	<b>1158</b>	Länge in m:	<b>65</b>
Bestandestyp:	<b>0204 Streuobstbestand (Streuobstwiese/-weide, Obstbaumreihen)</b>				
Charakteristik:	Bearbeiter: Thomas Anzböck				
lfd. Nummer:	<b>710</b>	Fläche: in m <sup>2</sup>	<b>2441</b>	Länge in m:	<b>176</b>
Bestandestyp:	<b>0204 Streuobstbestand (Streuobstwiese/-weide, Obstbaumreihen)</b>				
Charakteristik:	Bearbeiter: Thomas Anzböck				
lfd. Nummer:	<b>711</b>	Fläche: in m <sup>2</sup>	<b>799</b>	Länge in m:	<b>63</b>
Bestandestyp:	<b>0204 Streuobstbestand (Streuobstwiese/-weide, Obstbaumreihen)</b>				
Charakteristik:	Bearbeiter: Thomas Anzböck				
lfd. Nummer:	<b>712</b>	Fläche: in m <sup>2</sup>	<b>935</b>	Länge in m:	<b>108</b>
Bestandestyp:	<b>0204 Streuobstbestand (Streuobstwiese/-weide, Obstbaumreihen)</b>				
Charakteristik:	Bearbeiter: Thomas Anzböck				



lfd. Nummer:	<b>713</b>	Fläche: in m <sup>2</sup>	<b>3033</b>	Länge in m:	<b>164</b>
Bestandestyp:	<b>0204 Streuobstbestand (Streuobstwiese/-weide, Obstbaumreihen)</b>				
Charakteristik:	Bearbeiter: Thomas Anzböck				
lfd. Nummer:	<b>714</b>	Fläche: in m <sup>2</sup>	<b>565</b>	Länge in m:	<b>113</b>
Bestandestyp:	<b>0204 Streuobstbestand (Streuobstwiese/-weide, Obstbaumreihen)</b>				
Charakteristik:	Bearbeiter: Thomas Anzböck				
lfd. Nummer:	<b>715</b>	Fläche: in m <sup>2</sup>	<b>660</b>	Länge in m:	<b>165</b>
Bestandestyp:	<b>0204 Streuobstbestand (Streuobstwiese/-weide, Obstbaumreihen)</b>				
Charakteristik:	Bearbeiter: Thomas Anzböck				
lfd. Nummer:	<b>716</b>	Fläche: in m <sup>2</sup>	<b>3164</b>	Länge in m:	<b>163</b>
Bestandestyp:	<b>0204 Streuobstbestand (Streuobstwiese/-weide, Obstbaumreihen)</b>				
Charakteristik:	Bearbeiter: Thomas Anzböck				
lfd. Nummer:	<b>717</b>	Fläche: in m <sup>2</sup>	<b>2073</b>	Länge in m:	<b>88</b>
Bestandestyp:	<b>0204 Streuobstbestand (Streuobstwiese/-weide, Obstbaumreihen)</b>				
Charakteristik:	Bearbeiter: Thomas Anzböck				
lfd. Nummer:	<b>718</b>	Fläche: in m <sup>2</sup>	<b>3927</b>	Länge in m:	<b>240</b>
Bestandestyp:	<b>0204 Streuobstbestand (Streuobstwiese/-weide, Obstbaumreihen)</b>				
Charakteristik:	Bearbeiter: Thomas Anzböck				
lfd. Nummer:	<b>719</b>	Fläche: in m <sup>2</sup>	<b>2918</b>	Länge in m:	<b>143</b>
Bestandestyp:	<b>0204 Streuobstbestand (Streuobstwiese/-weide, Obstbaumreihen)</b>				
Charakteristik:	Bearbeiter: Thomas Anzböck				
lfd. Nummer:	<b>720</b>	Fläche: in m <sup>2</sup>	<b>2248</b>	Länge in m:	<b>1124</b>
Bestandestyp:	<b>0402 Fließendes Gewässer</b>				
Charakteristik:	kleiner Bach, rel. Naturnah, großteil entlang des Waldes verlaufend, außerhalb von Begleitgehölzen gesäumt. Erfassungspunkt :27.				
	Bearbeiter: Thomas Anzböck				
lfd. Nummer:	<b>721</b>	Fläche: in m <sup>2</sup>	<b>11094</b>	Länge in m:	<b>458</b>
Bestandestyp:	<b>0202 Uferbegleitgehölz</b>				
Charakteristik:	Breites Uferbegleitgehölz in einem Graben, im Oberlauf des Baches 720.				
	Bearbeiter: Thomas Anzböck				
lfd. Nummer:	<b>722</b>	Fläche: in m <sup>2</sup>	<b>2453</b>	Länge in m:	<b>178</b>
Bestandestyp:	<b>0204 Streuobstbestand (Streuobstwiese/-weide, Obstbaumreihen)</b>				
Charakteristik:	Bearbeiter: Thomas Anzböck				
lfd. Nummer:	<b>723</b>	Fläche: in m <sup>2</sup>	<b>2120</b>	Länge in m:	<b>156</b>
Bestandestyp:	<b>0204 Streuobstbestand (Streuobstwiese/-weide, Obstbaumreihen)</b>				
Charakteristik:	Bearbeiter: Thomas Anzböck				
lfd. Nummer:	<b>724</b>	Fläche: in m <sup>2</sup>	<b>2553</b>	Länge in m:	<b>170</b>
Bestandestyp:	<b>0204 Streuobstbestand (Streuobstwiese/-weide, Obstbaumreihen)</b>				
Charakteristik:	Bearbeiter: Thomas Anzböck				

lfd. Nummer:	<b>725</b>	Fläche: in m <sup>2</sup>	<b>4192</b>	Länge in m:	<b>136</b>
Bestandestyp:	<b>0204 Streuobstbestand (Streuobstwiese/-weide, Obstbaumreihen)</b>				
Charakteristik:	Bearbeiter: Thomas Anzböck				
lfd. Nummer:	<b>726</b>	Fläche: in m <sup>2</sup>	<b>4184</b>	Länge in m:	<b>250</b>
Bestandestyp:	<b>0204 Streuobstbestand (Streuobstwiese/-weide, Obstbaumreihen)</b>				
Charakteristik:	Bearbeiter: Thomas Anzböck				
lfd. Nummer:	<b>727</b>	Fläche: in m <sup>2</sup>	<b>2472</b>	Länge in m:	<b>146</b>
Bestandestyp:	<b>0102 Nadelwald/Nadelholzforst</b>				
Charakteristik:	Bearbeiter: Thomas Anzböck				
lfd. Nummer:	<b>728</b>	Fläche: in m <sup>2</sup>	<b>2472</b>	Länge in m:	<b>178</b>
Bestandestyp:	<b>0204 Streuobstbestand (Streuobstwiese/-weide, Obstbaumreihen)</b>				
Charakteristik:	Bearbeiter: Thomas Anzböck				
lfd. Nummer:	<b>729</b>	Fläche: in m <sup>2</sup>	<b>532</b>	Länge in m:	<b>46</b>
Bestandestyp:	<b>0204 Streuobstbestand (Streuobstwiese/-weide, Obstbaumreihen)</b>				
Charakteristik:	Bearbeiter: Thomas Anzböck				
lfd. Nummer:	<b>730</b>	Fläche: in m <sup>2</sup>	<b>1025</b>	Länge in m:	<b>74</b>
Bestandestyp:	<b>0204 Streuobstbestand (Streuobstwiese/-weide, Obstbaumreihen)</b>				
Charakteristik:	Bearbeiter: Thomas Anzböck				
lfd. Nummer:	<b>731</b>	Fläche: in m <sup>2</sup>	<b>1951</b>	Länge in m:	<b>106</b>
Bestandestyp:	<b>0204 Streuobstbestand (Streuobstwiese/-weide, Obstbaumreihen)</b>				
Charakteristik:	Bearbeiter: Thomas Anzböck				
lfd. Nummer:	<b>732</b>	Fläche: in m <sup>2</sup>	<b>408</b>	Länge in m:	<b>42</b>
Bestandestyp:	<b>0401 Stehendes Gewässer</b>				
Charakteristik:	Schwimmteich in Privatgarten. Recht großflächig. Bearbeiter: Thomas Anzböck				
lfd. Nummer:	<b>733</b>	Fläche: in m <sup>2</sup>	<b>1266</b>	Länge in m:	<b>100</b>
Bestandestyp:	<b>0204 Streuobstbestand (Streuobstwiese/-weide, Obstbaumreihen)</b>				
Charakteristik:	Bearbeiter: Thomas Anzböck				
lfd. Nummer:	<b>734</b>	Fläche: in m <sup>2</sup>	<b>1560</b>	Länge in m:	<b>148</b>
Bestandestyp:	<b>0204 Streuobstbestand (Streuobstwiese/-weide, Obstbaumreihen)</b>				
Charakteristik:	Bearbeiter: Thomas Anzböck				
lfd. Nummer:	<b>735</b>	Fläche: in m <sup>2</sup>	<b>3797</b>	Länge in m:	<b>168</b>
Bestandestyp:	<b>0204 Streuobstbestand (Streuobstwiese/-weide, Obstbaumreihen)</b>				
Charakteristik:	Bearbeiter: Thomas Anzböck				
lfd. Nummer:	<b>736</b>	Fläche: in m <sup>2</sup>	<b>2902</b>	Länge in m:	<b>118</b>
Bestandestyp:	<b>0204 Streuobstbestand (Streuobstwiese/-weide, Obstbaumreihen)</b>				
Charakteristik:	Bearbeiter: Thomas Anzböck				

lfd. Nummer:	<b>737</b>	Fläche: in m <sup>2</sup>	<b>678</b>	Länge in m:	<b>56</b>
Bestandestyp:	<b>0401 Stehendes Gewässer</b>				
Charakteristik:	2 zusammenhängende in etwa rechteckige Fischteich mit Begleitgehölzen.				
	Bearbeiter: Thomas Anzböck				
lfd. Nummer:	<b>738</b>	Fläche: in m <sup>2</sup>	<b>5807</b>	Länge in m:	<b>180</b>
Bestandestyp:	<b>0204 Streuobstbestand (Streuobstwiese/-weide, Obstbaumreihen)</b>				
Charakteristik:					
	Bearbeiter: Thomas Anzböck				
lfd. Nummer:	<b>739</b>	Fläche: in m <sup>2</sup>	<b>4469</b>	Länge in m:	<b>133</b>
Bestandestyp:	<b>0204 Streuobstbestand (Streuobstwiese/-weide, Obstbaumreihen)</b>				
Charakteristik:					
	Bearbeiter: Thomas Anzböck				
lfd. Nummer:	<b>740</b>	Fläche: in m <sup>2</sup>	<b>3863</b>	Länge in m:	<b>158</b>
Bestandestyp:	<b>0204 Streuobstbestand (Streuobstwiese/-weide, Obstbaumreihen)</b>				
Charakteristik:					
	Bearbeiter: Thomas Anzböck				
lfd. Nummer:	<b>741</b>	Fläche: in m <sup>2</sup>	<b>1568</b>	Länge in m:	<b>156</b>
Bestandestyp:	<b>0204 Streuobstbestand (Streuobstwiese/-weide, Obstbaumreihen)</b>				
Charakteristik:					
	Bearbeiter: Thomas Anzböck				
lfd. Nummer:	<b>742</b>	Fläche: in m <sup>2</sup>	<b>1571</b>	Länge in m:	<b>182</b>
Bestandestyp:	<b>0204 Streuobstbestand (Streuobstwiese/-weide, Obstbaumreihen)</b>				
Charakteristik:					
	Bearbeiter: Thomas Anzböck				
lfd. Nummer:	<b>743</b>	Fläche: in m <sup>2</sup>	<b>2456</b>	Länge in m:	<b>192</b>
Bestandestyp:	<b>0204 Streuobstbestand (Streuobstwiese/-weide, Obstbaumreihen)</b>				
Charakteristik:					
	Bearbeiter: Thomas Anzböck				
lfd. Nummer:	<b>744</b>	Fläche: in m <sup>2</sup>	<b>63080</b>	Länge in m:	<b>532</b>
Bestandestyp:	<b>0602 Abbauflächen geogener Rohstoffe mit aktueller betrieblicher Nutzung</b>				
Charakteristik:					
	Bearbeiter: Thomas Anzböck				
lfd. Nummer:	<b>745</b>	Fläche: in m <sup>2</sup>	<b>3342</b>	Länge in m:	<b>112</b>
Bestandestyp:	<b>0102 Nadelwald/Nadelholzforst</b>				
Charakteristik:					
	Bearbeiter: Thomas Anzböck				
lfd. Nummer:	<b>746</b>	Fläche: in m <sup>2</sup>	<b>10937</b>	Länge in m:	<b>308</b>
Bestandestyp:	<b>0305 Sukzessionsfläche auf ehemaligen Abbauflächen geogener Rohstoffe</b>				
Charakteristik:					
	Bearbeiter: Thomas Anzböck				
lfd. Nummer:	<b>747</b>	Fläche: in m <sup>2</sup>	<b>1572</b>	Länge in m:	<b>106</b>
Bestandestyp:	<b>0204 Streuobstbestand (Streuobstwiese/-weide, Obstbaumreihen)</b>				
Charakteristik:					
	Bearbeiter: Thomas Anzböck				
lfd. Nummer:	<b>748</b>	Fläche: in m <sup>2</sup>	<b>1503</b>	Länge in m:	<b>116</b>
Bestandestyp:	<b>0204 Streuobstbestand (Streuobstwiese/-weide, Obstbaumreihen)</b>				
Charakteristik:					
	Bearbeiter: Thomas Anzböck				

lfd. Nummer:	<b>749</b>	Fläche: in m <sup>2</sup>	<b>1479</b>	Länge in m:	<b>128</b>
Bestandestyp:	<b>0204 Streuobstbestand (Streuobstwiese/-weide, Obstbaumreihen)</b>				
Charakteristik:	Bearbeiter: Thomas Anzböck				
lfd. Nummer:	<b>750</b>	Fläche: in m <sup>2</sup>	<b>2031</b>	Länge in m:	<b>122</b>
Bestandestyp:	<b>0204 Streuobstbestand (Streuobstwiese/-weide, Obstbaumreihen)</b>				
Charakteristik:	Bearbeiter: Thomas Anzböck				
lfd. Nummer:	<b>751</b>	Fläche: in m <sup>2</sup>	<b>739</b>	Länge in m:	<b>74</b>
Bestandestyp:	<b>0204 Streuobstbestand (Streuobstwiese/-weide, Obstbaumreihen)</b>				
Charakteristik:	Bearbeiter: Thomas Anzböck				
lfd. Nummer:	<b>752</b>	Fläche: in m <sup>2</sup>	<b>9423</b>	Länge in m:	<b>191</b>
Bestandestyp:	<b>0602 Abbauflächen geogener Rohstoffe mit aktueller betrieblicher Nutzung</b>				
Charakteristik:	Bearbeiter: Thomas Anzböck				
lfd. Nummer:	<b>753</b>	Fläche: in m <sup>2</sup>	<b>1331</b>	Länge in m:	<b>134</b>
Bestandestyp:	<b>0204 Streuobstbestand (Streuobstwiese/-weide, Obstbaumreihen)</b>				
Charakteristik:	Bearbeiter: Thomas Anzböck				
lfd. Nummer:	<b>754</b>	Fläche: in m <sup>2</sup>	<b>4120</b>	Länge in m:	<b>153</b>
Bestandestyp:	<b>0204 Streuobstbestand (Streuobstwiese/-weide, Obstbaumreihen)</b>				
Charakteristik:	Bearbeiter: Thomas Anzböck				
lfd. Nummer:	<b>755</b>	Fläche: in m <sup>2</sup>	<b>9046</b>	Länge in m:	<b>228</b>
Bestandestyp:	<b>0602 Abbauflächen geogener Rohstoffe mit aktueller betrieblicher Nutzung</b>				
Charakteristik:	Sandabbau Bearbeiter: Thomas Anzböck				
lfd. Nummer:	<b>756</b>	Fläche: in m <sup>2</sup>	<b>1482</b>	Länge in m:	<b>147</b>
Bestandestyp:	<b>0204 Streuobstbestand (Streuobstwiese/-weide, Obstbaumreihen)</b>				
Charakteristik:	Bearbeiter: Thomas Anzböck				
lfd. Nummer:	<b>757</b>	Fläche: in m <sup>2</sup>	<b>1539</b>	Länge in m:	<b>128</b>
Bestandestyp:	<b>0204 Streuobstbestand (Streuobstwiese/-weide, Obstbaumreihen)</b>				
Charakteristik:	Bearbeiter: Thomas Anzböck				
lfd. Nummer:	<b>758</b>	Fläche: in m <sup>2</sup>	<b>14930</b>	Länge in m:	<b>352</b>
Bestandestyp:	<b>0103 Laub-Nadel-Mischwald/Laub-Nadelholz-Mischforst</b>				
Charakteristik:	Bearbeiter: Thomas Anzböck				
lfd. Nummer:	<b>759</b>	Fläche: in m <sup>2</sup>	<b>1973</b>	Länge in m:	<b>111</b>
Bestandestyp:	<b>0204 Streuobstbestand (Streuobstwiese/-weide, Obstbaumreihen)</b>				
Charakteristik:	Bearbeiter: Thomas Anzböck				
lfd. Nummer:	<b>760</b>	Fläche: in m <sup>2</sup>	<b>16756</b>	Länge in m:	<b>348</b>
Bestandestyp:	<b>0103 Laub-Nadel-Mischwald/Laub-Nadelholz-Mischforst</b>				
Charakteristik:	Bearbeiter: Thomas Anzböck				

lfd. Nummer:	<b>761</b>	Fläche: in m <sup>2</sup>	<b>1473</b>	Länge in m:	<b>111</b>
Bestandestyp:	<b>0103 Laub-Nadel-Mischwald/Laub-Nadelholz-Mischforst</b>				
Charakteristik:					
	Bearbeiter: Thomas Anzböck				
lfd. Nummer:	<b>762</b>	Fläche: in m <sup>2</sup>	<b>807</b>	Länge in m:	<b>68</b>
Bestandestyp:	<b>0204 Streuobstbestand (Streuobstwiese/-weide, Obstbaumreihen)</b>				
Charakteristik:					
	Bearbeiter: Thomas Anzböck				
lfd. Nummer:	<b>763</b>	Fläche: in m <sup>2</sup>	<b>2003</b>	Länge in m:	<b>126</b>
Bestandestyp:	<b>0204 Streuobstbestand (Streuobstwiese/-weide, Obstbaumreihen)</b>				
Charakteristik:					
	Bearbeiter: Thomas Anzböck				
lfd. Nummer:	<b>764</b>	Fläche: in m <sup>2</sup>	<b>2251</b>	Länge in m:	<b>124</b>
Bestandestyp:	<b>0204 Streuobstbestand (Streuobstwiese/-weide, Obstbaumreihen)</b>				
Charakteristik:					
	Bearbeiter: Thomas Anzböck				
lfd. Nummer:	<b>765</b>	Fläche: in m <sup>2</sup>	<b>9421</b>	Länge in m:	<b>207</b>
Bestandestyp:	<b>0204 Streuobstbestand (Streuobstwiese/-weide, Obstbaumreihen)</b>				
Charakteristik:					
	Bearbeiter: Thomas Anzböck				
lfd. Nummer:	<b>766</b>	Fläche: in m <sup>2</sup>	<b>2456</b>	Länge in m:	<b>114</b>
Bestandestyp:	<b>0103 Laub-Nadel-Mischwald/Laub-Nadelholz-Mischforst</b>				
Charakteristik:					
	Bearbeiter: Thomas Anzböck				
lfd. Nummer:	<b>767</b>	Fläche: in m <sup>2</sup>	<b>25305</b>	Länge in m:	<b>508</b>
Bestandestyp:	<b>0103 Laub-Nadel-Mischwald/Laub-Nadelholz-Mischforst</b>				
Charakteristik:					
	Bearbeiter: Thomas Anzböck				
lfd. Nummer:	<b>768</b>	Fläche: in m <sup>2</sup>	<b>3460</b>	Länge in m:	<b>208</b>
Bestandestyp:	<b>0204 Streuobstbestand (Streuobstwiese/-weide, Obstbaumreihen)</b>				
Charakteristik:					
	Bearbeiter: Thomas Anzböck				
lfd. Nummer:	<b>769</b>	Fläche: in m <sup>2</sup>	<b>1575</b>	Länge in m:	<b>145</b>
Bestandestyp:	<b>0204 Streuobstbestand (Streuobstwiese/-weide, Obstbaumreihen)</b>				
Charakteristik:					
	Bearbeiter: Thomas Anzböck				
lfd. Nummer:	<b>770</b>	Fläche: in m <sup>2</sup>	<b>15920</b>	Länge in m:	<b>311</b>
Bestandestyp:	<b>0102 Nadelwald/Nadelholzforst</b>				
Charakteristik:					
	Bearbeiter: Thomas Anzböck				
lfd. Nummer:	<b>771</b>	Fläche: in m <sup>2</sup>	<b>6679</b>	Länge in m:	<b>335</b>
Bestandestyp:	<b>0103 Laub-Nadel-Mischwald/Laub-Nadelholz-Mischforst</b>				
Charakteristik:					
	Bearbeiter: Thomas Anzböck				
lfd. Nummer:	<b>772</b>	Fläche: in m <sup>2</sup>	<b>1565</b>	Länge in m:	<b>112</b>
Bestandestyp:	<b>0103 Laub-Nadel-Mischwald/Laub-Nadelholz-Mischforst</b>				
Charakteristik:					
	Bearbeiter: Thomas Anzböck				



lfd. Nummer:	<b>777</b>	Fläche: in m <sup>2</sup>	<b>10388</b>	Länge in m:	<b>318</b>
Bestandestyp:	<b>0210 Markante (landschaftsprägende) Geländeböschung</b>				
Charakteristik:	Von Gehölzen (s. Flächen 50 und 51) und Fettwiese bestanden.				
	Bearbeiter: Thomas Anzböck				
lfd. Nummer:	<b>778</b>	Fläche: in m <sup>2</sup>	<b>4952</b>	Länge in m:	<b>212</b>
Bestandestyp:	<b>0204 Streuobstbestand (Streuobstwiese/-weide, Obstbaumreihen)</b>				
Charakteristik:					
	Bearbeiter: Thomas Anzböck				
lfd. Nummer:	<b>779</b>	Fläche: in m <sup>2</sup>	<b>1086283</b>	Länge in m:	<b>5874</b>
Bestandestyp:	<b>0103 Laub-Nadel-Mischwald/Laub-Nadelholz-Mischforst</b>				
Charakteristik:					
	Bearbeiter: Thomas Anzböck				
lfd. Nummer:	<b>780</b>	Fläche: in m <sup>2</sup>	<b>268</b>	Länge in m:	<b>67</b>
Bestandestyp:	<b>0204 Streuobstbestand (Streuobstwiese/-weide, Obstbaumreihen)</b>				
Charakteristik:					
	Bearbeiter: Thomas Anzböck				
lfd. Nummer:	<b>781</b>	Fläche: in m <sup>2</sup>	<b>395</b>	Länge in m:	<b>58</b>
Bestandestyp:	<b>0204 Streuobstbestand (Streuobstwiese/-weide, Obstbaumreihen)</b>				
Charakteristik:					
	Bearbeiter: Thomas Anzböck				
lfd. Nummer:	<b>782</b>	Fläche: in m <sup>2</sup>	<b>1495</b>	Länge in m:	<b>80</b>
Bestandestyp:	<b>0104 Laubwald/Laubholzforst</b>				
Charakteristik:					
	Bearbeiter: Thomas Anzböck				
lfd. Nummer:	<b>783</b>	Fläche: in m <sup>2</sup>	<b>268</b>	Länge in m:	<b>134</b>
Bestandestyp:	<b>0204 Streuobstbestand (Streuobstwiese/-weide, Obstbaumreihen)</b>				
Charakteristik:					
	Bearbeiter: Thomas Anzböck				
lfd. Nummer:	<b>784</b>	Fläche: in m <sup>2</sup>	<b>901</b>	Länge in m:	<b>100</b>
Bestandestyp:	<b>0204 Streuobstbestand (Streuobstwiese/-weide, Obstbaumreihen)</b>				
Charakteristik:					
	Bearbeiter: Thomas Anzböck				
lfd. Nummer:	<b>785</b>	Fläche: in m <sup>2</sup>	<b>482</b>	Länge in m:	<b>52</b>
Bestandestyp:	<b>0204 Streuobstbestand (Streuobstwiese/-weide, Obstbaumreihen)</b>				
Charakteristik:					
	Bearbeiter: Thomas Anzböck				
lfd. Nummer:	<b>786</b>	Fläche: in m <sup>2</sup>	<b>420</b>	Länge in m:	<b>44</b>
Bestandestyp:	<b>0204 Streuobstbestand (Streuobstwiese/-weide, Obstbaumreihen)</b>				
Charakteristik:					
	Bearbeiter: Thomas Anzböck				
lfd. Nummer:	<b>787</b>	Fläche: in m <sup>2</sup>	<b>966</b>	Länge in m:	<b>84</b>
Bestandestyp:	<b>0204 Streuobstbestand (Streuobstwiese/-weide, Obstbaumreihen)</b>				
Charakteristik:					
	Bearbeiter: Thomas Anzböck				
lfd. Nummer:	<b>788</b>	Fläche: in m <sup>2</sup>	<b>1064</b>	Länge in m:	<b>70</b>
Bestandestyp:	<b>0201 Kleinstwaldfläche ("Feldgehölz"), Gebüsch oder Baumgruppe unter 1000m<sup>2</sup></b>				
Charakteristik:	Schwarzerlen				
	Bearbeiter: Thomas Anzböck				

lfd. Nummer:	<b>789</b>	Fläche: in m <sup>2</sup>	<b>969</b>	Länge in m:	<b>73</b>
Bestandestyp:	<b>0204 Streuobstbestand (Streuobstwiese/-weide, Obstbaumreihen)</b>				
Charakteristik:					
	Bearbeiter: Thomas Anzböck				
lfd. Nummer:	<b>790</b>	Fläche: in m <sup>2</sup>	<b>557</b>	Länge in m:	<b>60</b>
Bestandestyp:	<b>0204 Streuobstbestand (Streuobstwiese/-weide, Obstbaumreihen)</b>				
Charakteristik:	am unteren Ende einige Fichten				
	Bearbeiter: Thomas Anzböck				
lfd. Nummer:	<b>791</b>	Fläche: in m <sup>2</sup>	<b>304</b>	Länge in m:	<b>44</b>
Bestandestyp:	<b>0203 Heckenzug</b>				
Charakteristik:	Fichten und Obstbäume				
	Bearbeiter: Thomas Anzböck				
lfd. Nummer:	<b>792</b>	Fläche: in m <sup>2</sup>	<b>1167</b>	Länge in m:	<b>98</b>
Bestandestyp:	<b>0204 Streuobstbestand (Streuobstwiese/-weide, Obstbaumreihen)</b>				
Charakteristik:					
	Bearbeiter: Thomas Anzböck				
lfd. Nummer:	<b>796</b>	Fläche: in m <sup>2</sup>	<b>618</b>	Länge in m:	<b>206</b>
Bestandestyp:	<b>0204 Streuobstbestand (Streuobstwiese/-weide, Obstbaumreihen)</b>				
Charakteristik:					
	Bearbeiter: Thomas Anzböck				
lfd. Nummer:	<b>797</b>	Fläche: in m <sup>2</sup>	<b>275</b>	Länge in m:	<b>55</b>
Bestandestyp:	<b>0204 Streuobstbestand (Streuobstwiese/-weide, Obstbaumreihen)</b>				
Charakteristik:					
	Bearbeiter: Thomas Anzböck				
lfd. Nummer:	<b>798</b>	Fläche: in m <sup>2</sup>	<b>500</b>	Länge in m:	<b>100</b>
Bestandestyp:	<b>0204 Streuobstbestand (Streuobstwiese/-weide, Obstbaumreihen)</b>				
Charakteristik:					
	Bearbeiter: Thomas Anzböck				
lfd. Nummer:	<b>799</b>	Fläche: in m <sup>2</sup>	<b>2634</b>	Länge in m:	<b>1317</b>
Bestandestyp:	<b>0402 Fließendes Gewässer</b>				
Charakteristik:	Weitgehend unverbaut, der Oberlauf unterirdisch verrohrt.				
	Bearbeiter: Thomas Anzböck				
lfd. Nummer:	<b>800</b>	Fläche: in m <sup>2</sup>	<b>6880</b>	Länge in m:	<b>3440</b>
Bestandestyp:	<b>0402 Fließendes Gewässer</b>				
Charakteristik:	Weitgehend unverbaut, der Oberlauf im Waldgelände verlaufend, mehrere Quellarme. Unterlauf mit gut ausgebildetem Begleitgehölz. Erfassungspunkt:28.				
	Bearbeiter: Thomas Anzböck				
lfd. Nummer:	<b>801</b>	Fläche: in m <sup>2</sup>	<b>1482</b>	Länge in m:	<b>741</b>
Bestandestyp:	<b>0402 Fließendes Gewässer</b>				
Charakteristik:	Weitgehend unverbaut, der Oberlauf im Waldgelände verlaufend. Unterlauf mit gut ausgebildetem Begleitgehölz				
	Bearbeiter: Thomas Anzböck				
lfd. Nummer:	<b>802</b>	Fläche: in m <sup>2</sup>	<b>256</b>	Länge in m:	<b>64</b>
Bestandestyp:	<b>0204 Streuobstbestand (Streuobstwiese/-weide, Obstbaumreihen)</b>				
Charakteristik:					
	Bearbeiter: Thomas Anzböck				
lfd. Nummer:	<b>803</b>	Fläche: in m <sup>2</sup>	<b>128</b>	Länge in m:	<b>64</b>
Bestandestyp:	<b>0204 Streuobstbestand (Streuobstwiese/-weide, Obstbaumreihen)</b>				
Charakteristik:					
	Bearbeiter: Thomas Anzböck				

lfd. Nummer:	<b>804</b>	Fläche: in m <sup>2</sup>	<b>994</b>	Länge in m:	<b>497</b>
Bestandestyp:	<b>0402 Fließendes Gewässer</b>				
Charakteristik:	Rasch fließend, weitgehend unverbaut, der Unterlauf unter der Straße verrohrt. Mündet in Waldzeller Ache.				
	Bearbeiter: Thomas Anzböck				
lfd. Nummer:	<b>805</b>	Fläche: in m <sup>2</sup>	<b>13</b>	Länge in m:	
Bestandestyp:	<b>0204 Streuobstbestand (Streuobstwiese/-weide, Obstbaumreihen)</b>				
Charakteristik:					
	Bearbeiter: Thomas Anzböck				
lfd. Nummer:	<b>806</b>	Fläche: in m <sup>2</sup>	<b>28</b>	Länge in m:	
Bestandestyp:	<b>0204 Streuobstbestand (Streuobstwiese/-weide, Obstbaumreihen)</b>				
Charakteristik:					
	Bearbeiter: Thomas Anzböck				
lfd. Nummer:	<b>807</b>	Fläche: in m <sup>2</sup>	<b>1467</b>	Länge in m:	<b>80</b>
Bestandestyp:	<b>0204 Streuobstbestand (Streuobstwiese/-weide, Obstbaumreihen)</b>				
Charakteristik:					
	Bearbeiter: Thomas Anzböck				
lfd. Nummer:	<b>808</b>	Fläche: in m <sup>2</sup>	<b>1916</b>	Länge in m:	<b>112</b>
Bestandestyp:	<b>0204 Streuobstbestand (Streuobstwiese/-weide, Obstbaumreihen)</b>				
Charakteristik:					
	Bearbeiter: Thomas Anzböck				
lfd. Nummer:	<b>809</b>	Fläche: in m <sup>2</sup>	<b>1206</b>	Länge in m:	<b>96</b>
Bestandestyp:	<b>0204 Streuobstbestand (Streuobstwiese/-weide, Obstbaumreihen)</b>				
Charakteristik:					
	Bearbeiter: Thomas Anzböck				
lfd. Nummer:	<b>810</b>	Fläche: in m <sup>2</sup>	<b>50</b>	Länge in m:	
Bestandestyp:	<b>0204 Streuobstbestand (Streuobstwiese/-weide, Obstbaumreihen)</b>				
Charakteristik:					
	Bearbeiter: Thomas Anzböck				
lfd. Nummer:	<b>811</b>	Fläche: in m <sup>2</sup>	<b>1310</b>	Länge in m:	<b>73</b>
Bestandestyp:	<b>0204 Streuobstbestand (Streuobstwiese/-weide, Obstbaumreihen)</b>				
Charakteristik:					
	Bearbeiter: Thomas Anzböck				
lfd. Nummer:	<b>812</b>	Fläche: in m <sup>2</sup>	<b>590</b>	Länge in m:	<b>66</b>
Bestandestyp:	<b>0204 Streuobstbestand (Streuobstwiese/-weide, Obstbaumreihen)</b>				
Charakteristik:					
	Bearbeiter: Thomas Anzböck				
lfd. Nummer:	<b>813</b>	Fläche: in m <sup>2</sup>	<b>520</b>	Länge in m:	<b>58</b>
Bestandestyp:	<b>0204 Streuobstbestand (Streuobstwiese/-weide, Obstbaumreihen)</b>				
Charakteristik:					
	Bearbeiter: Thomas Anzböck				
lfd. Nummer:	<b>814</b>	Fläche: in m <sup>2</sup>	<b>981</b>	Länge in m:	<b>66</b>
Bestandestyp:	<b>0204 Streuobstbestand (Streuobstwiese/-weide, Obstbaumreihen)</b>				
Charakteristik:					
	Bearbeiter: Thomas Anzböck				
lfd. Nummer:	<b>815</b>	Fläche: in m <sup>2</sup>	<b>1015</b>	Länge in m:	<b>70</b>
Bestandestyp:	<b>0204 Streuobstbestand (Streuobstwiese/-weide, Obstbaumreihen)</b>				
Charakteristik:					
	Bearbeiter: Thomas Anzböck				

lfd. Nummer:	<b>816</b>	Fläche: in m <sup>2</sup>	<b>1250</b>	Länge in m:	<b>90</b>
Bestandestyp:	<b>0204 Streuobstbestand (Streuobstwiese/-weide, Obstbaumreihen)</b>				
Charakteristik:					
	Bearbeiter: Thomas Anzböck				
lfd. Nummer:	<b>817</b>	Fläche: in m <sup>2</sup>	<b>1787</b>	Länge in m:	<b>110</b>
Bestandestyp:	<b>0104 Laubwald/Laubholzforst</b>				
Charakteristik:					
	Bearbeiter: Thomas Anzböck				
lfd. Nummer:	<b>818</b>	Fläche: in m <sup>2</sup>	<b>702</b>	Länge in m:	<b>58</b>
Bestandestyp:	<b>0204 Streuobstbestand (Streuobstwiese/-weide, Obstbaumreihen)</b>				
Charakteristik:					
	Bearbeiter: Thomas Anzböck				
lfd. Nummer:	<b>820</b>	Fläche: in m <sup>2</sup>	<b>50</b>	Länge in m:	
Bestandestyp:	<b>0204 Streuobstbestand (Streuobstwiese/-weide, Obstbaumreihen)</b>				
Charakteristik:					
	Bearbeiter: Thomas Anzböck				
lfd. Nummer:	<b>821</b>	Fläche: in m <sup>2</sup>	<b>180</b>	Länge in m:	<b>60</b>
Bestandestyp:	<b>0204 Streuobstbestand (Streuobstwiese/-weide, Obstbaumreihen)</b>				
Charakteristik:					
	Bearbeiter: Thomas Anzböck				
lfd. Nummer:	<b>822</b>	Fläche: in m <sup>2</sup>	<b>98</b>	Länge in m:	<b>49</b>
Bestandestyp:	<b>0204 Streuobstbestand (Streuobstwiese/-weide, Obstbaumreihen)</b>				
Charakteristik:					
	Bearbeiter: Thomas Anzböck				
lfd. Nummer:	<b>866</b>	Fläche: in m <sup>2</sup>	<b>694</b>	Länge in m:	<b>68</b>
Bestandestyp:	<b>0201 Kleinstwaldfläche ("Feldgehölz"), Gebüsch oder Baumgruppe unter 1000m<sup>2</sup></b>				
Charakteristik:	Von niedrigem Gebüsch bewachsene Böschung				
	Bearbeiter: Thomas Anzböck				
lfd. Nummer:	<b>867</b>	Fläche: in m <sup>2</sup>	<b>627</b>	Länge in m:	<b>50</b>
Bestandestyp:	<b>0401 Stehendes Gewässer</b>				
Charakteristik:	Von dichten Gehölzen und Schwarzerlen umgebener naturnaher Weiher.				
	Bearbeiter: Thomas Anzböck				
lfd. Nummer:	<b>875</b>	Fläche: in m <sup>2</sup>	<b>5564</b>	Länge in m:	<b>200</b>
Bestandestyp:	<b>030302 Sukzessionsfläche des trockenen Extensivgrünlandes mit oder ohne jüngerem Gehölzaufwuch</b>				
Charakteristik:	Ruderalflur mit niedrigen Gebüsch.				
	Bearbeiter: Thomas Anzböck				
lfd. Nummer:	<b>876</b>	Fläche: in m <sup>2</sup>	<b>836</b>	Länge in m:	<b>72</b>
Bestandestyp:	<b>0201 Kleinstwaldfläche ("Feldgehölz"), Gebüsch oder Baumgruppe unter 1000m<sup>2</sup></b>				
Charakteristik:	Trockene Straßenböschung mit Gehölzen				
	Bearbeiter: Thomas Anzböck				
lfd. Nummer:	<b>877</b>	Fläche: in m <sup>2</sup>	<b>207</b>	Länge in m:	<b>28</b>
Bestandestyp:	<b>0201 Kleinstwaldfläche ("Feldgehölz"), Gebüsch oder Baumgruppe unter 1000m<sup>2</sup></b>				
Charakteristik:	Kleines Gehölz mit Traubenkirschen und Schwarzerlen				
	Bearbeiter: Thomas Anzböck				
lfd. Nummer:	<b>878</b>	Fläche: in m <sup>2</sup>	<b>2994</b>	Länge in m:	<b>206</b>
Bestandestyp:	<b>0204 Streuobstbestand (Streuobstwiese/-weide, Obstbaumreihen)</b>				
Charakteristik:					
	Bearbeiter: Thomas Anzböck				

lfd. Nummer:	<b>879</b>	Fläche: in m <sup>2</sup>	<b>380</b>	Länge in m:	<b>76</b>
Bestandestyp:	<b>0204 Streuobstbestand (Streuobstwiese/-weide, Obstbaumreihen)</b>				
Charakteristik:					
	Bearbeiter: Thomas Anzböck				
lfd. Nummer:	<b>880</b>	Fläche: in m <sup>2</sup>	<b>1082</b>	Länge in m:	<b>122</b>
Bestandestyp:	<b>0204 Streuobstbestand (Streuobstwiese/-weide, Obstbaumreihen)</b>				
Charakteristik:					
	Bearbeiter: Thomas Anzböck				
lfd. Nummer:	<b>881</b>	Fläche: in m <sup>2</sup>	<b>1768</b>	Länge in m:	<b>112</b>
Bestandestyp:	<b>0201 Kleinstwaldfläche ("Feldgehölz"), Gebüsch oder Baumgruppe unter 1000m<sup>2</sup></b>				
Charakteristik:	Verbuschung einer ehem. Sandabbaufläche				
	Bearbeiter: Thomas Anzböck				
lfd. Nummer:	<b>882</b>	Fläche: in m <sup>2</sup>	<b>504</b>	Länge in m:	<b>53</b>
Bestandestyp:	<b>0204 Streuobstbestand (Streuobstwiese/-weide, Obstbaumreihen)</b>				
Charakteristik:					
	Bearbeiter: Thomas Anzböck				
lfd. Nummer:	<b>883</b>	Fläche: in m <sup>2</sup>	<b>984</b>	Länge in m:	<b>66</b>
Bestandestyp:	<b>0602 Abbauflächen geogener Rohstoffe mit aktueller betrieblicher Nutzung</b>				
Charakteristik:					
	Bearbeiter: Thomas Anzböck				
lfd. Nummer:	<b>884</b>	Fläche: in m <sup>2</sup>	<b>1020</b>	Länge in m:	<b>77</b>
Bestandestyp:	<b>0305 Sukzessionsfläche auf ehemaligen Abbauflächen geogener Rohstoffe</b>				
Charakteristik:					
	Bearbeiter: Thomas Anzböck				
lfd. Nummer:	<b>885</b>	Fläche: in m <sup>2</sup>	<b>2043</b>	Länge in m:	<b>105</b>
Bestandestyp:	<b>0104 Laubwald/Laubholzforst</b>				
Charakteristik:	Baumgruppe mit Eichen, weiters Eschen und Schwarzerlen.				
	Bearbeiter: Thomas Anzböck				
lfd. Nummer:	<b>886</b>	Fläche: in m <sup>2</sup>	<b>366</b>	Länge in m:	<b>38</b>
Bestandestyp:	<b>0201 Kleinstwaldfläche ("Feldgehölz"), Gebüsch oder Baumgruppe unter 1000m<sup>2</sup></b>				
Charakteristik:					
	Bearbeiter: Thomas Anzböck				
lfd. Nummer:	<b>887</b>	Fläche: in m <sup>2</sup>	<b>922</b>	Länge in m:	<b>71</b>
Bestandestyp:	<b>0201 Kleinstwaldfläche ("Feldgehölz"), Gebüsch oder Baumgruppe unter 1000m<sup>2</sup></b>				
Charakteristik:					
	Bearbeiter: Thomas Anzböck				
lfd. Nummer:	<b>888</b>	Fläche: in m <sup>2</sup>	<b>448</b>	Länge in m:	<b>44</b>
Bestandestyp:	<b>0201 Kleinstwaldfläche ("Feldgehölz"), Gebüsch oder Baumgruppe unter 1000m<sup>2</sup></b>				
Charakteristik:	Aus rel. trockenem Hügel gelegen.				
	Bearbeiter: Thomas Anzböck				
lfd. Nummer:	<b>889</b>	Fläche: in m <sup>2</sup>	<b>496</b>	Länge in m:	<b>54</b>
Bestandestyp:	<b>0201 Kleinstwaldfläche ("Feldgehölz"), Gebüsch oder Baumgruppe unter 1000m<sup>2</sup></b>				
Charakteristik:					
	Bearbeiter: Thomas Anzböck				
lfd. Nummer:	<b>890</b>	Fläche: in m <sup>2</sup>	<b>1050</b>	Länge in m:	<b>82</b>
Bestandestyp:	<b>0104 Laubwald/Laubholzforst</b>				
Charakteristik:					
	Bearbeiter: Thomas Anzböck				



lfd. Nummer:	<b>891</b>	Fläche: in m <sup>2</sup>	<b>1228</b>	Länge in m:	<b>70</b>
Bestandestyp:	<b>0104 Laubwald/Laubholzforst</b>				
Charakteristik:	Bearbeiter: Thomas Anzböck				
lfd. Nummer:	<b>892</b>	Fläche: in m <sup>2</sup>	<b>113</b>	Länge in m:	
Bestandestyp:	<b>0204 Streuobstbestand (Streuobstwiese/-weide, Obstbaumreihen)</b>				
Charakteristik:	Bearbeiter: Thomas Anzböck				
lfd. Nummer:	<b>893</b>	Fläche: in m <sup>2</sup>	<b>999</b>	Länge in m:	<b>82</b>
Bestandestyp:	<b>0204 Streuobstbestand (Streuobstwiese/-weide, Obstbaumreihen)</b>				
Charakteristik:	Bearbeiter: Thomas Anzböck				
lfd. Nummer:	<b>894</b>	Fläche: in m <sup>2</sup>	<b>681</b>	Länge in m:	<b>66</b>
Bestandestyp:	<b>0202 Uferbegleitgehölz</b>				
Charakteristik:	Von Eschen und Schwarzerlen dominiert. Entlang Bach Nr. 801 verlaufend.				
	Bearbeiter: Thomas Anzböck				
lfd. Nummer:	<b>895</b>	Fläche: in m <sup>2</sup>	<b>809</b>	Länge in m:	<b>98</b>
Bestandestyp:	<b>0202 Uferbegleitgehölz</b>				
Charakteristik:	Von Eschen und Schwarzerlen dominiert. Entlang Bach Nr. 801 verlaufend.				
	Bearbeiter: Thomas Anzböck				
lfd. Nummer:	<b>896</b>	Fläche: in m <sup>2</sup>	<b>3186</b>	Länge in m:	<b>216</b>
Bestandestyp:	<b>99 Erhebungsfläche unbestimmten Typs</b>				
Charakteristik:	Bearbeiter: Thomas Anzböck				
lfd. Nummer:	<b>897</b>	Fläche: in m <sup>2</sup>	<b>416</b>	Länge in m:	<b>104</b>
Bestandestyp:	<b>0203 Heckenzug</b>				
Charakteristik:	Rel. artenreich. Ca. 3 m hoch, viele Gehölzarten: Hundsrose, Liguster, Schlehe, Pfaffenköppchen, Weißdorn (dominant), Apfel, Eiche.				
	Bearbeiter: Thomas Anzböck				
lfd. Nummer:	<b>898</b>	Fläche: in m <sup>2</sup>	<b>140</b>	Länge in m:	<b>70</b>
Bestandestyp:	<b>0203 Heckenzug</b>				
Charakteristik:	Niedrige Hecke				
	Bearbeiter: Thomas Anzböck				
lfd. Nummer:	<b>899</b>	Fläche: in m <sup>2</sup>	<b>2004</b>	Länge in m:	<b>94</b>
Bestandestyp:	<b>0204 Streuobstbestand (Streuobstwiese/-weide, Obstbaumreihen)</b>				
Charakteristik:	Bearbeiter: Thomas Anzböck				
lfd. Nummer:	<b>900</b>	Fläche: in m <sup>2</sup>	<b>2221</b>	Länge in m:	<b>124</b>
Bestandestyp:	<b>0204 Streuobstbestand (Streuobstwiese/-weide, Obstbaumreihen)</b>				
Charakteristik:	Bearbeiter: Thomas Anzböck				
lfd. Nummer:	<b>915</b>	Fläche: in m <sup>2</sup>	<b>9756</b>	Länge in m:	<b>314</b>
Bestandestyp:	<b>0209 Einzelfelsformation &lt;1ha außerhalb von Wäldern/Forsten</b>				
Charakteristik:	Bearbeiter: Thomas Anzböck				
lfd. Nummer:	<b>916</b>	Fläche: in m <sup>2</sup>	<b>28224</b>	Länge in m:	<b>14112</b>
Bestandestyp:	<b>0402 Fließendes Gewässer</b>				
Charakteristik:	Riedlbach: Entspringt zum Teil innerhalb des Gemeindegebietes, verläuft dann entlang der Gemeindegrenze, t diese durch den Bach ursprgl. gebildet. Entlang der Straße N Hocheck stärker verbaut und begradigt.				
	Bearbeiter: Thomas Anzböck				

lfd. Nummer:	<b>917</b>	Fläche: in m <sup>2</sup>	<b>10648</b>	Länge in m:	<b>5324</b>
Bestandestyp:	<b>0402 Fließendes Gewässer</b>				
Charakteristik:	Hundstalbach: Verlauf zur Gänze im bewaldetem Gelände und aus Orthobild nicht ersichtlich. Kaum oder weni verbaut.				
	Bearbeiter: Thomas Anzböck				
lfd. Nummer:	<b>918</b>	Fläche: in m <sup>2</sup>	<b>13100</b>	Länge in m:	<b>6550</b>
Bestandestyp:	<b>0402 Fließendes Gewässer</b>				
Charakteristik:	Rabenbach: Verlauf zur Gänze im bewaldetem Gelände und aus Orthobild nicht ersichtlich. Kaum oder wenig verbaut. Bildet Gemeindegrenze.				
	Bearbeiter: Thomas Anzböck				
lfd. Nummer:	<b>919</b>	Fläche: in m <sup>2</sup>	<b>4055</b>	Länge in m:	<b>128</b>
Bestandestyp:	<b>0305 Sukzessionsfläche auf ehemaligen Abbauflächen geogener Rohstoffe</b>				
Charakteristik:					
	Bearbeiter: Thomas Anzböck				
lfd. Nummer:	<b>920</b>	Fläche: in m <sup>2</sup>	<b>3528</b>	Länge in m:	<b>120</b>
Bestandestyp:	<b>0305 Sukzessionsfläche auf ehemaligen Abbauflächen geogener Rohstoffe</b>				
Charakteristik:	Ehem. Sandabbau				
	Bearbeiter: Thomas Anzböck				
lfd. Nummer:	<b>921</b>	Fläche: in m <sup>2</sup>	<b>6694</b>	Länge in m:	<b>268</b>
Bestandestyp:	<b>0602 Abbauflächen geogener Rohstoffe mit aktueller betrieblicher Nutzung</b>				
Charakteristik:	Sandabbau				
	Bearbeiter: Thomas Anzböck				
lfd. Nummer:	<b>945</b>	Fläche: in m <sup>2</sup>	<b>113</b>	Länge in m:	
Bestandestyp:	<b>0204 Streuobstbestand (Streuobstwiese/-weide, Obstbaumreihen)</b>				
Charakteristik:					
	Bearbeiter: Thomas Anzböck				
lfd. Nummer:	<b>946</b>	Fläche: in m <sup>2</sup>	<b>50</b>	Länge in m:	
Bestandestyp:	<b>0204 Streuobstbestand (Streuobstwiese/-weide, Obstbaumreihen)</b>				
Charakteristik:					
	Bearbeiter: Thomas Anzböck				
lfd. Nummer:	<b>947</b>	Fläche: in m <sup>2</sup>	<b>252</b>	Länge in m:	<b>126</b>
Bestandestyp:	<b>0204 Streuobstbestand (Streuobstwiese/-weide, Obstbaumreihen)</b>				
Charakteristik:					
	Bearbeiter: Thomas Anzböck				
lfd. Nummer:	<b>948</b>	Fläche: in m <sup>2</sup>	<b>50</b>	Länge in m:	
Bestandestyp:	<b>0204 Streuobstbestand (Streuobstwiese/-weide, Obstbaumreihen)</b>				
Charakteristik:					
	Bearbeiter: Thomas Anzböck				
lfd. Nummer:	<b>949</b>	Fläche: in m <sup>2</sup>	<b>50</b>	Länge in m:	
Bestandestyp:	<b>0204 Streuobstbestand (Streuobstwiese/-weide, Obstbaumreihen)</b>				
Charakteristik:					
	Bearbeiter: Thomas Anzböck				
lfd. Nummer:	<b>951</b>	Fläche: in m <sup>2</sup>	<b>28</b>	Länge in m:	
Bestandestyp:	<b>0204 Streuobstbestand (Streuobstwiese/-weide, Obstbaumreihen)</b>				
Charakteristik:					
	Bearbeiter: Thomas Anzböck				
lfd. Nummer:	<b>952</b>	Fläche: in m <sup>2</sup>	<b>28</b>	Länge in m:	
Bestandestyp:	<b>0204 Streuobstbestand (Streuobstwiese/-weide, Obstbaumreihen)</b>				
Charakteristik:					
	Bearbeiter: Thomas Anzböck				

lfd. Nummer:	<b>953</b>	Fläche: in m <sup>2</sup>	<b>1266</b>	Länge in m:	<b>134</b>
Bestandestyp:	<b>0204 Streuobstbestand (Streuobstwiese/-weide, Obstbaumreihen)</b>				
Charakteristik:	Bearbeiter: Thomas Anzböck				
lfd. Nummer:	<b>954</b>	Fläche: in m <sup>2</sup>	<b>982</b>	Länge in m:	<b>114</b>
Bestandestyp:	<b>0204 Streuobstbestand (Streuobstwiese/-weide, Obstbaumreihen)</b>				
Charakteristik:	Bearbeiter: Thomas Anzböck				
lfd. Nummer:	<b>956</b>	Fläche: in m <sup>2</sup>	<b>283</b>	Länge in m:	<b>38</b>
Bestandestyp:	<b>0204 Streuobstbestand (Streuobstwiese/-weide, Obstbaumreihen)</b>				
Charakteristik:	Bearbeiter: Thomas Anzböck				
lfd. Nummer:	<b>957</b>	Fläche: in m <sup>2</sup>	<b>154</b>	Länge in m:	
Bestandestyp:	<b>0207 Markanter Einzelbaum</b>				
Charakteristik:	Bearbeiter: Thomas Anzböck				
lfd. Nummer:	<b>958</b>	Fläche: in m <sup>2</sup>	<b>113</b>	Länge in m:	
Bestandestyp:	<b>0204 Streuobstbestand (Streuobstwiese/-weide, Obstbaumreihen)</b>				
Charakteristik:	Bearbeiter: Thomas Anzböck				
lfd. Nummer:	<b>959</b>	Fläche: in m <sup>2</sup>	<b>113</b>	Länge in m:	
Bestandestyp:	<b>0204 Streuobstbestand (Streuobstwiese/-weide, Obstbaumreihen)</b>				
Charakteristik:	Bearbeiter: Thomas Anzböck				
lfd. Nummer:	<b>960</b>	Fläche: in m <sup>2</sup>	<b>54</b>	Länge in m:	<b>27</b>
Bestandestyp:	<b>0204 Streuobstbestand (Streuobstwiese/-weide, Obstbaumreihen)</b>				
Charakteristik:	Bearbeiter: Thomas Anzböck				
lfd. Nummer:	<b>961</b>	Fläche: in m <sup>2</sup>	<b>84</b>	Länge in m:	<b>42</b>
Bestandestyp:	<b>0204 Streuobstbestand (Streuobstwiese/-weide, Obstbaumreihen)</b>				
Charakteristik:	Bearbeiter: Thomas Anzböck				
lfd. Nummer:	<b>962</b>	Fläche: in m <sup>2</sup>	<b>592</b>	Länge in m:	<b>62</b>
Bestandestyp:	<b>0204 Streuobstbestand (Streuobstwiese/-weide, Obstbaumreihen)</b>				
Charakteristik:	Bearbeiter: Thomas Anzböck				
lfd. Nummer:	<b>963</b>	Fläche: in m <sup>2</sup>	<b>863</b>	Länge in m:	<b>65</b>
Bestandestyp:	<b>0204 Streuobstbestand (Streuobstwiese/-weide, Obstbaumreihen)</b>				
Charakteristik:	Bearbeiter: Thomas Anzböck				
lfd. Nummer:	<b>964</b>	Fläche: in m <sup>2</sup>	<b>1580</b>	Länge in m:	<b>140</b>
Bestandestyp:	<b>0204 Streuobstbestand (Streuobstwiese/-weide, Obstbaumreihen)</b>				
Charakteristik:	Bearbeiter: Thomas Anzböck				
lfd. Nummer:	<b>965</b>	Fläche: in m <sup>2</sup>	<b>1463</b>	Länge in m:	<b>76</b>
Bestandestyp:	<b>0204 Streuobstbestand (Streuobstwiese/-weide, Obstbaumreihen)</b>				
Charakteristik:	Bearbeiter: Thomas Anzböck				

lfd. Nummer:	<b>966</b>	Fläche: in m <sup>2</sup>	<b>154</b>	Länge in m:	
Bestandestyp:	<b>0204 Streuobstbestand (Streuobstwiese/-weide, Obstbaumreihen)</b>				
Charakteristik:	Bearbeiter: Thomas Anzböck				
lfd. Nummer:	<b>967</b>	Fläche: in m <sup>2</sup>	<b>314</b>	Länge in m:	
Bestandestyp:	<b>0204 Streuobstbestand (Streuobstwiese/-weide, Obstbaumreihen)</b>				
Charakteristik:	Bearbeiter: Thomas Anzböck				
lfd. Nummer:	<b>968</b>	Fläche: in m <sup>2</sup>	<b>841</b>	Länge in m:	<b>60</b>
Bestandestyp:	<b>0204 Streuobstbestand (Streuobstwiese/-weide, Obstbaumreihen)</b>				
Charakteristik:	Bearbeiter: Thomas Anzböck				
lfd. Nummer:	<b>969</b>	Fläche: in m <sup>2</sup>	<b>452</b>	Länge in m:	
Bestandestyp:	<b>0204 Streuobstbestand (Streuobstwiese/-weide, Obstbaumreihen)</b>				
Charakteristik:	Bearbeiter: Thomas Anzböck				
lfd. Nummer:	<b>970</b>	Fläche: in m <sup>2</sup>	<b>154</b>	Länge in m:	
Bestandestyp:	<b>0204 Streuobstbestand (Streuobstwiese/-weide, Obstbaumreihen)</b>				
Charakteristik:	Bearbeiter: Thomas Anzböck				
lfd. Nummer:	<b>971</b>	Fläche: in m <sup>2</sup>	<b>1607</b>	Länge in m:	<b>102</b>
Bestandestyp:	<b>0204 Streuobstbestand (Streuobstwiese/-weide, Obstbaumreihen)</b>				
Charakteristik:	Bearbeiter: Thomas Anzböck				
lfd. Nummer:	<b>972</b>	Fläche: in m <sup>2</sup>	<b>865</b>	Länge in m:	<b>90</b>
Bestandestyp:	<b>0204 Streuobstbestand (Streuobstwiese/-weide, Obstbaumreihen)</b>				
Charakteristik:	Bearbeiter: Thomas Anzböck				
lfd. Nummer:	<b>973</b>	Fläche: in m <sup>2</sup>	<b>1869</b>	Länge in m:	<b>135</b>
Bestandestyp:	<b>0204 Streuobstbestand (Streuobstwiese/-weide, Obstbaumreihen)</b>				
Charakteristik:	Bearbeiter: Thomas Anzböck				
lfd. Nummer:	<b>974</b>	Fläche: in m <sup>2</sup>	<b>3126</b>	Länge in m:	<b>120</b>
Bestandestyp:	<b>0602 Abbauflächen geogener Rohstoffe mit aktueller betrieblicher Nutzung</b>				
Charakteristik:	Sand- und Schotterabbau				
	Bearbeiter: Thomas Anzböck				
lfd. Nummer:	<b>975</b>	Fläche: in m <sup>2</sup>	<b>104</b>	Länge in m:	<b>52</b>
Bestandestyp:	<b>0204 Streuobstbestand (Streuobstwiese/-weide, Obstbaumreihen)</b>				
Charakteristik:	Bearbeiter: Thomas Anzböck				
lfd. Nummer:	<b>976</b>	Fläche: in m <sup>2</sup>	<b>113</b>	Länge in m:	
Bestandestyp:	<b>0204 Streuobstbestand (Streuobstwiese/-weide, Obstbaumreihen)</b>				
Charakteristik:	Bearbeiter: Thomas Anzböck				
lfd. Nummer:	<b>977</b>	Fläche: in m <sup>2</sup>	<b>704</b>	Länge in m:	<b>72</b>
Bestandestyp:	<b>0204 Streuobstbestand (Streuobstwiese/-weide, Obstbaumreihen)</b>				
Charakteristik:	Bearbeiter: Thomas Anzböck				

lfd. Nummer:	<b>978</b>	Fläche: in m <sup>2</sup>	<b>74</b>	Länge in m:	<b>37</b>
Bestandestyp:	<b>0204 Streuobstbestand (Streuobstwiese/-weide, Obstbaumreihen)</b>				
Charakteristik:	Bearbeiter: Thomas Anzböck				
lfd. Nummer:	<b>979</b>	Fläche: in m <sup>2</sup>	<b>113</b>	Länge in m:	
Bestandestyp:	<b>0204 Streuobstbestand (Streuobstwiese/-weide, Obstbaumreihen)</b>				
Charakteristik:	Bearbeiter: Thomas Anzböck				
lfd. Nummer:	<b>980</b>	Fläche: in m <sup>2</sup>	<b>154</b>	Länge in m:	
Bestandestyp:	<b>0204 Streuobstbestand (Streuobstwiese/-weide, Obstbaumreihen)</b>				
Charakteristik:	Bearbeiter: Thomas Anzböck				
lfd. Nummer:	<b>981</b>	Fläche: in m <sup>2</sup>	<b>957</b>	Länge in m:	<b>92</b>
Bestandestyp:	<b>0204 Streuobstbestand (Streuobstwiese/-weide, Obstbaumreihen)</b>				
Charakteristik:	Bearbeiter: Thomas Anzböck				
lfd. Nummer:	<b>982</b>	Fläche: in m <sup>2</sup>	<b>113</b>	Länge in m:	
Bestandestyp:	<b>0204 Streuobstbestand (Streuobstwiese/-weide, Obstbaumreihen)</b>				
Charakteristik:	Bearbeiter: Thomas Anzböck				
lfd. Nummer:	<b>983</b>	Fläche: in m <sup>2</sup>	<b>113</b>	Länge in m:	
Bestandestyp:	<b>0204 Streuobstbestand (Streuobstwiese/-weide, Obstbaumreihen)</b>				
Charakteristik:	Bearbeiter: Thomas Anzböck				
lfd. Nummer:	<b>985</b>	Fläche: in m <sup>2</sup>	<b>1158</b>	Länge in m:	<b>110</b>
Bestandestyp:	<b>0204 Streuobstbestand (Streuobstwiese/-weide, Obstbaumreihen)</b>				
Charakteristik:	Bearbeiter: Thomas Anzböck				
lfd. Nummer:	<b>986</b>	Fläche: in m <sup>2</sup>	<b>1887</b>	Länge in m:	<b>164</b>
Bestandestyp:	<b>0204 Streuobstbestand (Streuobstwiese/-weide, Obstbaumreihen)</b>				
Charakteristik:	Bearbeiter: Thomas Anzböck				
lfd. Nummer:	<b>987</b>	Fläche: in m <sup>2</sup>	<b>692</b>	Länge in m:	<b>58</b>
Bestandestyp:	<b>0204 Streuobstbestand (Streuobstwiese/-weide, Obstbaumreihen)</b>				
Charakteristik:	Bearbeiter: Thomas Anzböck				
lfd. Nummer:	<b>988</b>	Fläche: in m <sup>2</sup>	<b>474</b>	Länge in m:	<b>42</b>
Bestandestyp:	<b>0602 Abbauflächen geogener Rohstoffe mit aktueller betrieblicher Nutzung</b>				
Charakteristik:	Sandabbau Bearbeiter: Thomas Anzböck				
lfd. Nummer:	<b>989</b>	Fläche: in m <sup>2</sup>	<b>7808</b>	Länge in m:	<b>168</b>
Bestandestyp:	<b>0305 Sukzessionsfläche auf ehemaligen Abbauflächen geogener Rohstoffe</b>				
Charakteristik:	ehemaliger Sandabbau, zunehmende Bewaldung mit Laubgehölzen. Bearbeiter: Thomas Anzböck				
lfd. Nummer:	<b>990</b>	Fläche: in m <sup>2</sup>	<b>7329</b>	Länge in m:	<b>268</b>
Bestandestyp:	<b>0305 Sukzessionsfläche auf ehemaligen Abbauflächen geogener Rohstoffe</b>				
Charakteristik:	Bearbeiter: Thomas Anzböck				



lfd. Nummer:	<b>991</b>	Fläche: in m <sup>2</sup>	<b>746</b>	Länge in m:	<b>60</b>
Bestandestyp:	<b>0602 Abbauflächen geogener Rohstoffe mit aktueller betrieblicher Nutzung</b>				
Charakteristik:					
	Bearbeiter: Thomas Anzböck				
lfd. Nummer:	<b>992</b>	Fläche: in m <sup>2</sup>	<b>113</b>	Länge in m:	
Bestandestyp:	<b>0204 Streuobstbestand (Streuobstwiese/-weide, Obstbaumreihen)</b>				
Charakteristik:					
	Bearbeiter: Thomas Anzböck				
lfd. Nummer:	<b>993</b>	Fläche: in m <sup>2</sup>	<b>154</b>	Länge in m:	
Bestandestyp:	<b>0204 Streuobstbestand (Streuobstwiese/-weide, Obstbaumreihen)</b>				
Charakteristik:					
	Bearbeiter: Thomas Anzböck				
lfd. Nummer:	<b>996</b>	Fläche: in m <sup>2</sup>	<b>730</b>	Länge in m:	<b>58</b>
Bestandestyp:	<b>0401 Stehendes Gewässer</b>				
Charakteristik:	Naturnaher Weiher, zur Gänze von Nadelwald umgeben - starke Beschattung.				
	Bearbeiter: Thomas Anzböck				
lfd. Nummer:	<b>997</b>	Fläche: in m <sup>2</sup>	<b>140</b>	Länge in m:	<b>26</b>
Bestandestyp:	<b>0401 Stehendes Gewässer</b>				
Charakteristik:	von Streuobstbestand umgeben				
	Bearbeiter: Thomas Anzböck				
lfd. Nummer:	<b>998</b>	Fläche: in m <sup>2</sup>	<b>229</b>	Länge in m:	<b>28</b>
Bestandestyp:	<b>0401 Stehendes Gewässer</b>				
Charakteristik:	naturnaher kleiner Teich, von dichtem Gehölzbestand umgeben.				
	Bearbeiter: Thomas Anzböck				

# ZOBODAT - [www.zobodat.at](http://www.zobodat.at)

Zoologisch-Botanische Datenbank/Zoological-Botanical Database

Digitale Literatur/Digital Literature

Zeitschrift/Journal: [Gutachten Naturschutzabteilung Oberösterreich](#)

Jahr/Year: 2005

Band/Volume: [0618](#)

Autor(en)/Author(s): diverse

Artikel/Article: [Naturraumkartierung Oberösterreich. Landschaftserhebung Gemeinde Waldzell. Endbericht. 1-77](#)