



Land Oberösterreich  
**NATUR**



**LAND**  
**OBERÖSTERREICH**

# Naturraumkartierung Oberösterreich

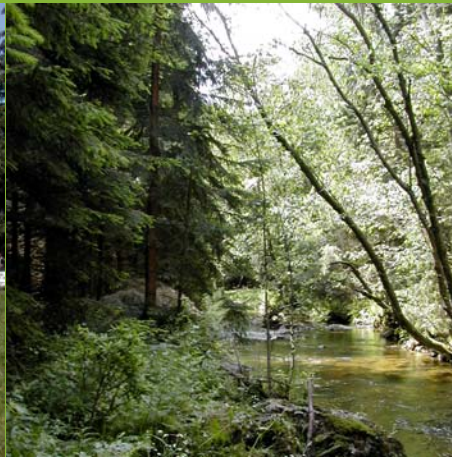

Landschaftserhebung  
Gemeinde Windhaag bei Freistadt

# Naturraumkartierung Oberösterreich

Landschaftserhebung  
Gemeinde Windhaag bei Freistadt

Endbericht

Auftragnehmer:  
Dr. Josef Eisner - TB für Biologie

Bearbeiter:  
Erwin Hauser

im Auftrag der Oö. Landesregierung,  
Naturschutzabteilung – Naturraumkartierung OÖ

## Impressum:

Medieninhaber: Land Oberösterreich  
Herausgeber:  
Amt der O ö. Landesregierung  
Naturschutzabteilung – Naturraumkartierung Oberösterreich  
A-4560 Kirchdorf an der Krems  
Tel.: +43 7582 685 533  
Fax: +43 7582 685 399  
E-Mail: [biokart.post@ooe.gv.at](mailto:biokart.post@ooe.gv.at)  
Projektleitung: Mag. Kurt Rußmann  
Projektbetreuung: Martina Auer, Mag. Günter Dorninger  
Redaktion: Marlies Aigner, Martina Auer, Mag. Günter Dorninger, Mag. Kurt Rußmann

Layout und Grafik: G. Dorninger (natur:raum)  
Herstellung: Eigenvervielfältigung

Kirchdorf a. d. Krems, 2004

© Alle Rechte, insbesondere das Recht der Vervielfältigung, Verbreitung oder Verwertung bleiben dem Land Oberösterreich vorbehalten

# INHALTSVERZEICHNIS

<b>1. VORBEMERKUNGEN</b>	<b>1</b>
<b>2. BESCHREIBUNG DER EINZELNEN TEILGEBIETE</b>	<b>3</b>
2.1 Teilgebiet 1: Wald- und grünlandreiche Mittelgebirgslandschaft mit kleineren, bäuerlichen Ortschaften	3
2.2 Teilgebiet 2: Großteils geschlossener Nadelholzforst im Norden	4
<b>3. ZUSAMMENFASSENDE BESCHREIBUNG</b>	<b>6</b>
<b>4. VERWENDETE LITERATUR UND QUELLENVERZEICHNIS</b>	<b>12</b>

**Anhang 1:** Fotodokumentation

**Anhang 2:** Beschreibung der Einzelflächen

**Anhang 3:** Karten

## 1. Vorbemerkungen

Die Marktgemeinde Windhaag bei Freistadt liegt im nördlichen Mühlviertel an der Grenze zu Tschechien. Im Auftrag der Oö. Landesregierung, Naturschutzabteilung, wurde im Jahr 2003 eine Landschaftserhebung in der Gemeinde durchgeführt, die auf folgenden Unterlagen beruht:

- Farb-Orthofoto im Triangulierungsblattschnitt 1:5000 (aktuelle Befliegung) (vom Auftraggeber)
- Gemeindegrenzen aus DKM des BEV (vom Auftraggeber)
- ÖK50 (vom Auftraggeber)
- Gewässernetz aus ÖK50 (vom Auftraggeber)
- 10m Höhengichtlinien generiert aus DHM des BEV (vom Auftraggeber)
- naturschutzfachliche Raumgliederung Oberösterreichs (vom Auftraggeber)
- Moorflächen nach Krisai (aus GENISYS, vgl. Quellen)
- Abgrenzung Großwaldgebiete (vom Auftraggeber)
- GIS: Muster-Shape-Dateien (ArcView 3.2) (vom Auftraggeber)
- GIS: ArcView-Legenden (\*.avl) (vom Auftraggeber, für Punkte und Linien vom Auftragnehmer geringfügig erweitert)
- Datenbank-Applikation zur Sach-Datenbearbeitung (Access97) (vom Auftraggeber)
- Aktueller Flächenwidmungsplan der Gemeinde Windhaag (Erhebung am Gemeindeamt)
- Sichtung der die Marktgemeinde betreffenden Inhalte aus GENISYS (13.10.2003)

Die Freilandmessungen wurden Anfang September mit Hilfe von Geländekarten (Orthofotos mit Vorabgrenzungen) durchgeführt.

Als Gebietskenner wurde Mag. Alois Schmalzer, Schönau i.M., kontaktiert, für dessen wertvolle Auskünfte an dieser Stelle gedankt werden soll.

Karte des Gemeindegebietes Windhaag mit den Teilgebieten „Wald- und grünlandreiche Mittelgebirgslandschaft mit kleineren, bäuerlichen Ortschaften“ (TG1) und „Großteils geschlossener Nadelholzforst“ (TG2)..

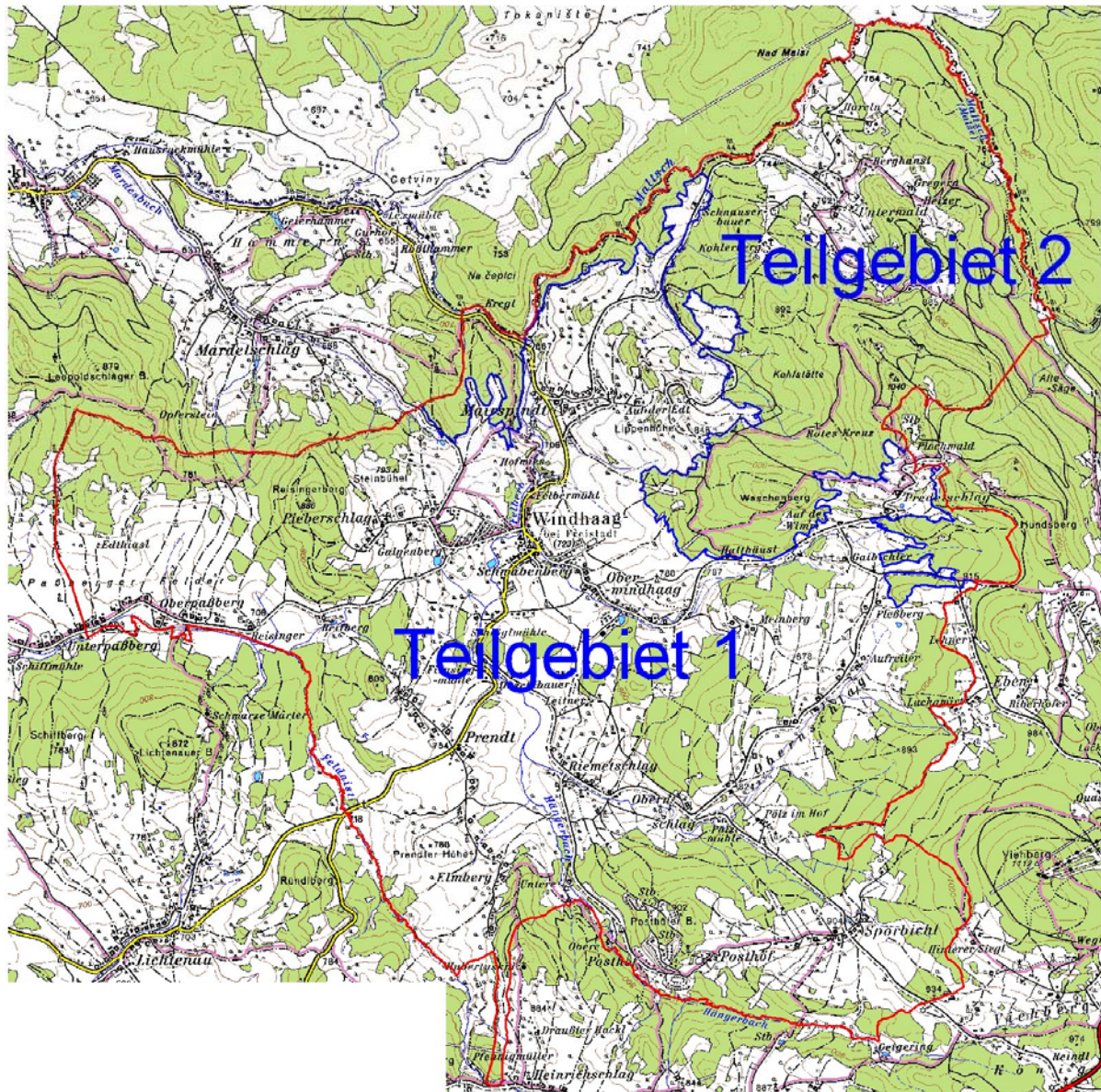

## 2. Beschreibung der einzelnen Teilgebiete

Das Gemeindegebiet wird unter Absprache mit der Abt. Naturraumkartierung in zwei Teilgebiete untergliedert, Teilgebiet 1 umfasst etwa drei Viertel (31,29 km<sup>2</sup>) der Gesamtfläche, Teilgebiet 2 liegt im Norden und beinhaltet das restliche Flächenviertel (11,56 km<sup>2</sup>).

### 2.1 Teilgebiet 1: Wald- und grünlandreiche Mittelgebirgslandschaft mit kleineren, bäuerlichen Ortschaften

Struktur/Nutzungsmerkmal	Charakterisierung
Wald	<ul style="list-style-type: none"> <li>• Etwa 26% (8,1 km<sup>2</sup>) des gesamten Teilgebietes.</li> <li>• Vor allem als 0,4 bis 2 km<sup>2</sup> große Fichtenforste ausgeprägt und auf das Teilgebiet verteilt, wobei im zentralen Teil nur wenige und kleinere Waldflächen vorhanden sind.</li> <li>• Kaum nennenswerte Misch- oder Laubwaldbestände vorhanden. Zum Teil ist Bergahorn, Rotbuche und wenig Tanne beigemischt, an Kuppen oft die Rotkiefer. Ebenfalls häufig (vor allem als Rand- und Pionierarten) sind Espe und Hängebirke.</li> <li>• Kleinere Wälder (unter 10 ha) im Offenland oder am Rand der größeren Waldflächen sind meist ebenfalls als Fichtenforste ausgebildet.</li> </ul>
Landwirtschaftliche Nutzung / Nutzungsintensität	<ul style="list-style-type: none"> <li>• Gemischte Acker- und Grünlandwirtschaft mit deutlichem Schwerpunkt auf der Grünlandwirtschaft (Rinderweiden und Wiesen, oft beide Bewirtschaftungsformen auf derselben Fläche). Die größte Offenfläche zieht sich vom Süden (Elmberg/Prendt) bis zum Zentrum (Markt Windhaag) der Gemeinde.</li> <li>• Streuobstwiesen: in Ortschaften und bei Gehöften, geringflächig.</li> <li>• Wiesen im allgemeinen intensiv bewirtschaftet und nährstoffreich, nur kleine Reste von extensiven, zum Teil anmoorigen Feuchtwiesen (an Bächen) oder trockenen bis frischen Magerrasen (Bürstlingswiesen, –weiden).</li> </ul>
Strukturelemente	<ul style="list-style-type: none"> <li>• Hecken auf Lesesteinzeilen im gesamten Gemeindegebiet häufig und landschaftsprägend, zum Teil als Haselstrauchhecken, zum Teil als Baumhecken mit unterschiedlichen Laubbaumarten (v.a. Bergahorn, Espe, Hängebirke, Eberesche) ausgebildet.</li> <li>• Lesesteinzeilen ohne Gehölze und meist magere Wiesenraine (z.T. auf niedrigen Böschungen) als weitere wertvolle lineare Elemente, aber deutlich seltener als Hecken.</li> <li>• Markante Einzelbäume, Baumgruppen und Feldgehölze häufig, verbreitet Laubbaumarten, oft auf Lesesteinhaufen oder (selten) bei sog. „Bichln“ (große, runde Felsblöcke).</li> </ul>

	<ul style="list-style-type: none"> <li>• Uferbegleitgehölze meist von naturnahem Aufbau, aber zumeist schmal (oft einreihig und auf den Ufern alternierend) und locker ausgebildet (v.a. Schwarzerle und Bruchweide, in dichteren Beständen auch mit anderen Laubbaumarten, zB. Bergahorn), oft auf weite Strecken fehlend („Wiesenbäche“).</li> <li>• Blockreiches Grünland sehr selten, zB. auf der Lippenhöhe („Auf der Edt“ = „Edhialhöhe“) nordöstlich vom Markt Windhaag.</li> </ul>
Gewässer	<ul style="list-style-type: none"> <li>• Entwässerung des Raumes in Richtung NW, größtenteils zur Maltsh (und damit zur Elbe), nur die Feldaist zur Donau hin.</li> <li>• Hauptfließgewässer: Felberbach (als Hauptseitenbach der im Teilgebiet 2 gelegenen Maltsh) mit mehreren Seitenbächen und Quelllästen; Feldaist (Oberlauf) ohne nennenswerte Seitenbäche. Zum größeren Teil naturnah, jedoch oft ohne Ufergehölz.</li> <li>• Verbreitet kleine Fischteiche entlang der Bäche, die nur in wenigen Fällen als naturnah angesprochen werden können.</li> </ul>
Rohstoffabbau / Deponien	<ul style="list-style-type: none"> <li>• Nennenswert ein großer, aktuell betriebener Steinbruch (Granit) im südlichen Gemeindegebiet (westlich von Spörbichl).</li> </ul>
Siedlungsstruktur	<ul style="list-style-type: none"> <li>• Hauptortschaften relativ klein und bäuerlich geprägt (Höfe): Markt Windhaag, Prendt, Riemetschlag, Spörbichl, Passberg.</li> <li>• Weitere kleine bäuerliche Ortschaften vorhanden</li> <li>• Einzelgehöfte und Gehöftgruppen in Streulage.</li> <li>• Einfamilienhäuser in Siedlungen vor allem randlich vom Markt Windhaag.</li> <li>• Keine Großbetriebsanlagen vorhanden. In Spörbichl befindet sich ein Windpark mit zwei Windrädern.</li> </ul>
Relief	<ul style="list-style-type: none"> <li>• Höhenlagen zwischen 660 und 930 m.</li> <li>• Mittelgebirgslandschaft, im gesamten schwach nach Nordwest geneigt.</li> </ul>
Auffällige Entwicklungsprozesse / Landschaftseingriffe	<ul style="list-style-type: none"> <li>• Die Intensivierung in Forst- und Landwirtschaft (Fichtenforste, eingebnete Ertragswiesen) ist wohl weitestgehend abgeschlossen.</li> </ul>

## 2.2 Teilgebiet 2: Großteils geschlossener Nadelholzforst im Norden

Struktur/Nutzungsmerkmal	Charakterisierung
Wald	<ul style="list-style-type: none"> <li>• Etwa 85% (9,8 km<sup>2</sup>) des gesamten Teilgebietes.</li> <li>• Umschließt als geschlossener v.a. Fichtenforst eine nördlich gelegene Offenlandzelle, die aus den Ortschaften Unterwald und Hareln besteht.</li> <li>• Kaum nennenswerte Misch- oder Laubwaldbestände vorhanden, erwähnenswert südöstlich von Predetschlag (Westabhang des Hundsberges). Zum Teil ist Bergahorn, Rotbuche und wenig Tanne beigemischt, an Kuppen oft die Rotkiefer. Ebenfalls häufig (vor allem als Rand- und Pionierarten) sind Espe und Hängebirke.</li> <li>• Kleinere Wälder (unter 10 ha) sind in der Offenlandzelle</li> </ul>

	ausgebildet, es sind häufig Laubholz-Nadelholz-Mischwälder, seltener Laub- oder Fichtenwälder.
Landwirtschaftliche Nutzung / Nutzungsintensität	<ul style="list-style-type: none"> <li>• Nur in der Offenlandzelle um Unterwald und Hareln: Grünlandwirtschaft (Rinderweiden und Wiesen, oft beide Bewirtschaftungsformen auf derselben Fläche), verschwindend geringer Anteil an Streuobstwiesen und Ackerflächen.</li> <li>• Wiesen im allgemeinen intensiv bewirtschaftet und nährstoffreich, nur kleine Reste von extensiven, zum Teil anmoorigen Feuchtwiesen (an der Maltsch) oder trockenen bis frischen Magerrasen (Bürstlingswiesen, –weiden bei Hareln und Unterwald) sowie deren Brachen.</li> </ul>
Strukturelemente	<ul style="list-style-type: none"> <li>• Hecken auf Lesesteinzeilen im Offenland häufig und landschaftsprägend, zum Teil als Haselstrauchhecken, zum Teil als Baumhecken mit unterschiedlichen Laubbaumarten (v.a. Bergahorn, Espe, Hängbirke, Eberesche) ausgebildet.</li> <li>• Lesesteinzeilen ohne Gehölze und meist magere Wiesenraine (z.T. auf niedrigen Böschungen) als weitere wertvolle lineare Elemente, aber deutlich seltener als Hecken.</li> <li>• Markante Einzelbäume, Baumgruppen und Feldgehölze häufig, verbreitet Laubbäume, oft auf Lesesteinhaufen oder (selten) bei sog. „Bichln“ (große, runde Felsblöcke).</li> <li>• Uferbegleitgehölze im Offenland meist auf weite Strecken fehlend („Wiesenbäche“).</li> </ul>
Gewässer	<ul style="list-style-type: none"> <li>• Entwässerung des Teilgebietes in Richtung NW, zur Maltsch (und damit zur Elbe).</li> <li>• Hauptfließgewässer: Maltsch mit wenigen kleinen Seitenbächen. Verlauf und Sohle zum größeren Teil naturnah, jedoch meist ohne Ufergehölz oder im Fichtenforst fließend.</li> </ul>
Rohstoffabbau / Deponien	<ul style="list-style-type: none"> <li>• nicht vorhanden</li> </ul>
Siedlungsstruktur	<ul style="list-style-type: none"> <li>• Hauptortschaften klein und bäuerlich geprägt (Höfe): Unterwald, Hareln.</li> <li>• Einzelgehöfte und Gehöftgruppen in Streulage.</li> <li>• Keine Großbetriebsanlagen vorhanden.</li> </ul>
Relief	<ul style="list-style-type: none"> <li>• Höhenlagen zwischen 660 und 1040 m.</li> <li>• Mittelgebirgslandschaft, im gesamten nach Nordwest geneigt.</li> </ul>
Auffällige Entwicklungsprozesse / Landschaftseingriffe	<ul style="list-style-type: none"> <li>• Die Intensivierung in Forst- und Landwirtschaft (Fichtenforste, eingebnete Ertragswiesen) ist weit fortgeschritten.</li> <li>• Größere bereits verbuschte Brachflächen südöstlich von Unterwald (im Waldinneren) bzw. am Maltsch-Oberlauf auf wertvollen Magerwiesenstandorten (meist feuchterer Typ).</li> <li>• V.a. am Maltsch-Oberlauf wurden vor mehreren Jahrzehnten naturschutzfachlich wertvolle Wiesenstandorte mit Fichten aufgeforstet.</li> </ul>



### 3. Zusammenfassende Beschreibung

Lage, Größe und Besiedelung. Die Marktgemeinde Windhaag liegt im nordwestlichen Unteren Mühlviertel zwischen Freistadt und Tschechien auf einer Seehöhe von 660m (nördlich Mairspindt an der Maltsch) bis 1040m (nördlich Predetschlag), Windhaag selbst liegt auf 723m.ü.M. Ihre Fläche beträgt nach Angaben des Gemeindeamts Windhaag (Internet, 13.10.2003) etwa 42,88 km<sup>2</sup>, davon entfallen auf die Waldfläche 17,95 km<sup>2</sup>, die landwirtschaftliche Nutzfläche 23,78 km<sup>2</sup>, die Ackerfläche 6,90 km<sup>2</sup>, Gewässer 0,12 km<sup>2</sup> sowie auf Verkehrsflächen 0,74 km<sup>2</sup>. Die Ortschaften sind stets von größeren waldfreien Bereichen, meist Wiesen und Weiden mit Hecken auf Lesesteinzeilen, umgeben. Der größte Teil des Offenlandes ist Grünland (Wiesen, Weiden).

Nach der naturräumlichen Gliederung von Kohl (1960) befindet sich das Gebiet in der Einheit „Mühl-Waldviertler Grenzbergland“ mit der Kleineinheit „Aist-Naarn-Kuppenland (Greiner Wald)“ (mit der Kleinsteinheit „Feldaist-Kuppenland“), der Kleineinheit „Freiwald-Weinsbergerwald“ (mit den Kleinsteinheiten „Freiwald“ und „Thiergartenberge“) sowie einem minimalen Anteil an der Einheit „Vorderes Bayrisch-oberösterreichisches Waldbergland“ mit der Kleineinheit „Leonfelden-Reichenthaler Hochland“ (mit der Kleinsteinheit „Rainbach-Reichenthaler Hochland“). Nach der naturschutzfachlichen Gliederung von Oberösterreich (NaLa; Strauch 2001) liegt die Gemeinde in der Raumeinheit „Leonfeldner Hochland“ (Südteil der Gemeinde) sowie in der Raumeinheit „Freiwald und Weinsberger Wald“ (Nordteil, etwa nördlich der Linie Windhaag nach Predetschlag, sowie der gesamte Ostrand des Gemeindegebietes auf einer Breite zum Teil deutlich unter einem Kilometer).

Nach der Volkszählung 2001 besitzt die Gemeinde etwa 1800 Einwohner, 1991 wurden ca. 1900 gezählt. An größeren, zusammenhängenden Ortschaften sind zentral der Markt Windhaag (mit Oberwindhaag), im Norden Mairspindt und Unterwald, im Süden Prendt, Riemetschlag und Spörbichl sowie im Westen Paßberg (Oberpaßberg) zu nennen. Die Orte haben durch die vorherrschenden Höfe bäuerlichen Charakter, Siedlungen aus Wohnhäusern sind vor allem am Rand des Marktes Windhaag zu finden. Von den 177 land- und forstwirtschaftlichen Betrieben werden 92 im Haupterwerb geführt, die durchschnittliche Betriebsgröße beträgt 21,7 ha. Ein reiches Angebot für Touristen ist vorhanden, z.B. historische Gebäude und Anlagen sowie Museen (z.B. das Waldhaus mit einer Ausstellung zur Geschichte und zur Erdgeschichte). In Spörbichl ist ein Windpark mit zwei großen

Windrädern zur Stromerzeugung realisiert. Granitsteinbrüche bzw. granitverarbeitende Betriebe sind in der Gemeinde vorhanden.

Geologie und Oberflächenrelief. Geologisch liegt die Gemeinde im Granit des Moldanubikums, es sind kristalline Gesteine der Bömischen Masse (Geologische Bundesanstalt Wien, 1999), die mit einer sauren Bodenreaktion einhergehen.

Die (besonders im Nordosten) walddreiche Mittelgebirgslandschaft ist insgesamt etwas nach Nordwesten geneigt, die höchsten Erhebungen (um etwa 1000m.ü.M.) befinden sich entlang der östlichen Gemeindegrenze. Die Bachtäler besitzen meist sanft geneigte Einhänge, nur seltener sind Schluchtstrecken zu finden wie z.B. an der Maltzsch nördlich von Mairspindt, am Felberbach unterhalb von Windhaag und in Teilbereichen des Hängerbaches bei den Posthöf. Häufig sind niedrige Geländestufen zwischen 0,5 und 1,5 Metern im Offenland zu finden, die oft parallel angeordnet sind, sodaß sie als Wiesenböschungen oder auch als Hecken in ihrer Gesamtheit landschaftsprägend in Erscheinung treten können.

Teilgebiete. Das Gemeindegebiet wird unter Absprache mit der Abt. Naturraumkartierung in zwei Teilgebiete untergliedert. Etwa drei Viertel (73% oder 31,29 km<sup>2</sup>) der Gesamtfläche (42,85 km<sup>2</sup>) nimmt das Teilgebiet 1 ein, das als wald- und grünlandreiche Mittelgebirgslandschaft mit kleineren, bäuerlichen Ortschaften beschrieben werden kann. Das restliche Viertel (17% oder 11,56 km<sup>2</sup>) liegt im Norden des Gemeindegebietes und stellt einen großteils geschlossenen Nadelholzforst als nordwestlichen Ausläufer des Freiwaldes dar, wobei die dem Maltzsch-Fluß angrenzenden Waldflächen miteinbezogen wurden. Das einzige größerflächige Offenland im zweiten Teilgebiet besteht aus den Ortschaften Unterwald und Hareln, es ist von einem breiten Gürtel aus v.a. Fichtenforsten umgeben.

Wald und Gehölzstrukturen. Etwa 40% der Gemeinde sind Waldflächen (meist Fichtenforste), davon befindet sich fast die Hälfte als Ausläufer des Freiwaldes im nordöstlichen Teil des Gebietes. Selten und untergeordnet sind die Flächen mit Laubgehölzen angereichert, so in Vorwäldern (Pioniergehölze wie Hängebirken und Espen, auch Bergahorn) bzw. in naturnäheren Altbeständen (mit der Rotbuche, hier ist zT. auch die Tanne häufiger). An Hangkuppen ist lokal auch die Rotföhre häufig. Wärmeliebende Elemente wie z.B. der Spitzahorn fehlen weitgehend.

Lineare Gehölzstrukturen befinden sich im Grünland entlang der Bäche als schmale, meist ein- bis wenigreihige, oft lockere Ufergehölze, die vor allem aus Schwarzerle, Bruchweide

sowie beigemischt auch aus anderen Laubgehölzen (Bergahorn, Hängebirke, Hasel) und seltener der Fichte aufgebaut sind. Im Unterwuchs ist häufig die Waldsimse und das Mädesüß zu finden. Weiters sind im Grünland des gesamten Gebietes Hecken aus Laubgehölzen häufig und landschaftsprägend, die meist auf Lesesteinzeilen stocken. Oft sind es dichte Haselhecken mit sehr geringem krautigen Unterwuchs, die von Zeit zu Zeit auf Stock gesetzt werden. Zum Teil wachsen Laubbaumarten wie z.B. Hängebirke und Bergahorn durch und verleihen der Hecke ein stufiges Aussehen. Auch Baumhecken sind auf Lesesteinzeilen häufig, sie sind vor allem aus Bergahorn, Hängebirke, Eberesche und Espe aufgebaut, wobei einzelne Arten oft dominieren. In der Strauchschicht ist wieder die Hasel besonders bedeutsam.

Kleine Feldgehölze unter 1000m<sup>2</sup> bestehen oft aus rundlichen bis ovalen Laubgehölzaufwüchsen auf Lesesteinhaufen mit einer ähnlichen Gehölzgarnitur wie die Hecken. Auch markante Einzelbäume wie alte Bergahorne oder – mehr am Rande von Ortschaften – Linden sind häufig mit Lesesteinen oder großen, runden Felsblöcken (sogenannten Bichln) kombiniert. An solchen einzelstehenden Linden wurden die Winterlinde und Hybriden mit dieser Art festgestellt.

Grünland und Strukturen im Grünland. Den weitaus größten Teil des Offenlandes nimmt Grünland in Form von nährstoffreichen Wiesen und Weiden (v.a. Rinder) ein. Besonders in den 70er-Jahren wurden die früher blockreichen, häufig mageren und mit bewegtem Mikrorelief ausgestatteten Wiesen und Weiden mit Planierraupen eingeebnet, die Steinblöcke wurden entweder zu Lesesteinzeilen bzw. –haufen geschlichtet oder bei den Planierarbeiten vergraben. Der hohe naturschutzfachliche Wert dieser Wiesen ging damit und des weiteren mit der zunehmenden Grünlanddüngung weitgehend verloren. Ursprüngliches Grünland wie oben beschrieben ist in der Gemeinde selten geworden, das gilt auch für mäßig nährstoffreiche, krautreiche („bunte“) Wiesen und Weiden.

Großflächigere Reste trockenen bis frischen Magergrünlandes, welches oft reich an Bürstling (Borstgras, *Nardus strictus*) ist, befindet sich etwa 2km nordöstlich vom Markt Windhaag auf der Lippenhöhe („Auf der Edt“; Nr. 457, 491 und weitere). Dieses Gebiet wird hauptsächlich durch Rinder beweidet und ist teilweise reich an sogenannten Bichln (runde, große Felsblöcke). An der Kuppe vor allem im Südteil ist die Verbuschung durch die Hasel und andere Laubgehölze allerdings schon stark fortgeschritten, baldige Freistellungsarbeiten wären hier nötig. Eine weitere, allerdings viel kleinere Fläche dieses Typs ist ein gemähter Bürstlingsrasen oberhalb (nördlich) von Predetschlag (Nordteil der Nr. 451), zum Teil kommen solche Rasen auch im Natura 2000-Gebiet Maltsch bei Hareln und Unterwald (Nr.

525, 505) vor. Auf den steilen Böschungen östlich von Oberwindhaag existieren trockene bis frische, gemähte Magerrasen (Nr. 461, 462 und weitere). Niedrige Geländestufen im Grün- und Ackerland sind weitere Standorte von mageren Wiesenstreifen („Wiesenraine“). Sie sind z.B. auf dem Westabhang der Lippenhöhe nordöstlich vom Markt Windhaag neben den Hecken als landschaftsprägend anzusehen. Manche der Magerrasen auf Böschungen sind verbracht, es ist dann das Heidekraut (*Calluna vulgaris*) in hohen Deckungen zu finden (z.B. Nr. 416, 417, 499). Stellenweise kommt an trockenwarmen und nährstoffärmeren Waldrändern sowie neben Güterwegen in sehr kleinem Ausmaß der Bürstling mit weiteren Magerzeigern vor, diese nur wenige m<sup>2</sup> großen Flächen wurden bei der Landschaftserhebung nicht berücksichtigt.

Mäßig nährstoffreiche bis magere, artenreiche Feuchtwiesen sind selten und zerstreut entlang der Bäche wie z.B. im Oberlauf des Hänger- und Felberbaches, des Baches bei Oberschlag (Weide Nr. 438) sowie im Natura 2000-Gebiet Maltch bei Mairspindt, Hareln und östlich von Gregern zu finden. Hier ist oft die Waldsimse (*Scirpus sylvaticus*) mit Vergesellschaftung verschiedener Seggenarten und der Verschiedenblättrigen Kratzdistel (*Cirsium heterophyllum*) häufig, in mageren Bereichen der Bürstling (z.B. Nr. 487, 498, 438), in anmoorigen Wiesen (Nr. 510, 518, 425, 419, 444) mit reichlich Torfmoos der Fieberklee, das Sumpf-Blutauge, Schmalblättriges (sowie Scheidiges) Wollgras und andere seltene Arten. Als nicht (mehr) bewirtschaftete Moorflächen (Übergangsmoor) wären im Bereich der Maltch die Flächen Nr. 512 und 513, sowie am Hängerbach-Oberlauf Nr. 419 zu nennen, von denen die erstgenannte als weitaus größte kaum einen halben Hektar Fläche erreicht.

Wie oben erwähnt wurden mit den großen Lesesteinen aus der Sicht des Naturschutzes einerseits wertvolle Strukturelemente der Wiesen entfernt, andererseits mit den Lesesteinzeilen (meist mit Hecken, seltener unbestockt) wichtige, aber andersartige Elemente geschaffen. Unbestockte Lesesteinzeilen sind meist mit Heidelbeere, Drahtschmiele (*Avenella flexuosa*) sowie mit Himbeeren und Hochstauden bestanden. Beispiele hierzu befinden sich besonders im Windpark bei Spörbichl. Auch Mauern aus Lesesteinen, die im Gegensatz zu den grob zusammengeworfenen Lesesteinzeilen und -haufen eine senkrechte Wand aus gefügten Steinen besitzen, kommen vor, sind aber selten (z.B. auf der Prendter Höhe, Nr. 913).

Gewässer. Im Gemeindegebiet befindet sich der Mittellauf der Maltch als größerer Bachlauf, der die nördliche Gemeinde- und gleichzeitig die Staatsgrenze zu Tschechien darstellt. Ihre Fließrichtung ist von Ost nach West, die meisten Bäche des Gemeindegebietes, so z.B. der

Hängerbach aus Spörbichl, münden nach einem etwa Richtung Nordwest verlaufenden Bett in den Felberbach, der selbst nördlich vom Markt Windhaag bei Mairspindt in die Malttsch fließt. Die Malttsch entwässert zur Elbe. Die Feldaist hingegen, welche den größten Teil der westlichen Gemeindegrenze bildet, entwässert zur Donau. Auch die Feldaist besitzt als von Süd nach Nord fließenden Oberlauf Bachcharakter, nennenswerte Seitenbäche fehlen. Der Verlauf der fließenden Gewässer ist im Gemeindegebiet relativ naturnah, geschlungen bis mäandrierend, auf kürzeren Strecken sind die Ufer mit Steinblöcken befestigt, seltener die Sohle. In den größeren Ortschaften hingegen ist aus Gründen des Hochwasserschutzes meist eine harte Verbauung realisiert (Steinmauern, Trapezprofil). Ufergehölze von Bachabschnitten, die im Grünland liegen, sind nur teilweise und schmal ausgebildet.

An stehenden Gewässern sind kleinere Fischteiche in der Umgebung von Bächen häufig, die überwiegend deutlich unter 700m<sup>2</sup> Fläche aufweisen und nicht als naturnah eingestuft werden können. Einer der größeren stehenden Gewässer (Nr. 389) mit knapp über einem Viertel Hektar ist ein von Wald umgebener Weiher mit auffallend türkisblauem Wasser, der seit Jahrzehnten als Absetzbecken für die Steinschlämme des angrenzenden Granitwerkes in Oberwindhaag genutzt wird. Seen im eigentlichen Sinn sind im Gemeindegebiet nicht vorhanden.

Nach dem Naturschutzgesetz geschützte Flächen. Nach Angaben in GENISYS (13.10.2003) ist das Tal der Malttsch das einzige Schutzgebiet in der Gemeinde. Es handelt sich um ein nach europäischem Recht geschütztes, sogenanntes Natura 2000-Gebiet, das sich außerhalb von Windhaag noch weiter flußauf (Sandl) und flußab (Leopoldschlag) erstreckt. Bei Mairspindt – entlang des Felberbach-Unterlaufes – und bei Unterwald (inklusive Hareln) umfaßt das Europaschutzgebiet auch von den Malttsch-Ufern etwas weiter entfernte Gebiete. Für das Natura 2000-Gebiet Malttsch liegt eine eigene, erweiterte Landschaftserhebung vor (Hauser 2002), außerdem wurden verschiedene zoologische, botanische sowie gewässerökologische Untersuchungen mit Ableitung von Landschaftspflegeplänen erstellt (Uhl et al. 2003).

Zoologische und botanische Besonderheiten. In der Literatur sind zum gesamten Gemeindegebiet mit dem Schwerpunkt Vogelfauna (Grevolato-Projekt: Uhl et al. 2000) sowie zum Malttschtal an der nördlichen Gemeindegrenze (Natura 2000-Gebiet Malttsch: Uhl et al. 2003, Hauser 2002 [Anhang Flächenbeschreibungen]) betreffend Pflanzenarten (Gefäßpflanzen), Pflanzengesellschaften und einige Tiergruppen (Vögel, Amphibien, Fische,

Heuschrecken, Libellen, Tagfalter), Arbeiten erschienen, einige Arten werden im folgenden exemplarisch herausgegriffen.

Besonders die feuchten bis nassen anmoorigen Wiesen sowie die kleinflächigen Übergangsmoore sind von stark spezialisierten und gefährdeten Pflanzenarten besiedelt. Als Auswahl sollen folgende Arten dienen: Abbißblättriger Weich-Pippau (*Crepis mollis* subsp. *succisifolia*), Wald-Läusekraut (*Pedicularis sylvatica*), Strauß-Gilbweiderich (*Lysimachia thyrsoiflora*), Fieberklee (*Menyanthes trifoliata*).

Artenreich sind auch die meist frischen bis feuchten, jedenfalls mageren (=bodennährstoffarmen) Bürstlingswiesen und -weiden. In einer solchen Fläche wurde weiters der in Oberösterreich nur sehr selten gefundene Böhmische Enzian (*Gentianella praecox* subsp. *bohemica*) nachgewiesen („Edhialhöhe“ = Auf der Edt, Lippenhöhe, vgl. Uhl et al. 2000, Seite 141).

In den naturnäheren Teichen (z.B. bei Mairspindt) kommt sehr lokal der Großblüten-Hahnenfuß (*Ranunculus aquatilis* s.str.) vor, er ist aus anderen Gegenden Oberösterreichs kaum bekannt geworden.

An seltenen Vogelarten sind zu nennen: Haselhuhn, Raubwürger, Heidelerche, Wachtelkönig, Braunkehlchen, früher auch Auerhuhn. Die Wiesenbrüter haben in der Gemeinde aufgrund der intensiven Bewirtschaftung des Grünlandes allerdings weniger bedeutende Populationen. An Besonderheiten der Gewässerfauna befinden sich im Gemeindegebiet an der Maltach Vorkommen der Flussperlmuschel sowie ein Vorkommen des Bachneunauges.

Defizite. Aus der Sicht des Naturschutzes sind in der Literatur (Uhl et al. 2000, Uhl et al. 2003) Managementpläne erarbeitet worden, in denen der Schutz des noch bestehenden mageren Grünlandes, Extensivierungsmaßnahmen im Grünland, Schutz und Schaffung von Strukturen (Hecken, Blocksteine, Lesesteinzeilen) im Offenland sowie naturnahe Waldbewirtschaftung (z.B. höherer Laubholzanteil, Förderung von Altholzbeständen) und Vorschläge für Gewässer wichtige Themen sind.

Als Defizite der letzten Jahrzehnte kann im Grünlandbereich vor allem die Flurbereinigung (Entsteinung, Einebnung und Intensivierung mit Düngung und vermehrten Schnitten) genannt werden, weiters die Entwässerung (Drainagen) von Feucht- und Naßgrünland sowie Aufforstung von Grünland. In dem Zusammenhang sei noch hervorgehoben, dass es bezüglich der mageren Wiesenraine und Wiesenböschungen naturschutzfachlich sinnvoller ist, diese als Wiese extensiv und düngungsfrei weiterzubewirtschaften, als sie aktiv (bepflanzen) oder passiv (verbrachen und verbuschen lassen) in Hecken umzuwandeln. Der Grund ist die

heutige Seltenheit solcher Wiesenstandorte im Gegensatz zur relativ häufigen Landschaftsstruktur der Hecke.

Bezüglich des Waldes sind die meisten Flächen dichte und gleichaltrige, für den Naturschutz wenig bedeutsame Fichtenbestände. Hier wären durch selektiven Bestandesumbau und Naturverjüngung Wälder aus standortgerechten Baumarten (z.B. Rotbuche und Tanne mit der Fichte, nach Standort auch Bergahorn oder an Sonderstandorten auch Rotkiefer) in standortgerechter Zusammensetzung mit höherer Umtriebszeit zur Förderung von Alt- und Totholz anzustreben.

Die meisten vorgefundenen Teiche sind eher naturferne Fischteiche. Naturnahe Teiche können wichtige Lebensräume für gefährdete Pflanzen- und Tierarten (z.B. Ufer- und Schwimmblattpflanzen, Laichgewässer für Amphibien) darstellen. Dazu ist das Zulassen von natürlicher Vegetation im und um den Teich sowie eine Verminderung (oder Entfernung) des Fischbesatzes nötig.

#### **4. Verwendete Literatur und Quellenverzeichnis**

Amt der O.Ö. Landesregierung, Überörtliche Raumplanung (1989): Landschaftskonzept Freiwald, Gemeinden Grünbach, Rainbach, Leopoldschlag, Windhaag b. Freistadt. - Erschienen in Linz.

Genisys, Geografische Naturschutzinformation des Landes Oberösterreich: [www.ooe.gv.at/natur/genisys/](http://www.ooe.gv.at/natur/genisys/) vom 13.10.2003.

Hauser E. (2002): Landschaftserhebung und FFH-Lebensraumkartierung im Natur2000-Gebiet Maltsh (Oberösterreich). 26 pp., Anhang 21pp., 9 Karten, GIS-Dateien. Endbericht im Auftrag des WWF [inkl. Tagfalterkartierung; veröffentlicht in Uhl et al. 2003, allerdings ohne Beschreibung der Einzelflächen]

Kohl H. (1960): Naturräumliche Gliederung von Oberösterreich. - Atlas von Oberösterreich, Band 2.

Geologische Bundesanstalt Wien (1999): Rocky Austria – eine bunte Erdgeschichte von Österreich. 63 Seiten, 2 Kartentafeln.

Marktgemeindeamt Windhaag: [www.windhaag-freistadt.ooe.gv.at](http://www.windhaag-freistadt.ooe.gv.at) vom 13.10.2003.

Strauch M. (2001): Karte der Naturschutzfachlichen Raumgliederung Oberösterreichs. – Informativ (Linz), Sondernummer s3: 12-13.

Uhl H., Forstner M., Schmalzer A., Wiesinger U. (2000): Vogelschutz, Landschaftserhebung und Tourismus in der Grenzregion Freiwald. Interreg-II-Projekt Grevolato. 227 Seiten – WWF-Studie 41, Linz.

Uhl H., Hagenberger A., Hauser E., Siligato S., Gumpinger G., Schmalzer A., Weißmair W., Vydrova A., Grulich V., Matenova V., Matena J., Flicek J., Hruska J., Pykal J. (2003): Landschaftspläne Europaschutzgebiet Maltsh – Erhebungsergebnisse und Vorschläge zum Management. 121 Seiten und 9 Karten. – WWF-Studie 48, Linz.

Weitere Arbeitsunterlagen siehe im Kapitel „Vorbemerkungen“.

**Anhang 1:** Fotodokumentation

**Anhang 2:** Beschreibung der Einzelflächen

**Anhang 3:** Karten



## **Anhang 1 Fotodokumentation**



Foto 1: Blick von der Lippenhöhe nach Westen auf den grünlanddominierten Zentralraum der Gemeinde mit dem Ort Windhaag. Foto E. Hauser, Anfang September 2003.



Foto 2: Durch Hecken und Einzelbäume gegliederte, bäuerlich geprägte Kulturlandschaft bei Elmberg mit Blick nach Norden Richtung Prendt. Foto E. Hauser, Anfang September 2003.



Foto 3: Durch teilweise verbuschte Magerwiesenböschungen und Hecken gegliederte Landschaft nördlich des Ortes Windhaag. Foto E. Hauser, Anfang September 2003.



Foto 4: Rinderweide an der Feldaist, deren Verlauf am lockeren Ufergehölzsaum im Bildmittelgrund zu erkennen ist. Im Hintergrund Gemeindegebiet von Rainbach. Foto E. Hauser, Anfang September 2003.



Foto 5: Malsch bei Mairspindt nördlich von der Grauerlenau Nr. 423, Blickrichtung flußab. Im Bild rechts der Malsch liegt tschechisches Staatsgebiet. Foto E. Hauser, Mitte Juni 2003.



Foto 6: Feldgehölz/Gehölzgruppe auf Lesesteinhaufen am Einhang zur Feldaist westlich von Prendt. Im Hintergrund ist als Fichtenforst der dominierende Waldtyp in der Gemeinde zu erkennen. Foto E. Hauser, Anfang September 2003.

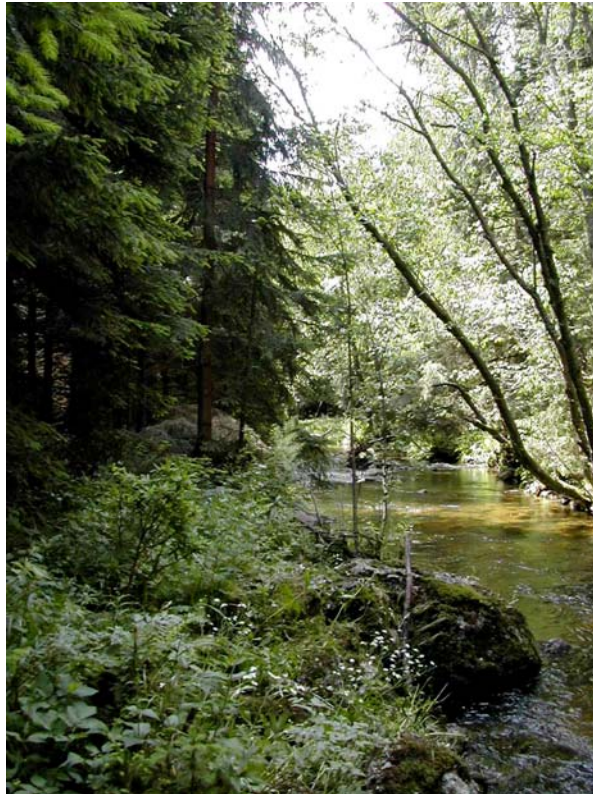

Foto 7: Dichte Haselhecken auf Lesesteinzeilen kommen im gesamten Gebiet häufig vor (oberhalb von Mairspindt). Foto E. Hauser, Anfang September 2003.



Foto 8: Der Südteil der Edhieslhöhe (=Auf der Edt, Lippenhöhe) bei Windhaag ist stärker mit v.a. Hasel verbuscht. Zu erkennen sind große Steinblöcke (Bichln). Eine baldige Freistellung von Gehölzen und die Beweidung wäre hier vordringlich. Foto E. Hauser, Anfang September 2003.



Foto 9: Wertvoller Bürstlingsrasen im Nordteil der Edhiaslhöhe (=Auf der Edt, Lippenhöhe) bei Windhaag. Auf der Edhiaslhöhe wurde der in Oberösterreich sehr seltene Böhmisches Enzian nachgewiesen. Foto E. Hauser, Anfang September 2003.



Foto 10: Artenreicher Bürstlingsrasen bei Predetschlag, im Vordergrund trocken (Oberhang), im teilweise verbuschten Hintergrund feucht und anmoorig. Die gesamte Fläche wird aktuell bewirtschaftet (gemäht). Foto E. Hauser, Anfang September 2003.



Foto 11: Übergangsmoor an der Maltzsch östlich von Hareln. Die Fläche ist naß und wird nicht bewirtschaftet. Eine Verbuschung wird offenbar durch den Wasserstand verhindert. Foto E. Hauser, Mitte Juni 2003.



Foto 12: Naturnaher Teich bei nördlich von Windhaag mit Schwimtblattvegetation, Uferföhricht und –gehölz sowie einem Felsblock in der Wasserfläche. Die meisten Teiche im Gebiet sind allerdings eher naturferne Fischteiche, die wenigen Pflanzen- und Tierarten einen Lebensraum bieten können. Foto E. Hauser, Anfang September 2003.

## **Anhang 2** **Beschreibung der Einzelflächen**

**(Datenbank-Bericht: Auswahl Berichte Gemeinde -  
"Ausdruck Endbericht" sortiert nach Flächennummer)**



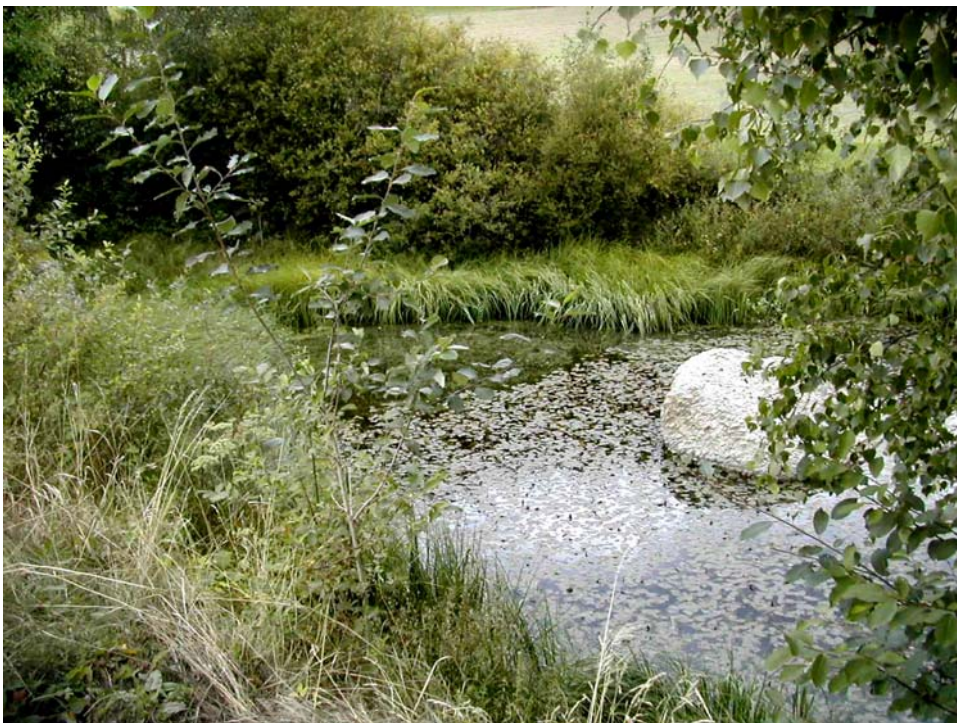

Gemeinde: **40626 Windhaag bei Freistadt**

Bezirk: **Freistadt**

lfd. Nummer:	<b>1</b>	Fläche: in m <sup>2</sup>	<b>0</b>	Länge in m:	<b>0</b>
Bestandestyp:	<b>0102 Nadelwald/Nadelholzforst</b>				
Charakteristik:	Nadelwaldfläche, im wesentlichen Fichtenforst. Selten sind die Flächen mit Laubgehölzen angereichert, so in Vorwäldern (Pioniergehölze wie Hängebirken und Espen, auch Bergahorn) bzw. in naturnäheren Altbeständen (mit der Rotbuche, hier zT. auch Tanne häufiger). Die Fläche dieser Mischbestände ist aber stark untergeordnet. An Hangkuppen ist lokal auch die Rotföhre häufig.				
	Bearbeiter: Erwin Hauser				
lfd. Nummer:	<b>2</b>	Fläche: in m <sup>2</sup>	<b>0</b>	Länge in m:	<b>0</b>
Bestandestyp:	<b>0102 Nadelwald/Nadelholzforst</b>				
Charakteristik:	Waldfläche aus v.a. Fichtenforst, eingestreut Rotföhren, keine nennenswerten Laub- oder Mischwaldflächen				
	Bearbeiter: Erwin Hauser				
lfd. Nummer:	<b>3</b>	Fläche: in m <sup>2</sup>	<b>0</b>	Länge in m:	<b>0</b>
Bestandestyp:	<b>0102 Nadelwald/Nadelholzforst</b>				
Charakteristik:					
	Bearbeiter: Erwin Hauser				
lfd. Nummer:	<b>4</b>	Fläche: in m <sup>2</sup>	<b>0</b>	Länge in m:	<b>0</b>
Bestandestyp:	<b>0102 Nadelwald/Nadelholzforst</b>				
Charakteristik:					
	Bearbeiter: Erwin Hauser				
lfd. Nummer:	<b>5</b>	Fläche: in m <sup>2</sup>	<b>0</b>	Länge in m:	<b>0</b>
Bestandestyp:	<b>0102 Nadelwald/Nadelholzforst</b>				
Charakteristik:					
	Bearbeiter: Erwin Hauser				
lfd. Nummer:	<b>6</b>	Fläche: in m <sup>2</sup>	<b>0</b>	Länge in m:	<b>0</b>
Bestandestyp:	<b>0102 Nadelwald/Nadelholzforst</b>				
Charakteristik:					
	Bearbeiter: Erwin Hauser				
lfd. Nummer:	<b>7</b>	Fläche: in m <sup>2</sup>	<b>0</b>	Länge in m:	<b>0</b>
Bestandestyp:	<b>0104 Laubwald/Laubholzforst</b>				
Charakteristik:	junger Laubwald (Birken etc.)				
	Bearbeiter: Erwin Hauser				
lfd. Nummer:	<b>8</b>	Fläche: in m <sup>2</sup>	<b>0</b>	Länge in m:	<b>0</b>
Bestandestyp:	<b>0102 Nadelwald/Nadelholzforst</b>				
Charakteristik:					
	Bearbeiter: Erwin Hauser				
lfd. Nummer:	<b>9</b>	Fläche: in m <sup>2</sup>	<b>0</b>	Länge in m:	<b>0</b>
Bestandestyp:	<b>0102 Nadelwald/Nadelholzforst</b>				
Charakteristik:					
	Bearbeiter: Erwin Hauser				
lfd. Nummer:	<b>10</b>	Fläche: in m <sup>2</sup>	<b>0</b>	Länge in m:	<b>0</b>
Bestandestyp:	<b>0102 Nadelwald/Nadelholzforst</b>				
Charakteristik:	Hasel und Jungbäume von Bergahorn und Birke, dicht				
	Bearbeiter: Erwin Hauser				

lfd. Nummer:	<b>11</b>	Fläche: in m <sup>2</sup>	<b>0</b>	Länge in m:	<b>0</b>
Bestandestyp:	<b>0104 Laubwald/Laubholzforst</b>				
Charakteristik:	Dichtes Haselgebüsch auf steiler NO-Böschung, tw. mit Überhältern (Birken etc.), blockreich, Krautschicht sehr gering ausgebildet				
	Bearbeiter: Erwin Hauser				
lfd. Nummer:	<b>12</b>	Fläche: in m <sup>2</sup>	<b>0</b>	Länge in m:	<b>0</b>
Bestandestyp:	<b>0103 Laub-Nadel-Mischwald/Laub-Nadelholz-Mischforst</b>				
Charakteristik:					
	Bearbeiter: Erwin Hauser				
lfd. Nummer:	<b>13</b>	Fläche: in m <sup>2</sup>	<b>0</b>	Länge in m:	<b>0</b>
Bestandestyp:	<b>0102 Nadelwald/Nadelholzforst</b>				
Charakteristik:					
	Bearbeiter: Erwin Hauser				
lfd. Nummer:	<b>14</b>	Fläche: in m <sup>2</sup>	<b>0</b>	Länge in m:	<b>0</b>
Bestandestyp:	<b>0102 Nadelwald/Nadelholzforst</b>				
Charakteristik:					
	Bearbeiter: Erwin Hauser				
lfd. Nummer:	<b>15</b>	Fläche: in m <sup>2</sup>	<b>0</b>	Länge in m:	<b>0</b>
Bestandestyp:	<b>0102 Nadelwald/Nadelholzforst</b>				
Charakteristik:					
	Bearbeiter: Erwin Hauser				
lfd. Nummer:	<b>16</b>	Fläche: in m <sup>2</sup>	<b>0</b>	Länge in m:	<b>0</b>
Bestandestyp:	<b>0102 Nadelwald/Nadelholzforst</b>				
Charakteristik:	Fichtenstangen				
	Bearbeiter: Erwin Hauser				
lfd. Nummer:	<b>17</b>	Fläche: in m <sup>2</sup>	<b>0</b>	Länge in m:	<b>0</b>
Bestandestyp:	<b>0102 Nadelwald/Nadelholzforst</b>				
Charakteristik:					
	Bearbeiter: Erwin Hauser				
lfd. Nummer:	<b>18</b>	Fläche: in m <sup>2</sup>	<b>0</b>	Länge in m:	<b>0</b>
Bestandestyp:	<b>0102 Nadelwald/Nadelholzforst</b>				
Charakteristik:					
	Bearbeiter: Erwin Hauser				
lfd. Nummer:	<b>19</b>	Fläche: in m <sup>2</sup>	<b>0</b>	Länge in m:	<b>0</b>
Bestandestyp:	<b>0102 Nadelwald/Nadelholzforst</b>				
Charakteristik:					
	Bearbeiter: Erwin Hauser				
lfd. Nummer:	<b>20</b>	Fläche: in m <sup>2</sup>	<b>0</b>	Länge in m:	<b>0</b>
Bestandestyp:	<b>0102 Nadelwald/Nadelholzforst</b>				
Charakteristik:					
	Bearbeiter: Erwin Hauser				
lfd. Nummer:	<b>21</b>	Fläche: in m <sup>2</sup>	<b>0</b>	Länge in m:	<b>0</b>
Bestandestyp:	<b>0102 Nadelwald/Nadelholzforst</b>				
Charakteristik:	Fläche unter 1000qm, aber Teil des umgebenden Waldes jenseits der Gemeindegrenze				
	Bearbeiter: Erwin Hauser				
lfd. Nummer:	<b>23</b>	Fläche: in m <sup>2</sup>	<b>0</b>	Länge in m:	<b>0</b>
Bestandestyp:	<b>0102 Nadelwald/Nadelholzforst</b>				
Charakteristik:					
	Bearbeiter: Erwin Hauser				

lfd. Nummer:	<b>24</b>	Fläche: in m <sup>2</sup>	<b>0</b>	Länge in m:	<b>0</b>
Bestandestyp:	<b>0102 Nadelwald/Nadelholzforst</b>				
Charakteristik:					
	Bearbeiter: Erwin Hauser				
lfd. Nummer:	<b>26</b>	Fläche: in m <sup>2</sup>	<b>0</b>	Länge in m:	<b>0</b>
Bestandestyp:	<b>0102 Nadelwald/Nadelholzforst</b>				
Charakteristik:					
	Bearbeiter: Erwin Hauser				
lfd. Nummer:	<b>27</b>	Fläche: in m <sup>2</sup>	<b>0</b>	Länge in m:	<b>0</b>
Bestandestyp:	<b>0102 Nadelwald/Nadelholzforst</b>				
Charakteristik:					
	Bearbeiter: Erwin Hauser				
lfd. Nummer:	<b>28</b>	Fläche: in m <sup>2</sup>	<b>0</b>	Länge in m:	<b>0</b>
Bestandestyp:	<b>0102 Nadelwald/Nadelholzforst</b>				
Charakteristik:					
	Bearbeiter: Erwin Hauser				
lfd. Nummer:	<b>29</b>	Fläche: in m <sup>2</sup>	<b>0</b>	Länge in m:	<b>0</b>
Bestandestyp:	<b>0102 Nadelwald/Nadelholzforst</b>				
Charakteristik:					
	Bearbeiter: Erwin Hauser				
lfd. Nummer:	<b>30</b>	Fläche: in m <sup>2</sup>	<b>0</b>	Länge in m:	<b>0</b>
Bestandestyp:	<b>0102 Nadelwald/Nadelholzforst</b>				
Charakteristik:					
	Bearbeiter: Erwin Hauser				
lfd. Nummer:	<b>31</b>	Fläche: in m <sup>2</sup>	<b>0</b>	Länge in m:	<b>0</b>
Bestandestyp:	<b>0102 Nadelwald/Nadelholzforst</b>				
Charakteristik:					
	Bearbeiter: Erwin Hauser				
lfd. Nummer:	<b>32</b>	Fläche: in m <sup>2</sup>	<b>0</b>	Länge in m:	<b>0</b>
Bestandestyp:	<b>0102 Nadelwald/Nadelholzforst</b>				
Charakteristik:					
	Bearbeiter: Erwin Hauser				
lfd. Nummer:	<b>33</b>	Fläche: in m <sup>2</sup>	<b>0</b>	Länge in m:	<b>0</b>
Bestandestyp:	<b>0102 Nadelwald/Nadelholzforst</b>				
Charakteristik:	Fichtenstangen				
	Bearbeiter: Erwin Hauser				
lfd. Nummer:	<b>34</b>	Fläche: in m <sup>2</sup>	<b>0</b>	Länge in m:	<b>0</b>
Bestandestyp:	<b>0102 Nadelwald/Nadelholzforst</b>				
Charakteristik:					
	Bearbeiter: Erwin Hauser				
lfd. Nummer:	<b>35</b>	Fläche: in m <sup>2</sup>	<b>0</b>	Länge in m:	<b>0</b>
Bestandestyp:	<b>0102 Nadelwald/Nadelholzforst</b>				
Charakteristik:					
	Bearbeiter: Erwin Hauser				
lfd. Nummer:	<b>36</b>	Fläche: in m <sup>2</sup>	<b>0</b>	Länge in m:	<b>0</b>
Bestandestyp:	<b>0102 Nadelwald/Nadelholzforst</b>				
Charakteristik:					
	Bearbeiter: Erwin Hauser				

lfd. Nummer:	<b>37</b>	Fläche: in m <sup>2</sup>	<b>0</b>	Länge in m:	<b>0</b>
Bestandestyp:	<b>0102 Nadelwald/Nadelholzforst</b>				
Charakteristik:	Bearbeiter: Erwin Hauser				
lfd. Nummer:	<b>38</b>	Fläche: in m <sup>2</sup>	<b>0</b>	Länge in m:	<b>0</b>
Bestandestyp:	<b>0102 Nadelwald/Nadelholzforst</b>				
Charakteristik:	Bearbeiter: Erwin Hauser				
lfd. Nummer:	<b>39</b>	Fläche: in m <sup>2</sup>	<b>0</b>	Länge in m:	<b>0</b>
Bestandestyp:	<b>0102 Nadelwald/Nadelholzforst</b>				
Charakteristik:	Bearbeiter: Erwin Hauser				
lfd. Nummer:	<b>40</b>	Fläche: in m <sup>2</sup>	<b>0</b>	Länge in m:	<b>0</b>
Bestandestyp:	<b>0102 Nadelwald/Nadelholzforst</b>				
Charakteristik:	Bearbeiter: Erwin Hauser				
lfd. Nummer:	<b>41</b>	Fläche: in m <sup>2</sup>	<b>0</b>	Länge in m:	<b>0</b>
Bestandestyp:	<b>0102 Nadelwald/Nadelholzforst</b>				
Charakteristik:	Bearbeiter: Erwin Hauser				
lfd. Nummer:	<b>42</b>	Fläche: in m <sup>2</sup>	<b>0</b>	Länge in m:	<b>0</b>
Bestandestyp:	<b>0102 Nadelwald/Nadelholzforst</b>				
Charakteristik:	Bearbeiter: Erwin Hauser				
lfd. Nummer:	<b>43</b>	Fläche: in m <sup>2</sup>	<b>0</b>	Länge in m:	<b>0</b>
Bestandestyp:	<b>0102 Nadelwald/Nadelholzforst</b>				
Charakteristik:	Bearbeiter: Erwin Hauser				
lfd. Nummer:	<b>44</b>	Fläche: in m <sup>2</sup>	<b>0</b>	Länge in m:	<b>0</b>
Bestandestyp:	<b>0102 Nadelwald/Nadelholzforst</b>				
Charakteristik:	Bearbeiter: Erwin Hauser				
lfd. Nummer:	<b>45</b>	Fläche: in m <sup>2</sup>	<b>0</b>	Länge in m:	<b>0</b>
Bestandestyp:	<b>0102 Nadelwald/Nadelholzforst</b>				
Charakteristik:	Bearbeiter: Erwin Hauser				
lfd. Nummer:	<b>46</b>	Fläche: in m <sup>2</sup>	<b>0</b>	Länge in m:	<b>0</b>
Bestandestyp:	<b>0102 Nadelwald/Nadelholzforst</b>				
Charakteristik:	Bearbeiter: Erwin Hauser				
lfd. Nummer:	<b>47</b>	Fläche: in m <sup>2</sup>	<b>0</b>	Länge in m:	<b>0</b>
Bestandestyp:	<b>0103 Laub-Nadel-Mischwald/Laub-Nadelholz-Mischforst</b>				
Charakteristik:	Vor allem Birke und Espe; innen auch Fichte und Rotföhre Bearbeiter: Erwin Hauser				
lfd. Nummer:	<b>48</b>	Fläche: in m <sup>2</sup>	<b>0</b>	Länge in m:	<b>0</b>
Bestandestyp:	<b>0103 Laub-Nadel-Mischwald/Laub-Nadelholz-Mischforst</b>				
Charakteristik:	Bearbeiter: Erwin Hauser				

lfd. Nummer:	<b>49</b>	Fläche: in m <sup>2</sup>	<b>0</b>	Länge in m:	<b>0</b>
Bestandestyp:	<b>0104 Laubwald/Laubholzforst</b>				
Charakteristik:	Streifen einer Grauerlen-Au an der Maltsch sowie daran anschließendem Steilhang-Wald aus v.a. Bergahorn (auch Fichte)				
	Bearbeiter: Erwin Hauser				
lfd. Nummer:	<b>50</b>	Fläche: in m <sup>2</sup>	<b>0</b>	Länge in m:	<b>0</b>
Bestandestyp:	<b>0103 Laub-Nadel-Mischwald/Laub-Nadelholz-Mischforst</b>				
Charakteristik:					
	Bearbeiter: Erwin Hauser				
lfd. Nummer:	<b>51</b>	Fläche: in m <sup>2</sup>	<b>0</b>	Länge in m:	<b>0</b>
Bestandestyp:	<b>0104 Laubwald/Laubholzforst</b>				
Charakteristik:	Vorwald aus v.a. Grauerle, weiters Hasel, wenig Bergahorn und Salweide auf Blockhalde				
	Bearbeiter: Erwin Hauser				
lfd. Nummer:	<b>52</b>	Fläche: in m <sup>2</sup>	<b>0</b>	Länge in m:	<b>0</b>
Bestandestyp:	<b>0103 Laub-Nadel-Mischwald/Laub-Nadelholz-Mischforst</b>				
Charakteristik:	Feldgehölz aus v.a. Grauerle, Hängebirke, Rotföhre				
	Bearbeiter: Erwin Hauser				
lfd. Nummer:	<b>53</b>	Fläche: in m <sup>2</sup>	<b>0</b>	Länge in m:	<b>0</b>
Bestandestyp:	<b>0103 Laub-Nadel-Mischwald/Laub-Nadelholz-Mischforst</b>				
Charakteristik:					
	Bearbeiter: Erwin Hauser				
lfd. Nummer:	<b>54</b>	Fläche: in m <sup>2</sup>	<b>0</b>	Länge in m:	<b>0</b>
Bestandestyp:	<b>0104 Laubwald/Laubholzforst</b>				
Charakteristik:	Vorwald aus v.a. Grauerlen (wenig Bergahorn, randl. etwas Traubenhollunder)				
	Bearbeiter: Erwin Hauser				
lfd. Nummer:	<b>55</b>	Fläche: in m <sup>2</sup>	<b>0</b>	Länge in m:	<b>0</b>
Bestandestyp:	<b>0103 Laub-Nadel-Mischwald/Laub-Nadelholz-Mischforst</b>				
Charakteristik:	v.a. Fichtenstangen				
	Bearbeiter: Erwin Hauser				
lfd. Nummer:	<b>56</b>	Fläche: in m <sup>2</sup>	<b>0</b>	Länge in m:	<b>0</b>
Bestandestyp:	<b>0103 Laub-Nadel-Mischwald/Laub-Nadelholz-Mischforst</b>				
Charakteristik:	Birken, Espen, Eschen, Fichten				
	Bearbeiter: Erwin Hauser				
lfd. Nummer:	<b>57</b>	Fläche: in m <sup>2</sup>	<b>0</b>	Länge in m:	<b>0</b>
Bestandestyp:	<b>0104 Laubwald/Laubholzforst</b>				
Charakteristik:	Haselgebüsch mit Jungbirken und Eschen; in Weide inkludiert, Unterwuchs zum Teil grasig				
	Bearbeiter: Erwin Hauser				
lfd. Nummer:	<b>58</b>	Fläche: in m <sup>2</sup>	<b>0</b>	Länge in m:	<b>0</b>
Bestandestyp:	<b>0103 Laub-Nadel-Mischwald/Laub-Nadelholz-Mischforst</b>				
Charakteristik:					
	Bearbeiter: Erwin Hauser				
lfd. Nummer:	<b>59</b>	Fläche: in m <sup>2</sup>	<b>0</b>	Länge in m:	<b>0</b>
Bestandestyp:	<b>0103 Laub-Nadel-Mischwald/Laub-Nadelholz-Mischforst</b>				
Charakteristik:	Rotföhre häufig				
	Bearbeiter: Erwin Hauser				
lfd. Nummer:	<b>60</b>	Fläche: in m <sup>2</sup>	<b>0</b>	Länge in m:	<b>0</b>
Bestandestyp:	<b>0102 Nadelwald/Nadelholzforst</b>				
Charakteristik:					
	Bearbeiter: Erwin Hauser				

lfd. Nummer:	<b>61</b>	Fläche: in m <sup>2</sup>	<b>0</b>	Länge in m:	<b>0</b>
Bestandestyp:	<b>0103 Laub-Nadel-Mischwald/Laub-Nadelholz-Mischforst</b>				
Charakteristik:	Hauptbaumarten: Hängebirke, Espe, Fichte, Rotföhre				
	Bearbeiter: Erwin Hauser				
lfd. Nummer:	<b>62</b>	Fläche: in m <sup>2</sup>	<b>0</b>	Länge in m:	<b>0</b>
Bestandestyp:	<b>0103 Laub-Nadel-Mischwald/Laub-Nadelholz-Mischforst</b>				
Charakteristik:	Lockeres Feldgehölz (v.a. Bergahorn) mit teilweise dichtem Haselunterwuchs, reich an Steinblöcken				
	Bearbeiter: Erwin Hauser				
lfd. Nummer:	<b>63</b>	Fläche: in m <sup>2</sup>	<b>0</b>	Länge in m:	<b>0</b>
Bestandestyp:	<b>0104 Laubwald/Laubholzforst</b>				
Charakteristik:	Dichtes Haselgebüsch mit einzelnen Überhältern (v.a. Fichte, Espe) auf Blocksteinen				
	Bearbeiter: Erwin Hauser				
lfd. Nummer:	<b>64</b>	Fläche: in m <sup>2</sup>	<b>0</b>	Länge in m:	<b>0</b>
Bestandestyp:	<b>0104 Laubwald/Laubholzforst</b>				
Charakteristik:	Birkendominiertes liches Feldgehölz auf Böschung, Strauchschicht fast fehlend, Block-reich, Unterwuchs v.a. Heidelbeere und Drahtschmiele				
	Bearbeiter: Erwin Hauser				
lfd. Nummer:	<b>65</b>	Fläche: in m <sup>2</sup>	<b>0</b>	Länge in m:	<b>0</b>
Bestandestyp:	<b>0103 Laub-Nadel-Mischwald/Laub-Nadelholz-Mischforst</b>				
Charakteristik:					
	Bearbeiter: Erwin Hauser				
lfd. Nummer:	<b>66</b>	Fläche: in m <sup>2</sup>	<b>0</b>	Länge in m:	<b>0</b>
Bestandestyp:	<b>0103 Laub-Nadel-Mischwald/Laub-Nadelholz-Mischforst</b>				
Charakteristik:	Geländestufe mit Laubgehölzaufwuchs (Birken, Espen, Hasel)				
	Bearbeiter: Erwin Hauser				
lfd. Nummer:	<b>67</b>	Fläche: in m <sup>2</sup>	<b>0</b>	Länge in m:	<b>0</b>
Bestandestyp:	<b>0103 Laub-Nadel-Mischwald/Laub-Nadelholz-Mischforst</b>				
Charakteristik:					
	Bearbeiter: Erwin Hauser				
lfd. Nummer:	<b>68</b>	Fläche: in m <sup>2</sup>	<b>0</b>	Länge in m:	<b>0</b>
Bestandestyp:	<b>0103 Laub-Nadel-Mischwald/Laub-Nadelholz-Mischforst</b>				
Charakteristik:	Im Südteil dominiert von Lärche und Fichte				
	Bearbeiter: Erwin Hauser				
lfd. Nummer:	<b>69</b>	Fläche: in m <sup>2</sup>	<b>0</b>	Länge in m:	<b>0</b>
Bestandestyp:	<b>0103 Laub-Nadel-Mischwald/Laub-Nadelholz-Mischforst</b>				
Charakteristik:	Birkenreiches liches Gehölz auf steiler Böschung, kaum Sträucher; Krautschicht v.a. Drahtschmiele und einige Magerzeiger; im südlichsten Teil baumlos (brach)				
	Bearbeiter: Erwin Hauser				
lfd. Nummer:	<b>70</b>	Fläche: in m <sup>2</sup>	<b>0</b>	Länge in m:	<b>0</b>
Bestandestyp:	<b>0103 Laub-Nadel-Mischwald/Laub-Nadelholz-Mischforst</b>				
Charakteristik:	Mischwald, überw. Fichten (75%), Rest Birken; älterer Bestand				
	Bearbeiter: Erwin Hauser				
lfd. Nummer:	<b>71</b>	Fläche: in m <sup>2</sup>	<b>0</b>	Länge in m:	<b>0</b>
Bestandestyp:	<b>0103 Laub-Nadel-Mischwald/Laub-Nadelholz-Mischforst</b>				
Charakteristik:	Fichte, Esche, Birke, Bergahorn (Mischforst)				
	Bearbeiter: Erwin Hauser				
lfd. Nummer:	<b>72</b>	Fläche: in m <sup>2</sup>	<b>0</b>	Länge in m:	<b>0</b>
Bestandestyp:	<b>0103 Laub-Nadel-Mischwald/Laub-Nadelholz-Mischforst</b>				
Charakteristik:					
	Bearbeiter: Erwin Hauser				

lfd. Nummer:	<b>73</b>	Fläche: in m <sup>2</sup>	<b>0</b>	Länge in m:	<b>0</b>
Bestandestyp:	<b>0103 Laub-Nadel-Mischwald/Laub-Nadelholz-Mischforst</b>				
Charakteristik:					
	Bearbeiter: Erwin Hauser				
lfd. Nummer:	<b>74</b>	Fläche: in m <sup>2</sup>	<b>0</b>	Länge in m:	<b>0</b>
Bestandestyp:	<b>0103 Laub-Nadel-Mischwald/Laub-Nadelholz-Mischforst</b>				
Charakteristik:	Fichte und Föhre				
	Bearbeiter: Erwin Hauser				
lfd. Nummer:	<b>75</b>	Fläche: in m <sup>2</sup>	<b>0</b>	Länge in m:	<b>0</b>
Bestandestyp:	<b>0103 Laub-Nadel-Mischwald/Laub-Nadelholz-Mischforst</b>				
Charakteristik:					
	Bearbeiter: Erwin Hauser				
lfd. Nummer:	<b>76</b>	Fläche: in m <sup>2</sup>	<b>0</b>	Länge in m:	<b>0</b>
Bestandestyp:	<b>0103 Laub-Nadel-Mischwald/Laub-Nadelholz-Mischforst</b>				
Charakteristik:					
	Bearbeiter: Erwin Hauser				
lfd. Nummer:	<b>77</b>	Fläche: in m <sup>2</sup>	<b>0</b>	Länge in m:	<b>0</b>
Bestandestyp:	<b>0103 Laub-Nadel-Mischwald/Laub-Nadelholz-Mischforst</b>				
Charakteristik:					
	Bearbeiter: Erwin Hauser				
lfd. Nummer:	<b>78</b>	Fläche: in m <sup>2</sup>	<b>0</b>	Länge in m:	<b>0</b>
Bestandestyp:	<b>0102 Nadelwald/Nadelholzforst</b>				
Charakteristik:					
	Bearbeiter: Erwin Hauser				
lfd. Nummer:	<b>79</b>	Fläche: in m <sup>2</sup>	<b>0</b>	Länge in m:	<b>0</b>
Bestandestyp:	<b>0203 Heckenzug</b>				
Charakteristik:	Baumhecke auf Lesesteinzeile (bei Güterweg; Birke, Espe, Bergahorn, Esche, Strauchschicht Hasel), zwischen Lesesteinzeile und Gemeindegrenze ein gemähter Wiesenstreifen, auf Grund der Nachbargemeinde wieder eine Lesezeile mit Baumhecke				
	Bearbeiter: Erwin Hauser				
lfd. Nummer:	<b>80</b>	Fläche: in m <sup>2</sup>	<b>0</b>	Länge in m:	<b>0</b>
Bestandestyp:	<b>0102 Nadelwald/Nadelholzforst</b>				
Charakteristik:					
	Bearbeiter: Erwin Hauser				
lfd. Nummer:	<b>82</b>	Fläche: in m <sup>2</sup>	<b>0</b>	Länge in m:	<b>0</b>
Bestandestyp:	<b>0102 Nadelwald/Nadelholzforst</b>				
Charakteristik:					
	Bearbeiter: Erwin Hauser				
lfd. Nummer:	<b>83</b>	Fläche: in m <sup>2</sup>	<b>0</b>	Länge in m:	<b>0</b>
Bestandestyp:	<b>0103 Laub-Nadel-Mischwald/Laub-Nadelholz-Mischforst</b>				
Charakteristik:					
	Bearbeiter: Erwin Hauser				
lfd. Nummer:	<b>84</b>	Fläche: in m <sup>2</sup>	<b>0</b>	Länge in m:	<b>0</b>
Bestandestyp:	<b>0103 Laub-Nadel-Mischwald/Laub-Nadelholz-Mischforst</b>				
Charakteristik:					
	Bearbeiter: Erwin Hauser				
lfd. Nummer:	<b>85</b>	Fläche: in m <sup>2</sup>	<b>0</b>	Länge in m:	<b>0</b>
Bestandestyp:	<b>0103 Laub-Nadel-Mischwald/Laub-Nadelholz-Mischforst</b>				
Charakteristik:					
	Bearbeiter: Erwin Hauser				

lfd. Nummer:	<b>87</b>	Fläche: in m <sup>2</sup>	<b>0</b>	Länge in m:	<b>0</b>
Bestandestyp:	<b>0103 Laub-Nadel-Mischwald/Laub-Nadelholz-Mischforst</b>				
Charakteristik:	Bearbeiter: Erwin Hauser				
lfd. Nummer:	<b>89</b>	Fläche: in m <sup>2</sup>	<b>0</b>	Länge in m:	<b>0</b>
Bestandestyp:	<b>0103 Laub-Nadel-Mischwald/Laub-Nadelholz-Mischforst</b>				
Charakteristik:	Bearbeiter: Erwin Hauser				
lfd. Nummer:	<b>90</b>	Fläche: in m <sup>2</sup>	<b>0</b>	Länge in m:	<b>0</b>
Bestandestyp:	<b>0103 Laub-Nadel-Mischwald/Laub-Nadelholz-Mischforst</b>				
Charakteristik:	Bearbeiter: Erwin Hauser				
lfd. Nummer:	<b>91</b>	Fläche: in m <sup>2</sup>	<b>0</b>	Länge in m:	<b>0</b>
Bestandestyp:	<b>0103 Laub-Nadel-Mischwald/Laub-Nadelholz-Mischforst</b>				
Charakteristik:	Bearbeiter: Erwin Hauser				
lfd. Nummer:	<b>93</b>	Fläche: in m <sup>2</sup>	<b>0</b>	Länge in m:	<b>0</b>
Bestandestyp:	<b>0102 Nadelwald/Nadelholzforst</b>				
Charakteristik:	Bearbeiter: Erwin Hauser				
lfd. Nummer:	<b>94</b>	Fläche: in m <sup>2</sup>	<b>0</b>	Länge in m:	<b>0</b>
Bestandestyp:	<b>0103 Laub-Nadel-Mischwald/Laub-Nadelholz-Mischforst</b>				
Charakteristik:	Bearbeiter: Erwin Hauser				
lfd. Nummer:	<b>95</b>	Fläche: in m <sup>2</sup>	<b>0</b>	Länge in m:	<b>0</b>
Bestandestyp:	<b>0103 Laub-Nadel-Mischwald/Laub-Nadelholz-Mischforst</b>				
Charakteristik:	Bearbeiter: Erwin Hauser				
lfd. Nummer:	<b>96</b>	Fläche: in m <sup>2</sup>	<b>0</b>	Länge in m:	<b>0</b>
Bestandestyp:	<b>0102 Nadelwald/Nadelholzforst</b>				
Charakteristik:	Bearbeiter: Erwin Hauser				
lfd. Nummer:	<b>97</b>	Fläche: in m <sup>2</sup>	<b>0</b>	Länge in m:	<b>0</b>
Bestandestyp:	<b>0102 Nadelwald/Nadelholzforst</b>				
Charakteristik:	Bearbeiter: Erwin Hauser				
lfd. Nummer:	<b>98</b>	Fläche: in m <sup>2</sup>	<b>0</b>	Länge in m:	<b>0</b>
Bestandestyp:	<b>0103 Laub-Nadel-Mischwald/Laub-Nadelholz-Mischforst</b>				
Charakteristik:	Größeres Feldgehölz aus Laubwald (Birke, Bergahorn; weiters Espe und Fichte), teilweise dichte Haselstrauchschicht, reich Bergahornverjüngung in der Krautschicht, lokal grasartige Krautschicht, lokal Krautschicht aus Zaun-Giersch, blockreich; an offeneren Stellen Himbeerbewuchs				
	Bearbeiter: Erwin Hauser				
lfd. Nummer:	<b>99</b>	Fläche: in m <sup>2</sup>	<b>0</b>	Länge in m:	<b>0</b>
Bestandestyp:	<b>0104 Laubwald/Laubholzforst</b>				
Charakteristik:	Dichter Laubgehölzaufwuchs, v.a. Birke, etwa 5m hoch				
	Bearbeiter: Erwin Hauser				
lfd. Nummer:	<b>101</b>	Fläche: in m <sup>2</sup>	<b>0</b>	Länge in m:	<b>0</b>
Bestandestyp:	<b>0102 Nadelwald/Nadelholzforst</b>				
Charakteristik:	Bearbeiter: Erwin Hauser				



lfd. Nummer:	<b>102</b>	Fläche: in m <sup>2</sup>	<b>0</b>	Länge in m:	<b>0</b>
Bestandestyp:	<b>0102 Nadelwald/Nadelholzforst</b>				
Charakteristik:	Bearbeiter: Erwin Hauser				
lfd. Nummer:	<b>103</b>	Fläche: in m <sup>2</sup>	<b>0</b>	Länge in m:	<b>0</b>
Bestandestyp:	<b>0102 Nadelwald/Nadelholzforst</b>				
Charakteristik:	Bearbeiter: Erwin Hauser				
lfd. Nummer:	<b>104</b>	Fläche: in m <sup>2</sup>	<b>0</b>	Länge in m:	<b>0</b>
Bestandestyp:	<b>0102 Nadelwald/Nadelholzforst</b>				
Charakteristik:	Bearbeiter: Erwin Hauser				
lfd. Nummer:	<b>105</b>	Fläche: in m <sup>2</sup>	<b>0</b>	Länge in m:	<b>0</b>
Bestandestyp:	<b>0103 Laub-Nadel-Mischwald/Laub-Nadelholz-Mischforst</b>				
Charakteristik:	Bearbeiter: Erwin Hauser				
lfd. Nummer:	<b>106</b>	Fläche: in m <sup>2</sup>	<b>0</b>	Länge in m:	<b>0</b>
Bestandestyp:	<b>0103 Laub-Nadel-Mischwald/Laub-Nadelholz-Mischforst</b>				
Charakteristik:	Bearbeiter: Erwin Hauser				
lfd. Nummer:	<b>107</b>	Fläche: in m <sup>2</sup>	<b>0</b>	Länge in m:	<b>0</b>
Bestandestyp:	<b>0103 Laub-Nadel-Mischwald/Laub-Nadelholz-Mischforst</b>				
Charakteristik:	Bearbeiter: Erwin Hauser				
lfd. Nummer:	<b>108</b>	Fläche: in m <sup>2</sup>	<b>0</b>	Länge in m:	<b>0</b>
Bestandestyp:	<b>0103 Laub-Nadel-Mischwald/Laub-Nadelholz-Mischforst</b>				
Charakteristik:	Bearbeiter: Erwin Hauser				
lfd. Nummer:	<b>109</b>	Fläche: in m <sup>2</sup>	<b>0</b>	Länge in m:	<b>0</b>
Bestandestyp:	<b>0103 Laub-Nadel-Mischwald/Laub-Nadelholz-Mischforst</b>				
Charakteristik:	Bearbeiter: Erwin Hauser				
lfd. Nummer:	<b>110</b>	Fläche: in m <sup>2</sup>	<b>0</b>	Länge in m:	<b>0</b>
Bestandestyp:	<b>0103 Laub-Nadel-Mischwald/Laub-Nadelholz-Mischforst</b>				
Charakteristik:	Bearbeiter: Erwin Hauser				
lfd. Nummer:	<b>111</b>	Fläche: in m <sup>2</sup>	<b>0</b>	Länge in m:	<b>0</b>
Bestandestyp:	<b>0103 Laub-Nadel-Mischwald/Laub-Nadelholz-Mischforst</b>				
Charakteristik:	Bearbeiter: Erwin Hauser				
lfd. Nummer:	<b>112</b>	Fläche: in m <sup>2</sup>	<b>0</b>	Länge in m:	<b>0</b>
Bestandestyp:	<b>0103 Laub-Nadel-Mischwald/Laub-Nadelholz-Mischforst</b>				
Charakteristik:	Bearbeiter: Erwin Hauser				
lfd. Nummer:	<b>113</b>	Fläche: in m <sup>2</sup>	<b>0</b>	Länge in m:	<b>0</b>
Bestandestyp:	<b>0103 Laub-Nadel-Mischwald/Laub-Nadelholz-Mischforst</b>				
Charakteristik:	Bearbeiter: Erwin Hauser				

lfd. Nummer:	<b>114</b>	Fläche: in m <sup>2</sup>	<b>0</b>	Länge in m:	<b>0</b>
Bestandestyp:	<b>0104 Laubwald/Laubholzforst</b>				
Charakteristik:					
	Bearbeiter: Erwin Hauser				
lfd. Nummer:	<b>115</b>	Fläche: in m <sup>2</sup>	<b>0</b>	Länge in m:	<b>0</b>
Bestandestyp:	<b>0104 Laubwald/Laubholzforst</b>				
Charakteristik:	Bergahorndominiertes Birken-Eschenreiches Feldgehölz (selten Rotbuche) mit dichtem Unterwuchs aus Hasel, blockreich				
	Bearbeiter: Erwin Hauser				
lfd. Nummer:	<b>116</b>	Fläche: in m <sup>2</sup>	<b>0</b>	Länge in m:	<b>0</b>
Bestandestyp:	<b>0104 Laubwald/Laubholzforst</b>				
Charakteristik:	wie 148				
	Bearbeiter: Erwin Hauser				
lfd. Nummer:	<b>117</b>	Fläche: in m <sup>2</sup>	<b>0</b>	Länge in m:	<b>0</b>
Bestandestyp:	<b>0104 Laubwald/Laubholzforst</b>				
Charakteristik:	V.a. Esche				
	Bearbeiter: Erwin Hauser				
lfd. Nummer:	<b>118</b>	Fläche: in m <sup>2</sup>	<b>0</b>	Länge in m:	<b>0</b>
Bestandestyp:	<b>0102 Nadelwald/Nadelholzforst</b>				
Charakteristik:					
	Bearbeiter: Erwin Hauser				
lfd. Nummer:	<b>119</b>	Fläche: in m <sup>2</sup>	<b>0</b>	Länge in m:	<b>0</b>
Bestandestyp:	<b>0102 Nadelwald/Nadelholzforst</b>				
Charakteristik:	Gehölz aus Fichte und Rotföhre, tw. dichter Unterwuchs aus Fichte				
	Bearbeiter: Erwin Hauser				
lfd. Nummer:	<b>120</b>	Fläche: in m <sup>2</sup>	<b>0</b>	Länge in m:	<b>0</b>
Bestandestyp:	<b>0104 Laubwald/Laubholzforst</b>				
Charakteristik:	ähnlich 71, aber Laubforst				
	Bearbeiter: Erwin Hauser				
lfd. Nummer:	<b>121</b>	Fläche: in m <sup>2</sup>	<b>0</b>	Länge in m:	<b>0</b>
Bestandestyp:	<b>0104 Laubwald/Laubholzforst</b>				
Charakteristik:	Eschen-Bergahorn-dominiertes Feldgehölz mit Haselstrauchschicht auf blockreichem Boden				
	Bearbeiter: Erwin Hauser				
lfd. Nummer:	<b>122</b>	Fläche: in m <sup>2</sup>	<b>0</b>	Länge in m:	<b>0</b>
Bestandestyp:	<b>0104 Laubwald/Laubholzforst</b>				
Charakteristik:	wie 121				
	Bearbeiter: Erwin Hauser				
lfd. Nummer:	<b>123</b>	Fläche: in m <sup>2</sup>	<b>0</b>	Länge in m:	<b>0</b>
Bestandestyp:	<b>0104 Laubwald/Laubholzforst</b>				
Charakteristik:					
	Bearbeiter: Erwin Hauser				
lfd. Nummer:	<b>124</b>	Fläche: in m <sup>2</sup>	<b>0</b>	Länge in m:	<b>0</b>
Bestandestyp:	<b>0104 Laubwald/Laubholzforst</b>				
Charakteristik:	Feldgehölz aus v.a. Laubbäumen (Birke, Bergahorn), einzelnen Fichten, darunter dichtes Haselgebüsch auf Blöcken				
	Bearbeiter: Erwin Hauser				
lfd. Nummer:	<b>125</b>	Fläche: in m <sup>2</sup>	<b>0</b>	Länge in m:	<b>0</b>
Bestandestyp:	<b>0103 Laub-Nadel-Mischwald/Laub-Nadelholz-Mischforst</b>				
Charakteristik:					
	Bearbeiter: Erwin Hauser				

lfd. Nummer:	<b>126</b>	Fläche: in m <sup>2</sup>	<b>0</b>	Länge in m:	<b>0</b>
Bestandestyp:	<b>0103 Laub-Nadel-Mischwald/Laub-Nadelholz-Mischforst</b>				
Charakteristik:	Feldgehölz aus Espe, Rotföhre und Birke; gut entwickelte Strauchschicht aus Hasel, Boden blockreich, an lichterem Stellen Himbeerbewuchs				
	Bearbeiter: Erwin Hauser				
lfd. Nummer:	<b>127</b>	Fläche: in m <sup>2</sup>	<b>0</b>	Länge in m:	<b>0</b>
Bestandestyp:	<b>0104 Laubwald/Laubholzforst</b>				
Charakteristik:					
	Bearbeiter: Erwin Hauser				
lfd. Nummer:	<b>128</b>	Fläche: in m <sup>2</sup>	<b>0</b>	Länge in m:	<b>0</b>
Bestandestyp:	<b>0103 Laub-Nadel-Mischwald/Laub-Nadelholz-Mischforst</b>				
Charakteristik:	Lichtes Feldgehölz aus v.a. Fichte und Hängebirke, fast ohne Strauchschicht, Krautschicht aus Heidelbeere und Drahtschmiele, lokal Steinblockhaufen				
	Bearbeiter: Erwin Hauser				
lfd. Nummer:	<b>129</b>	Fläche: in m <sup>2</sup>	<b>0</b>	Länge in m:	<b>0</b>
Bestandestyp:	<b>0103 Laub-Nadel-Mischwald/Laub-Nadelholz-Mischforst</b>				
Charakteristik:	Lichtes Fichten-Birken-Rotföhren-Bergahorn-Feldgehölz mit dichter Strauchschicht aus Espe, Eberesche, Ohrchenweide; tw. viel Brombeeren, tw. Blocksteinhaufen.				
	Bearbeiter: Erwin Hauser				
lfd. Nummer:	<b>130</b>	Fläche: in m <sup>2</sup>	<b>0</b>	Länge in m:	<b>0</b>
Bestandestyp:	<b>0103 Laub-Nadel-Mischwald/Laub-Nadelholz-Mischforst</b>				
Charakteristik:	Esche, Bergahorn, Hasel, Rotbuche, innen reichlich Fichte				
	Bearbeiter: Erwin Hauser				
lfd. Nummer:	<b>131</b>	Fläche: in m <sup>2</sup>	<b>0</b>	Länge in m:	<b>0</b>
Bestandestyp:	<b>0104 Laubwald/Laubholzforst</b>				
Charakteristik:	Gehölzgruppe aus Bergahorn, Esche, Hasel auf Steinblöcken in einer Rinderweide, daher Krautschicht sehr gering ausgebildet				
	Bearbeiter: Erwin Hauser				
lfd. Nummer:	<b>132</b>	Fläche: in m <sup>2</sup>	<b>0</b>	Länge in m:	<b>0</b>
Bestandestyp:	<b>0104 Laubwald/Laubholzforst</b>				
Charakteristik:	reichlich Bergahorn und Hängebirken				
	Bearbeiter: Erwin Hauser				
lfd. Nummer:	<b>133</b>	Fläche: in m <sup>2</sup>	<b>0</b>	Länge in m:	<b>0</b>
Bestandestyp:	<b>0201 Kleinstwaldfläche ("Feldgehölz"), Gebüsch oder Baumgruppe unter 1000m<sup>2</sup></b>				
Charakteristik:	Feldgehölz aus Bergahorn ohne Unterwuchs (Weidetiere)				
	Bearbeiter: Erwin Hauser				
lfd. Nummer:	<b>136</b>	Fläche: in m <sup>2</sup>	<b>0</b>	Länge in m:	<b>0</b>
Bestandestyp:	<b>0201 Kleinstwaldfläche ("Feldgehölz"), Gebüsch oder Baumgruppe unter 1000m<sup>2</sup></b>				
Charakteristik:	Feldgehölz: Laubbäume (Esche, Bergahorn) und Gebüsch auf Blocksteinhaufen				
	Bearbeiter: Erwin Hauser				
lfd. Nummer:	<b>137</b>	Fläche: in m <sup>2</sup>	<b>0</b>	Länge in m:	<b>0</b>
Bestandestyp:	<b>0201 Kleinstwaldfläche ("Feldgehölz"), Gebüsch oder Baumgruppe unter 1000m<sup>2</sup></b>				
Charakteristik:	Bergahorn-Eschen-dominiertes Feldgehölz, Untergrund blockreich, Strauchschicht Hasel, in Rinderweide				
	Bearbeiter: Erwin Hauser				
lfd. Nummer:	<b>138</b>	Fläche: in m <sup>2</sup>	<b>0</b>	Länge in m:	<b>0</b>
Bestandestyp:	<b>0201 Kleinstwaldfläche ("Feldgehölz"), Gebüsch oder Baumgruppe unter 1000m<sup>2</sup></b>				
Charakteristik:	wie 167				
	Bearbeiter: Erwin Hauser				

lfd. Nummer:	<b>139</b>	Fläche: in m <sup>2</sup>	<b>0</b>	Länge in m:	<b>0</b>
Bestandestyp:	<b>0201 Kleinstwaldfläche ("Feldgehölz"), Gebüsch oder Baumgruppe unter 1000m<sup>2</sup></b>				
Charakteristik:	wie 137				
Bearbeiter: Erwin Hauser					
lfd. Nummer:	<b>140</b>	Fläche: in m <sup>2</sup>	<b>0</b>	Länge in m:	<b>0</b>
Bestandestyp:	<b>0201 Kleinstwaldfläche ("Feldgehölz"), Gebüsch oder Baumgruppe unter 1000m<sup>2</sup></b>				
Charakteristik:	wie 137				
Bearbeiter: Erwin Hauser					
lfd. Nummer:	<b>141</b>	Fläche: in m <sup>2</sup>	<b>0</b>	Länge in m:	<b>0</b>
Bestandestyp:	<b>0201 Kleinstwaldfläche ("Feldgehölz"), Gebüsch oder Baumgruppe unter 1000m<sup>2</sup></b>				
Charakteristik:	wie 137				
Bearbeiter: Erwin Hauser					
lfd. Nummer:	<b>142</b>	Fläche: in m <sup>2</sup>	<b>0</b>	Länge in m:	<b>0</b>
Bestandestyp:	<b>0201 Kleinstwaldfläche ("Feldgehölz"), Gebüsch oder Baumgruppe unter 1000m<sup>2</sup></b>				
Charakteristik:	wie 137				
Bearbeiter: Erwin Hauser					
lfd. Nummer:	<b>143</b>	Fläche: in m <sup>2</sup>	<b>0</b>	Länge in m:	<b>0</b>
Bestandestyp:	<b>0201 Kleinstwaldfläche ("Feldgehölz"), Gebüsch oder Baumgruppe unter 1000m<sup>2</sup></b>				
Charakteristik:	Feldgehölz aus v.a. Espen und Hasel auf großem Blocksteinhaufen				
Bearbeiter: Erwin Hauser					
lfd. Nummer:	<b>144</b>	Fläche: in m <sup>2</sup>	<b>0</b>	Länge in m:	<b>0</b>
Bestandestyp:	<b>0201 Kleinstwaldfläche ("Feldgehölz"), Gebüsch oder Baumgruppe unter 1000m<sup>2</sup></b>				
Charakteristik:	Haselgebüsch auf Blocksteinhaufen				
Bearbeiter: Erwin Hauser					
lfd. Nummer:	<b>146</b>	Fläche: in m <sup>2</sup>	<b>0</b>	Länge in m:	<b>0</b>
Bestandestyp:	<b>0201 Kleinstwaldfläche ("Feldgehölz"), Gebüsch oder Baumgruppe unter 1000m<sup>2</sup></b>				
Charakteristik:	Haselgebüsch auf Blockhaufen				
Bearbeiter: Erwin Hauser					
lfd. Nummer:	<b>147</b>	Fläche: in m <sup>2</sup>	<b>0</b>	Länge in m:	<b>0</b>
Bestandestyp:	<b>0201 Kleinstwaldfläche ("Feldgehölz"), Gebüsch oder Baumgruppe unter 1000m<sup>2</sup></b>				
Charakteristik:	Haselgebüsch auf Blockhaufen mit Überhälter (Laubbäume)				
Bearbeiter: Erwin Hauser					
lfd. Nummer:	<b>148</b>	Fläche: in m <sup>2</sup>	<b>0</b>	Länge in m:	<b>0</b>
Bestandestyp:	<b>0201 Kleinstwaldfläche ("Feldgehölz"), Gebüsch oder Baumgruppe unter 1000m<sup>2</sup></b>				
Charakteristik:	Eschendominiertes Feldgehölz (auch Bergahorn und Fichte), Unterwuchs v.a. Hasel und Birke; blockreich				
Bearbeiter: Erwin Hauser					
lfd. Nummer:	<b>149</b>	Fläche: in m <sup>2</sup>	<b>0</b>	Länge in m:	<b>0</b>
Bestandestyp:	<b>0201 Kleinstwaldfläche ("Feldgehölz"), Gebüsch oder Baumgruppe unter 1000m<sup>2</sup></b>				
Charakteristik:	Birkengruppe				
Bearbeiter: Erwin Hauser					
lfd. Nummer:	<b>150</b>	Fläche: in m <sup>2</sup>	<b>0</b>	Länge in m:	<b>0</b>
Bestandestyp:	<b>0201 Kleinstwaldfläche ("Feldgehölz"), Gebüsch oder Baumgruppe unter 1000m<sup>2</sup></b>				
Charakteristik:	Kleines Feldgehölz aus Birken und Haselgebüsch auf Blocksteinen				
Bearbeiter: Erwin Hauser					
lfd. Nummer:	<b>151</b>	Fläche: in m <sup>2</sup>	<b>0</b>	Länge in m:	<b>0</b>
Bestandestyp:	<b>0201 Kleinstwaldfläche ("Feldgehölz"), Gebüsch oder Baumgruppe unter 1000m<sup>2</sup></b>				
Charakteristik:	Feldgehölz aus Hasel, Birke und Eberesche auf blockreichem Boden in einer Rinderweide, kaum Unterwuchs vorhanden				
Bearbeiter: Erwin Hauser					

lfd. Nummer:	<b>152</b>	Fläche: in m <sup>2</sup>	<b>0</b>	Länge in m:	<b>0</b>
Bestandestyp:	<b>0201 Kleinstwaldfläche ("Feldgehölz"), Gebüsch oder Baumgruppe unter 1000m<sup>2</sup></b>				
Charakteristik:	wie 151				
	Bearbeiter: Erwin Hauser				
lfd. Nummer:	<b>153</b>	Fläche: in m <sup>2</sup>	<b>0</b>	Länge in m:	<b>0</b>
Bestandestyp:	<b>0201 Kleinstwaldfläche ("Feldgehölz"), Gebüsch oder Baumgruppe unter 1000m<sup>2</sup></b>				
Charakteristik:	wie 62, nur unter 1000qm				
	Bearbeiter: Erwin Hauser				
lfd. Nummer:	<b>154</b>	Fläche: in m <sup>2</sup>	<b>0</b>	Länge in m:	<b>0</b>
Bestandestyp:	<b>0201 Kleinstwaldfläche ("Feldgehölz"), Gebüsch oder Baumgruppe unter 1000m<sup>2</sup></b>				
Charakteristik:	Blocksteinhaufen mit Laubbäumen (Esche und Bergahorn), in der Strauchschicht Hasel				
	Bearbeiter: Erwin Hauser				
lfd. Nummer:	<b>155</b>	Fläche: in m <sup>2</sup>	<b>0</b>	Länge in m:	<b>0</b>
Bestandestyp:	<b>0201 Kleinstwaldfläche ("Feldgehölz"), Gebüsch oder Baumgruppe unter 1000m<sup>2</sup></b>				
Charakteristik:	Lockerer Haselgebüsch mit wenigen Überhältern aus Birke; reich an Drahtschmiele				
	Bearbeiter: Erwin Hauser				
lfd. Nummer:	<b>156</b>	Fläche: in m <sup>2</sup>	<b>0</b>	Länge in m:	<b>0</b>
Bestandestyp:	<b>0201 Kleinstwaldfläche ("Feldgehölz"), Gebüsch oder Baumgruppe unter 1000m<sup>2</sup></b>				
Charakteristik:	Lichtes Birkengehölz mit Unterwuchs aus Hasel				
	Bearbeiter: Erwin Hauser				
lfd. Nummer:	<b>159</b>	Fläche: in m <sup>2</sup>	<b>0</b>	Länge in m:	<b>0</b>
Bestandestyp:	<b>0201 Kleinstwaldfläche ("Feldgehölz"), Gebüsch oder Baumgruppe unter 1000m<sup>2</sup></b>				
Charakteristik:	Haselgebüsch auf Blöcken, wenige Laubbaumüberhälter				
	Bearbeiter: Erwin Hauser				
lfd. Nummer:	<b>160</b>	Fläche: in m <sup>2</sup>	<b>0</b>	Länge in m:	<b>0</b>
Bestandestyp:	<b>0201 Kleinstwaldfläche ("Feldgehölz"), Gebüsch oder Baumgruppe unter 1000m<sup>2</sup></b>				
Charakteristik:	Feldgehölz mit geflanzten Fichten und jungen Bergahorn				
	Bearbeiter: Erwin Hauser				
lfd. Nummer:	<b>161</b>	Fläche: in m <sup>2</sup>	<b>0</b>	Länge in m:	<b>0</b>
Bestandestyp:	<b>0201 Kleinstwaldfläche ("Feldgehölz"), Gebüsch oder Baumgruppe unter 1000m<sup>2</sup></b>				
Charakteristik:	Dichtes Feldgehölz aus v.a. Bergahorn und in der Strauchschicht Hasel, Krautschicht spärlich, Boden reich an Steinblöcken				
	Bearbeiter: Erwin Hauser				
lfd. Nummer:	<b>162</b>	Fläche: in m <sup>2</sup>	<b>0</b>	Länge in m:	<b>0</b>
Bestandestyp:	<b>0201 Kleinstwaldfläche ("Feldgehölz"), Gebüsch oder Baumgruppe unter 1000m<sup>2</sup></b>				
Charakteristik:	wie 121				
	Bearbeiter: Erwin Hauser				
lfd. Nummer:	<b>163</b>	Fläche: in m <sup>2</sup>	<b>0</b>	Länge in m:	<b>0</b>
Bestandestyp:	<b>0201 Kleinstwaldfläche ("Feldgehölz"), Gebüsch oder Baumgruppe unter 1000m<sup>2</sup></b>				
Charakteristik:	wie 121				
	Bearbeiter: Erwin Hauser				
lfd. Nummer:	<b>164</b>	Fläche: in m <sup>2</sup>	<b>0</b>	Länge in m:	<b>0</b>
Bestandestyp:	<b>0201 Kleinstwaldfläche ("Feldgehölz"), Gebüsch oder Baumgruppe unter 1000m<sup>2</sup></b>				
Charakteristik:	Feldgehölz aus v.a. Birke, weilers Bergahorn und Fichte; in der Strauchschicht finden sich Hasel und Fichte; es ist blockreich, im Unterwuchs ist die Drahtschmiele häufig				
	Bearbeiter: Erwin Hauser				
lfd. Nummer:	<b>165</b>	Fläche: in m <sup>2</sup>	<b>0</b>	Länge in m:	<b>0</b>
Bestandestyp:	<b>0201 Kleinstwaldfläche ("Feldgehölz"), Gebüsch oder Baumgruppe unter 1000m<sup>2</sup></b>				
Charakteristik:	wie 1229				
	Bearbeiter: Erwin Hauser				

lfd. Nummer:	<b>166</b>	Fläche: in m <sup>2</sup>	<b>0</b>	Länge in m:	<b>0</b>
Bestandestyp:	<b>0201 Kleinstwaldfläche ("Feldgehölz"), Gebüsch oder Baumgruppe unter 1000m<sup>2</sup></b>				
Charakteristik:	Sehr lockeres Feldgehölz aus jungen Fichten und Birken in der Rinderweide, Unterwuchs feuchtes Grünland				
	Bearbeiter: Erwin Hauser				
lfd. Nummer:	<b>167</b>	Fläche: in m <sup>2</sup>	<b>0</b>	Länge in m:	<b>0</b>
Bestandestyp:	<b>0201 Kleinstwaldfläche ("Feldgehölz"), Gebüsch oder Baumgruppe unter 1000m<sup>2</sup></b>				
Charakteristik:	Haselgebüsch mit zum Teil einzelnen durchgewachsenen Bergahorn und Eschen auf Blocksteinhaufen				
	Bearbeiter: Erwin Hauser				
lfd. Nummer:	<b>168</b>	Fläche: in m <sup>2</sup>	<b>0</b>	Länge in m:	<b>0</b>
Bestandestyp:	<b>0201 Kleinstwaldfläche ("Feldgehölz"), Gebüsch oder Baumgruppe unter 1000m<sup>2</sup></b>				
Charakteristik:	Baumgruppe (Fichte, Birke)				
	Bearbeiter: Erwin Hauser				
lfd. Nummer:	<b>169</b>	Fläche: in m <sup>2</sup>	<b>0</b>	Länge in m:	<b>0</b>
Bestandestyp:	<b>0201 Kleinstwaldfläche ("Feldgehölz"), Gebüsch oder Baumgruppe unter 1000m<sup>2</sup></b>				
Charakteristik:	Feldgehölz aus v.a. Birken, Espen, Bergahorn, Esche und Hasel, mit Lesesteinen				
	Bearbeiter: Erwin Hauser				
lfd. Nummer:	<b>172</b>	Fläche: in m <sup>2</sup>	<b>0</b>	Länge in m:	<b>0</b>
Bestandestyp:	<b>0201 Kleinstwaldfläche ("Feldgehölz"), Gebüsch oder Baumgruppe unter 1000m<sup>2</sup></b>				
Charakteristik:	Birkengehölz in Hausgarten				
	Bearbeiter: Erwin Hauser				
lfd. Nummer:	<b>174</b>	Fläche: in m <sup>2</sup>	<b>0</b>	Länge in m:	<b>0</b>
Bestandestyp:	<b>0201 Kleinstwaldfläche ("Feldgehölz"), Gebüsch oder Baumgruppe unter 1000m<sup>2</sup></b>				
Charakteristik:	Eschengruppe auf Böschung neben Hof				
	Bearbeiter: Erwin Hauser				
lfd. Nummer:	<b>177</b>	Fläche: in m <sup>2</sup>	<b>0</b>	Länge in m:	<b>0</b>
Bestandestyp:	<b>0201 Kleinstwaldfläche ("Feldgehölz"), Gebüsch oder Baumgruppe unter 1000m<sup>2</sup></b>				
Charakteristik:	Hohes Feldgehölz aus v.a. Espe				
	Bearbeiter: Erwin Hauser				
lfd. Nummer:	<b>178</b>	Fläche: in m <sup>2</sup>	<b>0</b>	Länge in m:	<b>0</b>
Bestandestyp:	<b>0201 Kleinstwaldfläche ("Feldgehölz"), Gebüsch oder Baumgruppe unter 1000m<sup>2</sup></b>				
Charakteristik:	Dichte Grauweidenpflanzung, ca. 7m hoch				
	Bearbeiter: Erwin Hauser				
lfd. Nummer:	<b>181</b>	Fläche: in m <sup>2</sup>	<b>0</b>	Länge in m:	<b>0</b>
Bestandestyp:	<b>0104 Laubwald/Laubholzforst</b>				
Charakteristik:	Dichter Eschendominierter Waldstreifen auf sehr steiler Nordböschung (5-7m hoch), weiters häufig Hasel und Traubenkirsche; Krautschicht z.T. grasig, teilweise spärlich krautig (v.a. Zaungiersch)				
	Bearbeiter: Erwin Hauser				
lfd. Nummer:	<b>182</b>	Fläche: in m <sup>2</sup>	<b>0</b>	Länge in m:	<b>0</b>
Bestandestyp:	<b>0201 Kleinstwaldfläche ("Feldgehölz"), Gebüsch oder Baumgruppe unter 1000m<sup>2</sup></b>				
Charakteristik:	Schwarzerlen-Feldgehölz (auch Weiden und Eschen) bei Teichen mit walddtypischer Krautschicht				
	Bearbeiter: Erwin Hauser				
lfd. Nummer:	<b>183</b>	Fläche: in m <sup>2</sup>	<b>0</b>	Länge in m:	<b>0</b>
Bestandestyp:	<b>0201 Kleinstwaldfläche ("Feldgehölz"), Gebüsch oder Baumgruppe unter 1000m<sup>2</sup></b>				
Charakteristik:	wie 182				
	Bearbeiter: Erwin Hauser				
lfd. Nummer:	<b>184</b>	Fläche: in m <sup>2</sup>	<b>0</b>	Länge in m:	<b>0</b>
Bestandestyp:	<b>0201 Kleinstwaldfläche ("Feldgehölz"), Gebüsch oder Baumgruppe unter 1000m<sup>2</sup></b>				
Charakteristik:	Birkengruppe auf Grünland				
	Bearbeiter: Erwin Hauser				

lfd. Nummer:	<b>185</b>	Fläche: in m <sup>2</sup>	<b>0</b>	Länge in m:	<b>0</b>
Bestandestyp:	<b>0103 Laub-Nadel-Mischwald/Laub-Nadelholz-Mischforst</b>				
Charakteristik:	Feldgehölz aus v.a. Birke (2/3) und Fichte (1/3), auch Espe, Strauchschicht aus v.a. denselben Gehölzarten, Krautschicht Seggenreich mit viel Waldschachtelhelm, am Ostrand ein sehr schmales Bächlein (nicht verzeichnet), das in die Teiche fließt				
	Bearbeiter: Erwin Hauser				
lfd. Nummer:	<b>187</b>	Fläche: in m <sup>2</sup>	<b>0</b>	Länge in m:	<b>0</b>
Bestandestyp:	<b>0201 Kleinstwaldfläche ("Feldgehölz"), Gebüsch oder Baumgruppe unter 1000m<sup>2</sup></b>				
Charakteristik:	Fichtenstangenholz				
	Bearbeiter: Erwin Hauser				
lfd. Nummer:	<b>188</b>	Fläche: in m <sup>2</sup>	<b>0</b>	Länge in m:	<b>0</b>
Bestandestyp:	<b>0201 Kleinstwaldfläche ("Feldgehölz"), Gebüsch oder Baumgruppe unter 1000m<sup>2</sup></b>				
Charakteristik:	Birken-Bergahorn-Feldgehölz auf steilem, blockigen Hang mit dichtem Unterwuchs aus Haselgebüsch und daher wenig Krautschicht				
	Bearbeiter: Erwin Hauser				
lfd. Nummer:	<b>189</b>	Fläche: in m <sup>2</sup>	<b>0</b>	Länge in m:	<b>0</b>
Bestandestyp:	<b>0201 Kleinstwaldfläche ("Feldgehölz"), Gebüsch oder Baumgruppe unter 1000m<sup>2</sup></b>				
Charakteristik:	Feldgehölz aus v.a. Fichte und Bergahorn, in der Strauchschicht Hasel und Birke; blockreich				
	Bearbeiter: Erwin Hauser				
lfd. Nummer:	<b>190</b>	Fläche: in m <sup>2</sup>	<b>0</b>	Länge in m:	<b>0</b>
Bestandestyp:	<b>0201 Kleinstwaldfläche ("Feldgehölz"), Gebüsch oder Baumgruppe unter 1000m<sup>2</sup></b>				
Charakteristik:	wie 191				
	Bearbeiter: Erwin Hauser				
lfd. Nummer:	<b>191</b>	Fläche: in m <sup>2</sup>	<b>0</b>	Länge in m:	<b>0</b>
Bestandestyp:	<b>0201 Kleinstwaldfläche ("Feldgehölz"), Gebüsch oder Baumgruppe unter 1000m<sup>2</sup></b>				
Charakteristik:	Feldgehölz, reich an Bergahorn, Strauchschicht reich an Hasel				
	Bearbeiter: Erwin Hauser				
lfd. Nummer:	<b>192</b>	Fläche: in m <sup>2</sup>	<b>0</b>	Länge in m:	<b>0</b>
Bestandestyp:	<b>0201 Kleinstwaldfläche ("Feldgehölz"), Gebüsch oder Baumgruppe unter 1000m<sup>2</sup></b>				
Charakteristik:	Haselgebüsch auf Lesesteinen mit Überhältern aus Esche				
	Bearbeiter: Erwin Hauser				
lfd. Nummer:	<b>193</b>	Fläche: in m <sup>2</sup>	<b>0</b>	Länge in m:	<b>0</b>
Bestandestyp:	<b>0201 Kleinstwaldfläche ("Feldgehölz"), Gebüsch oder Baumgruppe unter 1000m<sup>2</sup></b>				
Charakteristik:	wie 191				
	Bearbeiter: Erwin Hauser				
lfd. Nummer:	<b>194</b>	Fläche: in m <sup>2</sup>	<b>0</b>	Länge in m:	<b>0</b>
Bestandestyp:	<b>0201 Kleinstwaldfläche ("Feldgehölz"), Gebüsch oder Baumgruppe unter 1000m<sup>2</sup></b>				
Charakteristik:	Dichtes Strauchwerk aus Hasel auf Lesesteinen; steile Böschung				
	Bearbeiter: Erwin Hauser				
lfd. Nummer:	<b>195</b>	Fläche: in m <sup>2</sup>	<b>0</b>	Länge in m:	<b>0</b>
Bestandestyp:	<b>0201 Kleinstwaldfläche ("Feldgehölz"), Gebüsch oder Baumgruppe unter 1000m<sup>2</sup></b>				
Charakteristik:	Dichtes Strauchwerk aus Hasel auf Lesesteinen, linear; steile Böschung				
	Bearbeiter: Erwin Hauser				
lfd. Nummer:	<b>196</b>	Fläche: in m <sup>2</sup>	<b>0</b>	Länge in m:	<b>0</b>
Bestandestyp:	<b>0201 Kleinstwaldfläche ("Feldgehölz"), Gebüsch oder Baumgruppe unter 1000m<sup>2</sup></b>				
Charakteristik:	fast reiner, älterer Espenbestand, in der lichten Strauchschicht v.a. Hasel, einige angepflanzte Jungfichten; Boden steinreich, dichter Heidelbeerbewuchs.				
	Bearbeiter: Erwin Hauser				

lfd. Nummer:	<b>205</b>	Fläche: in m <sup>2</sup>	<b>0</b>	Länge in m:	<b>0</b>
Bestandestyp:	<b>0201 Kleinstwaldfläche ("Feldgehölz"), Gebüsch oder Baumgruppe unter 1000m<sup>2</sup></b>				
Charakteristik:	wie 131				
Bearbeiter: Erwin Hauser					
lfd. Nummer:	<b>206</b>	Fläche: in m <sup>2</sup>	<b>0</b>	Länge in m:	<b>0</b>
Bestandestyp:	<b>0201 Kleinstwaldfläche ("Feldgehölz"), Gebüsch oder Baumgruppe unter 1000m<sup>2</sup></b>				
Charakteristik:	wie 131				
Bearbeiter: Erwin Hauser					
lfd. Nummer:	<b>207</b>	Fläche: in m <sup>2</sup>	<b>0</b>	Länge in m:	<b>0</b>
Bestandestyp:	<b>0201 Kleinstwaldfläche ("Feldgehölz"), Gebüsch oder Baumgruppe unter 1000m<sup>2</sup></b>				
Charakteristik:	wie 131				
Bearbeiter: Erwin Hauser					
lfd. Nummer:	<b>208</b>	Fläche: in m <sup>2</sup>	<b>0</b>	Länge in m:	<b>0</b>
Bestandestyp:	<b>0201 Kleinstwaldfläche ("Feldgehölz"), Gebüsch oder Baumgruppe unter 1000m<sup>2</sup></b>				
Charakteristik:	Laubbaumgruppe				
Bearbeiter: Erwin Hauser					
lfd. Nummer:	<b>209</b>	Fläche: in m <sup>2</sup>	<b>0</b>	Länge in m:	<b>0</b>
Bestandestyp:	<b>0201 Kleinstwaldfläche ("Feldgehölz"), Gebüsch oder Baumgruppe unter 1000m<sup>2</sup></b>				
Charakteristik:	Laubbaumgruppe				
Bearbeiter: Erwin Hauser					
lfd. Nummer:	<b>210</b>	Fläche: in m <sup>2</sup>	<b>0</b>	Länge in m:	<b>0</b>
Bestandestyp:	<b>0201 Kleinstwaldfläche ("Feldgehölz"), Gebüsch oder Baumgruppe unter 1000m<sup>2</sup></b>				
Charakteristik:	Birken und Haselgebüsch auf Blocksteinen				
Bearbeiter: Erwin Hauser					
lfd. Nummer:	<b>211</b>	Fläche: in m <sup>2</sup>	<b>0</b>	Länge in m:	<b>0</b>
Bestandestyp:	<b>0201 Kleinstwaldfläche ("Feldgehölz"), Gebüsch oder Baumgruppe unter 1000m<sup>2</sup></b>				
Charakteristik:	Breite Lesesteinzeile mit Laubbäumen (v.a. Hängebirke)				
Bearbeiter: Erwin Hauser					
lfd. Nummer:	<b>212</b>	Fläche: in m <sup>2</sup>	<b>0</b>	Länge in m:	<b>0</b>
Bestandestyp:	<b>0201 Kleinstwaldfläche ("Feldgehölz"), Gebüsch oder Baumgruppe unter 1000m<sup>2</sup></b>				
Charakteristik:	Breite Lesesteinzeile mit Laubbäumen (v.a. Hängebirke)				
Bearbeiter: Erwin Hauser					
lfd. Nummer:	<b>213</b>	Fläche: in m <sup>2</sup>	<b>0</b>	Länge in m:	<b>0</b>
Bestandestyp:	<b>0201 Kleinstwaldfläche ("Feldgehölz"), Gebüsch oder Baumgruppe unter 1000m<sup>2</sup></b>				
Charakteristik:	Breite Lesesteinzeile mit Laubbäumen (v.a. Hängebirke)				
Bearbeiter: Erwin Hauser					
lfd. Nummer:	<b>214</b>	Fläche: in m <sup>2</sup>	<b>0</b>	Länge in m:	<b>0</b>
Bestandestyp:	<b>0201 Kleinstwaldfläche ("Feldgehölz"), Gebüsch oder Baumgruppe unter 1000m<sup>2</sup></b>				
Charakteristik:	Breite Lesesteinzeile mit Laubbäumen (v.a. Hängebirke)				
Bearbeiter: Erwin Hauser					
lfd. Nummer:	<b>215</b>	Fläche: in m <sup>2</sup>	<b>0</b>	Länge in m:	<b>0</b>
Bestandestyp:	<b>0201 Kleinstwaldfläche ("Feldgehölz"), Gebüsch oder Baumgruppe unter 1000m<sup>2</sup></b>				
Charakteristik:	Baumhecke (Birken, Schwarzerlen, Traubenkirschen) mit sehr gering ausgebildeter Strauchschicht und fast fehlender Krautschicht (Weidevieh); auf steiler Böschung, ca. 2-3m hoch, NO-exponiert				
Bearbeiter: Erwin Hauser					



lfd. Nummer:	<b>216</b>	Fläche: in m <sup>2</sup>	<b>0</b>	Länge in m:	<b>0</b>
Bestandestyp:	<b>0201 Kleinstwaldfläche ("Feldgehölz"), Gebüsch oder Baumgruppe unter 1000m<sup>2</sup></b>				
Charakteristik:	Feldgehölz auf 5-7m hoher, sehr steiler Böschung (ostexponiert) aus v.a. Stieleiche, Hängebirke, weiters Espe, Vogelkirsche, Traubenkirsche; wegen Verbiss vom Weidevieh ist kaum eine Strauch- und Krautschicht ausgebildet				
	Bearbeiter: Erwin Hauser				
lfd. Nummer:	<b>217</b>	Fläche: in m <sup>2</sup>	<b>0</b>	Länge in m:	<b>0</b>
Bestandestyp:	<b>0201 Kleinstwaldfläche ("Feldgehölz"), Gebüsch oder Baumgruppe unter 1000m<sup>2</sup></b>				
Charakteristik:	Fichten und div. Laubbaumarten				
	Bearbeiter: Erwin Hauser				
lfd. Nummer:	<b>218</b>	Fläche: in m <sup>2</sup>	<b>0</b>	Länge in m:	<b>0</b>
Bestandestyp:	<b>0201 Kleinstwaldfläche ("Feldgehölz"), Gebüsch oder Baumgruppe unter 1000m<sup>2</sup></b>				
Charakteristik:	Älterer, dichter Fichtenbestand				
	Bearbeiter: Erwin Hauser				
lfd. Nummer:	<b>220</b>	Fläche: in m <sup>2</sup>	<b>0</b>	Länge in m:	<b>0</b>
Bestandestyp:	<b>0201 Kleinstwaldfläche ("Feldgehölz"), Gebüsch oder Baumgruppe unter 1000m<sup>2</sup></b>				
Charakteristik:	Gruppe von drei Ebereschen und wenig Haselgebüsch auf Grünland				
	Bearbeiter: Erwin Hauser				
lfd. Nummer:	<b>221</b>	Fläche: in m <sup>2</sup>	<b>0</b>	Länge in m:	<b>0</b>
Bestandestyp:	<b>0203 Heckenzug</b>				
Charakteristik:	Dichte Jungbaumhecke (Esche) auf Lesesteinzeile				
	Bearbeiter: Erwin Hauser				
lfd. Nummer:	<b>222</b>	Fläche: in m <sup>2</sup>	<b>0</b>	Länge in m:	<b>0</b>
Bestandestyp:	<b>0201 Kleinstwaldfläche ("Feldgehölz"), Gebüsch oder Baumgruppe unter 1000m<sup>2</sup></b>				
Charakteristik:					
	Bearbeiter: Erwin Hauser				
lfd. Nummer:	<b>223</b>	Fläche: in m <sup>2</sup>	<b>0</b>	Länge in m:	<b>0</b>
Bestandestyp:	<b>0201 Kleinstwaldfläche ("Feldgehölz"), Gebüsch oder Baumgruppe unter 1000m<sup>2</sup></b>				
Charakteristik:	Haselgebüsch auf Blockhaufen				
	Bearbeiter: Erwin Hauser				
lfd. Nummer:	<b>225</b>	Fläche: in m <sup>2</sup>	<b>0</b>	Länge in m:	<b>0</b>
Bestandestyp:	<b>0102 Nadelwald/Nadelholzforst</b>				
Charakteristik:					
	Bearbeiter: Erwin Hauser				
lfd. Nummer:	<b>227</b>	Fläche: in m <sup>2</sup>	<b>0</b>	Länge in m:	<b>0</b>
Bestandestyp:	<b>0103 Laub-Nadel-Mischwald/Laub-Nadelholz-Mischforst</b>				
Charakteristik:	Feldgehölz auf Böschung (Lärche, Esche, Hasel; Unterwuchs oft Waldgeißbart)				
	Bearbeiter: Erwin Hauser				
lfd. Nummer:	<b>228</b>	Fläche: in m <sup>2</sup>	<b>0</b>	Länge in m:	<b>0</b>
Bestandestyp:	<b>0103 Laub-Nadel-Mischwald/Laub-Nadelholz-Mischforst</b>				
Charakteristik:	Alter Rotbuchen-Fichten-Mischbestand auf steiler westexpon. Böschung, häufig auch Rotföhre; gute Buchenverjüngung, Strauchschicht spärlich (v.a. Buche), Krautschicht spärlich (grasreich)				
	Bearbeiter: Erwin Hauser				
lfd. Nummer:	<b>229</b>	Fläche: in m <sup>2</sup>	<b>0</b>	Länge in m:	<b>0</b>
Bestandestyp:	<b>0102 Nadelwald/Nadelholzforst</b>				
Charakteristik:					
	Bearbeiter: Erwin Hauser				

lfd. Nummer:	<b>230</b>	Fläche: in m <sup>2</sup>	<b>0</b>	Länge in m:	<b>0</b>
Bestandestyp:	<b>0104 Laubwald/Laubholzforst</b>				
Charakteristik:	Feldgehölz am Bachufer (Feldaist) aus v.a. Schwarzerle, in der eher schütterten Strauchschicht v.a. Hasel, Krautschicht seggenreich, in Lichtungen reichlich Himbeere und Weißer Germer				
	Bearbeiter: Erwin Hauser				
lfd. Nummer:	<b>232</b>	Fläche: in m <sup>2</sup>	<b>0</b>	Länge in m:	<b>0</b>
Bestandestyp:	<b>0103 Laub-Nadel-Mischwald/Laub-Nadelholz-Mischforst</b>				
Charakteristik:	Mischwald, an den Bächen reich an Schwarzerle und Bruchweiden, sonst v.a. Birken und Fichten				
	Bearbeiter: Erwin Hauser				
lfd. Nummer:	<b>234</b>	Fläche: in m <sup>2</sup>	<b>0</b>	Länge in m:	<b>0</b>
Bestandestyp:	<b>0202 Uferbegleitgehölz</b>				
Charakteristik:	Ufergehölz aus v.a. Schwarzerle, Birke, div. Weidenarten; Krautschicht seggenreich, viel Waldschachtelhalm				
	Bearbeiter: Erwin Hauser				
lfd. Nummer:	<b>235</b>	Fläche: in m <sup>2</sup>	<b>0</b>	Länge in m:	<b>0</b>
Bestandestyp:	<b>0202 Uferbegleitgehölz</b>				
Charakteristik:	wie 234				
	Bearbeiter: Erwin Hauser				
lfd. Nummer:	<b>236</b>	Fläche: in m <sup>2</sup>	<b>0</b>	Länge in m:	<b>0</b>
Bestandestyp:	<b>0202 Uferbegleitgehölz</b>				
Charakteristik:	rechtsseitiges Ufergehölz auf steiler Böschung zum Mühlbachast, v.a. Bergahorn, Hasel und Schwarzerle, Krautschicht schütter und waldtypisch				
	Bearbeiter: Erwin Hauser				
lfd. Nummer:	<b>237</b>	Fläche: in m <sup>2</sup>	<b>0</b>	Länge in m:	<b>0</b>
Bestandestyp:	<b>0201 Kleinstwaldfläche ("Feldgehölz"), Gebüsch oder Baumgruppe unter 1000m<sup>2</sup></b>				
Charakteristik:	Feldgehölz aus v.a. Bergahornbäumen mit dichter Strauchschicht aus v.a. Hasel; viele Blocksteine und nur gering ausgebildete Krautschicht				
	Bearbeiter: Erwin Hauser				
lfd. Nummer:	<b>238</b>	Fläche: in m <sup>2</sup>	<b>0</b>	Länge in m:	<b>0</b>
Bestandestyp:	<b>0202 Uferbegleitgehölz</b>				
Charakteristik:	Ufergehölz aus einzelstehenden Schwarzerlen auf Wiese				
	Bearbeiter: Erwin Hauser				
lfd. Nummer:	<b>239</b>	Fläche: in m <sup>2</sup>	<b>0</b>	Länge in m:	<b>0</b>
Bestandestyp:	<b>0202 Uferbegleitgehölz</b>				
Charakteristik:	Birken-Espen-Fichten-Gehölz, darin Kleingartenanlage mit Kleinen Teichen				
	Bearbeiter: Erwin Hauser				
lfd. Nummer:	<b>240</b>	Fläche: in m <sup>2</sup>	<b>0</b>	Länge in m:	<b>0</b>
Bestandestyp:	<b>0202 Uferbegleitgehölz</b>				
Charakteristik:	Grauerlen-dominiertes, geschlossenes Ufergehölz (beidseitig), weiters Bruchweide und andere Laubbaumarten vorkommend				
	Bearbeiter: Erwin Hauser				
lfd. Nummer:	<b>242</b>	Fläche: in m <sup>2</sup>	<b>0</b>	Länge in m:	<b>0</b>
Bestandestyp:	<b>0201 Kleinstwaldfläche ("Feldgehölz"), Gebüsch oder Baumgruppe unter 1000m<sup>2</sup></b>				
Charakteristik:	Feldgehölz aus Espen und Weiden				
	Bearbeiter: Erwin Hauser				
lfd. Nummer:	<b>244</b>	Fläche: in m <sup>2</sup>	<b>0</b>	Länge in m:	<b>0</b>
Bestandestyp:	<b>0202 Uferbegleitgehölz</b>				
Charakteristik:	Lockerer Birkenbestand am Bach; Krautschicht dominiert von Drahtschmiele, lokal auch Waldsimse; Jungfichten in der ganzen Fläche angesetzt (30cm hoch)				
	Bearbeiter: Erwin Hauser				

lfd. Nummer:	<b>246</b>	Fläche: in m <sup>2</sup>	<b>0</b>	Länge in m:	<b>0</b>
Bestandestyp:	<b>0202 Uferbegleitgehölz</b>				
Charakteristik:	Schwarzerlendominiertes, auf jedem Ufer einreihiges Ufergehölz, oft seggenreich, randlich oft Brennesselflur, z.T. Weißer Germer und Waldsimse				
	Bearbeiter: Erwin Hauser				
lfd. Nummer:	<b>249</b>	Fläche: in m <sup>2</sup>	<b>0</b>	Länge in m:	<b>0</b>
Bestandestyp:	<b>0202 Uferbegleitgehölz</b>				
Charakteristik:	Eschen-Bergahorn-Ufergehölz, auch Traubenkirsche, tw. auf Böschung; Krautschicht waldartig.				
	Bearbeiter: Erwin Hauser				
lfd. Nummer:	<b>251</b>	Fläche: in m <sup>2</sup>	<b>0</b>	Länge in m:	<b>0</b>
Bestandestyp:	<b>0203 Heckenzug</b>				
Charakteristik:	Baumhecke auf Lesesteinzeile, v.a. Espe und Hasel, auch Fichte und Hängebirke				
	Bearbeiter: Erwin Hauser				
lfd. Nummer:	<b>252</b>	Fläche: in m <sup>2</sup>	<b>0</b>	Länge in m:	<b>0</b>
Bestandestyp:	<b>0203 Heckenzug</b>				
Charakteristik:	Baumhecke aus Birke, Esche und Hasel				
	Bearbeiter: Erwin Hauser				
lfd. Nummer:	<b>253</b>	Fläche: in m <sup>2</sup>	<b>0</b>	Länge in m:	<b>0</b>
Bestandestyp:	<b>0203 Heckenzug</b>				
Charakteristik:	Haselhecke auf Lesesteinzeile, im Norden mit Überhälter (Birke, Bergahorn)				
	Bearbeiter: Erwin Hauser				
lfd. Nummer:	<b>255</b>	Fläche: in m <sup>2</sup>	<b>0</b>	Länge in m:	<b>0</b>
Bestandestyp:	<b>0203 Heckenzug</b>				
Charakteristik:	Bergahorn-Birken-Eschen-Baumhecke auf Blöcken mit Haselsträuchern in der Strauchschicht				
	Bearbeiter: Erwin Hauser				
lfd. Nummer:	<b>256</b>	Fläche: in m <sup>2</sup>	<b>0</b>	Länge in m:	<b>0</b>
Bestandestyp:	<b>0203 Heckenzug</b>				
Charakteristik:	Baumhecke auf Lesesteinzeile (Laubgehölze; Hasel-dominiert mit Überhälter aus v.a. Bergahorn, weiters Hängebirke und Espe)				
	Bearbeiter: Erwin Hauser				
lfd. Nummer:	<b>257</b>	Fläche: in m <sup>2</sup>	<b>0</b>	Länge in m:	<b>0</b>
Bestandestyp:	<b>0203 Heckenzug</b>				
Charakteristik:	wie 258				
	Bearbeiter: Erwin Hauser				
lfd. Nummer:	<b>258</b>	Fläche: in m <sup>2</sup>	<b>0</b>	Länge in m:	<b>0</b>
Bestandestyp:	<b>0203 Heckenzug</b>				
Charakteristik:	Dichte Haselhecke auf Lesesteinzeile, wenige Überhälter (Bergahorn, Espe)				
	Bearbeiter: Erwin Hauser				
lfd. Nummer:	<b>259</b>	Fläche: in m <sup>2</sup>	<b>0</b>	Länge in m:	<b>0</b>
Bestandestyp:	<b>0203 Heckenzug</b>				
Charakteristik:					
	Bearbeiter: Erwin Hauser				
lfd. Nummer:	<b>260</b>	Fläche: in m <sup>2</sup>	<b>0</b>	Länge in m:	<b>0</b>
Bestandestyp:	<b>0203 Heckenzug</b>				
Charakteristik:	wie 258				
	Bearbeiter: Erwin Hauser				
lfd. Nummer:	<b>261</b>	Fläche: in m <sup>2</sup>	<b>0</b>	Länge in m:	<b>0</b>
Bestandestyp:	<b>0203 Heckenzug</b>				
Charakteristik:	Dichte mehrreihige Haselhecke auf Lesesteinzeile				
	Bearbeiter: Erwin Hauser				

lfd. Nummer:	<b>262</b>	Fläche: in m <sup>2</sup>	<b>0</b>	Länge in m:	<b>0</b>
Bestandestyp:	<b>0203 Heckenzug</b>				
Charakteristik:	Haseldominierte, durch Überhälter (Birke, Bergahorn) stufig aufgebaute Hecke auf Lesesteinzeile				
	Bearbeiter: Erwin Hauser				
lfd. Nummer:	<b>263</b>	Fläche: in m <sup>2</sup>	<b>0</b>	Länge in m:	<b>0</b>
Bestandestyp:	<b>0206 Baumreihe, Allee</b>				
Charakteristik:	Baumreihen aus Birke				
	Bearbeiter: Erwin Hauser				
lfd. Nummer:	<b>265</b>	Fläche: in m <sup>2</sup>	<b>0</b>	Länge in m:	<b>0</b>
Bestandestyp:	<b>0203 Heckenzug</b>				
Charakteristik:	Strauchhecke aus Hasel und Bergahorn auf Lesesteinzeile				
	Bearbeiter: Erwin Hauser				
lfd. Nummer:	<b>266</b>	Fläche: in m <sup>2</sup>	<b>0</b>	Länge in m:	<b>0</b>
Bestandestyp:	<b>0203 Heckenzug</b>				
Charakteristik:					
	Bearbeiter: Erwin Hauser				
lfd. Nummer:	<b>268</b>	Fläche: in m <sup>2</sup>	<b>0</b>	Länge in m:	<b>0</b>
Bestandestyp:	<b>0203 Heckenzug</b>				
Charakteristik:	Lesesteinzeile mit dichter Haselhecke und wenigen Überhältern aus Bergahorn				
	Bearbeiter: Erwin Hauser				
lfd. Nummer:	<b>269</b>	Fläche: in m <sup>2</sup>	<b>0</b>	Länge in m:	<b>0</b>
Bestandestyp:	<b>0203 Heckenzug</b>				
Charakteristik:	Haselhecke auf Steinblöcken mit reichlich Überhältern (Bergahorn, Esche, etc.)				
	Bearbeiter: Erwin Hauser				
lfd. Nummer:	<b>270</b>	Fläche: in m <sup>2</sup>	<b>0</b>	Länge in m:	<b>0</b>
Bestandestyp:	<b>0203 Heckenzug</b>				
Charakteristik:	Lesesteinzeile mit dichter Haselhecke und wenigen Überhältern aus Bergahorn				
	Bearbeiter: Erwin Hauser				
lfd. Nummer:	<b>272</b>	Fläche: in m <sup>2</sup>	<b>0</b>	Länge in m:	<b>0</b>
Bestandestyp:	<b>0203 Heckenzug</b>				
Charakteristik:	Dichte Baumhecke aus div. Laubgehölzen (Birke, Espe, Salweide, Hasel etc.) auf steiler Böschung				
	Bearbeiter: Erwin Hauser				
lfd. Nummer:	<b>273</b>	Fläche: in m <sup>2</sup>	<b>0</b>	Länge in m:	<b>0</b>
Bestandestyp:	<b>0203 Heckenzug</b>				
Charakteristik:	Dichte Baumhecke aus Birken und Rotföhren auf steiler Böschung				
	Bearbeiter: Erwin Hauser				
lfd. Nummer:	<b>274</b>	Fläche: in m <sup>2</sup>	<b>0</b>	Länge in m:	<b>0</b>
Bestandestyp:	<b>0103 Laub-Nadel-Mischwald/Laub-Nadelholz-Mischforst</b>				
Charakteristik:	Mischwald auf Böschung mit hohem Laubholzanteil (Hängebirke, Espe, Grauerle, Rotföhre; selten Vogelkirsche und Stieleiche)				
	Bearbeiter: Erwin Hauser				
lfd. Nummer:	<b>275</b>	Fläche: in m <sup>2</sup>	<b>0</b>	Länge in m:	<b>0</b>
Bestandestyp:	<b>0203 Heckenzug</b>				
Charakteristik:	Espen-Baumhecke mit dichter Haselstrauchschicht auf Böschung (nordexponiert)				
	Bearbeiter: Erwin Hauser				
lfd. Nummer:	<b>276</b>	Fläche: in m <sup>2</sup>	<b>0</b>	Länge in m:	<b>0</b>
Bestandestyp:	<b>0203 Heckenzug</b>				
Charakteristik:	Jüngerer Aufwuchs aus Hasel und Birken, mit reichlich Gestrüpp aus Brombeere und Rose				
	Bearbeiter: Erwin Hauser				

lfd. Nummer:	<b>277</b>	Fläche: in m <sup>2</sup>	<b>0</b>	Länge in m:	<b>0</b>
Bestandestyp:	<b>0104 Laubwald/Laubholzforst</b>				
Charakteristik:	Baumbestand auf höherer Böschung (Hängebirke, Espe, Hasel, Bergahorn; einzeln: Fichte, Schwarzerle)				
	Bearbeiter: Erwin Hauser				
lfd. Nummer:	<b>278</b>	Fläche: in m <sup>2</sup>	<b>0</b>	Länge in m:	<b>0</b>
Bestandestyp:	<b>0104 Laubwald/Laubholzforst</b>				
Charakteristik:	Laubholz auf steiler Böschung (Bäume; v.a. Bergahorn und Traubenkirsche, auch Birken, Schwarzerle und Espe; Strauchschicht: v.a. Hasel); Krautschicht meist spärlich, zum Teil aber reichlich Waldgeißbart				
	Bearbeiter: Erwin Hauser				
lfd. Nummer:	<b>279</b>	Fläche: in m <sup>2</sup>	<b>0</b>	Länge in m:	<b>0</b>
Bestandestyp:	<b>0203 Heckenzug</b>				
Charakteristik:	Dichte Hecke aus Laubgehölzen				
	Bearbeiter: Erwin Hauser				
lfd. Nummer:	<b>280</b>	Fläche: in m <sup>2</sup>	<b>0</b>	Länge in m:	<b>0</b>
Bestandestyp:	<b>0203 Heckenzug</b>				
Charakteristik:	Breite Haselhecke mit Überhältern (v.a. Esche) auf Steinblöcken				
	Bearbeiter: Erwin Hauser				
lfd. Nummer:	<b>281</b>	Fläche: in m <sup>2</sup>	<b>0</b>	Länge in m:	<b>0</b>
Bestandestyp:	<b>0203 Heckenzug</b>				
Charakteristik:	Eschen-Bergahorn-dominierte Baumhecke, stufig, etwa 2-reihig, auf Lesesteinzeile				
	Bearbeiter: Erwin Hauser				
lfd. Nummer:	<b>282</b>	Fläche: in m <sup>2</sup>	<b>0</b>	Länge in m:	<b>0</b>
Bestandestyp:	<b>0203 Heckenzug</b>				
Charakteristik:	wie 281				
	Bearbeiter: Erwin Hauser				
lfd. Nummer:	<b>283</b>	Fläche: in m <sup>2</sup>	<b>0</b>	Länge in m:	<b>0</b>
Bestandestyp:	<b>0203 Heckenzug</b>				
Charakteristik:	Dichte Haselhecke auf Lesesteinzeile, mit Überhälter (Fichte, Birke, Rotföhre)				
	Bearbeiter: Erwin Hauser				
lfd. Nummer:	<b>284</b>	Fläche: in m <sup>2</sup>	<b>0</b>	Länge in m:	<b>0</b>
Bestandestyp:	<b>0203 Heckenzug</b>				
Charakteristik:	Bergahorn-dominierte Baumhecke auf Lesesteinzeile; wenige Sträucher (v.a. Hasel), daher wirkt die Hecke an der Basis lückig; Unterwuchs dicht aus Gräsern und Himbeeren				
	Bearbeiter: Erwin Hauser				
lfd. Nummer:	<b>285</b>	Fläche: in m <sup>2</sup>	<b>0</b>	Länge in m:	<b>0</b>
Bestandestyp:	<b>0203 Heckenzug</b>				
Charakteristik:	Dichter Haselbestand auf Blocksteinhalde				
	Bearbeiter: Erwin Hauser				
lfd. Nummer:	<b>288</b>	Fläche: in m <sup>2</sup>	<b>0</b>	Länge in m:	<b>0</b>
Bestandestyp:	<b>0203 Heckenzug</b>				
Charakteristik:	Dichter Haselbestand auf Blocksteinhalde, im Nordarm Schwarzerle häufig				
	Bearbeiter: Erwin Hauser				
lfd. Nummer:	<b>289</b>	Fläche: in m <sup>2</sup>	<b>0</b>	Länge in m:	<b>0</b>
Bestandestyp:	<b>0203 Heckenzug</b>				
Charakteristik:	Von zwei Hecken gesäumter Weg, ähnlich 454 (siehe dort)				
	Bearbeiter: Erwin Hauser				
lfd. Nummer:	<b>295</b>	Fläche: in m <sup>2</sup>	<b>0</b>	Länge in m:	<b>0</b>
Bestandestyp:	<b>0203 Heckenzug</b>				
Charakteristik:	Mehreihige Laubbaumhecke (v.a. Birken), z.T. auf Lesesteinzeile				
	Bearbeiter: Erwin Hauser				

lfd. Nummer:	<b>297</b>	Fläche: in m <sup>2</sup>	<b>0</b>	Länge in m:	<b>0</b>
Bestandestyp:	<b>0203 Heckenzug</b>				
Charakteristik:	Mehrreihige Laubbaumhecke (v.a. Espe, weiters Eberesche, Birke, selten Rotbuche) auf Lesesteinzeile, Strauchschicht als Aufwuchs der angegebenen Baumarten				
	Bearbeiter: Erwin Hauser				
lfd. Nummer:	<b>300</b>	Fläche: in m <sup>2</sup>	<b>0</b>	Länge in m:	<b>0</b>
Bestandestyp:	<b>0203 Heckenzug</b>				
Charakteristik:	Dichte Baumhecke auf Lesesteinzeile, Unterwuchs Sträucher oder krautig (z.B. Adlerfarn); artenreiche Laubholzkombination, v.a. Espe, Birke, Hasel, auch Eiche, Esche, Eberesche, Salweide etc.				
	Bearbeiter: Erwin Hauser				
lfd. Nummer:	<b>301</b>	Fläche: in m <sup>2</sup>	<b>0</b>	Länge in m:	<b>0</b>
Bestandestyp:	<b>0203 Heckenzug</b>				
Charakteristik:	wie 300				
	Bearbeiter: Erwin Hauser				
lfd. Nummer:	<b>303</b>	Fläche: in m <sup>2</sup>	<b>0</b>	Länge in m:	<b>0</b>
Bestandestyp:	<b>0203 Heckenzug</b>				
Charakteristik:	Zwei- bis mehrrihige, geschlossene Baumhecke aus v.a. Espe, weiters Birke und andere Laubbaumarten				
	Bearbeiter: Erwin Hauser				
lfd. Nummer:	<b>304</b>	Fläche: in m <sup>2</sup>	<b>0</b>	Länge in m:	<b>0</b>
Bestandestyp:	<b>0203 Heckenzug</b>				
Charakteristik:	Wie Nr. 877, nur zu 90% verbuscht				
	Bearbeiter: Erwin Hauser				
lfd. Nummer:	<b>305</b>	Fläche: in m <sup>2</sup>	<b>0</b>	Länge in m:	<b>0</b>
Bestandestyp:	<b>0203 Heckenzug</b>				
Charakteristik:	Dichte Haseldominierte Hecke auf mit Farnen und z.T. Brennnesseln verwachsener Lesesteinzeile; andere Laubhölzer wie Eberesche, Espe und Traubenkirsche sind eingestreut				
	Bearbeiter: Erwin Hauser				
lfd. Nummer:	<b>306</b>	Fläche: in m <sup>2</sup>	<b>0</b>	Länge in m:	<b>0</b>
Bestandestyp:	<b>0203 Heckenzug</b>				
Charakteristik:	Laubbaumhecke auf natürlicher Böschung: hohe Birken, Espengebüsch und etwas Wiesenbrachefläche; im Unterwuchs häufig Heidelbeere				
	Bearbeiter: Erwin Hauser				
lfd. Nummer:	<b>307</b>	Fläche: in m <sup>2</sup>	<b>0</b>	Länge in m:	<b>0</b>
Bestandestyp:	<b>0203 Heckenzug</b>				
Charakteristik:	Geschlossene Baumhecke aus Birken				
	Bearbeiter: Erwin Hauser				
lfd. Nummer:	<b>308</b>	Fläche: in m <sup>2</sup>	<b>0</b>	Länge in m:	<b>0</b>
Bestandestyp:	<b>0203 Heckenzug</b>				
Charakteristik:	Mehrrihige, dichte Haselhecke auf Blocksteinen, teilweise reich an Überhältern (Espe, Birke, Bergahorn etc.), sehr schütterere Krautschicht				
	Bearbeiter: Erwin Hauser				
lfd. Nummer:	<b>309</b>	Fläche: in m <sup>2</sup>	<b>0</b>	Länge in m:	<b>0</b>
Bestandestyp:	<b>0203 Heckenzug</b>				
Charakteristik:	wie 308				
	Bearbeiter: Erwin Hauser				
lfd. Nummer:	<b>310</b>	Fläche: in m <sup>2</sup>	<b>0</b>	Länge in m:	<b>0</b>
Bestandestyp:	<b>0102 Nadelwald/Nadelholzforst</b>				
Charakteristik:	Lärchendominiertes Feldgehölz ohne Strauch und fast fehlender Krautschicht				
	Bearbeiter: Erwin Hauser				

lfd. Nummer:	<b>311</b>	Fläche: in m <sup>2</sup>	<b>0</b>	Länge in m:	<b>0</b>
Bestandestyp:	<b>0203 Heckenzug</b>				
Charakteristik:	Mehrreihige Baumhecke auf niedriger Böschung, v.a. Birke und Bergahorn (weilers: Espe, Eberesche) und dichter Strauchschicht aus Hasel, Krautschicht kaum ausgebildet				
	Bearbeiter: Erwin Hauser				
lfd. Nummer:	<b>312</b>	Fläche: in m <sup>2</sup>	<b>0</b>	Länge in m:	<b>0</b>
Bestandestyp:	<b>0203 Heckenzug</b>				
Charakteristik:	Mehrreihige Baumhecke auf zwei Lesesteinreihen, die dicht mit v.a. Heidelbeere bewachsen sind. V.a. Birke, Eberesche, Espe.				
	Bearbeiter: Erwin Hauser				
lfd. Nummer:	<b>313</b>	Fläche: in m <sup>2</sup>	<b>0</b>	Länge in m:	<b>0</b>
Bestandestyp:	<b>0203 Heckenzug</b>				
Charakteristik:	Baumhecke (Birke, Rotföhre, Espe) auf niedriger Geländestufe; Unterwuchs aus Himbeere und Brennessel				
	Bearbeiter: Erwin Hauser				
lfd. Nummer:	<b>314</b>	Fläche: in m <sup>2</sup>	<b>0</b>	Länge in m:	<b>0</b>
Bestandestyp:	<b>0203 Heckenzug</b>				
Charakteristik:	Feldgehölz aus Laubbäumen (v.a. Birke und Bergahorn) und gut entwickelter Strauchschicht; tw. große Lesesteinhaufen				
	Bearbeiter: Erwin Hauser				
lfd. Nummer:	<b>315</b>	Fläche: in m <sup>2</sup>	<b>0</b>	Länge in m:	<b>0</b>
Bestandestyp:	<b>0203 Heckenzug</b>				
Charakteristik:	Haseldominierte Strauchhecke auf hoher Lesesteinschichtung				
	Bearbeiter: Erwin Hauser				
lfd. Nummer:	<b>316</b>	Fläche: in m <sup>2</sup>	<b>0</b>	Länge in m:	<b>0</b>
Bestandestyp:	<b>0203 Heckenzug</b>				
Charakteristik:	geschlossene Haselhecke mit jungen Laubbäumen (Eberesche, Bergahorn, Esche etc.) auf Lesesteinzeile				
	Bearbeiter: Erwin Hauser				
lfd. Nummer:	<b>318</b>	Fläche: in m <sup>2</sup>	<b>0</b>	Länge in m:	<b>0</b>
Bestandestyp:	<b>0203 Heckenzug</b>				
Charakteristik:	Junger linearer Birkenaufwuchs, dicht				
	Bearbeiter: Erwin Hauser				
lfd. Nummer:	<b>319</b>	Fläche: in m <sup>2</sup>	<b>0</b>	Länge in m:	<b>0</b>
Bestandestyp:	<b>0203 Heckenzug</b>				
Charakteristik:	Dichte Haselhecke auf Lesesteinzeile, selten mit Überhältern (Birke, Bergahorn)				
	Bearbeiter: Erwin Hauser				
lfd. Nummer:	<b>320</b>	Fläche: in m <sup>2</sup>	<b>0</b>	Länge in m:	<b>0</b>
Bestandestyp:	<b>0203 Heckenzug</b>				
Charakteristik:	Artenreiche Baumhecke (Birke, Espe, Eberesche v.a.) auf Lesesteinzeile mit dichter Strauchschicht aus Hasel				
	Bearbeiter: Erwin Hauser				
lfd. Nummer:	<b>321</b>	Fläche: in m <sup>2</sup>	<b>0</b>	Länge in m:	<b>0</b>
Bestandestyp:	<b>0203 Heckenzug</b>				
Charakteristik:	wie 319				
	Bearbeiter: Erwin Hauser				
lfd. Nummer:	<b>324</b>	Fläche: in m <sup>2</sup>	<b>0</b>	Länge in m:	<b>0</b>
Bestandestyp:	<b>0203 Heckenzug</b>				
Charakteristik:	längliches Feldgehölz aus v.a. Fichten, Strauchschicht v.a. Hasel, am Südrand Lesesteinzeile mit Hasel, Salweide etc.				
	Bearbeiter: Erwin Hauser				

lfd. Nummer:	<b>326</b>	Fläche: in m <sup>2</sup>	<b>0</b>	Länge in m:	<b>0</b>
Bestandestyp:	<b>0102 Nadelwald/Nadelholzforst</b>				
Charakteristik:	Zwei Lesesteinzeilen neben Weg mit Bestockung von v.a. Haseln und Überhältern aus v.a. Rotföhre und Fichte				
	Bearbeiter: Erwin Hauser				
lfd. Nummer:	<b>334</b>	Fläche: in m <sup>2</sup>	<b>0</b>	Länge in m:	<b>0</b>
Bestandestyp:	<b>0203 Heckenzug</b>				
Charakteristik:	Lückige Baumhecke (Birke, Fichte) auf hoher Lesesteinzeile und südexponierter Böschung; teilweise Espengebüsch und an lichten Stellen von Drahtschmiele überwachsen				
	Bearbeiter: Erwin Hauser				
lfd. Nummer:	<b>335</b>	Fläche: in m <sup>2</sup>	<b>0</b>	Länge in m:	<b>0</b>
Bestandestyp:	<b>0203 Heckenzug</b>				
Charakteristik:	Haselhecke auf Lesesteinen				
	Bearbeiter: Erwin Hauser				
lfd. Nummer:	<b>337</b>	Fläche: in m <sup>2</sup>	<b>0</b>	Länge in m:	<b>0</b>
Bestandestyp:	<b>0203 Heckenzug</b>				
Charakteristik:	Dichte Haselhecke mit häufigen Überhältern aus v.a. Bergahorn; auf Lesesteinzeile				
	Bearbeiter: Erwin Hauser				
lfd. Nummer:	<b>338</b>	Fläche: in m <sup>2</sup>	<b>0</b>	Länge in m:	<b>0</b>
Bestandestyp:	<b>0203 Heckenzug</b>				
Charakteristik:	Dichte Haselhecke auf Lesesteinzeile				
	Bearbeiter: Erwin Hauser				
lfd. Nummer:	<b>339</b>	Fläche: in m <sup>2</sup>	<b>0</b>	Länge in m:	<b>0</b>
Bestandestyp:	<b>0203 Heckenzug</b>				
Charakteristik:	Niedrige Böschung, mit div. Laubbäumen und Rotföhren aufgeforstet (ca. 3m hoch)				
	Bearbeiter: Erwin Hauser				
lfd. Nummer:	<b>340</b>	Fläche: in m <sup>2</sup>	<b>0</b>	Länge in m:	<b>0</b>
Bestandestyp:	<b>0204 Streuobstbestand (Streuobstwiese/-weide, Obstbaumreihen)</b>				
Charakteristik:					
	Bearbeiter: Erwin Hauser				
lfd. Nummer:	<b>341</b>	Fläche: in m <sup>2</sup>	<b>0</b>	Länge in m:	<b>0</b>
Bestandestyp:	<b>0204 Streuobstbestand (Streuobstwiese/-weide, Obstbaumreihen)</b>				
Charakteristik:					
	Bearbeiter: Erwin Hauser				
lfd. Nummer:	<b>342</b>	Fläche: in m <sup>2</sup>	<b>0</b>	Länge in m:	<b>0</b>
Bestandestyp:	<b>0204 Streuobstbestand (Streuobstwiese/-weide, Obstbaumreihen)</b>				
Charakteristik:					
	Bearbeiter: Erwin Hauser				
lfd. Nummer:	<b>343</b>	Fläche: in m <sup>2</sup>	<b>0</b>	Länge in m:	<b>0</b>
Bestandestyp:	<b>0204 Streuobstbestand (Streuobstwiese/-weide, Obstbaumreihen)</b>				
Charakteristik:					
	Bearbeiter: Erwin Hauser				
lfd. Nummer:	<b>344</b>	Fläche: in m <sup>2</sup>	<b>0</b>	Länge in m:	<b>0</b>
Bestandestyp:	<b>0204 Streuobstbestand (Streuobstwiese/-weide, Obstbaumreihen)</b>				
Charakteristik:					
	Bearbeiter: Erwin Hauser				
lfd. Nummer:	<b>345</b>	Fläche: in m <sup>2</sup>	<b>0</b>	Länge in m:	<b>0</b>
Bestandestyp:	<b>0204 Streuobstbestand (Streuobstwiese/-weide, Obstbaumreihen)</b>				
Charakteristik:					
	Bearbeiter: Erwin Hauser				



lfd. Nummer:	<b>346</b>	Fläche: in m <sup>2</sup>	<b>0</b>	Länge in m:	<b>0</b>
Bestandestyp:	<b>0204 Streuobstbestand (Streuobstwiese/-weide, Obstbaumreihen)</b>				
Charakteristik:	Bearbeiter: Erwin Hauser				
lfd. Nummer:	<b>347</b>	Fläche: in m <sup>2</sup>	<b>0</b>	Länge in m:	<b>0</b>
Bestandestyp:	<b>0204 Streuobstbestand (Streuobstwiese/-weide, Obstbaumreihen)</b>				
Charakteristik:	Bearbeiter: Erwin Hauser				
lfd. Nummer:	<b>348</b>	Fläche: in m <sup>2</sup>	<b>0</b>	Länge in m:	<b>0</b>
Bestandestyp:	<b>0204 Streuobstbestand (Streuobstwiese/-weide, Obstbaumreihen)</b>				
Charakteristik:	Bearbeiter: Erwin Hauser				
lfd. Nummer:	<b>349</b>	Fläche: in m <sup>2</sup>	<b>0</b>	Länge in m:	<b>0</b>
Bestandestyp:	<b>0204 Streuobstbestand (Streuobstwiese/-weide, Obstbaumreihen)</b>				
Charakteristik:	Bearbeiter: Erwin Hauser				
lfd. Nummer:	<b>350</b>	Fläche: in m <sup>2</sup>	<b>0</b>	Länge in m:	<b>0</b>
Bestandestyp:	<b>0204 Streuobstbestand (Streuobstwiese/-weide, Obstbaumreihen)</b>				
Charakteristik:	Bearbeiter: Erwin Hauser				
lfd. Nummer:	<b>351</b>	Fläche: in m <sup>2</sup>	<b>0</b>	Länge in m:	<b>0</b>
Bestandestyp:	<b>0204 Streuobstbestand (Streuobstwiese/-weide, Obstbaumreihen)</b>				
Charakteristik:	Bearbeiter: Erwin Hauser				
lfd. Nummer:	<b>352</b>	Fläche: in m <sup>2</sup>	<b>0</b>	Länge in m:	<b>0</b>
Bestandestyp:	<b>0204 Streuobstbestand (Streuobstwiese/-weide, Obstbaumreihen)</b>				
Charakteristik:	Bearbeiter: Erwin Hauser				
lfd. Nummer:	<b>353</b>	Fläche: in m <sup>2</sup>	<b>0</b>	Länge in m:	<b>0</b>
Bestandestyp:	<b>0204 Streuobstbestand (Streuobstwiese/-weide, Obstbaumreihen)</b>				
Charakteristik:	Bearbeiter: Erwin Hauser				
lfd. Nummer:	<b>354</b>	Fläche: in m <sup>2</sup>	<b>0</b>	Länge in m:	<b>0</b>
Bestandestyp:	<b>0204 Streuobstbestand (Streuobstwiese/-weide, Obstbaumreihen)</b>				
Charakteristik:	Bearbeiter: Erwin Hauser				
lfd. Nummer:	<b>355</b>	Fläche: in m <sup>2</sup>	<b>0</b>	Länge in m:	<b>0</b>
Bestandestyp:	<b>0204 Streuobstbestand (Streuobstwiese/-weide, Obstbaumreihen)</b>				
Charakteristik:	Bearbeiter: Erwin Hauser				
lfd. Nummer:	<b>356</b>	Fläche: in m <sup>2</sup>	<b>0</b>	Länge in m:	<b>0</b>
Bestandestyp:	<b>0204 Streuobstbestand (Streuobstwiese/-weide, Obstbaumreihen)</b>				
Charakteristik:	Bearbeiter: Erwin Hauser				
lfd. Nummer:	<b>357</b>	Fläche: in m <sup>2</sup>	<b>0</b>	Länge in m:	<b>0</b>
Bestandestyp:	<b>0204 Streuobstbestand (Streuobstwiese/-weide, Obstbaumreihen)</b>				
Charakteristik:	Bearbeiter: Erwin Hauser				

lfd. Nummer:	<b>358</b>	Fläche: in m <sup>2</sup>	<b>0</b>	Länge in m:	<b>0</b>
Bestandestyp:	<b>0204 Streuobstbestand (Streuobstwiese/-weide, Obstbaumreihen)</b>				
Charakteristik:	Bearbeiter: Erwin Hauser				
lfd. Nummer:	<b>359</b>	Fläche: in m <sup>2</sup>	<b>0</b>	Länge in m:	<b>0</b>
Bestandestyp:	<b>0204 Streuobstbestand (Streuobstwiese/-weide, Obstbaumreihen)</b>				
Charakteristik:	Bearbeiter: Erwin Hauser				
lfd. Nummer:	<b>360</b>	Fläche: in m <sup>2</sup>	<b>0</b>	Länge in m:	<b>0</b>
Bestandestyp:	<b>0204 Streuobstbestand (Streuobstwiese/-weide, Obstbaumreihen)</b>				
Charakteristik:	Rinderweide mit Obstbäumen auf steilerem Hang Bearbeiter: Erwin Hauser				
lfd. Nummer:	<b>361</b>	Fläche: in m <sup>2</sup>	<b>0</b>	Länge in m:	<b>0</b>
Bestandestyp:	<b>0204 Streuobstbestand (Streuobstwiese/-weide, Obstbaumreihen)</b>				
Charakteristik:	Bearbeiter: Erwin Hauser				
lfd. Nummer:	<b>362</b>	Fläche: in m <sup>2</sup>	<b>0</b>	Länge in m:	<b>0</b>
Bestandestyp:	<b>0201 Kleinstwaldfläche ("Feldgehölz"), Gebüsch oder Baumgruppe unter 1000m<sup>2</sup></b>				
Charakteristik:	Zum Haus gehöriges Gehölz (Fichte, Birken, Bergahorn) Bearbeiter: Erwin Hauser				
lfd. Nummer:	<b>363</b>	Fläche: in m <sup>2</sup>	<b>0</b>	Länge in m:	<b>0</b>
Bestandestyp:	<b>0204 Streuobstbestand (Streuobstwiese/-weide, Obstbaumreihen)</b>				
Charakteristik:	Bearbeiter: Erwin Hauser				
lfd. Nummer:	<b>364</b>	Fläche: in m <sup>2</sup>	<b>0</b>	Länge in m:	<b>0</b>
Bestandestyp:	<b>0204 Streuobstbestand (Streuobstwiese/-weide, Obstbaumreihen)</b>				
Charakteristik:	Bearbeiter: Erwin Hauser				
lfd. Nummer:	<b>365</b>	Fläche: in m <sup>2</sup>	<b>0</b>	Länge in m:	<b>0</b>
Bestandestyp:	<b>0204 Streuobstbestand (Streuobstwiese/-weide, Obstbaumreihen)</b>				
Charakteristik:	Bearbeiter: Erwin Hauser				
lfd. Nummer:	<b>366</b>	Fläche: in m <sup>2</sup>	<b>0</b>	Länge in m:	<b>0</b>
Bestandestyp:	<b>0204 Streuobstbestand (Streuobstwiese/-weide, Obstbaumreihen)</b>				
Charakteristik:	Bearbeiter: Erwin Hauser				
lfd. Nummer:	<b>367</b>	Fläche: in m <sup>2</sup>	<b>0</b>	Länge in m:	<b>0</b>
Bestandestyp:	<b>0204 Streuobstbestand (Streuobstwiese/-weide, Obstbaumreihen)</b>				
Charakteristik:	Bearbeiter: Erwin Hauser				
lfd. Nummer:	<b>369</b>	Fläche: in m <sup>2</sup>	<b>0</b>	Länge in m:	<b>0</b>
Bestandestyp:	<b>0204 Streuobstbestand (Streuobstwiese/-weide, Obstbaumreihen)</b>				
Charakteristik:	Bearbeiter: Erwin Hauser				
lfd. Nummer:	<b>370</b>	Fläche: in m <sup>2</sup>	<b>0</b>	Länge in m:	<b>0</b>
Bestandestyp:	<b>0204 Streuobstbestand (Streuobstwiese/-weide, Obstbaumreihen)</b>				
Charakteristik:	Bearbeiter: Erwin Hauser				

lfd. Nummer:	<b>371</b>	Fläche: in m <sup>2</sup>	<b>0</b>	Länge in m:	<b>0</b>
Bestandestyp:	<b>0204 Streuobstbestand (Streuobstwiese/-weide, Obstbaumreihen)</b>				
Charakteristik:	Bearbeiter: Erwin Hauser				
lfd. Nummer:	<b>372</b>	Fläche: in m <sup>2</sup>	<b>0</b>	Länge in m:	<b>0</b>
Bestandestyp:	<b>0204 Streuobstbestand (Streuobstwiese/-weide, Obstbaumreihen)</b>				
Charakteristik:	Bearbeiter: Erwin Hauser				
lfd. Nummer:	<b>373</b>	Fläche: in m <sup>2</sup>	<b>0</b>	Länge in m:	<b>0</b>
Bestandestyp:	<b>0204 Streuobstbestand (Streuobstwiese/-weide, Obstbaumreihen)</b>				
Charakteristik:	Bearbeiter: Erwin Hauser				
lfd. Nummer:	<b>375</b>	Fläche: in m <sup>2</sup>	<b>0</b>	Länge in m:	<b>0</b>
Bestandestyp:	<b>0204 Streuobstbestand (Streuobstwiese/-weide, Obstbaumreihen)</b>				
Charakteristik:	Bearbeiter: Erwin Hauser				
lfd. Nummer:	<b>376</b>	Fläche: in m <sup>2</sup>	<b>0</b>	Länge in m:	<b>0</b>
Bestandestyp:	<b>0204 Streuobstbestand (Streuobstwiese/-weide, Obstbaumreihen)</b>				
Charakteristik:	Bearbeiter: Erwin Hauser				
lfd. Nummer:	<b>377</b>	Fläche: in m <sup>2</sup>	<b>0</b>	Länge in m:	<b>0</b>
Bestandestyp:	<b>0204 Streuobstbestand (Streuobstwiese/-weide, Obstbaumreihen)</b>				
Charakteristik:	Bearbeiter: Erwin Hauser				
lfd. Nummer:	<b>378</b>	Fläche: in m <sup>2</sup>	<b>0</b>	Länge in m:	<b>0</b>
Bestandestyp:	<b>0204 Streuobstbestand (Streuobstwiese/-weide, Obstbaumreihen)</b>				
Charakteristik:	Bearbeiter: Erwin Hauser				
lfd. Nummer:	<b>379</b>	Fläche: in m <sup>2</sup>	<b>0</b>	Länge in m:	<b>0</b>
Bestandestyp:	<b>0401 Stehendes Gewässer</b>				
Charakteristik:	Naturnahe, eingezäunter Zierteich (Schwimmendes Laichkraut, Wasserhahnenfuß) mit schmalem Ufersaum (Schnabelsegge, Flatterbinse, Mädesüß)				
	Bearbeiter: Erwin Hauser				
lfd. Nummer:	<b>380</b>	Fläche: in m <sup>2</sup>	<b>0</b>	Länge in m:	<b>0</b>
Bestandestyp:	<b>0401 Stehendes Gewässer</b>				
Charakteristik:	Großer Fischteich ohne Makrophyten; Ufer an einer Stelle mit schmalem Rohrkolbensaum, am Ufer einzelne Laubbäume (v.a. Birken), ansonsten von gemähtem Rasen umgeben				
	Bearbeiter: Erwin Hauser				
lfd. Nummer:	<b>381</b>	Fläche: in m <sup>2</sup>	<b>0</b>	Länge in m:	<b>0</b>
Bestandestyp:	<b>0401 Stehendes Gewässer</b>				
Charakteristik:	Fisch-/Zierteich bei Einzelhaus				
	Bearbeiter: Erwin Hauser				
lfd. Nummer:	<b>382</b>	Fläche: in m <sup>2</sup>	<b>0</b>	Länge in m:	<b>0</b>
Bestandestyp:	<b>0401 Stehendes Gewässer</b>				
Charakteristik:	Fisch-/Zierteich bei Einzelhaus				
	Bearbeiter: Erwin Hauser				

lfd. Nummer:	<b>383</b>	Fläche: in m <sup>2</sup>	<b>0</b>	Länge in m:	<b>0</b>
Bestandestyp:	<b>0401 Stehendes Gewässer</b>				
Charakteristik:	Zwei Teiche. Großer Teich im Nordwesten: Fischteich, im Wesentlichen ohne Vegetation, Ränder steil aber nicht sichtbar hart verbaut. Kleiner Teich im Südosten: in der Fläche zum Großteil verwachsen mit Teichschachtelhalm, Schwimmendem Laichkraut ( <i>P. natans</i> ) sowie Kleinem Laichkraut ( <i>Potamogeton berchtoldii</i> -Gruppe), randlich Sumpfdotterblume und Röhrichtlinie, nur wenige kleine Fische; naturnah.				
	Bearbeiter: Erwin Hauser				
lfd. Nummer:	<b>384</b>	Fläche: in m <sup>2</sup>	<b>0</b>	Länge in m:	<b>0</b>
Bestandestyp:	<b>0401 Stehendes Gewässer</b>				
Charakteristik:	Zwei Fischteiche, zT. stärker mit Röhricht bewachsen, Wasserstand zur Zeit sehr niedrig				
	Bearbeiter: Erwin Hauser				
lfd. Nummer:	<b>385</b>	Fläche: in m <sup>2</sup>	<b>0</b>	Länge in m:	<b>0</b>
Bestandestyp:	<b>0401 Stehendes Gewässer</b>				
Charakteristik:	Runder, umzäunter Fischteich, Ufer etwas mit Mädesüß und Röhricht verwachsen, ohne Makrophyten, wenig naturnah				
	Bearbeiter: Erwin Hauser				
lfd. Nummer:	<b>386</b>	Fläche: in m <sup>2</sup>	<b>0</b>	Länge in m:	<b>0</b>
Bestandestyp:	<b>0401 Stehendes Gewässer</b>				
Charakteristik:	wie 385				
	Bearbeiter: Erwin Hauser				
lfd. Nummer:	<b>387</b>	Fläche: in m <sup>2</sup>	<b>0</b>	Länge in m:	<b>0</b>
Bestandestyp:	<b>0401 Stehendes Gewässer</b>				
Charakteristik:	wie 388				
	Bearbeiter: Erwin Hauser				
lfd. Nummer:	<b>388</b>	Fläche: in m <sup>2</sup>	<b>0</b>	Länge in m:	<b>0</b>
Bestandestyp:	<b>0401 Stehendes Gewässer</b>				
Charakteristik:	Fischteich ohne Makrophyten, randlich etwas schmales Röhricht und mit Einzelgehölzen (Schwarzerle, Birke), eher naturfern				
	Bearbeiter: Erwin Hauser				
lfd. Nummer:	<b>389</b>	Fläche: in m <sup>2</sup>	<b>0</b>	Länge in m:	<b>0</b>
Bestandestyp:	<b>0401 Stehendes Gewässer</b>				
Charakteristik:	Weiher mit auffallend türkis erscheinendem Wasser; wird zum Absetzen der Steinschlämme aus dem angrenzenden steinverarbeitendem Betrieb verwendet; ohne Vegetation				
	Bearbeiter: Erwin Hauser				
lfd. Nummer:	<b>390</b>	Fläche: in m <sup>2</sup>	<b>0</b>	Länge in m:	<b>0</b>
Bestandestyp:	<b>0401 Stehendes Gewässer</b>				
Charakteristik:	Intensiver Fischteich, mit älteren Fichten umgeben				
	Bearbeiter: Erwin Hauser				
lfd. Nummer:	<b>391</b>	Fläche: in m <sup>2</sup>	<b>0</b>	Länge in m:	<b>0</b>
Bestandestyp:	<b>0401 Stehendes Gewässer</b>				
Charakteristik:	wie 390				
	Bearbeiter: Erwin Hauser				
lfd. Nummer:	<b>392</b>	Fläche: in m <sup>2</sup>	<b>0</b>	Länge in m:	<b>0</b>
Bestandestyp:	<b>0401 Stehendes Gewässer</b>				
Charakteristik:	Intensive Fischzuchtanlage mit rechteckigen Teichen, Futterautomaten				
	Bearbeiter: Erwin Hauser				
lfd. Nummer:	<b>393</b>	Fläche: in m <sup>2</sup>	<b>0</b>	Länge in m:	<b>0</b>
Bestandestyp:	<b>0401 Stehendes Gewässer</b>				
Charakteristik:	künstlicher Teich ohne Makrophyten und ohne nennenswerte Ufervegetation, ca. die Hälfte des Ufers mit dichten Trittsiegeln von Kühen, kaum Ufergehölz (einzelne Schwarzerlen); durch das steile unbewachsene (aber unverbaute) Ufer eher naturfern				
	Bearbeiter: Erwin Hauser				

lfd. Nummer:	<b>394</b>	Fläche: in m <sup>2</sup>	<b>0</b>	Länge in m:	<b>0</b>
Bestandestyp:	<b>0401 Stehendes Gewässer</b>				
Charakteristik:	Zwei umzäunte, vegetationslose Fischteiche. Naturfern.				
	Bearbeiter: Erwin Hauser				
lfd. Nummer:	<b>395</b>	Fläche: in m <sup>2</sup>	<b>0</b>	Länge in m:	<b>0</b>
Bestandestyp:	<b>0401 Stehendes Gewässer</b>				
Charakteristik:	Zwei umzäunte, vegetationslose Fischteiche und Hütte. Naturfern.				
	Bearbeiter: Erwin Hauser				
lfd. Nummer:	<b>396</b>	Fläche: in m <sup>2</sup>	<b>0</b>	Länge in m:	<b>0</b>
Bestandestyp:	<b>0401 Stehendes Gewässer</b>				
Charakteristik:	Fischteich ohne Makrophyten und ohne Röhricht; rundherum gemäht				
	Bearbeiter: Erwin Hauser				
lfd. Nummer:	<b>397</b>	Fläche: in m <sup>2</sup>	<b>0</b>	Länge in m:	<b>0</b>
Bestandestyp:	<b>0401 Stehendes Gewässer</b>				
Charakteristik:	Runder Fischteich ohne nennenswerte Vegetation (nur am Ufer etwas Rohrkolben), Ufer kaum befestigt; eher naturfern				
	Bearbeiter: Erwin Hauser				
lfd. Nummer:	<b>398</b>	Fläche: in m <sup>2</sup>	<b>0</b>	Länge in m:	<b>0</b>
Bestandestyp:	<b>0401 Stehendes Gewässer</b>				
Charakteristik:	Fischteich auf Privatgrundstück, eher naturfern, aber keine hart verbauten Ufer, vegetationslos				
	Bearbeiter: Erwin Hauser				
lfd. Nummer:	<b>399</b>	Fläche: in m <sup>2</sup>	<b>0</b>	Länge in m:	<b>0</b>
Bestandestyp:	<b>0401 Stehendes Gewässer</b>				
Charakteristik:	Fischteich auf Privatgrundstück, eher naturfern, aber keine hart verbauten Ufer, vegetationslos				
	Bearbeiter: Erwin Hauser				
lfd. Nummer:	<b>400</b>	Fläche: in m <sup>2</sup>	<b>0</b>	Länge in m:	<b>0</b>
Bestandestyp:	<b>0401 Stehendes Gewässer</b>				
Charakteristik:	Schwimmteich (mit Fischen) als öffentliche Freizeitanlage; Ufer begrünt und mit Blockwurf, angrenzend Rasen, ohne Röhricht oder Makrophyten				
	Bearbeiter: Erwin Hauser				
lfd. Nummer:	<b>401</b>	Fläche: in m <sup>2</sup>	<b>0</b>	Länge in m:	<b>0</b>
Bestandestyp:	<b>0401 Stehendes Gewässer</b>				
Charakteristik:	Umzäunter Fischteich, mit Rasen umgeben, ohne Röhricht oder Makrophyten, naturfern				
	Bearbeiter: Erwin Hauser				
lfd. Nummer:	<b>402</b>	Fläche: in m <sup>2</sup>	<b>0</b>	Länge in m:	<b>0</b>
Bestandestyp:	<b>0401 Stehendes Gewässer</b>				
Charakteristik:	Eher naturnaher Teich im Grünland, fast ohne Ufergehölz				
	Bearbeiter: Erwin Hauser				
lfd. Nummer:	<b>403</b>	Fläche: in m <sup>2</sup>	<b>0</b>	Länge in m:	<b>0</b>
Bestandestyp:	<b>0602 Abbauflächen geogener Rohstoffe mit aktueller betrieblicher Nutzung</b>				
Charakteristik:	Granit-Abbau, nur randlich lockeres junges Laubgehölz auf Gesteinshalden				
	Bearbeiter: Erwin Hauser				
lfd. Nummer:	<b>404</b>	Fläche: in m <sup>2</sup>	<b>0</b>	Länge in m:	<b>0</b>
Bestandestyp:	<b>0201 Kleinstwaldfläche ("Feldgehölz"), Gebüsch oder Baumgruppe unter 1000m<sup>2</sup></b>				
Charakteristik:	Kleines Laubholz-Feldgehölz (reichlich Hängebirken)				
	Bearbeiter: Erwin Hauser				
lfd. Nummer:	<b>410</b>	Fläche: in m <sup>2</sup>	<b>0</b>	Länge in m:	<b>0</b>
Bestandestyp:	<b>0203 Heckenzug</b>				
Charakteristik:	Baumhecke (Birke, Salweide etc.) auf Lesesteinzeile, Unterwuchs eutrophiert (Brennnessel)				
	Bearbeiter: Erwin Hauser				

lfd. Nummer:	<b>415</b>	Fläche: in m <sup>2</sup>	<b>0</b>	Länge in m:	<b>0</b>
Bestandestyp:	<b>030802 Mesophile, "bunte" Fettwiese und die meisten Magerrasen, -weiden</b>				
Charakteristik:	Mesophile, krautreiche Wiese auf Südabhang zur Feldaist; meist nährstoffreicher, aber relativ trocken und oft mit Anklängen an magerere Verhältnisse (Rundbl. Glockenblume, Silberdistel, Arzneiquendel, Augentrost, lokal Tormentill, Heidenelke)				
	Bearbeiter: Erwin Hauser				
lfd. Nummer:	<b>416</b>	Fläche: in m <sup>2</sup>	<b>0</b>	Länge in m:	<b>0</b>
Bestandestyp:	<b>030302 Sukzessionsfläche des trockenen Extensivgrünlandes mit oder ohne jüngerem Gehölzaufwuchs</b>				
Charakteristik:	wie 417				
	Bearbeiter: Erwin Hauser				
lfd. Nummer:	<b>417</b>	Fläche: in m <sup>2</sup>	<b>0</b>	Länge in m:	<b>0</b>
Bestandestyp:	<b>030302 Sukzessionsfläche des trockenen Extensivgrünlandes mit oder ohne jüngerem Gehölzaufwuchs</b>				
Charakteristik:	ca. 2m hohe Böschung mit Brache; es dominiert Heidekraut ( <i>Calluna vulgaris</i> ) mit Magerzeigern wie Rundbl. Glockenblume, Heidenelke, Silberdistel ( <i>Carlina acaulis</i> )				
	Bearbeiter: Erwin Hauser				
lfd. Nummer:	<b>418</b>	Fläche: in m <sup>2</sup>	<b>0</b>	Länge in m:	<b>0</b>
Bestandestyp:	<b>030301 Sukzessionsfläche des feuchten und nassen Extensivgrünlandes mit oder ohne jüngerem Gehölzaufwuchs</b>				
Charakteristik:	Brache des wechsellackenen bis frischen Grünlandes; stellenweise dominantes Landreitgras, viel Quirldost, lokal Silberdistel, Rundbl. Glockenblume, Zypressenwolfsmilch; lokal flache Steinfindlinge in der Brache; noch fast unverbucht				
	Bearbeiter: Erwin Hauser				
lfd. Nummer:	<b>419</b>	Fläche: in m <sup>2</sup>	<b>0</b>	Länge in m:	<b>0</b>
Bestandestyp:	<b>0301 Moor</b>				
Charakteristik:	Seggen- und Binsen ( <i>Juncus</i> )-reiches Niedermoor mit reichlich Torfmoos, Waldschachtelhalme und Sumpfkatzdistel. Fieberklee (häufig), Tormentill (häufig), Sumpf-Herzblatt ( <i>Parnassia palustris</i> ), Sumpf-Weidenröschen ( <i>Epilobium palustre</i> ), Blutaue ( <i>Potentilla palustris</i> ). Kaum verbucht.				
	Bearbeiter: Erwin Hauser				
lfd. Nummer:	<b>420</b>	Fläche: in m <sup>2</sup>	<b>0</b>	Länge in m:	<b>0</b>
Bestandestyp:	<b>030302 Sukzessionsfläche des trockenen Extensivgrünlandes mit oder ohne jüngerem Gehölzaufwuchs</b>				
Charakteristik:	Brache einer Magerwiese auf OSO-exponierter Böschung, noch fast nicht verbucht (Heidekraut, Drahtschmiele, Heidenelke, Rundbl. Glockenblume, Zypressenwolfsmilch, Glatthafer etc.)				
	Bearbeiter: Erwin Hauser				
lfd. Nummer:	<b>421</b>	Fläche: in m <sup>2</sup>	<b>0</b>	Länge in m:	<b>0</b>
Bestandestyp:	<b>0102 Nadelwald/Nadelholzforst</b>				
Charakteristik:					
	Bearbeiter: Erwin Hauser				
lfd. Nummer:	<b>422</b>	Fläche: in m <sup>2</sup>	<b>0</b>	Länge in m:	<b>0</b>
Bestandestyp:	<b>0104 Laubwald/Laubholzforst</b>				
Charakteristik:	v.a. Hängebirke				
	Bearbeiter: Erwin Hauser				
lfd. Nummer:	<b>423</b>	Fläche: in m <sup>2</sup>	<b>0</b>	Länge in m:	<b>0</b>
Bestandestyp:	<b>0202 Uferbegleitgehölz</b>				
Charakteristik:	Grauerlenufergehölz mit Beimengung von Bruchweide an der Maltsch und zusätzlich Hängebirke und Espe auf der flächenmäßig geringeren steilen Böschung				
	Bearbeiter: Erwin Hauser				
lfd. Nummer:	<b>424</b>	Fläche: in m <sup>2</sup>	<b>0</b>	Länge in m:	<b>0</b>
Bestandestyp:	<b>0104 Laubwald/Laubholzforst</b>				
Charakteristik:	Laubwald auf Böschung (v.a. Hängebirke, Espe, Grauerle, Bergahorn, Rotföhre)				
	Bearbeiter: Erwin Hauser				

lfd. Nummer:	<b>425</b>	Fläche: in m <sup>2</sup>	<b>0</b>	Länge in m:	<b>0</b>
Bestandestyp:	<b>0307 Feuchtes und nasses Extensivgrünland</b>				
Charakteristik:	2 Flächen: feuchte bis nasse Mähwiese mit Herzblatt, Sumpfbaldrian, Fieberklee, Igel-Segge, Spitzblüten-Simse, Floh-Segge; teilweise Torfmoos				
	Bearbeiter: Erwin Hauser				
lfd. Nummer:	<b>426</b>	Fläche: in m <sup>2</sup>	<b>0</b>	Länge in m:	<b>0</b>
Bestandestyp:	<b>0307 Feuchtes und nasses Extensivgrünland</b>				
Charakteristik:	Mäßig nährstoffreiche, artenreiche (bunte) Wirtschaftswiese (Typ Wiesenfuchsschwanz-Gew.Löwenzahn-Ruchgras) auf bewegtem Bodenrelief. Sehr häufig Gr. Wiesenknopf, Verschiedenbl. Kratzdistel, Abbiß-Weichhaar-Pippau, lokal Spitzblütige Simse und Sumpfbaldrian; Calthion				
	Bearbeiter: Erwin Hauser				
lfd. Nummer:	<b>427</b>	Fläche: in m <sup>2</sup>	<b>0</b>	Länge in m:	<b>0</b>
Bestandestyp:	<b>030801 Trocken-, Halbtrockenrasen und Grusfluren einschließlich der bodensauren Halbtrockenrasen und (Silikat-)Grusfluren</b>				
Charakteristik:	Hangige, magere bis mäßig nährstoffreiche, trockene Wirtschaftswiese mit interessanter Waldrandsituation (Feldsimse, Arzneiquendel, sehr wenig Borstgras, Kl. Habichtskraut)				
	Bearbeiter: Erwin Hauser				
lfd. Nummer:	<b>428</b>	Fläche: in m <sup>2</sup>	<b>0</b>	Länge in m:	<b>0</b>
Bestandestyp:	<b>030802 Mesophile, "bunte" Fettwiese und die meisten Magerrasen, -weiden</b>				
Charakteristik:	Mäßig nährstoffreiche (bis nährstoffreiche) Wirtschaftswiese mit reichem Vorkommen der Gr. Wiesenknopfes; teil Calthion / Cynosurion; frischer Boden				
	Bearbeiter: Erwin Hauser				
lfd. Nummer:	<b>430</b>	Fläche: in m <sup>2</sup>	<b>0</b>	Länge in m:	<b>0</b>
Bestandestyp:	<b>0307 Feuchtes und nasses Extensivgrünland</b>				
Charakteristik:	Teil einer frischen (bis feuchten) Rinderweide mit häufigem Vorkommen des Bürstlings; mäßig nährstoffreich, eher artenarm.				
	Bearbeiter: Erwin Hauser				
lfd. Nummer:	<b>431</b>	Fläche: in m <sup>2</sup>	<b>0</b>	Länge in m:	<b>0</b>
Bestandestyp:	<b>0307 Feuchtes und nasses Extensivgrünland</b>				
Charakteristik:	Seggen- und lokal auch Bürstlingsreiche Feuchtwiese, tw. reich an Torfmoosen. Im Nordwesten ausgetrocknete, gelbverfärbte Grasnarbe (drainagiert?).				
	Bearbeiter: Erwin Hauser				
lfd. Nummer:	<b>432</b>	Fläche: in m <sup>2</sup>	<b>0</b>	Länge in m:	<b>0</b>
Bestandestyp:	<b>0104 Laubwald/Laubholzforst</b>				
Charakteristik:	Vorwaldstadium				
	Bearbeiter: Erwin Hauser				
lfd. Nummer:	<b>433</b>	Fläche: in m <sup>2</sup>	<b>0</b>	Länge in m:	<b>0</b>
Bestandestyp:	<b>0307 Feuchtes und nasses Extensivgrünland</b>				
Charakteristik:	Feuchte bis frische, bewirtschaftete, magere bis mäßig nährstoffreiche Wiese am Bach; reich an Waldsimse, Seggen, zT. auch an Bürstling				
	Bearbeiter: Erwin Hauser				
lfd. Nummer:	<b>434</b>	Fläche: in m <sup>2</sup>	<b>0</b>	Länge in m:	<b>0</b>
Bestandestyp:	<b>0104 Laubwald/Laubholzforst</b>				
Charakteristik:					
	Bearbeiter: Erwin Hauser				
lfd. Nummer:	<b>435</b>	Fläche: in m <sup>2</sup>	<b>0</b>	Länge in m:	<b>0</b>
Bestandestyp:	<b>0307 Feuchtes und nasses Extensivgrünland</b>				
Charakteristik:	Mäßig nährstoffreiche Feuchtwiese mit reichlich Verschiedenblättrige Kratzdistel (Cirsium heterophyllum), Tormentill; seggenreich; teilweise mager und dort mit Bürstling; bewirtschaftet				
	Bearbeiter: Erwin Hauser				

lfd. Nummer:	<b>436</b>	Fläche: in m <sup>2</sup>	<b>0</b>	Länge in m:	<b>0</b>
Bestandestyp:	<b>0307 Feuchtes und nasses Extensivgrünland</b>				
Charakteristik:	seggenreiche feuchte Magerwiese				
	Bearbeiter: Erwin Hauser				
lfd. Nummer:	<b>437</b>	Fläche: in m <sup>2</sup>	<b>0</b>	Länge in m:	<b>0</b>
Bestandestyp:	<b>0204 Streuobstbestand (Streuobstwiese/-weide, Obstbaumreihen)</b>				
Charakteristik:					
	Bearbeiter: Erwin Hauser				
lfd. Nummer:	<b>438</b>	Fläche: in m <sup>2</sup>	<b>0</b>	Länge in m:	<b>0</b>
Bestandestyp:	<b>0307 Feuchtes und nasses Extensivgrünland</b>				
Charakteristik:	Feuchte Rinderweide, reich an Waldsimse und Seggen, im Osten auch an Bürstling; mäßig nährstoffreich				
	Bearbeiter: Erwin Hauser				
lfd. Nummer:	<b>439</b>	Fläche: in m <sup>2</sup>	<b>0</b>	Länge in m:	<b>0</b>
Bestandestyp:	<b>0401 Stehendes Gewässer</b>				
Charakteristik:	Teich, eher naturfern				
	Bearbeiter: Erwin Hauser				
lfd. Nummer:	<b>440</b>	Fläche: in m <sup>2</sup>	<b>0</b>	Länge in m:	<b>0</b>
Bestandestyp:	<b>0104 Laubwald/Laubholzforst</b>				
Charakteristik:	Schlag mit v.a. Laubholzvorwald (Aufwuchs)				
	Bearbeiter: Erwin Hauser				
lfd. Nummer:	<b>441</b>	Fläche: in m <sup>2</sup>	<b>0</b>	Länge in m:	<b>0</b>
Bestandestyp:	<b>0401 Stehendes Gewässer</b>				
Charakteristik:	Fischteich, eher naturfern				
	Bearbeiter: Erwin Hauser				
lfd. Nummer:	<b>442</b>	Fläche: in m <sup>2</sup>	<b>0</b>	Länge in m:	<b>0</b>
Bestandestyp:	<b>0307 Feuchtes und nasses Extensivgrünland</b>				
Charakteristik:	Waldsimsenreiche, seggenreiche Feuchtwiese, mäßig nährstoffreich				
	Bearbeiter: Erwin Hauser				
lfd. Nummer:	<b>443</b>	Fläche: in m <sup>2</sup>	<b>0</b>	Länge in m:	<b>0</b>
Bestandestyp:	<b>0307 Feuchtes und nasses Extensivgrünland</b>				
Charakteristik:	Seggenreicher Feuchtwiesenstreifen, mäßig nährstoffreich bis mager				
	Bearbeiter: Erwin Hauser				
lfd. Nummer:	<b>444</b>	Fläche: in m <sup>2</sup>	<b>0</b>	Länge in m:	<b>0</b>
Bestandestyp:	<b>0307 Feuchtes und nasses Extensivgrünland</b>				
Charakteristik:	Moorwiese (bewirtschaftet); mit reichlich Torfmoos, Fieberklee, Blutauge und Kronlattich.				
	Bearbeiter: Erwin Hauser				
lfd. Nummer:	<b>445</b>	Fläche: in m <sup>2</sup>	<b>0</b>	Länge in m:	<b>0</b>
Bestandestyp:	<b>0307 Feuchtes und nasses Extensivgrünland</b>				
Charakteristik:	Frische Magerweidenböschung (viele Trittsiegel von Rindern), etwa 3 bis 4m hoch, mit Bürstlings-reicher Vegetation; Zwischen Böschung und Bach besteht ein Streifen, der von der Waldsimse dominiert ist				
	Bearbeiter: Erwin Hauser				
lfd. Nummer:	<b>446</b>	Fläche: in m <sup>2</sup>	<b>0</b>	Länge in m:	<b>0</b>
Bestandestyp:	<b>0104 Laubwald/Laubholzforst</b>				
Charakteristik:	Länglicher Laubwald aus v.a. Bergahorn, Birke und Espe mit spärlicher Strauchschicht aus Hasel und Fichte und fast fehlender Krautschicht (in Weide eingegliedert); am Nordrand eine Lesesteinzeile mit Weidezaun, hier häufiger Hasel				
	Bearbeiter: Erwin Hauser				



lfd. Nummer:	<b>447</b>	Fläche: in m <sup>2</sup>	<b>0</b>	Länge in m:	<b>0</b>
Bestandestyp:	<b>030802 Mesophile, "bunte" Fettwiese und die meisten Magerrasen, -weiden</b>				
Charakteristik:	Extensive krautreiche Weide (Rinder)				
	Bearbeiter: Erwin Hauser				
lfd. Nummer:	<b>448</b>	Fläche: in m <sup>2</sup>	<b>0</b>	Länge in m:	<b>0</b>
Bestandestyp:	<b>030802 Mesophile, "bunte" Fettwiese und die meisten Magerrasen, -weiden</b>				
Charakteristik:	Extensive krautreiche Wiese, Magerzeiger				
	Bearbeiter: Erwin Hauser				
lfd. Nummer:	<b>449</b>	Fläche: in m <sup>2</sup>	<b>0</b>	Länge in m:	<b>0</b>
Bestandestyp:	<b>0307 Feuchtes und nasses Extensivgrünland</b>				
Charakteristik:	Mäßig nährstoffreiche bis magere Weide von Schafen und Ziegen auf frischem Boden, teilweise Bürstling häufig; blockreich				
	Bearbeiter: Erwin Hauser				
lfd. Nummer:	<b>450</b>	Fläche: in m <sup>2</sup>	<b>0</b>	Länge in m:	<b>0</b>
Bestandestyp:	<b>030301 Sukzessionsfläche des feuchten und nassen Extensivgrünlandes mit oder ohne jüngerem Gehölzaufwuchs</b>				
Charakteristik:	Brachgefallener (höchstens zentral noch gemähter) Bürstlingsrasen auf frischem bis feuchtem Boden mit Sumpferzblatt und Heidekraut; an der Südostgrenze ist der Länge nach eine Lesesteinzeile mit niedrigen Sträuchern (Öhrchenweide, Espe) inkludiert, gegenüber an der Nordwestgrenze lockeres Gebüsch aus Öhrchenweide und Espe				
	Bearbeiter: Erwin Hauser				
lfd. Nummer:	<b>451</b>	Fläche: in m <sup>2</sup>	<b>0</b>	Länge in m:	<b>0</b>
Bestandestyp:	<b>0307 Feuchtes und nasses Extensivgrünland</b>				
Charakteristik:	Trockener bis nasser Bürstlingsrasen (fließender Übergang). Im Nordteil (Oberhang) trocken mit dominierendem Bürstling und Heidekraut (Calluna), ansonsten nass mit Moorcharakter (Torfmoos, Moosbeere, Sumpf-Herzblatt, Kronlattich, versch. Seggen, dazwischen Bürstling) und kleinen Wiesengerinnen; Brunnen in der Fläche vorhanden (Südteil); Teilweise verbuscht mit Öhrchenweide und Espe; randlich Fichte und Rotföhre; die Fläche wurde vor kurzem gemäht und ist bewirtschaftet; Am Nordrand eine höhere Lesesteinzeile mit Laubholzhecke (Bergahorn etc.)				
	Bearbeiter: Erwin Hauser				
lfd. Nummer:	<b>452</b>	Fläche: in m <sup>2</sup>	<b>0</b>	Länge in m:	<b>0</b>
Bestandestyp:	<b>030802 Mesophile, "bunte" Fettwiese und die meisten Magerrasen, -weiden</b>				
Charakteristik:	Frische, artenreiche, relativ magere bis mäßig nährstoffreiche Rinderweide; sehr häufig Augentrost, lokal Bürstling, lokal reich an Seggen				
	Bearbeiter: Erwin Hauser				
lfd. Nummer:	<b>453</b>	Fläche: in m <sup>2</sup>	<b>0</b>	Länge in m:	<b>0</b>
Bestandestyp:	<b>0104 Laubwald/Laubholzforst</b>				
Charakteristik:	wie 63				
	Bearbeiter: Erwin Hauser				
lfd. Nummer:	<b>454</b>	Fläche: in m <sup>2</sup>	<b>0</b>	Länge in m:	<b>0</b>
Bestandestyp:	<b>0203 Heckenzug</b>				
Charakteristik:	Stufige, dichte Strauch-/Jungbaumhecke (Eberesche, Hasel, Roter Holler, Birke, Espe etc.) auf zwei Lesesteinzeilen, dazwischen alter verwachsener Fahrweg				
	Bearbeiter: Erwin Hauser				
lfd. Nummer:	<b>455</b>	Fläche: in m <sup>2</sup>	<b>0</b>	Länge in m:	<b>0</b>
Bestandestyp:	<b>030802 Mesophile, "bunte" Fettwiese und die meisten Magerrasen, -weiden</b>				
Charakteristik:	Krautreiche, mäßig nährstoffreiche bis magere Weide; viel Augentrost				
	Bearbeiter: Erwin Hauser				
lfd. Nummer:	<b>456</b>	Fläche: in m <sup>2</sup>	<b>0</b>	Länge in m:	<b>0</b>
Bestandestyp:	<b>030802 Mesophile, "bunte" Fettwiese und die meisten Magerrasen, -weiden</b>				
Charakteristik:	Mäßig nährstoffreiche bis magere, frische Rinderweide mit Fichtenanflug (Jungbäume), teilweise reich an Seggen, tw. reich an Bürstling				
	Bearbeiter: Erwin Hauser				

lfd. Nummer:	<b>457</b>	Fläche: in m <sup>2</sup>	<b>0</b>	Länge in m:	<b>0</b>
Bestandestyp:	<b>030302 Sukzessionsfläche des trockenen Extensivgrünlandes mit oder ohne jüngerem Gehölzaufwuchs</b>				
Charakteristik:	Alte Weidefläche auf trockenen bis frischen, nährstoffarmen Böden. Häufig Bürstlingrasen, dazwischen Drahtschmiele und Heidelbeerbewuchs, sowie Heidekraut und div. Magerzeiger. Vorkommen größerer Steinblöcke in der Fläche. Vor allem der Südteil ist stark von der Verbuschung mit v.a. Hasel und Birke gefährdet, teilweise sind Rinder und (wenige) Pferde als Weidetiere aufgetrieben.				
	Bearbeiter: Erwin Hauser				
lfd. Nummer:	<b>458</b>	Fläche: in m <sup>2</sup>	<b>0</b>	Länge in m:	<b>0</b>
Bestandestyp:	<b>030801 Trocken-, Halbtrockenrasen und Grusfluren einschließlich der bodensauren Halbtrockenrasen und (Silikat-)Grusfluren</b>				
Charakteristik:	Trockene Magerwiese mit Bürstling				
	Bearbeiter: Erwin Hauser				
lfd. Nummer:	<b>459</b>	Fläche: in m <sup>2</sup>	<b>0</b>	Länge in m:	<b>0</b>
Bestandestyp:	<b>030802 Mesophile, "bunte" Fettwiese und die meisten Magerrasen, -weiden</b>				
Charakteristik:	Krautreiche Wiese mit Magerzeigern (Silberdistel etc.)				
	Bearbeiter: Erwin Hauser				
lfd. Nummer:	<b>460</b>	Fläche: in m <sup>2</sup>	<b>0</b>	Länge in m:	<b>0</b>
Bestandestyp:	<b>030802 Mesophile, "bunte" Fettwiese und die meisten Magerrasen, -weiden</b>				
Charakteristik:	Krautreich Blumenwiese auf steiler Westböschung				
	Bearbeiter: Erwin Hauser				
lfd. Nummer:	<b>461</b>	Fläche: in m <sup>2</sup>	<b>0</b>	Länge in m:	<b>0</b>
Bestandestyp:	<b>030801 Trocken-, Halbtrockenrasen und Grusfluren einschließlich der bodensauren Halbtrockenrasen und (Silikat-)Grusfluren</b>				
Charakteristik:	Westexponierte, steile, gemähte Wiesenböschung (Magerwiese) mit Rundbl. Glockenblume, Silberdistel, Arzneiquendel, Zittergras, Bürstling, Gew. Leimkraut, Heidenelke				
	Bearbeiter: Erwin Hauser				
lfd. Nummer:	<b>462</b>	Fläche: in m <sup>2</sup>	<b>0</b>	Länge in m:	<b>0</b>
Bestandestyp:	<b>030801 Trocken-, Halbtrockenrasen und Grusfluren einschließlich der bodensauren Halbtrockenrasen und (Silikat-)Grusfluren</b>				
Charakteristik:	wie 461				
	Bearbeiter: Erwin Hauser				
lfd. Nummer:	<b>463</b>	Fläche: in m <sup>2</sup>	<b>0</b>	Länge in m:	<b>0</b>
Bestandestyp:	<b>0401 Stehendes Gewässer</b>				
Charakteristik:	Wasserloses Teichbett, völlig von Gräsern (Schwaden) überwachsen				
	Bearbeiter: Erwin Hauser				
lfd. Nummer:	<b>464</b>	Fläche: in m <sup>2</sup>	<b>0</b>	Länge in m:	<b>0</b>
Bestandestyp:	<b>0307 Feuchtes und nasses Extensivgrünland</b>				
Charakteristik:	Feuchtes, mäßig nährstoffreiches Grünland (Wiese/Weide) mit reichlich Seggen, Tormentill, Schlangenknöterich und lokal Bürstling				
	Bearbeiter: Erwin Hauser				
lfd. Nummer:	<b>465</b>	Fläche: in m <sup>2</sup>	<b>0</b>	Länge in m:	<b>0</b>
Bestandestyp:	<b>0307 Feuchtes und nasses Extensivgrünland</b>				
Charakteristik:	Seggen- und Binsenreiche Feuchtwiese mit reichlich Gr. Wiesenknopf, zT noch ungemäht, aber nicht verbuscht; rel. nährstoffarm; Brunnen				
	Bearbeiter: Erwin Hauser				
lfd. Nummer:	<b>466</b>	Fläche: in m <sup>2</sup>	<b>0</b>	Länge in m:	<b>0</b>
Bestandestyp:	<b>0401 Stehendes Gewässer</b>				
Charakteristik:	Naturnahe Weiher mit randlichem Großseggenürtel; Fläche mit Schwimmendem Laichkraut bewachsen				
	Bearbeiter: Erwin Hauser				

lfd. Nummer:	<b>467</b>	Fläche: in m <sup>2</sup>	<b>0</b>	Länge in m:	<b>0</b>
Bestandestyp:	<b>0306 Neubewaldung/Aufforstung</b>				
Charakteristik:	Anpflanzung bis 3m Höhe aus 2/3 Nadelholz (Tanne, Lärche) und Rest Schwarzerle auf ehem. Grünland				
	Bearbeiter: Erwin Hauser				
lfd. Nummer:	<b>468</b>	Fläche: in m <sup>2</sup>	<b>0</b>	Länge in m:	<b>0</b>
Bestandestyp:	<b>030802 Mesophile, "bunte" Fettwiese und die meisten Magerrasen, -weiden</b>				
Charakteristik:	Artenreiche magere bis mäßig nährstoffreiche Wiese (bewirtschaftet), reichlich Augentrost und stellenweise Bürstling				
	Bearbeiter: Erwin Hauser				
lfd. Nummer:	<b>469</b>	Fläche: in m <sup>2</sup>	<b>0</b>	Länge in m:	<b>0</b>
Bestandestyp:	<b>0307 Feuchtes und nasses Extensivgrünland</b>				
Charakteristik:	Mäßig nährstoffreiches Grünland (zur Zeit frisch gemäht, offenbar aber auch beweidet), frisch bis feucht, lokal Bürstling und Seggen sowie etwas Teufelsabbiß				
	Bearbeiter: Erwin Hauser				
lfd. Nummer:	<b>470</b>	Fläche: in m <sup>2</sup>	<b>0</b>	Länge in m:	<b>0</b>
Bestandestyp:	<b>030802 Mesophile, "bunte" Fettwiese und die meisten Magerrasen, -weiden</b>				
Charakteristik:	Gemähte Wiese auf einer 4 bis 5m hohen, steilen Böschung (ostexponiert) auf frischem/wechselfeuchtem Boden. Artenreich und mager: Tormentill, Rundbl. Glockenblume, Teufelsabbiß, Arzneiquendel, Silberdistel, sehr lokal auch Bürstling				
	Bearbeiter: Erwin Hauser				
lfd. Nummer:	<b>471</b>	Fläche: in m <sup>2</sup>	<b>0</b>	Länge in m:	<b>0</b>
Bestandestyp:	<b>0204 Streuobstbestand (Streuobstwiese/-weide, Obstbaumreihen)</b>				
Charakteristik:					
	Bearbeiter: Erwin Hauser				
lfd. Nummer:	<b>472</b>	Fläche: in m <sup>2</sup>	<b>0</b>	Länge in m:	<b>0</b>
Bestandestyp:	<b>0204 Streuobstbestand (Streuobstwiese/-weide, Obstbaumreihen)</b>				
Charakteristik:					
	Bearbeiter: Erwin Hauser				
lfd. Nummer:	<b>473</b>	Fläche: in m <sup>2</sup>	<b>0</b>	Länge in m:	<b>0</b>
Bestandestyp:	<b>0204 Streuobstbestand (Streuobstwiese/-weide, Obstbaumreihen)</b>				
Charakteristik:					
	Bearbeiter: Erwin Hauser				
lfd. Nummer:	<b>474</b>	Fläche: in m <sup>2</sup>	<b>0</b>	Länge in m:	<b>0</b>
Bestandestyp:	<b>030301 Sukzessionsfläche des feuchten und nassen Extensivgrünlandes mit oder ohne jüngerem Gehölzaufwuchs</b>				
Charakteristik:	Alte Grünlandbrache (mäßig nährstoffreich bis lokal mager, feucht bis frisch) mit Vorwaldflächen (Fichte, Birke, Espe, Örtchenweide); Brachevegetation v.a. mit Drahtschmiele, Johanniskraut (cf. Geflecktes), Knaulgras, lokal Flatterbinse, seltener mit Magerzeigern wie Rundbl. Glockenblume, Bürstling; Oft rundliche Blöcke (Bichln) mit randlichem Heidelbeerbewuchs				
	Bearbeiter: Erwin Hauser				
lfd. Nummer:	<b>475</b>	Fläche: in m <sup>2</sup>	<b>0</b>	Länge in m:	<b>0</b>
Bestandestyp:	<b>0204 Streuobstbestand (Streuobstwiese/-weide, Obstbaumreihen)</b>				
Charakteristik:	Lockerer Bestand von Obstbäumen und anderen Laubbaumarten in einer Fettwiese (ein Teil wurde noch nicht gemäht)				
	Bearbeiter: Erwin Hauser				
lfd. Nummer:	<b>477</b>	Fläche: in m <sup>2</sup>	<b>0</b>	Länge in m:	<b>0</b>
Bestandestyp:	<b>030302 Sukzessionsfläche des trockenen Extensivgrünlandes mit oder ohne jüngerem Gehölzaufwuchs</b>				
Charakteristik:	Frische Wiesenbrache, mäßig nährstoffreich bis mager, mit Steinblöcken, unverbuscht				
	Bearbeiter: Erwin Hauser				

lfd. Nummer:	<b>478</b>	Fläche: in m <sup>2</sup>	<b>0</b>	Länge in m:	<b>0</b>
Bestandestyp:	<b>0201 Kleinstwaldfläche ("Feldgehölz"), Gebüsch oder Baumgruppe unter 1000m<sup>2</sup></b>				
Charakteristik:	Haselgebüsch auf Blöcken mit durchgewachsenem Bergahorn und einer Kirsche				
	Bearbeiter: Erwin Hauser				
lfd. Nummer:	<b>479</b>	Fläche: in m <sup>2</sup>	<b>0</b>	Länge in m:	<b>0</b>
Bestandestyp:	<b>0307 Feuchtes und nasses Extensivgrünland</b>				
Charakteristik:	Feuchte bis nasse Rinderweide mit reichlich Flatterbinse, Seggen und Sumpfkatzdistel, randlich häufig Bürstling, v.a. im Westteil blockreich, mäßig nährstoffreich				
	Bearbeiter: Erwin Hauser				
lfd. Nummer:	<b>480</b>	Fläche: in m <sup>2</sup>	<b>0</b>	Länge in m:	<b>0</b>
Bestandestyp:	<b>0307 Feuchtes und nasses Extensivgrünland</b>				
Charakteristik:	Seggenreiche Feuchtwiese (mager bis mäßig nährstoffreich) mit reichlich Bürstling und Flatterbinse, lokal Schmalbl. Wollgras				
	Bearbeiter: Erwin Hauser				
lfd. Nummer:	<b>481</b>	Fläche: in m <sup>2</sup>	<b>0</b>	Länge in m:	<b>0</b>
Bestandestyp:	<b>0201 Kleinstwaldfläche ("Feldgehölz"), Gebüsch oder Baumgruppe unter 1000m<sup>2</sup></b>				
Charakteristik:	wie 167				
	Bearbeiter: Erwin Hauser				
lfd. Nummer:	<b>482</b>	Fläche: in m <sup>2</sup>	<b>0</b>	Länge in m:	<b>0</b>
Bestandestyp:	<b>0201 Kleinstwaldfläche ("Feldgehölz"), Gebüsch oder Baumgruppe unter 1000m<sup>2</sup></b>				
Charakteristik:	wie 167				
	Bearbeiter: Erwin Hauser				
lfd. Nummer:	<b>483</b>	Fläche: in m <sup>2</sup>	<b>0</b>	Länge in m:	<b>0</b>
Bestandestyp:	<b>030802 Mesophile, "bunte" Fettwiese und die meisten Magerrasen, -weiden</b>				
Charakteristik:	Mäßig nährstoffreiche bis magere Rinderweide, lokal Bürstling häufig, an feuchteren Stellen Flatterbinse; Boden im allgemeinen frisch; sehr häufig Augentrost				
	Bearbeiter: Erwin Hauser				
lfd. Nummer:	<b>484</b>	Fläche: in m <sup>2</sup>	<b>0</b>	Länge in m:	<b>0</b>
Bestandestyp:	<b>0204 Streuobstbestand (Streuobstwiese/-weide, Obstbaumreihen)</b>				
Charakteristik:					
	Bearbeiter: Erwin Hauser				
lfd. Nummer:	<b>485</b>	Fläche: in m <sup>2</sup>	<b>0</b>	Länge in m:	<b>0</b>
Bestandestyp:	<b>030802 Mesophile, "bunte" Fettwiese und die meisten Magerrasen, -weiden</b>				
Charakteristik:	Frische kräuterreiche Weide				
	Bearbeiter: Erwin Hauser				
lfd. Nummer:	<b>486</b>	Fläche: in m <sup>2</sup>	<b>0</b>	Länge in m:	<b>0</b>
Bestandestyp:	<b>0307 Feuchtes und nasses Extensivgrünland</b>				
Charakteristik:	Seggenreiche Feuchtwiese				
	Bearbeiter: Erwin Hauser				
lfd. Nummer:	<b>487</b>	Fläche: in m <sup>2</sup>	<b>0</b>	Länge in m:	<b>0</b>
Bestandestyp:	<b>0307 Feuchtes und nasses Extensivgrünland</b>				
Charakteristik:	Magere, artenreiche Weide mit reichlich Bürstling und Seggen, frisch bis feucht				
	Bearbeiter: Erwin Hauser				
lfd. Nummer:	<b>488</b>	Fläche: in m <sup>2</sup>	<b>0</b>	Länge in m:	<b>0</b>
Bestandestyp:	<b>0401 Stehendes Gewässer</b>				
Charakteristik:	Naturferner Fischteich, umzäunt, fast vegetationslos, Ufer als Rasenfläche				
	Bearbeiter: Erwin Hauser				

lfd. Nummer:	<b>489</b>	Fläche: in m <sup>2</sup>	<b>0</b>	Länge in m:	<b>0</b>
Bestandestyp:	<b>030302 Sukzessionsfläche des trockenen Extensivgrünlandes mit oder ohne jüngerem Gehölzaufwuchs</b>				
Charakteristik:	Mit Espen zu 30% verbuschte Wiesenbrache auf frischem Boden, mäßig nährstoffreich; reichlich Silberdistel und Hochgrasflur				
	Bearbeiter: Erwin Hauser				
lfd. Nummer:	<b>490</b>	Fläche: in m <sup>2</sup>	<b>0</b>	Länge in m:	<b>0</b>
Bestandestyp:	<b>030802 Mesophile, "bunte" Fettwiese und die meisten Magerrasen, -weiden</b>				
Charakteristik:	Krautreiche, mäßig nährstoffreiche Rinderweide auf Hang, der Bürstling kommt selten darin vor				
	Bearbeiter: Erwin Hauser				
lfd. Nummer:	<b>491</b>	Fläche: in m <sup>2</sup>	<b>0</b>	Länge in m:	<b>0</b>
Bestandestyp:	<b>030801 Trocken-, Halbtrockenrasen und Grusfluren einschließlich der bodensauren Halbtrockenrasen und (Silikat-)Grusfluren</b>				
Charakteristik:	Extensive Weide, mager (bis mäßig nährstoffreich), meist frischer Boden, besonders im Nordteil sehr reich an Bürstling, eingestreuten Heidelbeersträucher sowie einzelnen Rosen, Birken, Ebereschen und Haseln				
	Bearbeiter: Erwin Hauser				
lfd. Nummer:	<b>492</b>	Fläche: in m <sup>2</sup>	<b>0</b>	Länge in m:	<b>0</b>
Bestandestyp:	<b>0204 Streuobstbestand (Streuobstwiese/-weide, Obstbaumreihen)</b>				
Charakteristik:					
	Bearbeiter: Erwin Hauser				
lfd. Nummer:	<b>493</b>	Fläche: in m <sup>2</sup>	<b>0</b>	Länge in m:	<b>0</b>
Bestandestyp:	<b>0204 Streuobstbestand (Streuobstwiese/-weide, Obstbaumreihen)</b>				
Charakteristik:					
	Bearbeiter: Erwin Hauser				
lfd. Nummer:	<b>494</b>	Fläche: in m <sup>2</sup>	<b>0</b>	Länge in m:	<b>0</b>
Bestandestyp:	<b>030302 Sukzessionsfläche des trockenen Extensivgrünlandes mit oder ohne jüngerem Gehölzaufwuchs</b>				
Charakteristik:	Mäßig nährstoffreiche, frische Wiesenbrache auf steiler Westböschung, unverbuscht, einzelne Magerzeiger (Rundbl. Glockenblume, Silberdistel)				
	Bearbeiter: Erwin Hauser				
lfd. Nummer:	<b>495</b>	Fläche: in m <sup>2</sup>	<b>0</b>	Länge in m:	<b>0</b>
Bestandestyp:	<b>030302 Sukzessionsfläche des trockenen Extensivgrünlandes mit oder ohne jüngerem Gehölzaufwuchs</b>				
Charakteristik:	wie 494				
	Bearbeiter: Erwin Hauser				
lfd. Nummer:	<b>496</b>	Fläche: in m <sup>2</sup>	<b>0</b>	Länge in m:	<b>0</b>
Bestandestyp:	<b>0203 Heckenzug</b>				
Charakteristik:	Dichte Haselhecke ohne Überhälter auf Lesesteinzeile				
	Bearbeiter: Erwin Hauser				
lfd. Nummer:	<b>497</b>	Fläche: in m <sup>2</sup>	<b>0</b>	Länge in m:	<b>0</b>
Bestandestyp:	<b>0201 Kleinstwaldfläche ("Feldgehölz"), Gebüsch oder Baumgruppe unter 1000m<sup>2</sup></b>				
Charakteristik:	Junges Espen-Birken-Gebüsch auf Böschung zum Bach				
	Bearbeiter: Erwin Hauser				
lfd. Nummer:	<b>498</b>	Fläche: in m <sup>2</sup>	<b>0</b>	Länge in m:	<b>0</b>
Bestandestyp:	<b>0307 Feuchtes und nasses Extensivgrünland</b>				
Charakteristik:	Frische (bis feuchte), mäßig nährstoffreiche bis magere Weide, teilweise Bürstling häufig				
	Bearbeiter: Erwin Hauser				
lfd. Nummer:	<b>499</b>	Fläche: in m <sup>2</sup>	<b>0</b>	Länge in m:	<b>0</b>
Bestandestyp:	<b>030801 Trocken-, Halbtrockenrasen und Grusfluren einschließlich der bodensauren Halbtrockenrasen und (Silikat-)Grusfluren</b>				
Charakteristik:	Trockene Magerwiesenböschung (bis 4m hoch, südexponiert), mit viel Bürstling und zT. Heidekraut				
	Bearbeiter: Erwin Hauser				

lfd. Nummer:	<b>500</b>	Fläche: in m <sup>2</sup>	<b>0</b>	Länge in m:	<b>0</b>
Bestandestyp:	<b>030801 Trocken-, Halbtrockenrasen und Grusfluren einschließlich der bodensauren Halbtrockenrasen und (Silikat-)Grusfluren</b>				
Charakteristik:	Sehr trockener Magerwiesenstreifen mit reichlich Bürstling, artenreich (zB. Dreizahngras, Danthonia decumbens)				
	Bearbeiter: Erwin Hauser				
lfd. Nummer:	<b>501</b>	Fläche: in m <sup>2</sup>	<b>0</b>	Länge in m:	<b>0</b>
Bestandestyp:	<b>0104 Laubwald/Laubholzforst</b>				
Charakteristik:					
	Bearbeiter: Erwin Hauser				
lfd. Nummer:	<b>502</b>	Fläche: in m <sup>2</sup>	<b>0</b>	Länge in m:	<b>0</b>
Bestandestyp:	<b>0204 Streuobstbestand (Streuobstwiese/-weide, Obstbaumreihen)</b>				
Charakteristik:					
	Bearbeiter: Erwin Hauser				
lfd. Nummer:	<b>503</b>	Fläche: in m <sup>2</sup>	<b>0</b>	Länge in m:	<b>0</b>
Bestandestyp:	<b>0204 Streuobstbestand (Streuobstwiese/-weide, Obstbaumreihen)</b>				
Charakteristik:					
	Bearbeiter: Erwin Hauser				
lfd. Nummer:	<b>504</b>	Fläche: in m <sup>2</sup>	<b>0</b>	Länge in m:	<b>0</b>
Bestandestyp:	<b>0204 Streuobstbestand (Streuobstwiese/-weide, Obstbaumreihen)</b>				
Charakteristik:	Überalterter Baumbestand, Wiese verbracht				
	Bearbeiter: Erwin Hauser				
lfd. Nummer:	<b>505</b>	Fläche: in m <sup>2</sup>	<b>0</b>	Länge in m:	<b>0</b>
Bestandestyp:	<b>030801 Trocken-, Halbtrockenrasen und Grusfluren einschließlich der bodensauren Halbtrockenrasen und (Silikat-)Grusfluren</b>				
Charakteristik:	Trockene bis frische, artenreiche Bürstlingswiese, mager				
	Bearbeiter: Erwin Hauser				
lfd. Nummer:	<b>506</b>	Fläche: in m <sup>2</sup>	<b>0</b>	Länge in m:	<b>0</b>
Bestandestyp:	<b>030302 Sukzessionsfläche des trockenen Extensivgrünlandes mit oder ohne jüngerem Gehölzaufwuchs</b>				
Charakteristik:	Mäßig nährstoffreiche Wiesenbrache, unverbuscht, auf frischem Boden; häufig Wiesenfuchsschwanz				
	Bearbeiter: Erwin Hauser				
lfd. Nummer:	<b>507</b>	Fläche: in m <sup>2</sup>	<b>0</b>	Länge in m:	<b>0</b>
Bestandestyp:	<b>0307 Feuchtes und nasses Extensivgrünland</b>				
Charakteristik:	Mäßig nährstoffreiche bis magere Feuchtmähwiese, reichlich Ruchgras und Drahtschmiele, artenreich und kurzrasig; Wald-Läusekraut, Niedrige Schwarzwurz, Breitblatt-Fingerknabenkraut, Schmalbl. Wollgras, Schwarze Teufelskralle; uferseitig reichlich Verschiedenbl. Kratzdistel; Übergangsmoor und Polygono-Trisetion				
	Bearbeiter: Erwin Hauser				
lfd. Nummer:	<b>508</b>	Fläche: in m <sup>2</sup>	<b>0</b>	Länge in m:	<b>0</b>
Bestandestyp:	<b>0307 Feuchtes und nasses Extensivgrünland</b>				
Charakteristik:	Magere bis mäßig nährstoffreiche, frische bis feuchte Mähwiese mit v.a. Ruchgras, Rotschwengel, Drahtschmiele, Kleinseggen, Margeriten, Hügel-Hainsimse und Wiesenglockenblume; durch die Fläche verläuft ein sehr schmaler wasserführender Graben zur Maltsch				
	Bearbeiter: Erwin Hauser				
lfd. Nummer:	<b>509</b>	Fläche: in m <sup>2</sup>	<b>0</b>	Länge in m:	<b>0</b>
Bestandestyp:	<b>0307 Feuchtes und nasses Extensivgrünland</b>				
Charakteristik:	Spät gemähte, artenarme Wiese (oder Brache?) mit Wiesenfuchsschwanz und Teilflächen aus Seegras-Segge; wenig Weißer Germer, randlich zum Forst Harz-Labkraut; kein nennenswertes Ufergehölz; frisch bis feucht, mäßig nährstoffreich				
	Bearbeiter: Erwin Hauser				

lfd. Nummer:	<b>510</b>	Fläche: in m <sup>2</sup>	<b>0</b>	Länge in m:	<b>0</b>
Bestandestyp:	<b>0307 Feuchtes und nasses Extensivgrünland</b>				
Charakteristik:	Mäßig nährstoffreiche, feuchte (bis nasse) und tw. von der Maltsh überflutete, v.a. im Nordteil sehr artenreiche Mahdwiese (Flachmoorwiese) mit Wiesenfuchsschwanz, Rotschwengel, Wald-Simse, Flatter- und Knäuel-Simse, Abbißbl. Weich-Pippau, Sauerampfer, Krönchenlattich, Schmalbl. Wollgras, Schlangenknöterich, Ruchgras, Zittergras, Seggen (Braun-, Igel-, Schnabel-, Hirse-, Grau-), Tormentill, Arnika, Wald-Läusekraut, Niedrige Schwarzwurz, Gew. Kreuzblümchen, Borstgras, Drahtschmiele, Geflecktes Fingerknabenkraut; Im Südostteil auch größere Einartbestände der Seegras-Segge; an der Maltsh kein nennenswertes Ufergehölz auf österreichischer Seite; Hangaufwärts (Südwestteil) als frische, artenreiche, mäßig nährstoffreiche Rotschwengelwiese ausgebildet.				
	Bearbeiter: Erwin Hauser				
lfd. Nummer:	<b>511</b>	Fläche: in m <sup>2</sup>	<b>0</b>	Länge in m:	<b>0</b>
Bestandestyp:	<b>030801 Trocken-, Halbtrockenrasen und Grusfluren einschließlich der bodensauren Halbtrockenrasen und (Silikat-)Grusfluren</b>				
Charakteristik:	Magere bis mäßig nährstoffreiche Mahdwiese, Unterhang v.a. als frische Rotschwengelwiese ausgebildet; mit Kuckucks-Lichtnelke, Ruchgras, Margeriten, Kleiner Klappertopf, am Waldrand Arnika, im trockeneren Oberhang an artenreichen Stellen häufig Bürstling; v.a. nordwestlicher Waldrand (ostexponiert) trockenwarm				
	Bearbeiter: Erwin Hauser				
lfd. Nummer:	<b>512</b>	Fläche: in m <sup>2</sup>	<b>0</b>	Länge in m:	<b>0</b>
Bestandestyp:	<b>0301 Moor</b>				
Charakteristik:	Niedermoor; Wollgras (v.a. Schmalbl., auch Scheidiges), Braunsegge, Schnabelsegge, Bach-Aschenkraut, Sumpf-Kratzdistel, Wald-Simse, Schlangenknöterich; nur randlich landwärts wenig Torfmoos (mit Moosbeere), nur randlich kümmerliche Fichten; Randlich zur Maltsh ist in der Fläche eine dichte Mädesüßflur ausgebildet				
	Bearbeiter: Erwin Hauser				
lfd. Nummer:	<b>513</b>	Fläche: in m <sup>2</sup>	<b>0</b>	Länge in m:	<b>0</b>
Bestandestyp:	<b>0301 Moor</b>				
Charakteristik:	Übergangsmoor als Lichtung im Fichtenforst mit Torfmoos, Scheidigem Wollgras, Blutaug, Moosbeere, randlich Strauß-Gilbweiderich und Schlangenknöterich; hohe Deckung von Fichte				
	Bearbeiter: Erwin Hauser				
lfd. Nummer:	<b>514</b>	Fläche: in m <sup>2</sup>	<b>0</b>	Länge in m:	<b>0</b>
Bestandestyp:	<b>0307 Feuchtes und nasses Extensivgrünland</b>				
Charakteristik:	Mäßig nährstoffreiche (bis magere) Mähwiese, reich an Ruchgras, in der Senke ein großer Fleck aus Seegras-Segge mit Faden-Simse, weiters v.a. unten häufig: Sauerampfer, Vogelwicke, Verschiedenbl. Kratzdistel, Abbißbl. Weich-Pippau; frisch bis feucht				
	Bearbeiter: Erwin Hauser				
lfd. Nummer:	<b>515</b>	Fläche: in m <sup>2</sup>	<b>0</b>	Länge in m:	<b>0</b>
Bestandestyp:	<b>0307 Feuchtes und nasses Extensivgrünland</b>				
Charakteristik:	Mäßig nährstoffreiche Feuchtwiese (Wiesenfuchsschwanz-Gew. Löwenzahn-Ruchgras, sehr häufig Kl. Klappertopf und Sauerampfer) mit geringer Wuchshöhe und seggenreichen Stellen (Seegras-Segge) sowie vernachlässigbar kleinen Resten mit Borstgras; Calthion; nordöstlicher Waldrand sonnenexponiert, kein Ufergehölz				
	Bearbeiter: Erwin Hauser				
lfd. Nummer:	<b>516</b>	Fläche: in m <sup>2</sup>	<b>0</b>	Länge in m:	<b>0</b>
Bestandestyp:	<b>0307 Feuchtes und nasses Extensivgrünland</b>				
Charakteristik:	Extensive Rinderweide, sehr feuchter Boden, wenig Humusaufgabe, Viehtritt deutlich, bewegtes Mikorelief; reichlich Flatter- und Knäuel-Simse, Seggen-reich (Braun-, Hirse-, Igel-, Bleich-, Hasen-), Gew. Rasenschmiele, Drahtschmiele, Tormentill, Arnika, Niedrige Schwarzwurz, Sumpf-Kratzdistel; im Nordteil fließt ein sehr schmaler Bach (nicht eingezeichnet) Richtung Nr. 517				
	Bearbeiter: Erwin Hauser				
lfd. Nummer:	<b>517</b>	Fläche: in m <sup>2</sup>	<b>0</b>	Länge in m:	<b>0</b>
Bestandestyp:	<b>0103 Laub-Nadel-Mischwald/Laub-Nadelholz-Mischforst</b>				
Charakteristik:	Feldgehölz aus v.a. Hängebirke, seltener Weiden und Fichte, an der Straße zT junge Rotföhren (gepflanzt). Im Nordast ein sehr schmaler Bach (nicht eingezeichnet), der beim Güterweg endet. Am Bach zentral offen mit feuchter Hochstaudenflur (Mädesüß, Verschiedenbl. Kratzdistel).				
	Bearbeiter: Erwin Hauser				

lfd. Nummer:	<b>518</b>	Fläche: in m <sup>2</sup>	<b>0</b>	Länge in m:	<b>0</b>
Bestandestyp:	<b>0307 Feuchtes und nasses Extensivgrünland</b>				
Charakteristik:	Seggen-reiche Sumpfwiese mit Brenn-Hahnenfuß, Schmalbl. Wollgras, Braun-Segge, Grau-Segge, Hasen-Segge, Flatter-Simse, Abbißbl. Weich-Pippau, Blutaue. Randl. zum Acker offener Drainagegraben. Kein nennenswertes Ufergehölz.				
	Bearbeiter: Erwin Hauser				
lfd. Nummer:	<b>519</b>	Fläche: in m <sup>2</sup>	<b>0</b>	Länge in m:	<b>0</b>
Bestandestyp:	<b>0307 Feuchtes und nasses Extensivgrünland</b>				
Charakteristik:	Magere Mahdwiese an der Maltsch. Seggen-reich und mit Schmalbl. Wollgras, Bach-Aschenkraut, Gew. Fettkraut, Verschiedenbl. Kratzdistel, Niedrige Schwarzwurzel, Floh-Segge, Rundbl. Sonnentau, Herzblatt, Blutaue und Torfmoos. Kein Ufergehölz.				
	Bearbeiter: Erwin Hauser				
lfd. Nummer:	<b>520</b>	Fläche: in m <sup>2</sup>	<b>0</b>	Länge in m:	<b>0</b>
Bestandestyp:	<b>0307 Feuchtes und nasses Extensivgrünland</b>				
Charakteristik:	Mäßig nährstoffreiche, artenreiche Feuchtwiese; ohne Ufergehölz				
	Bearbeiter: Erwin Hauser				
lfd. Nummer:	<b>521</b>	Fläche: in m <sup>2</sup>	<b>0</b>	Länge in m:	<b>0</b>
Bestandestyp:	<b>0401 Stehendes Gewässer</b>				
Charakteristik:	Großer Folienteich, offenbar vor kürzerer Zeit angelegt				
	Bearbeiter: Erwin Hauser				
lfd. Nummer:	<b>522</b>	Fläche: in m <sup>2</sup>	<b>0</b>	Länge in m:	<b>0</b>
Bestandestyp:	<b>0307 Feuchtes und nasses Extensivgrünland</b>				
Charakteristik:	Feuchte bis frische Schafweide mit Bürstling, mäßig nährstoffreich bis mager, extensiv				
	Bearbeiter: Erwin Hauser				
lfd. Nummer:	<b>523</b>	Fläche: in m <sup>2</sup>	<b>0</b>	Länge in m:	<b>0</b>
Bestandestyp:	<b>0307 Feuchtes und nasses Extensivgrünland</b>				
Charakteristik:	Mäßig nährstoffreiche bis nährstoffreichere Feuchtwiese, beim Bach Seggen- und Waldsimsen-reich (Calthion)				
	Bearbeiter: Erwin Hauser				
lfd. Nummer:	<b>524</b>	Fläche: in m <sup>2</sup>	<b>0</b>	Länge in m:	<b>0</b>
Bestandestyp:	<b>0204 Streuobstbestand (Streuobstwiese/-weide, Obstbaumreihen)</b>				
Charakteristik:					
	Bearbeiter: Erwin Hauser				
lfd. Nummer:	<b>525</b>	Fläche: in m <sup>2</sup>	<b>0</b>	Länge in m:	<b>0</b>
Bestandestyp:	<b>030801 Trocken-, Halbtrockenrasen und Grusfluren einschließlich der bodensauren Halbtrockenrasen und (Silikat-)Grusfluren</b>				
Charakteristik:	Frischer Borstgrasrasen				
	Bearbeiter: Erwin Hauser				
lfd. Nummer:	<b>526</b>	Fläche: in m <sup>2</sup>	<b>0</b>	Länge in m:	<b>0</b>
Bestandestyp:	<b>0307 Feuchtes und nasses Extensivgrünland</b>				
Charakteristik:	Mäßig nährstoffreiche Feuchtwiese, häufig Flatterbinse; Calthion				
	Bearbeiter: Erwin Hauser				
lfd. Nummer:	<b>527</b>	Fläche: in m <sup>2</sup>	<b>0</b>	Länge in m:	<b>0</b>
Bestandestyp:	<b>030802 Mesophile, "bunte" Fettwiese und die meisten Magerrasen, -weiden</b>				
Charakteristik:	Bunte Goldhafer-Wiese mit reichlich Ruchgras und Gr. Wiesenknopf, mäßig nährstoffreich; 2 durch Gehölz getrennte Flächen				
	Bearbeiter: Erwin Hauser				
lfd. Nummer:	<b>528</b>	Fläche: in m <sup>2</sup>	<b>0</b>	Länge in m:	<b>0</b>
Bestandestyp:	<b>030802 Mesophile, "bunte" Fettwiese und die meisten Magerrasen, -weiden</b>				
Charakteristik:	Bunte, mäßig nährstoffreiche, frische Wiese (Goldhafer, Ruchgras)				
	Bearbeiter: Erwin Hauser				



lfd. Nummer:	<b>529</b>	Fläche: in m <sup>2</sup>	<b>0</b>	Länge in m:	<b>0</b>
Bestandestyp:	<b>0401 Stehendes Gewässer</b>				
Charakteristik:	Naturnaher, nicht umzäunter Zierteich (Schwimmendes Laichkraut, Flut-Schwaden) mit schmalen Ufersaum (Schnabelsegge, Flatterbinse)				
	Bearbeiter: Erwin Hauser				
lfd. Nummer:	<b>530</b>	Fläche: in m <sup>2</sup>	<b>0</b>	Länge in m:	<b>0</b>
Bestandestyp:	<b>0203 Heckenzug</b>				
Charakteristik:	Haselhecke auf Lesesteinzeile				
	Bearbeiter: Erwin Hauser				
lfd. Nummer:	<b>531</b>	Fläche: in m <sup>2</sup>	<b>0</b>	Länge in m:	<b>0</b>
Bestandestyp:	<b>0206 Baumreihe, Allee</b>				
Charakteristik:	Junge Baumreihe aus v.a. div. Weidenarten mit wenigen Birkenbäumen und etwas Erlengebüsch				
	Bearbeiter: Erwin Hauser				
lfd. Nummer:	<b>532</b>	Fläche: in m <sup>2</sup>	<b>0</b>	Länge in m:	<b>0</b>
Bestandestyp:	<b>0203 Heckenzug</b>				
Charakteristik:	Lückige Baumhecke auf Lesesteinzeile (Birke, Bergahorn, Esche etc.; Strauchschicht aus v.a. Hasel)				
	Bearbeiter: Erwin Hauser				
lfd. Nummer:	<b>533</b>	Fläche: in m <sup>2</sup>	<b>0</b>	Länge in m:	<b>0</b>
Bestandestyp:	<b>0203 Heckenzug</b>				
Charakteristik:	Strauchhecke mit einzelnen Laubbaumüberhaltern				
	Bearbeiter: Erwin Hauser				
lfd. Nummer:	<b>534</b>	Fläche: in m <sup>2</sup>	<b>0</b>	Länge in m:	<b>0</b>
Bestandestyp:	<b>0203 Heckenzug</b>				
Charakteristik:	Baumhecke (Salweide, Birke, Hasel etc.)				
	Bearbeiter: Erwin Hauser				
lfd. Nummer:	<b>535</b>	Fläche: in m <sup>2</sup>	<b>0</b>	Länge in m:	<b>0</b>
Bestandestyp:	<b>0203 Heckenzug</b>				
Charakteristik:	Lückige Baumhecke aus Bergahorn, Birke mit lückiger Strauchschicht (Hasel, Bergahorn) auf Lesesteinzeile				
	Bearbeiter: Erwin Hauser				
lfd. Nummer:	<b>536</b>	Fläche: in m <sup>2</sup>	<b>0</b>	Länge in m:	<b>0</b>
Bestandestyp:	<b>0302 Großröhricht und Schilfröhricht</b>				
Charakteristik:	Nitrophytische Uferhochstauden (v.a. Brennessel, Mädesüß, zusätzlich Rohrglanzgras) in sehr lockerem und rel. niederwüchsigen Fichtenbestand, und landwärts Flutmulde mit zentralem, schmalen Bestand von Schnabelsegge (randl. Graben-Rispengras und vereinzelt Dotterblume)				
	Bearbeiter: Erwin Hauser				
lfd. Nummer:	<b>537</b>	Fläche: in m <sup>2</sup>	<b>0</b>	Länge in m:	<b>0</b>
Bestandestyp:	<b>0203 Heckenzug</b>				
Charakteristik:	Baumhecke aus v.a. Espe, Hängebirke, Bergahorn, Hasel, auf Lesesteinzeile				
	Bearbeiter: Erwin Hauser				
lfd. Nummer:	<b>538</b>	Fläche: in m <sup>2</sup>	<b>0</b>	Länge in m:	<b>0</b>
Bestandestyp:	<b>0206 Baumreihe, Allee</b>				
Charakteristik:	Baumreihe, v.a. Hängebirke				
	Bearbeiter: Erwin Hauser				
lfd. Nummer:	<b>539</b>	Fläche: in m <sup>2</sup>	<b>0</b>	Länge in m:	<b>0</b>
Bestandestyp:	<b>0402 Fließendes Gewässer</b>				
Charakteristik:	Schmaler Wiesenbach ohne eigenständige Vegetation, naturnah und unverbaut, im unteren Verlauf entlang des Waldrandes verlaufend, hier häufig Grauerlen am Ufer				
	Bearbeiter: Erwin Hauser				

lfd. Nummer:	<b>540</b>	Fläche: in m <sup>2</sup>	<b>0</b>	Länge in m:	<b>0</b>
Bestandestyp:	<b>0208 Trockenmauer, Lesesteinmauer und -wall</b>				
Charakteristik:	Lesesteinmauer/-zeile ohne Gehölze, sondern mit v.a. trockenheitsliebender krautiger und grasiger Vegetation (unterhalb des Ackers hochwüchsig mit Heidelbeere, Wald-Erdbeere; weiter zum Wald hin niederwüchsig mit Drahtschmiele, Kl. Habichtskraut; überall: Arzneiquendel, Pfirsichbl. Glockenblume, Heidenelke)				
	Bearbeiter: Erwin Hauser				
lfd. Nummer:	<b>541</b>	Fläche: in m <sup>2</sup>	<b>0</b>	Länge in m:	<b>0</b>
Bestandestyp:	<b>0202 Uferbegleitgehölz</b>				
Charakteristik:	Lockeres Ufergehölz, zT auf Böschung, diese mit Lesesteinen; Esche, Bruchweide, Bergahorn, Grauerle; im Unterlauf dichter und beidufzig				
	Bearbeiter: Erwin Hauser				
lfd. Nummer:	<b>542</b>	Fläche: in m <sup>2</sup>	<b>0</b>	Länge in m:	<b>0</b>
Bestandestyp:	<b>030302 Sukzessionsfläche des trockenen Extensivgrünlandes mit oder ohne jüngerem Gehölzaufwuchs</b>				
Charakteristik:	Unverbuschte junge Wiesenbrache auf frischer Böschung (nur oben trocken und mit Pechnelke, Kl. Habichtskraut), häufig Verschiedenbl. Kratzdistel, wenig Gr. Wiesenknopf				
	Bearbeiter: Erwin Hauser				
lfd. Nummer:	<b>543</b>	Fläche: in m <sup>2</sup>	<b>0</b>	Länge in m:	<b>0</b>
Bestandestyp:	<b>030302 Sukzessionsfläche des trockenen Extensivgrünlandes mit oder ohne jüngerem Gehölzaufwuchs</b>				
Charakteristik:	Artenreiche Böschung auf frischem Boden mit Verschiedenbl. Kratzdistel, Österr. Gemswurz, Mädesüß, Zittergras, Arnika, Rohrglanzgras, Gr. Wiesenknopf, etwas verbuscht mit Hängefrucht-Rose				
	Bearbeiter: Erwin Hauser				
lfd. Nummer:	<b>544</b>	Fläche: in m <sup>2</sup>	<b>0</b>	Länge in m:	<b>0</b>
Bestandestyp:	<b>030801 Trocken-, Halbtrockenrasen und Grusfluren einschließlich der bodensauren Halbtrockenrasen und (Silikat-)Grusfluren</b>				
Charakteristik:	Trockene Magerwiesenböschung neben Straße, mit Pechnelke, Zypressenwolfsmilch, Rotschwengel, Heidenelke, Arzneiquendel, Pfirsichbl. Glockenblume etc.				
	Bearbeiter: Erwin Hauser				
lfd. Nummer:	<b>550</b>	Fläche: in m <sup>2</sup>	<b>0</b>	Länge in m:	<b>0</b>
Bestandestyp:	<b>030802 Mesophile, "bunte" Fettwiese und die meisten Magerrasen, -weiden</b>				
Charakteristik:	wie 995				
	Bearbeiter: Erwin Hauser				
lfd. Nummer:	<b>551</b>	Fläche: in m <sup>2</sup>	<b>0</b>	Länge in m:	<b>0</b>
Bestandestyp:	<b>030802 Mesophile, "bunte" Fettwiese und die meisten Magerrasen, -weiden</b>				
Charakteristik:	wie 995				
	Bearbeiter: Erwin Hauser				
lfd. Nummer:	<b>552</b>	Fläche: in m <sup>2</sup>	<b>0</b>	Länge in m:	<b>0</b>
Bestandestyp:	<b>0402 Fließendes Gewässer</b>				
Charakteristik:	Seichter Wiesengraben, wenig wasserführend, teilweise mit Bachbunge verkrautet, Ufer unbefestigt, Verlauf ziemlich geradlinig				
	Bearbeiter: Erwin Hauser				
lfd. Nummer:	<b>553</b>	Fläche: in m <sup>2</sup>	<b>0</b>	Länge in m:	<b>0</b>
Bestandestyp:	<b>0203 Heckenzug</b>				
Charakteristik:	Lückige Laubbaumhecke (Birke, Eberesche etc.) auf Lesesteinzeile, kaum Sträucher				
	Bearbeiter: Erwin Hauser				
lfd. Nummer:	<b>554</b>	Fläche: in m <sup>2</sup>	<b>0</b>	Länge in m:	<b>0</b>
Bestandestyp:	<b>030802 Mesophile, "bunte" Fettwiese und die meisten Magerrasen, -weiden</b>				
Charakteristik:	Wiesenrain, ca. 1m breit, mit Magerzeigern (Silberdistel, Heidenelke etc.)				
	Bearbeiter: Erwin Hauser				

lfd. Nummer:	<b>555</b>	Fläche: in m <sup>2</sup>	<b>0</b>	Länge in m:	<b>0</b>
Bestandestyp:	<b>0208 Trockenmauer, Lesesteinmauer und -wall</b>				
Charakteristik:	Lesesteinmauer, ca. 1m hoch, v.a. mit Gras, Heidelbeere und Farnen bewachsen; wenige Jungbäume (Birke, Esche, Eberesche etc.)				
	Bearbeiter: Erwin Hauser				
lfd. Nummer:	<b>556</b>	Fläche: in m <sup>2</sup>	<b>0</b>	Länge in m:	<b>0</b>
Bestandestyp:	<b>0402 Fließendes Gewässer</b>				
Charakteristik:	Felberbach Unterlauf, der nördlich von Mairspindt in die Malttsch mündet. Bei der Felbermühle in Windhaag ist der Bach 1,5 bis 2m breit, die Sohle besteht aus Steinblöcken, Ufer sind mit Blöcken befestigt. Der Bach ist vor Abzweigung des Mühlbaches Nr. 905 etwa 2,5-3m breit, nach Abzweigung etwa 1,5m breit und dort deutlich weniger wasserführend als dieser bis zeitweilig austrocknend, ab Einmündung des Mühlbaches wieder breit; reiches Vorkommen des Bunten Eisenhutes am Ufer des Unterlaufes.				
	Bearbeiter: Erwin Hauser				
lfd. Nummer:	<b>557</b>	Fläche: in m <sup>2</sup>	<b>0</b>	Länge in m:	<b>0</b>
Bestandestyp:	<b>0203 Heckenzug</b>				
Charakteristik:	wie 678				
	Bearbeiter: Erwin Hauser				
lfd. Nummer:	<b>558</b>	Fläche: in m <sup>2</sup>	<b>0</b>	Länge in m:	<b>0</b>
Bestandestyp:	<b>0206 Baumreihe, Allee</b>				
Charakteristik:	Birkenreihe auf Lesesteinzeile				
	Bearbeiter: Erwin Hauser				
lfd. Nummer:	<b>559</b>	Fläche: in m <sup>2</sup>	<b>0</b>	Länge in m:	<b>0</b>
Bestandestyp:	<b>0206 Baumreihe, Allee</b>				
Charakteristik:	Birkenreihe auf Trockenwiesenböschung				
	Bearbeiter: Erwin Hauser				
lfd. Nummer:	<b>560</b>	Fläche: in m <sup>2</sup>	<b>0</b>	Länge in m:	<b>0</b>
Bestandestyp:	<b>030801 Trocken-, Halbtrockenrasen und Grusfluren einschließlich der bodensauren Halbtrockenrasen und (Silikat-)Grusfluren</b>				
Charakteristik:	Unverbuschter, trockener Wiesenrain auf niedriger Geländestufe mit Magerzeigern (zB. Bürstling)				
	Bearbeiter: Erwin Hauser				
lfd. Nummer:	<b>561</b>	Fläche: in m <sup>2</sup>	<b>0</b>	Länge in m:	<b>0</b>
Bestandestyp:	<b>030801 Trocken-, Halbtrockenrasen und Grusfluren einschließlich der bodensauren Halbtrockenrasen und (Silikat-)Grusfluren</b>				
Charakteristik:	wie 560				
	Bearbeiter: Erwin Hauser				
lfd. Nummer:	<b>562</b>	Fläche: in m <sup>2</sup>	<b>0</b>	Länge in m:	<b>0</b>
Bestandestyp:	<b>030801 Trocken-, Halbtrockenrasen und Grusfluren einschließlich der bodensauren Halbtrockenrasen und (Silikat-)Grusfluren</b>				
Charakteristik:	wie 560				
	Bearbeiter: Erwin Hauser				
lfd. Nummer:	<b>563</b>	Fläche: in m <sup>2</sup>	<b>0</b>	Länge in m:	<b>0</b>
Bestandestyp:	<b>0206 Baumreihe, Allee</b>				
Charakteristik:	Bergahornreihe				
	Bearbeiter: Erwin Hauser				
lfd. Nummer:	<b>564</b>	Fläche: in m <sup>2</sup>	<b>0</b>	Länge in m:	<b>0</b>
Bestandestyp:	<b>030801 Trocken-, Halbtrockenrasen und Grusfluren einschließlich der bodensauren Halbtrockenrasen und (Silikat-)Grusfluren</b>				
Charakteristik:	Trockener Wiesenrain auf niedriger Böschung, mager und trocken				
	Bearbeiter: Erwin Hauser				

lfd. Nummer:	<b>565</b>	Fläche: in m <sup>2</sup>	<b>0</b>	Länge in m:	<b>0</b>
Bestandestyp:	<b>030802 Mesophile, "bunte" Fettwiese und die meisten Magerrasen, -weiden</b>				
Charakteristik:	wie 564				
Bearbeiter: Erwin Hauser					
lfd. Nummer:	<b>566</b>	Fläche: in m <sup>2</sup>	<b>0</b>	Länge in m:	<b>0</b>
Bestandestyp:	<b>030801 Trocken-, Halbtrockenrasen und Grusfluren einschließlich der bodensauren Halbtrockenrasen und (Silikat-)Grusfluren</b>				
Charakteristik:	wie 564				
Bearbeiter: Erwin Hauser					
lfd. Nummer:	<b>567</b>	Fläche: in m <sup>2</sup>	<b>0</b>	Länge in m:	<b>0</b>
Bestandestyp:	<b>030802 Mesophile, "bunte" Fettwiese und die meisten Magerrasen, -weiden</b>				
Charakteristik:	wie 564				
Bearbeiter: Erwin Hauser					
lfd. Nummer:	<b>568</b>	Fläche: in m <sup>2</sup>	<b>0</b>	Länge in m:	<b>0</b>
Bestandestyp:	<b>030802 Mesophile, "bunte" Fettwiese und die meisten Magerrasen, -weiden</b>				
Charakteristik:	wie 564				
Bearbeiter: Erwin Hauser					
lfd. Nummer:	<b>569</b>	Fläche: in m <sup>2</sup>	<b>0</b>	Länge in m:	<b>0</b>
Bestandestyp:	<b>030802 Mesophile, "bunte" Fettwiese und die meisten Magerrasen, -weiden</b>				
Charakteristik:	wie 564				
Bearbeiter: Erwin Hauser					
lfd. Nummer:	<b>570</b>	Fläche: in m <sup>2</sup>	<b>0</b>	Länge in m:	<b>0</b>
Bestandestyp:	<b>030302 Sukzessionsfläche des trockenen Extensivgrünlandes mit oder ohne jüngerem Gehölzaufwuchs</b>				
Charakteristik:	wie 564, aber brach und zT verbuscht				
Bearbeiter: Erwin Hauser					
lfd. Nummer:	<b>571</b>	Fläche: in m <sup>2</sup>	<b>0</b>	Länge in m:	<b>0</b>
Bestandestyp:	<b>030802 Mesophile, "bunte" Fettwiese und die meisten Magerrasen, -weiden</b>				
Charakteristik:	wie 564				
Bearbeiter: Erwin Hauser					
lfd. Nummer:	<b>572</b>	Fläche: in m <sup>2</sup>	<b>0</b>	Länge in m:	<b>0</b>
Bestandestyp:	<b>0203 Heckenzug</b>				
Charakteristik:	Mehrere schmale, stufig aufgebaute und tw. lückige Laubbaumhecken auf Lesesteinzeilen, manche auf niedrigen Geländestufen; v.a. Bergahorn, Espe, Eberesche, Hängebirke, Hasel				
Bearbeiter: Erwin Hauser					
lfd. Nummer:	<b>573</b>	Fläche: in m <sup>2</sup>	<b>0</b>	Länge in m:	<b>0</b>
Bestandestyp:	<b>030302 Sukzessionsfläche des trockenen Extensivgrünlandes mit oder ohne jüngerem Gehölzaufwuchs</b>				
Charakteristik:	Zwei magere und trockene Wiesenraine auf niedriger Böschung, verbracht				
Bearbeiter: Erwin Hauser					
lfd. Nummer:	<b>574</b>	Fläche: in m <sup>2</sup>	<b>0</b>	Länge in m:	<b>0</b>
Bestandestyp:	<b>0206 Baumreihe, Allee</b>				
Charakteristik:	Junge Laubbaumreihe (div. Arten)				
Bearbeiter: Erwin Hauser					
lfd. Nummer:	<b>575</b>	Fläche: in m <sup>2</sup>	<b>0</b>	Länge in m:	<b>0</b>
Bestandestyp:	<b>030302 Sukzessionsfläche des trockenen Extensivgrünlandes mit oder ohne jüngerem Gehölzaufwuchs</b>				
Charakteristik:	Unverbuschter, aber verbrachter und eutrophierter Rain zwischen Äckern, nur selten Magerzeiger				
Bearbeiter: Erwin Hauser					

lfd. Nummer:	<b>576</b>	Fläche: in m <sup>2</sup>	<b>0</b>	Länge in m:	<b>0</b>
Bestandestyp:	<b>030802 Mesophile, "bunte" Fettwiese und die meisten Magerrasen, -weiden</b>				
Charakteristik:	9 trockene Wiesenraine mit Magerzeigern: Rundbl. Glockenblume, Arzneiquendel, Heidenelke, Gr. Fetthenne, Silberdistel, teilweise auch Heidekraut; oft auf niedrigen Böschungen, unverbuscht, meist verbracht				
	Bearbeiter: Erwin Hauser				
lfd. Nummer:	<b>577</b>	Fläche: in m <sup>2</sup>	<b>0</b>	Länge in m:	<b>0</b>
Bestandestyp:	<b>0206 Baumreihe, Allee</b>				
Charakteristik:	Baumreihe (Birke, Eiche, Fichte, Esche) mit grasigem Unterwuchs				
	Bearbeiter: Erwin Hauser				
lfd. Nummer:	<b>578</b>	Fläche: in m <sup>2</sup>	<b>0</b>	Länge in m:	<b>0</b>
Bestandestyp:	<b>0203 Heckenzug</b>				
Charakteristik:	Baumhecke auf Lesesteinzeile, Unterwuchs Sträucher oder krautig (z.B. Adlerfarn); artenreiche Laubholzkombination, v.a. Espe, Birke, Hasel, auch Eiche, Esche, Eberesche, Salweide; im Südwesten teilweise ohne Gehölz, hier Bewuchs mit z.B. Heidelbeere				
	Bearbeiter: Erwin Hauser				
lfd. Nummer:	<b>579</b>	Fläche: in m <sup>2</sup>	<b>0</b>	Länge in m:	<b>0</b>
Bestandestyp:	<b>0202 Uferbegleitgehölz</b>				
Charakteristik:	wie 580				
	Bearbeiter: Erwin Hauser				
lfd. Nummer:	<b>580</b>	Fläche: in m <sup>2</sup>	<b>0</b>	Länge in m:	<b>0</b>
Bestandestyp:	<b>0202 Uferbegleitgehölz</b>				
Charakteristik:	Lockerer, meist einreihiges Ufergehölz aus Laubbäumen (v.a. Bruchweide, auch Schwarzerle und Silberweide), streckenweise nur auf einem Ufer; meist ohne Strauchschicht; Ufer grasig (brach) oder mit Hochstauden (z.B. Brennesel)				
	Bearbeiter: Erwin Hauser				
lfd. Nummer:	<b>581</b>	Fläche: in m <sup>2</sup>	<b>0</b>	Länge in m:	<b>0</b>
Bestandestyp:	<b>0202 Uferbegleitgehölz</b>				
Charakteristik:	wie 580				
	Bearbeiter: Erwin Hauser				
lfd. Nummer:	<b>582</b>	Fläche: in m <sup>2</sup>	<b>0</b>	Länge in m:	<b>0</b>
Bestandestyp:	<b>0203 Heckenzug</b>				
Charakteristik:	Fichtenstangen zwischen Schwimmteich und Bach				
	Bearbeiter: Erwin Hauser				
lfd. Nummer:	<b>583</b>	Fläche: in m <sup>2</sup>	<b>0</b>	Länge in m:	<b>0</b>
Bestandestyp:	<b>0206 Baumreihe, Allee</b>				
Charakteristik:	Junge Laubbaumreihe auf Geländestufe				
	Bearbeiter: Erwin Hauser				
lfd. Nummer:	<b>584</b>	Fläche: in m <sup>2</sup>	<b>0</b>	Länge in m:	<b>0</b>
Bestandestyp:	<b>0203 Heckenzug</b>				
Charakteristik:	Einreihige, kurze Haselhecke auf Lesesteinzeile				
	Bearbeiter: Erwin Hauser				
lfd. Nummer:	<b>585</b>	Fläche: in m <sup>2</sup>	<b>0</b>	Länge in m:	<b>0</b>
Bestandestyp:	<b>0203 Heckenzug</b>				
Charakteristik:	Strauchhecke aus Espe, Eberesche und Hasel auf Lesesteinzeile				
	Bearbeiter: Erwin Hauser				
lfd. Nummer:	<b>586</b>	Fläche: in m <sup>2</sup>	<b>0</b>	Länge in m:	<b>0</b>
Bestandestyp:	<b>0206 Baumreihe, Allee</b>				
Charakteristik:	Lärchen, Weiden				
	Bearbeiter: Erwin Hauser				

lfd. Nummer:	<b>587</b>	Fläche: in m <sup>2</sup>	<b>0</b>	Länge in m:	<b>0</b>
Bestandestyp:	<b>0208 Trockenmauer, Lesesteinmauer und -wall</b>				
Charakteristik:	Lesesteinmauer, unverbucht, mit Himbeere und Farnen bewachsen; neben Güterweg				
	Bearbeiter: Erwin Hauser				
lfd. Nummer:	<b>588</b>	Fläche: in m <sup>2</sup>	<b>0</b>	Länge in m:	<b>0</b>
Bestandestyp:	<b>0202 Uferbegleitgehölz</b>				
Charakteristik:	Ein- bis zweireihiges, an den Ufern alternierendes Ufergehölz aus v.a. Grauerle (z.T. Birke, Fichte, Salweide), blockreich, mit Unterwuchs aus Himbeere und Farnen				
	Bearbeiter: Erwin Hauser				
lfd. Nummer:	<b>589</b>	Fläche: in m <sup>2</sup>	<b>0</b>	Länge in m:	<b>0</b>
Bestandestyp:	<b>030802 Mesophile, "bunte" Fettwiese und die meisten Magerrasen, -weiden</b>				
Charakteristik:	Etwa 3m breite krautreiche, trockenere Wiesenböschung; reich an Augentrost				
	Bearbeiter: Erwin Hauser				
lfd. Nummer:	<b>590</b>	Fläche: in m <sup>2</sup>	<b>0</b>	Länge in m:	<b>0</b>
Bestandestyp:	<b>0203 Heckenzug</b>				
Charakteristik:	Birkenbäume auf Lesesteinzeile				
	Bearbeiter: Erwin Hauser				
lfd. Nummer:	<b>591</b>	Fläche: in m <sup>2</sup>	<b>0</b>	Länge in m:	<b>0</b>
Bestandestyp:	<b>0203 Heckenzug</b>				
Charakteristik:	Ganz auf Stock gesetzte Haselhecke auf Lesesteinzeile				
	Bearbeiter: Erwin Hauser				
lfd. Nummer:	<b>592</b>	Fläche: in m <sup>2</sup>	<b>0</b>	Länge in m:	<b>0</b>
Bestandestyp:	<b>0208 Trockenmauer, Lesesteinmauer und -wall</b>				
Charakteristik:	Kaum verbuchte Lesesteinzeile				
	Bearbeiter: Erwin Hauser				
lfd. Nummer:	<b>593</b>	Fläche: in m <sup>2</sup>	<b>0</b>	Länge in m:	<b>0</b>
Bestandestyp:	<b>0208 Trockenmauer, Lesesteinmauer und -wall</b>				
Charakteristik:	Kaum verbuchte Lesesteinzeile				
	Bearbeiter: Erwin Hauser				
lfd. Nummer:	<b>594</b>	Fläche: in m <sup>2</sup>	<b>0</b>	Länge in m:	<b>0</b>
Bestandestyp:	<b>0203 Heckenzug</b>				
Charakteristik:	Fast durchgehende Haselhecke auf Lesesteinzeile				
	Bearbeiter: Erwin Hauser				
lfd. Nummer:	<b>595</b>	Fläche: in m <sup>2</sup>	<b>0</b>	Länge in m:	<b>0</b>
Bestandestyp:	<b>0208 Trockenmauer, Lesesteinmauer und -wall</b>				
Charakteristik:	Unverbuchte Lesesteinzeile				
	Bearbeiter: Erwin Hauser				
lfd. Nummer:	<b>596</b>	Fläche: in m <sup>2</sup>	<b>0</b>	Länge in m:	<b>0</b>
Bestandestyp:	<b>030802 Mesophile, "bunte" Fettwiese und die meisten Magerrasen, -weiden</b>				
Charakteristik:	Magerer Wiesenrain auf niedriger Böschung				
	Bearbeiter: Erwin Hauser				
lfd. Nummer:	<b>597</b>	Fläche: in m <sup>2</sup>	<b>0</b>	Länge in m:	<b>0</b>
Bestandestyp:	<b>0208 Trockenmauer, Lesesteinmauer und -wall</b>				
Charakteristik:	Lesesteinzeile mit sehr schütterem Gebüsch				
	Bearbeiter: Erwin Hauser				
lfd. Nummer:	<b>598</b>	Fläche: in m <sup>2</sup>	<b>0</b>	Länge in m:	<b>0</b>
Bestandestyp:	<b>030802 Mesophile, "bunte" Fettwiese und die meisten Magerrasen, -weiden</b>				
Charakteristik:	wie 850				
	Bearbeiter: Erwin Hauser				

lfd. Nummer:	<b>599</b>	Fläche: in m <sup>2</sup>	<b>0</b>	Länge in m:	<b>0</b>
Bestandestyp:	<b>030802 Mesophile, "bunte" Fettwiese und die meisten Magerrasen, -weiden</b>				
Charakteristik:	wie 850				
Bearbeiter: Erwin Hauser					
lfd. Nummer:	<b>600</b>	Fläche: in m <sup>2</sup>	<b>0</b>	Länge in m:	<b>0</b>
Bestandestyp:	<b>030802 Mesophile, "bunte" Fettwiese und die meisten Magerrasen, -weiden</b>				
Charakteristik:	wie 850				
Bearbeiter: Erwin Hauser					
lfd. Nummer:	<b>601</b>	Fläche: in m <sup>2</sup>	<b>0</b>	Länge in m:	<b>0</b>
Bestandestyp:	<b>030802 Mesophile, "bunte" Fettwiese und die meisten Magerrasen, -weiden</b>				
Charakteristik:	wie 850				
Bearbeiter: Erwin Hauser					
lfd. Nummer:	<b>602</b>	Fläche: in m <sup>2</sup>	<b>0</b>	Länge in m:	<b>0</b>
Bestandestyp:	<b>030802 Mesophile, "bunte" Fettwiese und die meisten Magerrasen, -weiden</b>				
Charakteristik:	wie 850				
Bearbeiter: Erwin Hauser					
lfd. Nummer:	<b>603</b>	Fläche: in m <sup>2</sup>	<b>0</b>	Länge in m:	<b>0</b>
Bestandestyp:	<b>0402 Fließendes Gewässer</b>				
Charakteristik:	Schmales Wiesengerinne (etwa 30cm breit), meist ohne Ufergehölz, nur im Unterlauf einzelne Silberweidenbüsche bzw. -köpfe				
Bearbeiter: Erwin Hauser					
lfd. Nummer:	<b>604</b>	Fläche: in m <sup>2</sup>	<b>0</b>	Länge in m:	<b>0</b>
Bestandestyp:	<b>030802 Mesophile, "bunte" Fettwiese und die meisten Magerrasen, -weiden</b>				
Charakteristik:	unverbuscht, sicher selten gemäht oder seit kurzem brach				
Bearbeiter: Erwin Hauser					
lfd. Nummer:	<b>605</b>	Fläche: in m <sup>2</sup>	<b>0</b>	Länge in m:	<b>0</b>
Bestandestyp:	<b>030802 Mesophile, "bunte" Fettwiese und die meisten Magerrasen, -weiden</b>				
Charakteristik:	wie 604				
Bearbeiter: Erwin Hauser					
lfd. Nummer:	<b>606</b>	Fläche: in m <sup>2</sup>	<b>0</b>	Länge in m:	<b>0</b>
Bestandestyp:	<b>030302 Sukzessionsfläche des trockenen Extensivgrünlandes mit oder ohne jüngerem Gehölzaufwuchs</b>				
Charakteristik:	Geringgradig verbuschter Wiesenrain auf niedriger Böschung, stark verbracht				
Bearbeiter: Erwin Hauser					
lfd. Nummer:	<b>607</b>	Fläche: in m <sup>2</sup>	<b>0</b>	Länge in m:	<b>0</b>
Bestandestyp:	<b>0203 Heckenzug</b>				
Charakteristik:					
Bearbeiter: Erwin Hauser					
lfd. Nummer:	<b>608</b>	Fläche: in m <sup>2</sup>	<b>0</b>	Länge in m:	<b>0</b>
Bestandestyp:	<b>0203 Heckenzug</b>				
Charakteristik:	Birkenhecke auf ca. 1m hoher Böschung				
Bearbeiter: Erwin Hauser					
lfd. Nummer:	<b>609</b>	Fläche: in m <sup>2</sup>	<b>0</b>	Länge in m:	<b>0</b>
Bestandestyp:	<b>0203 Heckenzug</b>				
Charakteristik:	Niedriges Gebüsch auf Lesesteinzeile				
Bearbeiter: Erwin Hauser					

lfd. Nummer:	<b>610</b>	Fläche: in m <sup>2</sup>	<b>0</b>	Länge in m:	<b>0</b>
Bestandestyp:	<b>030302 Sukzessionsfläche des trockenen Extensivgrünlandes mit oder ohne jüngerem Gehölzaufwuchs</b>				
Charakteristik:	Trockene Böschung mit Magerwiesenbrache, etwas verbuscht				
	Bearbeiter: Erwin Hauser				
lfd. Nummer:	<b>612</b>	Fläche: in m <sup>2</sup>	<b>0</b>	Länge in m:	<b>0</b>
Bestandestyp:	<b>0208 Trockenmauer, Lesesteinmauer und -wall</b>				
Charakteristik:	Lesesteinzeile mit sehr wenigen Einzelgehölzen (junge Ebereschen)				
	Bearbeiter: Erwin Hauser				
lfd. Nummer:	<b>613</b>	Fläche: in m <sup>2</sup>	<b>0</b>	Länge in m:	<b>0</b>
Bestandestyp:	<b>0206 Baumreihe, Allee</b>				
Charakteristik:	Laubbaumreihe				
	Bearbeiter: Erwin Hauser				
lfd. Nummer:	<b>614</b>	Fläche: in m <sup>2</sup>	<b>0</b>	Länge in m:	<b>0</b>
Bestandestyp:	<b>0202 Uferbegleitgehölz</b>				
Charakteristik:	Lückiges, einreihiges, von Schwarzerlen dominiertes Ufergehölz an der Feldaist. Wenige Weiden (Bruchweiden v.a.), inmitten von Fettwiesen, daher meist keine eigenständige Krautschicht (nur lokal häufiger: Seggen, Mädesüß, Waldsimse, Schlangenknöterich)				
	Bearbeiter: Erwin Hauser				
lfd. Nummer:	<b>615</b>	Fläche: in m <sup>2</sup>	<b>0</b>	Länge in m:	<b>0</b>
Bestandestyp:	<b>0202 Uferbegleitgehölz</b>				
Charakteristik:	wie 614				
	Bearbeiter: Erwin Hauser				
lfd. Nummer:	<b>616</b>	Fläche: in m <sup>2</sup>	<b>0</b>	Länge in m:	<b>0</b>
Bestandestyp:	<b>0202 Uferbegleitgehölz</b>				
Charakteristik:	wie 614				
	Bearbeiter: Erwin Hauser				
lfd. Nummer:	<b>617</b>	Fläche: in m <sup>2</sup>	<b>0</b>	Länge in m:	<b>0</b>
Bestandestyp:	<b>0202 Uferbegleitgehölz</b>				
Charakteristik:	wie 614				
	Bearbeiter: Erwin Hauser				
lfd. Nummer:	<b>618</b>	Fläche: in m <sup>2</sup>	<b>0</b>	Länge in m:	<b>0</b>
Bestandestyp:	<b>0202 Uferbegleitgehölz</b>				
Charakteristik:	wie 614				
	Bearbeiter: Erwin Hauser				
lfd. Nummer:	<b>619</b>	Fläche: in m <sup>2</sup>	<b>0</b>	Länge in m:	<b>0</b>
Bestandestyp:	<b>0202 Uferbegleitgehölz</b>				
Charakteristik:	Lückiges Ufergehölz aus v.a. Schwarzerlen, einreihig; auf der Seite von Windhaag eine Rinderweide angrenzend				
	Bearbeiter: Erwin Hauser				
lfd. Nummer:	<b>620</b>	Fläche: in m <sup>2</sup>	<b>0</b>	Länge in m:	<b>0</b>
Bestandestyp:	<b>0202 Uferbegleitgehölz</b>				
Charakteristik:	Lockere Baumreihe aus v.a. Schwarzerlen, auch Birken und Bruchweiden				
	Bearbeiter: Erwin Hauser				
lfd. Nummer:	<b>621</b>	Fläche: in m <sup>2</sup>	<b>0</b>	Länge in m:	<b>0</b>
Bestandestyp:	<b>0202 Uferbegleitgehölz</b>				
Charakteristik:	Ufergehölzsaum (nur linksufrig), 1-2-reihig, meist geschlossen, v.a. Bruchweiden und Schwarzerlen				
	Bearbeiter: Erwin Hauser				



lfd. Nummer:	<b>622</b>	Fläche: in m <sup>2</sup>	<b>0</b>	Länge in m:	<b>0</b>
Bestandestyp:	<b>0202 Uferbegleitgehölz</b>				
Charakteristik:	Lineare Weidengruppe (v.a. Bruchweide)				
	Bearbeiter: Erwin Hauser				
lfd. Nummer:	<b>623</b>	Fläche: in m <sup>2</sup>	<b>0</b>	Länge in m:	<b>0</b>
Bestandestyp:	<b>0202 Uferbegleitgehölz</b>				
Charakteristik:	Lineare Weidengruppe (v.a. Bruchweide)				
	Bearbeiter: Erwin Hauser				
lfd. Nummer:	<b>624</b>	Fläche: in m <sup>2</sup>	<b>0</b>	Länge in m:	<b>0</b>
Bestandestyp:	<b>0202 Uferbegleitgehölz</b>				
Charakteristik:	Sehr lockerer, lückiger und einreihiger Ufergehölzsaum aus v.a. Eschen, weiters Bruchweiden				
	Bearbeiter: Erwin Hauser				
lfd. Nummer:	<b>625</b>	Fläche: in m <sup>2</sup>	<b>0</b>	Länge in m:	<b>0</b>
Bestandestyp:	<b>0202 Uferbegleitgehölz</b>				
Charakteristik:	In Einzelgehölze aufgelöstes Ufergehölz aus v.a. Bruchweiden und Schwarzerlen (weiters Fichte und Birke), teils Bäume, teils Sträucher				
	Bearbeiter: Erwin Hauser				
lfd. Nummer:	<b>626</b>	Fläche: in m <sup>2</sup>	<b>0</b>	Länge in m:	<b>0</b>
Bestandestyp:	<b>0202 Uferbegleitgehölz</b>				
Charakteristik:	wie 625				
	Bearbeiter: Erwin Hauser				
lfd. Nummer:	<b>627</b>	Fläche: in m <sup>2</sup>	<b>0</b>	Länge in m:	<b>0</b>
Bestandestyp:	<b>0202 Uferbegleitgehölz</b>				
Charakteristik:	Ufergehölz aus Hasel und Fichten				
	Bearbeiter: Erwin Hauser				
lfd. Nummer:	<b>628</b>	Fläche: in m <sup>2</sup>	<b>0</b>	Länge in m:	<b>0</b>
Bestandestyp:	<b>0202 Uferbegleitgehölz</b>				
Charakteristik:	Einreihiges Begleitgehölz aus Fichten und einzelnen Grauweiden				
	Bearbeiter: Erwin Hauser				
lfd. Nummer:	<b>629</b>	Fläche: in m <sup>2</sup>	<b>0</b>	Länge in m:	<b>0</b>
Bestandestyp:	<b>0202 Uferbegleitgehölz</b>				
Charakteristik:	Einreihiges, an den Ufern alternierendes, sehr lockeres Ufergehölz aus v.a. Schwarzerle und Bruchweide, die Strauchschicht fehlt fast völlig				
	Bearbeiter: Erwin Hauser				
lfd. Nummer:	<b>630</b>	Fläche: in m <sup>2</sup>	<b>0</b>	Länge in m:	<b>0</b>
Bestandestyp:	<b>0202 Uferbegleitgehölz</b>				
Charakteristik:	Sehr lockeres, stellenweise fehlendes Ufergehölz auf künstlichem Ufer; versch. Weidenarten, Hängebirken, Schwarzerlen u.a.				
	Bearbeiter: Erwin Hauser				
lfd. Nummer:	<b>632</b>	Fläche: in m <sup>2</sup>	<b>0</b>	Länge in m:	<b>0</b>
Bestandestyp:	<b>0402 Fließendes Gewässer</b>				
Charakteristik:	Alter Mühlbach-Ast, rel. geradlinig, ca. 1m breit, Sohle natürlich (nicht hart verbaut); Ufergehölz rechtsseitig auf Böschung				
	Bearbeiter: Erwin Hauser				
lfd. Nummer:	<b>633</b>	Fläche: in m <sup>2</sup>	<b>0</b>	Länge in m:	<b>0</b>
Bestandestyp:	<b>0202 Uferbegleitgehölz</b>				
Charakteristik:	Einreihiger, an den Ufern alternierender und lückiger Ufergehölzsaum aus v.a. Schwarzerlen und Fichten; Strauchschicht schütter (v.a. div. Weiden) bis fehlend				
	Bearbeiter: Erwin Hauser				

lfd. Nummer:	<b>634</b>	Fläche: in m <sup>2</sup>	<b>0</b>	Länge in m:	<b>0</b>
Bestandestyp:	<b>0202 Uferbegleitgehölz</b>				
Charakteristik:	wie 633				
	Bearbeiter: Erwin Hauser				
lfd. Nummer:	<b>635</b>	Fläche: in m <sup>2</sup>	<b>0</b>	Länge in m:	<b>0</b>
Bestandestyp:	<b>0202 Uferbegleitgehölz</b>				
Charakteristik:	Lockerer, 1- bis 2-reihiges Ufergehölz aus v.a. Schwarzerlen und Bruchweiden				
	Bearbeiter: Erwin Hauser				
lfd. Nummer:	<b>636</b>	Fläche: in m <sup>2</sup>	<b>0</b>	Länge in m:	<b>0</b>
Bestandestyp:	<b>0202 Uferbegleitgehölz</b>				
Charakteristik:	Zum Teil sehr lückiges Ufergehölz aus versch. Arten, von denen keine dominiert: häufig Schwarzerle und Bruchweide, weiters Birke, Espe, Rotföhre; einreihig und meist nur auf einem Ufer alternierend ausgebildet, keine eigentliche Stauchschicht; schmales Ufer mit verwachsenem Blockwurf (grasig, Hochstauden wie Mädesüß und Brennessel)				
	Bearbeiter: Erwin Hauser				
lfd. Nummer:	<b>637</b>	Fläche: in m <sup>2</sup>	<b>0</b>	Länge in m:	<b>0</b>
Bestandestyp:	<b>0202 Uferbegleitgehölz</b>				
Charakteristik:	Sehr lückiges, auf Strecken fehlendes Ufergehölz aus einzelnen Laubbaumarten: v.a. Bruchweide und Schwarzerle, auch weitere Weidenarten, Traubenkirsche, Balsampappeln (cf.) - oft stark geschnitten				
	Bearbeiter: Erwin Hauser				
lfd. Nummer:	<b>638</b>	Fläche: in m <sup>2</sup>	<b>0</b>	Länge in m:	<b>0</b>
Bestandestyp:	<b>0202 Uferbegleitgehölz</b>				
Charakteristik:	Lockerer Ufergehölzsaum aus v.a. Schwarzerlen				
	Bearbeiter: Erwin Hauser				
lfd. Nummer:	<b>639</b>	Fläche: in m <sup>2</sup>	<b>0</b>	Länge in m:	<b>0</b>
Bestandestyp:	<b>0202 Uferbegleitgehölz</b>				
Charakteristik:	Einzelne Schwarzerlen, keine eigenständige Krautschicht (Grünland)				
	Bearbeiter: Erwin Hauser				
lfd. Nummer:	<b>640</b>	Fläche: in m <sup>2</sup>	<b>0</b>	Länge in m:	<b>0</b>
Bestandestyp:	<b>0202 Uferbegleitgehölz</b>				
Charakteristik:	Schmaler Gehölzsaum am Bach aus v.a. Birke				
	Bearbeiter: Erwin Hauser				
lfd. Nummer:	<b>641</b>	Fläche: in m <sup>2</sup>	<b>0</b>	Länge in m:	<b>0</b>
Bestandestyp:	<b>0202 Uferbegleitgehölz</b>				
Charakteristik:	Ufergehölz des Weiher als v.a. dichter Aufwuchs von Espe und Weiden, nur wenige höhere Birken und Espen				
	Bearbeiter: Erwin Hauser				
lfd. Nummer:	<b>642</b>	Fläche: in m <sup>2</sup>	<b>0</b>	Länge in m:	<b>0</b>
Bestandestyp:	<b>0202 Uferbegleitgehölz</b>				
Charakteristik:	Einreihiges, lockeres, stufig aufgebautes und an den Ufern alternierendes Ufergehölz; Bäume v.a. Bruchweiden, Sträucher v.a. Traubenkirsche; Unterwuchs aus Brennessel und Rohrglanzgras				
	Bearbeiter: Erwin Hauser				
lfd. Nummer:	<b>643</b>	Fläche: in m <sup>2</sup>	<b>0</b>	Länge in m:	<b>0</b>
Bestandestyp:	<b>0202 Uferbegleitgehölz</b>				
Charakteristik:	(sehr) lockeres Ufergehölz, einreihig, v.a. linksseitig vom Bach; v.a. Bruchweiden, weiters Schwarzerlen (v.a. im Unterlauf), Hängebirken etc.				
	Bearbeiter: Erwin Hauser				
lfd. Nummer:	<b>644</b>	Fläche: in m <sup>2</sup>	<b>0</b>	Länge in m:	<b>0</b>
Bestandestyp:	<b>0202 Uferbegleitgehölz</b>				
Charakteristik:	wie 643				
	Bearbeiter: Erwin Hauser				

lfd. Nummer:	<b>645</b>	Fläche: in m <sup>2</sup>	<b>0</b>	Länge in m:	<b>0</b>
Bestandestyp:	<b>0206 Baumreihe, Allee</b>				
Charakteristik:	Baumreihe (v.a. Hängebirken) auf Lesesteinzeile				
	Bearbeiter: Erwin Hauser				
lfd. Nummer:	<b>646</b>	Fläche: in m <sup>2</sup>	<b>0</b>	Länge in m:	<b>0</b>
Bestandestyp:	<b>0206 Baumreihe, Allee</b>				
Charakteristik:	Baumreihe Hängebirke				
	Bearbeiter: Erwin Hauser				
lfd. Nummer:	<b>647</b>	Fläche: in m <sup>2</sup>	<b>0</b>	Länge in m:	<b>0</b>
Bestandestyp:	<b>0203 Heckenzug</b>				
Charakteristik:	Lückige Hecke zT auf Lesesteinzeile, meist Sträucher (v.a. Hasel, Bergahorn, weiters Vogelbeere und Vogelkirsche), etwa in Lagemitte beider Linien zwei große Hängebirken und eine Fichte				
	Bearbeiter: Erwin Hauser				
lfd. Nummer:	<b>648</b>	Fläche: in m <sup>2</sup>	<b>0</b>	Länge in m:	<b>0</b>
Bestandestyp:	<b>0203 Heckenzug</b>				
Charakteristik:	Lesesteinzeile mit Laubholz-Hecke, obere Hälfte vollständig Hasel, hangabwärtige Hälfte gemischt (Bergahorn, Hasel, etc.)				
	Bearbeiter: Erwin Hauser				
lfd. Nummer:	<b>649</b>	Fläche: in m <sup>2</sup>	<b>0</b>	Länge in m:	<b>0</b>
Bestandestyp:	<b>0203 Heckenzug</b>				
Charakteristik:	Lesesteinzeile mit Strauchhecke (v.a. Hasel)				
	Bearbeiter: Erwin Hauser				
lfd. Nummer:	<b>650</b>	Fläche: in m <sup>2</sup>	<b>0</b>	Länge in m:	<b>0</b>
Bestandestyp:	<b>0203 Heckenzug</b>				
Charakteristik:	Auf Stock gesetzte Haselhecke auf Lesesteinzeile				
	Bearbeiter: Erwin Hauser				
lfd. Nummer:	<b>651</b>	Fläche: in m <sup>2</sup>	<b>0</b>	Länge in m:	<b>0</b>
Bestandestyp:	<b>0203 Heckenzug</b>				
Charakteristik:	Strauch/Baum-Hecke auf Lesesteinzeile; v.a. Hasel, auch Espe, Bergahorn, selten Vogelbeere				
	Bearbeiter: Erwin Hauser				
lfd. Nummer:	<b>652</b>	Fläche: in m <sup>2</sup>	<b>0</b>	Länge in m:	<b>0</b>
Bestandestyp:	<b>0203 Heckenzug</b>				
Charakteristik:	Junge Baumhecke aus v.a. Esche, etwas Hasel				
	Bearbeiter: Erwin Hauser				
lfd. Nummer:	<b>653</b>	Fläche: in m <sup>2</sup>	<b>0</b>	Länge in m:	<b>0</b>
Bestandestyp:	<b>0203 Heckenzug</b>				
Charakteristik:	wie 652				
	Bearbeiter: Erwin Hauser				
lfd. Nummer:	<b>654</b>	Fläche: in m <sup>2</sup>	<b>0</b>	Länge in m:	<b>0</b>
Bestandestyp:	<b>0203 Heckenzug</b>				
Charakteristik:					
	Bearbeiter: Erwin Hauser				
lfd. Nummer:	<b>656</b>	Fläche: in m <sup>2</sup>	<b>0</b>	Länge in m:	<b>0</b>
Bestandestyp:	<b>0203 Heckenzug</b>				
Charakteristik:	wie 608				
	Bearbeiter: Erwin Hauser				
lfd. Nummer:	<b>657</b>	Fläche: in m <sup>2</sup>	<b>0</b>	Länge in m:	<b>0</b>
Bestandestyp:	<b>0203 Heckenzug</b>				
Charakteristik:	wie 608				
	Bearbeiter: Erwin Hauser				

lfd. Nummer:	<b>658</b>	Fläche: in m <sup>2</sup>	<b>0</b>	Länge in m:	<b>0</b>
Bestandestyp:	<b>0203 Heckenzug</b>				
Charakteristik:	Laubbaumhecke mit einzelnen Gebüschern auf Lesesteinzeile				
	Bearbeiter: Erwin Hauser				
lfd. Nummer:	<b>659</b>	Fläche: in m <sup>2</sup>	<b>0</b>	Länge in m:	<b>0</b>
Bestandestyp:	<b>0206 Baumreihe, Allee</b>				
Charakteristik:	Laubbäume				
	Bearbeiter: Erwin Hauser				
lfd. Nummer:	<b>660</b>	Fläche: in m <sup>2</sup>	<b>0</b>	Länge in m:	<b>0</b>
Bestandestyp:	<b>0203 Heckenzug</b>				
Charakteristik:	Lockere, stufige Hecke aus v.a. Hasel und Birke auf Lesesteinzeile				
	Bearbeiter: Erwin Hauser				
lfd. Nummer:	<b>661</b>	Fläche: in m <sup>2</sup>	<b>0</b>	Länge in m:	<b>0</b>
Bestandestyp:	<b>0203 Heckenzug</b>				
Charakteristik:	Strauchhecke (hps. Hasel) auf Lesesteinzeile				
	Bearbeiter: Erwin Hauser				
lfd. Nummer:	<b>662</b>	Fläche: in m <sup>2</sup>	<b>0</b>	Länge in m:	<b>0</b>
Bestandestyp:	<b>0203 Heckenzug</b>				
Charakteristik:	Lockere Strauchhecke (Rose, Schlehe, tw. etwas Bergahorn und Esche) auf Lesesteinmauer				
	Bearbeiter: Erwin Hauser				
lfd. Nummer:	<b>663</b>	Fläche: in m <sup>2</sup>	<b>0</b>	Länge in m:	<b>0</b>
Bestandestyp:	<b>0203 Heckenzug</b>				
Charakteristik:	wie 662				
	Bearbeiter: Erwin Hauser				
lfd. Nummer:	<b>664</b>	Fläche: in m <sup>2</sup>	<b>0</b>	Länge in m:	<b>0</b>
Bestandestyp:	<b>0203 Heckenzug</b>				
Charakteristik:	Mit Jungbirken und schütterem Gebüsch bestandene Lesesteinzeile				
	Bearbeiter: Erwin Hauser				
lfd. Nummer:	<b>665</b>	Fläche: in m <sup>2</sup>	<b>0</b>	Länge in m:	<b>0</b>
Bestandestyp:	<b>0203 Heckenzug</b>				
Charakteristik:	Hecke aus lockeren Sträuchern (Rose, Weißdorn, Schlehe) und Jungbäumen (Hängebirke) auf Lesesteinzeile				
	Bearbeiter: Erwin Hauser				
lfd. Nummer:	<b>666</b>	Fläche: in m <sup>2</sup>	<b>0</b>	Länge in m:	<b>0</b>
Bestandestyp:	<b>0203 Heckenzug</b>				
Charakteristik:	Sehr lückige Strauchhecke (Hasel, Bergahorn v.a.) auf Lesesteinzeile, gebüschfreie Stellen mit Heidelbeere und Drahtschmiele, auf Böschung				
	Bearbeiter: Erwin Hauser				
lfd. Nummer:	<b>667</b>	Fläche: in m <sup>2</sup>	<b>0</b>	Länge in m:	<b>0</b>
Bestandestyp:	<b>0203 Heckenzug</b>				
Charakteristik:	Hasel-Ebereschen-Birken-reiche, geschlossene Strauchhecke auf Lesesteinzeile				
	Bearbeiter: Erwin Hauser				
lfd. Nummer:	<b>668</b>	Fläche: in m <sup>2</sup>	<b>0</b>	Länge in m:	<b>0</b>
Bestandestyp:	<b>0203 Heckenzug</b>				
Charakteristik:	Lockere Strauchhecke aus v.a. Hasel und Weidenarten; zT reichlich Lesesteine, dazwischen Himbeerbewuchs und Gräser				
	Bearbeiter: Erwin Hauser				

lfd. Nummer:	<b>669</b>	Fläche: in m <sup>2</sup>	<b>0</b>	Länge in m:	<b>0</b>
Bestandestyp:	<b>0203 Heckenzug</b>				
Charakteristik:	Sehr lückige Strauchhecke (Weißdorn, Rose, Kreuzdorn, junge Espen und Eschen) auf niedriger Böschung, dazwischen Drahtschmiele und Magerzeiger der Wiesen				
	Bearbeiter: Erwin Hauser				
lfd. Nummer:	<b>670</b>	Fläche: in m <sup>2</sup>	<b>0</b>	Länge in m:	<b>0</b>
Bestandestyp:	<b>0203 Heckenzug</b>				
Charakteristik:	Dichte Haselhecke auf Lesesteinzeile				
	Bearbeiter: Erwin Hauser				
lfd. Nummer:	<b>671</b>	Fläche: in m <sup>2</sup>	<b>0</b>	Länge in m:	<b>0</b>
Bestandestyp:	<b>0203 Heckenzug</b>				
Charakteristik:	Lückige Strauchhecke auf Lesesteinzeile				
	Bearbeiter: Erwin Hauser				
lfd. Nummer:	<b>672</b>	Fläche: in m <sup>2</sup>	<b>0</b>	Länge in m:	<b>0</b>
Bestandestyp:	<b>0203 Heckenzug</b>				
Charakteristik:	wie 682				
	Bearbeiter: Erwin Hauser				
lfd. Nummer:	<b>673</b>	Fläche: in m <sup>2</sup>	<b>0</b>	Länge in m:	<b>0</b>
Bestandestyp:	<b>0203 Heckenzug</b>				
Charakteristik:	Dichte Haselhecke auf steiler Böschung				
	Bearbeiter: Erwin Hauser				
lfd. Nummer:	<b>675</b>	Fläche: in m <sup>2</sup>	<b>0</b>	Länge in m:	<b>0</b>
Bestandestyp:	<b>030801 Trocken-, Halbtrockenrasen und Grusfluren einschließlich der bodensauren Halbtrockenrasen und (Silikat-)Grusfluren</b>				
Charakteristik:	Trockene gemähte Wiesenböschung, gemäht, mit Magerzeiger und Offenstellen, einzelne Birkenbäume				
	Bearbeiter: Erwin Hauser				
lfd. Nummer:	<b>676</b>	Fläche: in m <sup>2</sup>	<b>0</b>	Länge in m:	<b>0</b>
Bestandestyp:	<b>0203 Heckenzug</b>				
Charakteristik:	Sehr stufige, aber geschlossene und mehrreihige, meist strauchförmige Hecke aus v.a. verjüngten Baumarten (Esen, Birken, Esche, Bergahorn) auf Lesesteinzeile				
	Bearbeiter: Erwin Hauser				
lfd. Nummer:	<b>677</b>	Fläche: in m <sup>2</sup>	<b>0</b>	Länge in m:	<b>0</b>
Bestandestyp:	<b>0203 Heckenzug</b>				
Charakteristik:	Einreihige, lockere Baumhecke aus v.a. Bergahorn auf niedriger Geländestufe				
	Bearbeiter: Erwin Hauser				
lfd. Nummer:	<b>678</b>	Fläche: in m <sup>2</sup>	<b>0</b>	Länge in m:	<b>0</b>
Bestandestyp:	<b>0203 Heckenzug</b>				
Charakteristik:	Esen-dominierte, stufig aufgebaute Hecke auf Lesesteinzeile /niedriger Geländestufe				
	Bearbeiter: Erwin Hauser				
lfd. Nummer:	<b>679</b>	Fläche: in m <sup>2</sup>	<b>0</b>	Länge in m:	<b>0</b>
Bestandestyp:	<b>0203 Heckenzug</b>				
Charakteristik:	wie 678				
	Bearbeiter: Erwin Hauser				
lfd. Nummer:	<b>680</b>	Fläche: in m <sup>2</sup>	<b>0</b>	Länge in m:	<b>0</b>
Bestandestyp:	<b>0203 Heckenzug</b>				
Charakteristik:	wie 678				
	Bearbeiter: Erwin Hauser				

lfd. Nummer:	<b>681</b>	Fläche: in m <sup>2</sup>	<b>0</b>	Länge in m:	<b>0</b>
Bestandestyp:	<b>0203 Heckenzug</b>				
Charakteristik:	wie 678				
	Bearbeiter: Erwin Hauser				
lfd. Nummer:	<b>682</b>	Fläche: in m <sup>2</sup>	<b>0</b>	Länge in m:	<b>0</b>
Bestandestyp:	<b>0203 Heckenzug</b>				
Charakteristik:	Ein- bis mehrreihige Baumhecke (v.a. Birke und Espe) auf Lesesteinzeile				
	Bearbeiter: Erwin Hauser				
lfd. Nummer:	<b>683</b>	Fläche: in m <sup>2</sup>	<b>0</b>	Länge in m:	<b>0</b>
Bestandestyp:	<b>0203 Heckenzug</b>				
Charakteristik:	wie 682				
	Bearbeiter: Erwin Hauser				
lfd. Nummer:	<b>685</b>	Fläche: in m <sup>2</sup>	<b>0</b>	Länge in m:	<b>0</b>
Bestandestyp:	<b>0203 Heckenzug</b>				
Charakteristik:	Laubbaumhecke (Birken etc.)				
	Bearbeiter: Erwin Hauser				
lfd. Nummer:	<b>687</b>	Fläche: in m <sup>2</sup>	<b>0</b>	Länge in m:	<b>0</b>
Bestandestyp:	<b>0208 Trockenmauer, Lesesteinmauer und -wall</b>				
Charakteristik:	Lesesteinzeile mit vier Einzelbäumen (1 Fichte, 3 Laubb.)				
	Bearbeiter: Erwin Hauser				
lfd. Nummer:	<b>688</b>	Fläche: in m <sup>2</sup>	<b>0</b>	Länge in m:	<b>0</b>
Bestandestyp:	<b>0203 Heckenzug</b>				
Charakteristik:	Dichte Strauchhecke aus Hasel mit Überhältern (v.a. Bergahorn) auf Lesesteinzeile				
	Bearbeiter: Erwin Hauser				
lfd. Nummer:	<b>689</b>	Fläche: in m <sup>2</sup>	<b>0</b>	Länge in m:	<b>0</b>
Bestandestyp:	<b>0203 Heckenzug</b>				
Charakteristik:	Mehrreihige Haselhecke auf Lesesteinzeile				
	Bearbeiter: Erwin Hauser				
lfd. Nummer:	<b>690</b>	Fläche: in m <sup>2</sup>	<b>0</b>	Länge in m:	<b>0</b>
Bestandestyp:	<b>0203 Heckenzug</b>				
Charakteristik:	Geschnittene Haselhecke				
	Bearbeiter: Erwin Hauser				
lfd. Nummer:	<b>691</b>	Fläche: in m <sup>2</sup>	<b>0</b>	Länge in m:	<b>0</b>
Bestandestyp:	<b>0203 Heckenzug</b>				
Charakteristik:	Haselhecke mit einzelnen Überhältern (Birke) auf Böschung				
	Bearbeiter: Erwin Hauser				
lfd. Nummer:	<b>692</b>	Fläche: in m <sup>2</sup>	<b>0</b>	Länge in m:	<b>0</b>
Bestandestyp:	<b>0203 Heckenzug</b>				
Charakteristik:	Lückige Haselhecke mit einzelnen Überhältern (Laubbäume, zB. Birke)				
	Bearbeiter: Erwin Hauser				
lfd. Nummer:	<b>693</b>	Fläche: in m <sup>2</sup>	<b>0</b>	Länge in m:	<b>0</b>
Bestandestyp:	<b>0203 Heckenzug</b>				
Charakteristik:	Lückige Strauchhecke (häufig Hasel, auch weitere Straucharten) auf Lesesteinzeile, ohne Überhälter				
	Bearbeiter: Erwin Hauser				
lfd. Nummer:	<b>694</b>	Fläche: in m <sup>2</sup>	<b>0</b>	Länge in m:	<b>0</b>
Bestandestyp:	<b>0203 Heckenzug</b>				
Charakteristik:	Dichte Haselhecke				
	Bearbeiter: Erwin Hauser				

lfd. Nummer:	<b>695</b>	Fläche: in m <sup>2</sup>	<b>0</b>	Länge in m:	<b>0</b>
Bestandestyp:	<b>0203 Heckenzug</b>				
Charakteristik:	Espendominierte Baumhecken auf Lesesteinzeilen (weilers v.a. Birken, Hasel, Eberschen), im Unterwuchs oft Heidelbeere				
	Bearbeiter: Erwin Hauser				
lfd. Nummer:	<b>696</b>	Fläche: in m <sup>2</sup>	<b>0</b>	Länge in m:	<b>0</b>
Bestandestyp:	<b>0203 Heckenzug</b>				
Charakteristik:	wie 695				
	Bearbeiter: Erwin Hauser				
lfd. Nummer:	<b>697</b>	Fläche: in m <sup>2</sup>	<b>0</b>	Länge in m:	<b>0</b>
Bestandestyp:	<b>0203 Heckenzug</b>				
Charakteristik:	wie 695				
	Bearbeiter: Erwin Hauser				
lfd. Nummer:	<b>698</b>	Fläche: in m <sup>2</sup>	<b>0</b>	Länge in m:	<b>0</b>
Bestandestyp:	<b>0203 Heckenzug</b>				
Charakteristik:	Hohe Lesesteinzeile mit dichtem Himbeerbewuchs und lückiger, stufiger Hecke aus Hasel, Eberesche, Birke etc.				
	Bearbeiter: Erwin Hauser				
lfd. Nummer:	<b>699</b>	Fläche: in m <sup>2</sup>	<b>0</b>	Länge in m:	<b>0</b>
Bestandestyp:	<b>0203 Heckenzug</b>				
Charakteristik:	Lückige, stufige und artenreiche Hecke auf niedriger Lesesteinzeile (reichlich Faulbaum, div. Weidenarten, Eberesche, Hasel, Rotföhre etc.)				
	Bearbeiter: Erwin Hauser				
lfd. Nummer:	<b>700</b>	Fläche: in m <sup>2</sup>	<b>0</b>	Länge in m:	<b>0</b>
Bestandestyp:	<b>0203 Heckenzug</b>				
Charakteristik:	Zweireihige Baumhecke auf 1-1,5m hoher Böschung; Fichte, Birke, Lärche; in der Strauchschicht oft Schlehe				
	Bearbeiter: Erwin Hauser				
lfd. Nummer:	<b>701</b>	Fläche: in m <sup>2</sup>	<b>0</b>	Länge in m:	<b>0</b>
Bestandestyp:	<b>0203 Heckenzug</b>				
Charakteristik:	Stufige Hecke auf mit Heidelbeere bewachsener Lesesteinzeile: v.a. Hasel, auch Eberesche, Espe, Birke, Bergahorn				
	Bearbeiter: Erwin Hauser				
lfd. Nummer:	<b>703</b>	Fläche: in m <sup>2</sup>	<b>0</b>	Länge in m:	<b>0</b>
Bestandestyp:	<b>0203 Heckenzug</b>				
Charakteristik:	Dichte Hasel-dominierte Hecke auf 1-1,5m hoher Böschung, weilers einige Laubbaumarten (Eberesche, Birke, Espe, Faulbaum etc.); ein- bis zweireihig und stufiger Aufbau; meist auf Lesesteinzeile				
	Bearbeiter: Erwin Hauser				
lfd. Nummer:	<b>706</b>	Fläche: in m <sup>2</sup>	<b>0</b>	Länge in m:	<b>0</b>
Bestandestyp:	<b>0203 Heckenzug</b>				
Charakteristik:	Hecke aus v.a. Hasel auf Lesesteinzeile				
	Bearbeiter: Erwin Hauser				
lfd. Nummer:	<b>707</b>	Fläche: in m <sup>2</sup>	<b>0</b>	Länge in m:	<b>0</b>
Bestandestyp:	<b>0203 Heckenzug</b>				
Charakteristik:					
	Bearbeiter: Erwin Hauser				
lfd. Nummer:	<b>708</b>	Fläche: in m <sup>2</sup>	<b>0</b>	Länge in m:	<b>0</b>
Bestandestyp:	<b>0206 Baumreihe, Allee</b>				
Charakteristik:	Lockere Baumreihe (v.a. Birke, Esche), ohne Strauchschicht, auf Lesesteinzeile				
	Bearbeiter: Erwin Hauser				

lfd. Nummer:	<b>709</b>	Fläche: in m <sup>2</sup>	<b>0</b>	Länge in m:	<b>0</b>
Bestandestyp:	<b>0203 Heckenzug</b>				
Charakteristik:	Junge Baumhecke (Espe, Eberesche, Birke, Esche) auf Böschung, Strauchschicht aus v.a. Espenaufwuchs				
	Bearbeiter: Erwin Hauser				
lfd. Nummer:	<b>710</b>	Fläche: in m <sup>2</sup>	<b>0</b>	Länge in m:	<b>0</b>
Bestandestyp:	<b>0206 Baumreihe, Allee</b>				
Charakteristik:	Apfelbaumreihe				
	Bearbeiter: Erwin Hauser				
lfd. Nummer:	<b>711</b>	Fläche: in m <sup>2</sup>	<b>0</b>	Länge in m:	<b>0</b>
Bestandestyp:	<b>0203 Heckenzug</b>				
Charakteristik:	wie 871				
	Bearbeiter: Erwin Hauser				
lfd. Nummer:	<b>712</b>	Fläche: in m <sup>2</sup>	<b>0</b>	Länge in m:	<b>0</b>
Bestandestyp:	<b>0203 Heckenzug</b>				
Charakteristik:	wie 871				
	Bearbeiter: Erwin Hauser				
lfd. Nummer:	<b>713</b>	Fläche: in m <sup>2</sup>	<b>0</b>	Länge in m:	<b>0</b>
Bestandestyp:	<b>0203 Heckenzug</b>				
Charakteristik:	wie 714, nur in der Ebene				
	Bearbeiter: Erwin Hauser				
lfd. Nummer:	<b>714</b>	Fläche: in m <sup>2</sup>	<b>0</b>	Länge in m:	<b>0</b>
Bestandestyp:	<b>0203 Heckenzug</b>				
Charakteristik:	Mehrreihige, dichte Baumhecke (v.a. Schwarzerle, wenig Bergahorn, Eberesche, in Strauchschicht reichlich Hasel) mit wenigen Lesesteinen, Krautschicht waldartig; auf Westhang				
	Bearbeiter: Erwin Hauser				
lfd. Nummer:	<b>715</b>	Fläche: in m <sup>2</sup>	<b>0</b>	Länge in m:	<b>0</b>
Bestandestyp:	<b>0203 Heckenzug</b>				
Charakteristik:	Strauch-, tw. auch Baumhecke; reichlich Hasel, auch Eberesche, Bergahorn, Espe; auf Lesesteinzeile				
	Bearbeiter: Erwin Hauser				
lfd. Nummer:	<b>716</b>	Fläche: in m <sup>2</sup>	<b>0</b>	Länge in m:	<b>0</b>
Bestandestyp:	<b>0203 Heckenzug</b>				
Charakteristik:	Lockere Haselhecke auf Lesesteinzeile				
	Bearbeiter: Erwin Hauser				
lfd. Nummer:	<b>717</b>	Fläche: in m <sup>2</sup>	<b>0</b>	Länge in m:	<b>0</b>
Bestandestyp:	<b>0203 Heckenzug</b>				
Charakteristik:	wie 871				
	Bearbeiter: Erwin Hauser				
lfd. Nummer:	<b>718</b>	Fläche: in m <sup>2</sup>	<b>0</b>	Länge in m:	<b>0</b>
Bestandestyp:	<b>0208 Trockenmauer, Lesesteinmauer und -wall</b>				
Charakteristik:	Lesesteinzeile, sehr schütter mit Gehölzen (v.a. Hasel; wenig Bergahorn und Eberesche) bestanden				
	Bearbeiter: Erwin Hauser				
lfd. Nummer:	<b>719</b>	Fläche: in m <sup>2</sup>	<b>0</b>	Länge in m:	<b>0</b>
Bestandestyp:	<b>0203 Heckenzug</b>				
Charakteristik:	Schmale Gebüschreihe aus v.a. Birken				
	Bearbeiter: Erwin Hauser				
lfd. Nummer:	<b>720</b>	Fläche: in m <sup>2</sup>	<b>0</b>	Länge in m:	<b>0</b>
Bestandestyp:	<b>0206 Baumreihe, Allee</b>				
Charakteristik:	Baumreihe aus Birke (einreihig)				
	Bearbeiter: Erwin Hauser				



lfd. Nummer:	<b>721</b>	Fläche: in m <sup>2</sup>	<b>0</b>	Länge in m:	<b>0</b>
Bestandestyp:	<b>0206 Baumreihe, Allee</b>				
Charakteristik:	Baumreihe Birke				
	Bearbeiter: Erwin Hauser				
lfd. Nummer:	<b>722</b>	Fläche: in m <sup>2</sup>	<b>0</b>	Länge in m:	<b>0</b>
Bestandestyp:	<b>0203 Heckenzug</b>				
Charakteristik:	Lockere Laubbaumreihe auf Lesesteinzeile, häufig v.a. Hängebirke				
	Bearbeiter: Erwin Hauser				
lfd. Nummer:	<b>723</b>	Fläche: in m <sup>2</sup>	<b>0</b>	Länge in m:	<b>0</b>
Bestandestyp:	<b>0206 Baumreihe, Allee</b>				
Charakteristik:	Lockere Baumreihe (Fichte, Hängebirke v.a.) auf Lesesteinzeile				
	Bearbeiter: Erwin Hauser				
lfd. Nummer:	<b>724</b>	Fläche: in m <sup>2</sup>	<b>0</b>	Länge in m:	<b>0</b>
Bestandestyp:	<b>0203 Heckenzug</b>				
Charakteristik:	Zum Teil sehr lockere Baumhecke aus versch. Laubbaumarten (v.a. Hängebirke) auf Lesesteinzeile				
	Bearbeiter: Erwin Hauser				
lfd. Nummer:	<b>725</b>	Fläche: in m <sup>2</sup>	<b>0</b>	Länge in m:	<b>0</b>
Bestandestyp:	<b>0203 Heckenzug</b>				
Charakteristik:	wie 722				
	Bearbeiter: Erwin Hauser				
lfd. Nummer:	<b>726</b>	Fläche: in m <sup>2</sup>	<b>0</b>	Länge in m:	<b>0</b>
Bestandestyp:	<b>0203 Heckenzug</b>				
Charakteristik:	wie 722				
	Bearbeiter: Erwin Hauser				
lfd. Nummer:	<b>727</b>	Fläche: in m <sup>2</sup>	<b>0</b>	Länge in m:	<b>0</b>
Bestandestyp:	<b>0203 Heckenzug</b>				
Charakteristik:	Dicht mit Espe bestockte Baumhecke auf niedriger Geländestufe (wenige Lesesteine), auch im Unterwuchs Espe, am Südenke keine Espen, sondern einzelne Birken und Haslebüsche				
	Bearbeiter: Erwin Hauser				
lfd. Nummer:	<b>728</b>	Fläche: in m <sup>2</sup>	<b>0</b>	Länge in m:	<b>0</b>
Bestandestyp:	<b>0203 Heckenzug</b>				
Charakteristik:	Baumhecke (Esche, Birke, Espe) mit Unterwuchs aus Hasel auf Lesesteinzeile				
	Bearbeiter: Erwin Hauser				
lfd. Nummer:	<b>729</b>	Fläche: in m <sup>2</sup>	<b>0</b>	Länge in m:	<b>0</b>
Bestandestyp:	<b>0203 Heckenzug</b>				
Charakteristik:	Baumhecke (Esche, Birke, Espe) mit Unterwuchs aus Hasel auf Lesesteinzeile				
	Bearbeiter: Erwin Hauser				
lfd. Nummer:	<b>730</b>	Fläche: in m <sup>2</sup>	<b>0</b>	Länge in m:	<b>0</b>
Bestandestyp:	<b>0203 Heckenzug</b>				
Charakteristik:	Dichte Haselhecke auf Lesesteinzeile mit sehr wenigen Laubbäumen als Überhälter				
	Bearbeiter: Erwin Hauser				
lfd. Nummer:	<b>731</b>	Fläche: in m <sup>2</sup>	<b>0</b>	Länge in m:	<b>0</b>
Bestandestyp:	<b>0203 Heckenzug</b>				
Charakteristik:	Dichte Haselhecke auf Lesesteinzeile, tw. mit Überhälter (Birke, Bergahorn)				
	Bearbeiter: Erwin Hauser				
lfd. Nummer:	<b>732</b>	Fläche: in m <sup>2</sup>	<b>0</b>	Länge in m:	<b>0</b>
Bestandestyp:	<b>0203 Heckenzug</b>				
Charakteristik:	Strauchhecke aus v.a. Hasel				
	Bearbeiter: Erwin Hauser				

lfd. Nummer:	<b>733</b>	Fläche: in m <sup>2</sup>	<b>0</b>	Länge in m:	<b>0</b>
Bestandestyp:	<b>0203 Heckenzug</b>				
Charakteristik:	wie 732				
	Bearbeiter: Erwin Hauser				
lfd. Nummer:	<b>734</b>	Fläche: in m <sup>2</sup>	<b>0</b>	Länge in m:	<b>0</b>
Bestandestyp:	<b>0203 Heckenzug</b>				
Charakteristik:	Lückige Baumhecke (Birke, Espe, Eberesche, Bergahorn) auf Lesesteinzeile				
	Bearbeiter: Erwin Hauser				
lfd. Nummer:	<b>735</b>	Fläche: in m <sup>2</sup>	<b>0</b>	Länge in m:	<b>0</b>
Bestandestyp:	<b>0203 Heckenzug</b>				
Charakteristik:	Baumhecke aus v.a. Birke auf Straßenböschung				
	Bearbeiter: Erwin Hauser				
lfd. Nummer:	<b>736</b>	Fläche: in m <sup>2</sup>	<b>0</b>	Länge in m:	<b>0</b>
Bestandestyp:	<b>0203 Heckenzug</b>				
Charakteristik:	Baumhecke aus v.a. jungen Rotföhren auf Straßenböschung				
	Bearbeiter: Erwin Hauser				
lfd. Nummer:	<b>737</b>	Fläche: in m <sup>2</sup>	<b>0</b>	Länge in m:	<b>0</b>
Bestandestyp:	<b>0203 Heckenzug</b>				
Charakteristik:	wie 738				
	Bearbeiter: Erwin Hauser				
lfd. Nummer:	<b>738</b>	Fläche: in m <sup>2</sup>	<b>0</b>	Länge in m:	<b>0</b>
Bestandestyp:	<b>0203 Heckenzug</b>				
Charakteristik:	Stufige Baumhecke auf Lesesteinzeile (v.a. Hasel, Birke, Bergahorn; weiters Lärche, Espe, Eberesche etc.)				
	Bearbeiter: Erwin Hauser				
lfd. Nummer:	<b>739</b>	Fläche: in m <sup>2</sup>	<b>0</b>	Länge in m:	<b>0</b>
Bestandestyp:	<b>0203 Heckenzug</b>				
Charakteristik:	wie 738				
	Bearbeiter: Erwin Hauser				
lfd. Nummer:	<b>740</b>	Fläche: in m <sup>2</sup>	<b>0</b>	Länge in m:	<b>0</b>
Bestandestyp:	<b>0203 Heckenzug</b>				
Charakteristik:	wie 738				
	Bearbeiter: Erwin Hauser				
lfd. Nummer:	<b>741</b>	Fläche: in m <sup>2</sup>	<b>0</b>	Länge in m:	<b>0</b>
Bestandestyp:	<b>0203 Heckenzug</b>				
Charakteristik:	Schütterere Baumhecke auf Lesesteinzeile				
	Bearbeiter: Erwin Hauser				
lfd. Nummer:	<b>742</b>	Fläche: in m <sup>2</sup>	<b>0</b>	Länge in m:	<b>0</b>
Bestandestyp:	<b>0203 Heckenzug</b>				
Charakteristik:	Hohe Lesesteinzeile, mit einer Strauchhecke bewachsen (Hasel, Eberesche, Roter Holunder, Hängebirke etc.)				
	Bearbeiter: Erwin Hauser				
lfd. Nummer:	<b>743</b>	Fläche: in m <sup>2</sup>	<b>0</b>	Länge in m:	<b>0</b>
Bestandestyp:	<b>0203 Heckenzug</b>				
Charakteristik:	wie 742				
	Bearbeiter: Erwin Hauser				
lfd. Nummer:	<b>744</b>	Fläche: in m <sup>2</sup>	<b>0</b>	Länge in m:	<b>0</b>
Bestandestyp:	<b>0206 Baumreihe, Allee</b>				
Charakteristik:	Baumreihe aus Bergahorn und Linden				
	Bearbeiter: Erwin Hauser				

lfd. Nummer:	<b>746</b>	Fläche: in m <sup>2</sup>	<b>0</b>	Länge in m:	<b>0</b>
Bestandestyp:	<b>0203 Heckenzug</b>				
Charakteristik:	Baumhecke aus Lärche, Birke und Bergahorn auf Lesesteinzeile				
	Bearbeiter: Erwin Hauser				
lfd. Nummer:	<b>747</b>	Fläche: in m <sup>2</sup>	<b>0</b>	Länge in m:	<b>0</b>
Bestandestyp:	<b>0203 Heckenzug</b>				
Charakteristik:	Niedrige Lesesteinzeile mit meist schütterem Bewuchs mit div. Straucharten, selten junge Laubbäume (reichlich Hasel, Eberesche, Hängebirke)				
	Bearbeiter: Erwin Hauser				
lfd. Nummer:	<b>748</b>	Fläche: in m <sup>2</sup>	<b>0</b>	Länge in m:	<b>0</b>
Bestandestyp:	<b>0203 Heckenzug</b>				
Charakteristik:	wie 747				
	Bearbeiter: Erwin Hauser				
lfd. Nummer:	<b>749</b>	Fläche: in m <sup>2</sup>	<b>0</b>	Länge in m:	<b>0</b>
Bestandestyp:	<b>0203 Heckenzug</b>				
Charakteristik:	wie 747				
	Bearbeiter: Erwin Hauser				
lfd. Nummer:	<b>750</b>	Fläche: in m <sup>2</sup>	<b>0</b>	Länge in m:	<b>0</b>
Bestandestyp:	<b>0203 Heckenzug</b>				
Charakteristik:	Dichte Baumhecke (Esche, Bergahorn, etc., im Unterwuchs reichlich Hasel) auf steilem Hang; z.T. Lesesteine				
	Bearbeiter: Erwin Hauser				
lfd. Nummer:	<b>751</b>	Fläche: in m <sup>2</sup>	<b>0</b>	Länge in m:	<b>0</b>
Bestandestyp:	<b>0203 Heckenzug</b>				
Charakteristik:	wie 750				
	Bearbeiter: Erwin Hauser				
lfd. Nummer:	<b>752</b>	Fläche: in m <sup>2</sup>	<b>0</b>	Länge in m:	<b>0</b>
Bestandestyp:	<b>0203 Heckenzug</b>				
Charakteristik:	Dichte Haseldominierte Hecke auf Lesesteinzeile, zum Teil Überhälter (Bergahorn, Traubenkirsche, Eberesche); im südöstlichen Ast lückig				
	Bearbeiter: Erwin Hauser				
lfd. Nummer:	<b>753</b>	Fläche: in m <sup>2</sup>	<b>0</b>	Länge in m:	<b>0</b>
Bestandestyp:	<b>0203 Heckenzug</b>				
Charakteristik:	Lückige Baumhecke auf Lesesteinwall (Vogelkirsche, Stieleiche, Bergahorn, etc., selten Fichte), einreihig, wenige Sträucher (Hasel)				
	Bearbeiter: Erwin Hauser				
lfd. Nummer:	<b>754</b>	Fläche: in m <sup>2</sup>	<b>0</b>	Länge in m:	<b>0</b>
Bestandestyp:	<b>0203 Heckenzug</b>				
Charakteristik:	Dichte bis lückige Haselhecke auf Lesesteinzeile, ohne Überhälter, teilweise stark mit Heidelbeere verwachsen				
	Bearbeiter: Erwin Hauser				
lfd. Nummer:	<b>755</b>	Fläche: in m <sup>2</sup>	<b>0</b>	Länge in m:	<b>0</b>
Bestandestyp:	<b>0203 Heckenzug</b>				
Charakteristik:	Dichte Haselhecke auf Lesesteinzeile; z.T. Überhälter (Esche, Bergahorn)				
	Bearbeiter: Erwin Hauser				
lfd. Nummer:	<b>756</b>	Fläche: in m <sup>2</sup>	<b>0</b>	Länge in m:	<b>0</b>
Bestandestyp:	<b>0203 Heckenzug</b>				
Charakteristik:	Lockere Haselhecke auf Lesesteinzeile; mit Birken, Eschen und Bergahorn als Überhälter				
	Bearbeiter: Erwin Hauser				

lfd. Nummer:	<b>757</b>	Fläche: in m <sup>2</sup>	<b>0</b>	Länge in m:	<b>0</b>
Bestandestyp:	<b>0203 Heckenzug</b>				
Charakteristik:	Dichte Haselhecke auf Lesesteinzeile, kaum Überhälter				
	Bearbeiter: Erwin Hauser				
lfd. Nummer:	<b>758</b>	Fläche: in m <sup>2</sup>	<b>0</b>	Länge in m:	<b>0</b>
Bestandestyp:	<b>0203 Heckenzug</b>				
Charakteristik:	Dichte Baumhecke (Esche, Bergahorn etc.) mit Haselunterwuchs auf Lesesteinzeile				
	Bearbeiter: Erwin Hauser				
lfd. Nummer:	<b>759</b>	Fläche: in m <sup>2</sup>	<b>0</b>	Länge in m:	<b>0</b>
Bestandestyp:	<b>0203 Heckenzug</b>				
Charakteristik:	Dichte Baumhecke aus Espe, Esche, Schwarzerle, Eberesche etc.				
	Bearbeiter: Erwin Hauser				
lfd. Nummer:	<b>760</b>	Fläche: in m <sup>2</sup>	<b>0</b>	Länge in m:	<b>0</b>
Bestandestyp:	<b>0203 Heckenzug</b>				
Charakteristik:	Baumhecke aus v.a. Bergahorn, weniger häufig Birke und Eberesche, teilw. dichte Strauchschicht aus Hasel; stockt auf Lesesteinzeile				
	Bearbeiter: Erwin Hauser				
lfd. Nummer:	<b>761</b>	Fläche: in m <sup>2</sup>	<b>0</b>	Länge in m:	<b>0</b>
Bestandestyp:	<b>0203 Heckenzug</b>				
Charakteristik:	Dichte Haselhecke auf Lesesteinzeile				
	Bearbeiter: Erwin Hauser				
lfd. Nummer:	<b>762</b>	Fläche: in m <sup>2</sup>	<b>0</b>	Länge in m:	<b>0</b>
Bestandestyp:	<b>0203 Heckenzug</b>				
Charakteristik:	wie 756				
	Bearbeiter: Erwin Hauser				
lfd. Nummer:	<b>763</b>	Fläche: in m <sup>2</sup>	<b>0</b>	Länge in m:	<b>0</b>
Bestandestyp:	<b>0203 Heckenzug</b>				
Charakteristik:	wie 770, zT sehr schütter bewachsen				
	Bearbeiter: Erwin Hauser				
lfd. Nummer:	<b>764</b>	Fläche: in m <sup>2</sup>	<b>0</b>	Länge in m:	<b>0</b>
Bestandestyp:	<b>0203 Heckenzug</b>				
Charakteristik:	wie 770				
	Bearbeiter: Erwin Hauser				
lfd. Nummer:	<b>765</b>	Fläche: in m <sup>2</sup>	<b>0</b>	Länge in m:	<b>0</b>
Bestandestyp:	<b>0203 Heckenzug</b>				
Charakteristik:	wie 770				
	Bearbeiter: Erwin Hauser				
lfd. Nummer:	<b>766</b>	Fläche: in m <sup>2</sup>	<b>0</b>	Länge in m:	<b>0</b>
Bestandestyp:	<b>0203 Heckenzug</b>				
Charakteristik:	Lockere Baumhecke aus Eberesche (ohne Sträucher) auf Lesesteinzeile, diese mit Himbeere und Farnen bewachsen				
	Bearbeiter: Erwin Hauser				
lfd. Nummer:	<b>767</b>	Fläche: in m <sup>2</sup>	<b>0</b>	Länge in m:	<b>0</b>
Bestandestyp:	<b>0203 Heckenzug</b>				
Charakteristik:	Haselhecke auf Lesesteinzeile				
	Bearbeiter: Erwin Hauser				
lfd. Nummer:	<b>768</b>	Fläche: in m <sup>2</sup>	<b>0</b>	Länge in m:	<b>0</b>
Bestandestyp:	<b>0203 Heckenzug</b>				
Charakteristik:	Baumhecke (Hängebirke)				
	Bearbeiter: Erwin Hauser				

lfd. Nummer:	<b>769</b>	Fläche: in m <sup>2</sup>	<b>0</b>	Länge in m:	<b>0</b>
Bestandestyp:	<b>0203 Heckenzug</b>				
Charakteristik:	Strauchhecke (v.a. Hasel) auf Lesesteinzeile				
	Bearbeiter: Erwin Hauser				
lfd. Nummer:	<b>770</b>	Fläche: in m <sup>2</sup>	<b>0</b>	Länge in m:	<b>0</b>
Bestandestyp:	<b>0203 Heckenzug</b>				
Charakteristik:	Bergarhorn- und Haseldominierte, stufig aufgebaute und oft lückige Strauch-/Baumhecke auf Lesesteinzeile; weitere häufige Arten: Eberesche, Birke, Espe				
	Bearbeiter: Erwin Hauser				
lfd. Nummer:	<b>771</b>	Fläche: in m <sup>2</sup>	<b>0</b>	Länge in m:	<b>0</b>
Bestandestyp:	<b>0203 Heckenzug</b>				
Charakteristik:	Haselhecke auf Lesesteinzeile				
	Bearbeiter: Erwin Hauser				
lfd. Nummer:	<b>772</b>	Fläche: in m <sup>2</sup>	<b>0</b>	Länge in m:	<b>0</b>
Bestandestyp:	<b>0203 Heckenzug</b>				
Charakteristik:	wie 770				
	Bearbeiter: Erwin Hauser				
lfd. Nummer:	<b>773</b>	Fläche: in m <sup>2</sup>	<b>0</b>	Länge in m:	<b>0</b>
Bestandestyp:	<b>0203 Heckenzug</b>				
Charakteristik:	Haselhecke auf Lesesteinzeile				
	Bearbeiter: Erwin Hauser				
lfd. Nummer:	<b>774</b>	Fläche: in m <sup>2</sup>	<b>0</b>	Länge in m:	<b>0</b>
Bestandestyp:	<b>0203 Heckenzug</b>				
Charakteristik:	Lesesteinzeile mit etwa 50% der Länge Gebüschbewuchs (v.a. Hasel), Rest v.a. mit Himbeere bewachsen				
	Bearbeiter: Erwin Hauser				
lfd. Nummer:	<b>775</b>	Fläche: in m <sup>2</sup>	<b>0</b>	Länge in m:	<b>0</b>
Bestandestyp:	<b>0203 Heckenzug</b>				
Charakteristik:	Dichte Haselhecke mit wenigen Überhältern (Bergarhorn)				
	Bearbeiter: Erwin Hauser				
lfd. Nummer:	<b>776</b>	Fläche: in m <sup>2</sup>	<b>0</b>	Länge in m:	<b>0</b>
Bestandestyp:	<b>0203 Heckenzug</b>				
Charakteristik:	Lockere Baumhecke auf Lesesteinzeile. Östliche zwei Drittel der Länge mit Bergarhorn und einer großen Winterlinde sowie einer lockeren Strauchsicht aus Hasel, dazwischen trockene Brache mit Magerzeigern (Heidenelke, Rundbl. Glockenblume, Silberdistel); westliches Drittel mit Hybriden der Bergulme und ohne Strauchsicht				
	Bearbeiter: Erwin Hauser				
lfd. Nummer:	<b>777</b>	Fläche: in m <sup>2</sup>	<b>0</b>	Länge in m:	<b>0</b>
Bestandestyp:	<b>0203 Heckenzug</b>				
Charakteristik:	Dichte Haselhecke auf Lesesteinzeile				
	Bearbeiter: Erwin Hauser				
lfd. Nummer:	<b>778</b>	Fläche: in m <sup>2</sup>	<b>0</b>	Länge in m:	<b>0</b>
Bestandestyp:	<b>0203 Heckenzug</b>				
Charakteristik:	Dichte Haselhecke auf Lesesteinzeile				
	Bearbeiter: Erwin Hauser				
lfd. Nummer:	<b>779</b>	Fläche: in m <sup>2</sup>	<b>0</b>	Länge in m:	<b>0</b>
Bestandestyp:	<b>0203 Heckenzug</b>				
Charakteristik:	Haselhecke mit lockeren Überhältern aus v.a. Esche; Rest Wiesenbrachevegetation mit Magerzeigern (Rundbl. Glockenblume, Silberdistel, Zypressenwolfsmilch, Zittergras, Große Fetthenne (Sedum maximum)); zum Teil sind Lesesteine sichtbar				
	Bearbeiter: Erwin Hauser				

lfd. Nummer:	<b>780</b>	Fläche: in m <sup>2</sup>	<b>0</b>	Länge in m:	<b>0</b>
Bestandestyp:	<b>0203 Heckenzug</b>				
Charakteristik:	Teilweise sehr lückige Baumhecke (Birke, Espe, Eberesche, Hasel) auf mit Heidelbeere bewachsener Lesesteinzeile				
	Bearbeiter: Erwin Hauser				
lfd. Nummer:	<b>781</b>	Fläche: in m <sup>2</sup>	<b>0</b>	Länge in m:	<b>0</b>
Bestandestyp:	<b>0203 Heckenzug</b>				
Charakteristik:	wie 758				
	Bearbeiter: Erwin Hauser				
lfd. Nummer:	<b>782</b>	Fläche: in m <sup>2</sup>	<b>0</b>	Länge in m:	<b>0</b>
Bestandestyp:	<b>0208 Trockenmauer, Lesesteinmauer und -wall</b>				
Charakteristik:	wie 783				
	Bearbeiter: Erwin Hauser				
lfd. Nummer:	<b>783</b>	Fläche: in m <sup>2</sup>	<b>0</b>	Länge in m:	<b>0</b>
Bestandestyp:	<b>0208 Trockenmauer, Lesesteinmauer und -wall</b>				
Charakteristik:	Lesesteinzeile mit Heidelbeerbewuchs und schütterer bis fehlender Bestockung (Hasel, Birke, Eberesche, Fichte, Rotföhre - meist Laubgehölzarten); meist Sträucher, seltener junge Bäume				
	Bearbeiter: Erwin Hauser				
lfd. Nummer:	<b>784</b>	Fläche: in m <sup>2</sup>	<b>0</b>	Länge in m:	<b>0</b>
Bestandestyp:	<b>0208 Trockenmauer, Lesesteinmauer und -wall</b>				
Charakteristik:	wie 783				
	Bearbeiter: Erwin Hauser				
lfd. Nummer:	<b>785</b>	Fläche: in m <sup>2</sup>	<b>0</b>	Länge in m:	<b>0</b>
Bestandestyp:	<b>0208 Trockenmauer, Lesesteinmauer und -wall</b>				
Charakteristik:	wie 783				
	Bearbeiter: Erwin Hauser				
lfd. Nummer:	<b>786</b>	Fläche: in m <sup>2</sup>	<b>0</b>	Länge in m:	<b>0</b>
Bestandestyp:	<b>0206 Baumreihe, Allee</b>				
Charakteristik:	Laubbaumreihe				
	Bearbeiter: Erwin Hauser				
lfd. Nummer:	<b>787</b>	Fläche: in m <sup>2</sup>	<b>0</b>	Länge in m:	<b>0</b>
Bestandestyp:	<b>0208 Trockenmauer, Lesesteinmauer und -wall</b>				
Charakteristik:	Lesesteinzeilen mit sehr vereinzelt Gehölzen (Bergahorn, Eberesche)				
	Bearbeiter: Erwin Hauser				
lfd. Nummer:	<b>788</b>	Fläche: in m <sup>2</sup>	<b>0</b>	Länge in m:	<b>0</b>
Bestandestyp:	<b>0208 Trockenmauer, Lesesteinmauer und -wall</b>				
Charakteristik:	wie 787				
	Bearbeiter: Erwin Hauser				
lfd. Nummer:	<b>789</b>	Fläche: in m <sup>2</sup>	<b>0</b>	Länge in m:	<b>0</b>
Bestandestyp:	<b>0203 Heckenzug</b>				
Charakteristik:	Schütter bestockte Laubholzhecke auf Lesesteinzeile				
	Bearbeiter: Erwin Hauser				
lfd. Nummer:	<b>790</b>	Fläche: in m <sup>2</sup>	<b>0</b>	Länge in m:	<b>0</b>
Bestandestyp:	<b>0203 Heckenzug</b>				
Charakteristik:	Baumhecke, 2- bis mehrreihig aus v.a. Espe, auch Birke, Eberesche, Hasel; stufiger Aufbau; auf Straßenböschung				
	Bearbeiter: Erwin Hauser				

lfd. Nummer:	<b>791</b>	Fläche: in m <sup>2</sup>	<b>0</b>	Länge in m:	<b>0</b>
Bestandestyp:	<b>0203 Heckenzug</b>				
Charakteristik:	Dichte Haselhecke auf Lesesteinzeile				
	Bearbeiter: Erwin Hauser				
lfd. Nummer:	<b>792</b>	Fläche: in m <sup>2</sup>	<b>0</b>	Länge in m:	<b>0</b>
Bestandestyp:	<b>0203 Heckenzug</b>				
Charakteristik:	Mehrreihige Haselhecke mit eingestreuten Bäumen (Birke, Eberesche) auf Lesesteinzeile				
	Bearbeiter: Erwin Hauser				
lfd. Nummer:	<b>793</b>	Fläche: in m <sup>2</sup>	<b>0</b>	Länge in m:	<b>0</b>
Bestandestyp:	<b>0203 Heckenzug</b>				
Charakteristik:	Junge und dichte und einreihige Fichten-Birken-Hecke				
	Bearbeiter: Erwin Hauser				
lfd. Nummer:	<b>794</b>	Fläche: in m <sup>2</sup>	<b>0</b>	Länge in m:	<b>0</b>
Bestandestyp:	<b>0203 Heckenzug</b>				
Charakteristik:	Junge Baumhecke aus Bergahorn und Espe, geschlossen durch sehr niedriges Haselgebüsch auf Blocksteinzeile				
	Bearbeiter: Erwin Hauser				
lfd. Nummer:	<b>795</b>	Fläche: in m <sup>2</sup>	<b>0</b>	Länge in m:	<b>0</b>
Bestandestyp:	<b>0203 Heckenzug</b>				
Charakteristik:	Dichte Haselhecke auf Lesesteinzeile				
	Bearbeiter: Erwin Hauser				
lfd. Nummer:	<b>796</b>	Fläche: in m <sup>2</sup>	<b>0</b>	Länge in m:	<b>0</b>
Bestandestyp:	<b>0203 Heckenzug</b>				
Charakteristik:	Espen-Bergahornhecke auf Lesesteinzeile				
	Bearbeiter: Erwin Hauser				
lfd. Nummer:	<b>797</b>	Fläche: in m <sup>2</sup>	<b>0</b>	Länge in m:	<b>0</b>
Bestandestyp:	<b>0203 Heckenzug</b>				
Charakteristik:	Dichte Haselstrauchhecke auf Lesesteinzeile				
	Bearbeiter: Erwin Hauser				
lfd. Nummer:	<b>798</b>	Fläche: in m <sup>2</sup>	<b>0</b>	Länge in m:	<b>0</b>
Bestandestyp:	<b>0203 Heckenzug</b>				
Charakteristik:	Baumhecke (Espe, Birke, Hasel etc.) auf Lesesteinzeile, etwa ein Drittel auf Stock gesetzt; randlich häufige Lagerung von Holzstößen				
	Bearbeiter: Erwin Hauser				
lfd. Nummer:	<b>800</b>	Fläche: in m <sup>2</sup>	<b>0</b>	Länge in m:	<b>0</b>
Bestandestyp:	<b>0203 Heckenzug</b>				
Charakteristik:	Geschlossene Hecken aus Sträuchern oder Jungbäumen (v.a. Esche, div. Weidenarten, Bergahorn) auf Lesesteinzeile				
	Bearbeiter: Erwin Hauser				
lfd. Nummer:	<b>801</b>	Fläche: in m <sup>2</sup>	<b>0</b>	Länge in m:	<b>0</b>
Bestandestyp:	<b>0203 Heckenzug</b>				
Charakteristik:	wie 800				
	Bearbeiter: Erwin Hauser				
lfd. Nummer:	<b>802</b>	Fläche: in m <sup>2</sup>	<b>0</b>	Länge in m:	<b>0</b>
Bestandestyp:	<b>0203 Heckenzug</b>				
Charakteristik:	wie 800				
	Bearbeiter: Erwin Hauser				

lfd. Nummer:	<b>803</b>	Fläche: in m <sup>2</sup>	<b>0</b>	Länge in m:	<b>0</b>
Bestandestyp:	<b>0203 Heckenzug</b>				
Charakteristik:	wie 800				
	Bearbeiter: Erwin Hauser				
lfd. Nummer:	<b>804</b>	Fläche: in m <sup>2</sup>	<b>0</b>	Länge in m:	<b>0</b>
Bestandestyp:	<b>0203 Heckenzug</b>				
Charakteristik:	größtenteils sehr lückige Strauchhecke (Hasel u.a.) auf Lesesteinzeile (Bewuchs in den Lücken wie 812)				
	Bearbeiter: Erwin Hauser				
lfd. Nummer:	<b>805</b>	Fläche: in m <sup>2</sup>	<b>0</b>	Länge in m:	<b>0</b>
Bestandestyp:	<b>0203 Heckenzug</b>				
Charakteristik:	Sehr lückige Hecke von v.a. Eberesche auf Lesesteinzeile (Bewuchs wie 812)				
	Bearbeiter: Erwin Hauser				
lfd. Nummer:	<b>806</b>	Fläche: in m <sup>2</sup>	<b>0</b>	Länge in m:	<b>0</b>
Bestandestyp:	<b>0208 Trockenmauer, Lesesteinmauer und -wall</b>				
Charakteristik:	wie 812				
	Bearbeiter: Erwin Hauser				
lfd. Nummer:	<b>807</b>	Fläche: in m <sup>2</sup>	<b>0</b>	Länge in m:	<b>0</b>
Bestandestyp:	<b>0203 Heckenzug</b>				
Charakteristik:	Sehr locker mit Eschen bestandene Lesesteinzeile (Bewuchs wie 812)				
	Bearbeiter: Erwin Hauser				
lfd. Nummer:	<b>808</b>	Fläche: in m <sup>2</sup>	<b>0</b>	Länge in m:	<b>0</b>
Bestandestyp:	<b>0208 Trockenmauer, Lesesteinmauer und -wall</b>				
Charakteristik:	wie 812				
	Bearbeiter: Erwin Hauser				
lfd. Nummer:	<b>809</b>	Fläche: in m <sup>2</sup>	<b>0</b>	Länge in m:	<b>0</b>
Bestandestyp:	<b>0208 Trockenmauer, Lesesteinmauer und -wall</b>				
Charakteristik:	wie 812				
	Bearbeiter: Erwin Hauser				
lfd. Nummer:	<b>810</b>	Fläche: in m <sup>2</sup>	<b>0</b>	Länge in m:	<b>0</b>
Bestandestyp:	<b>0208 Trockenmauer, Lesesteinmauer und -wall</b>				
Charakteristik:	wie 812				
	Bearbeiter: Erwin Hauser				
lfd. Nummer:	<b>811</b>	Fläche: in m <sup>2</sup>	<b>0</b>	Länge in m:	<b>0</b>
Bestandestyp:	<b>0203 Heckenzug</b>				
Charakteristik:	Zur Hälfte mit einer Baum-/Strauchhecke (Bergahorn, Espe und Hasel) bestockten Lesesteinzeile				
	Bearbeiter: Erwin Hauser				
lfd. Nummer:	<b>812</b>	Fläche: in m <sup>2</sup>	<b>0</b>	Länge in m:	<b>0</b>
Bestandestyp:	<b>0208 Trockenmauer, Lesesteinmauer und -wall</b>				
Charakteristik:	Lesesteinzeile mit sehr geringem Gehölzbewuchs; bewachsen mit Himbeere, Heidelbeere, Drahtschmiele, zT. Schmalblättriges Weidenröschen				
	Bearbeiter: Erwin Hauser				
lfd. Nummer:	<b>814</b>	Fläche: in m <sup>2</sup>	<b>0</b>	Länge in m:	<b>0</b>
Bestandestyp:	<b>0208 Trockenmauer, Lesesteinmauer und -wall</b>				
Charakteristik:	Lesesteinzeile, mit einzelnen Laub-Bäumen (z.B. Birken) bewachsen				
	Bearbeiter: Erwin Hauser				
lfd. Nummer:	<b>815</b>	Fläche: in m <sup>2</sup>	<b>0</b>	Länge in m:	<b>0</b>
Bestandestyp:	<b>0208 Trockenmauer, Lesesteinmauer und -wall</b>				
Charakteristik:	wie 783				
	Bearbeiter: Erwin Hauser				



lfd. Nummer:	<b>816</b>	Fläche: in m <sup>2</sup>	<b>0</b>	Länge in m:	<b>0</b>
Bestandestyp:	<b>0206 Baumreihe, Allee</b>				
Charakteristik:	Baumreihe junger Eschen				
	Bearbeiter: Erwin Hauser				
lfd. Nummer:	<b>817</b>	Fläche: in m <sup>2</sup>	<b>0</b>	Länge in m:	<b>0</b>
Bestandestyp:	<b>0208 Trockenmauer, Lesesteinmauer und -wall</b>				
Charakteristik:	Völlig auf Stock gesetzte Hecke auf Lesesteinzeile				
	Bearbeiter: Erwin Hauser				
lfd. Nummer:	<b>818</b>	Fläche: in m <sup>2</sup>	<b>0</b>	Länge in m:	<b>0</b>
Bestandestyp:	<b>0208 Trockenmauer, Lesesteinmauer und -wall</b>				
Charakteristik:	Lesesteinzeile mit sehr schütterem Strauch- bzw. Jungbaumbewuchs				
	Bearbeiter: Erwin Hauser				
lfd. Nummer:	<b>820</b>	Fläche: in m <sup>2</sup>	<b>0</b>	Länge in m:	<b>0</b>
Bestandestyp:	<b>0203 Heckenzug</b>				
Charakteristik:	Stufige, lockere Baum-/Strauchhecke (Hasel, Eberesche, Birke, Bergahorn, Fichte, Hollunder etc.) auf Lesesteinzeile				
	Bearbeiter: Erwin Hauser				
lfd. Nummer:	<b>822</b>	Fläche: in m <sup>2</sup>	<b>0</b>	Länge in m:	<b>0</b>
Bestandestyp:	<b>0206 Baumreihe, Allee</b>				
Charakteristik:	Obstbäume				
	Bearbeiter: Erwin Hauser				
lfd. Nummer:	<b>824</b>	Fläche: in m <sup>2</sup>	<b>0</b>	Länge in m:	<b>0</b>
Bestandestyp:	<b>0203 Heckenzug</b>				
Charakteristik:	Stark stufige Hecke aus v.a. Hasel und Bergahorn auf Lesesteinzeile				
	Bearbeiter: Erwin Hauser				
lfd. Nummer:	<b>825</b>	Fläche: in m <sup>2</sup>	<b>0</b>	Länge in m:	<b>0</b>
Bestandestyp:	<b>0203 Heckenzug</b>				
Charakteristik:	Stark stufige Hecke aus v.a. Hasel und Bergahorn auf Lesesteinzeile				
	Bearbeiter: Erwin Hauser				
lfd. Nummer:	<b>826</b>	Fläche: in m <sup>2</sup>	<b>0</b>	Länge in m:	<b>0</b>
Bestandestyp:	<b>0203 Heckenzug</b>				
Charakteristik:	Eschen-, Weiden-, Bergahorn-Strauchhecke auf Lesesteinzeile				
	Bearbeiter: Erwin Hauser				
lfd. Nummer:	<b>827</b>	Fläche: in m <sup>2</sup>	<b>0</b>	Länge in m:	<b>0</b>
Bestandestyp:	<b>0203 Heckenzug</b>				
Charakteristik:	Haselhecke mit wenigen Überhältern (v.a. Birke) auf Lesesteinhaufen				
	Bearbeiter: Erwin Hauser				
lfd. Nummer:	<b>828</b>	Fläche: in m <sup>2</sup>	<b>0</b>	Länge in m:	<b>0</b>
Bestandestyp:	<b>0206 Baumreihe, Allee</b>				
Charakteristik:	Junge Spitzahorn-Reihe neben Straße				
	Bearbeiter: Erwin Hauser				
lfd. Nummer:	<b>829</b>	Fläche: in m <sup>2</sup>	<b>0</b>	Länge in m:	<b>0</b>
Bestandestyp:	<b>030302 Sukzessionsfläche des trockenen Extensivgrünlandes mit oder ohne jüngerem Gehölzaufwuchs</b>				
Charakteristik:	Verbrache, punktuell mit Hasel und Bergahorn verbuschte Wiesenböschung mit Magerzeigern				
	Bearbeiter: Erwin Hauser				

lfd. Nummer:	<b>830</b>	Fläche: in m <sup>2</sup>	<b>0</b>	Länge in m:	<b>0</b>
Bestandestyp:	<b>0203 Heckenzug</b>				
Charakteristik:	Sehr lichte Baum- bzw. Strauchhecke (v.a. Eberesche und Birken, Hasel und Bergahorn) auf hoher Lesesteinzeile, die mit Himbeeren, Farnen und Heidelbeeren verwachsen ist				
	Bearbeiter: Erwin Hauser				
lfd. Nummer:	<b>831</b>	Fläche: in m <sup>2</sup>	<b>0</b>	Länge in m:	<b>0</b>
Bestandestyp:	<b>0203 Heckenzug</b>				
Charakteristik:	Junge dichte Baumhecke aus v.a. versch. Laubgehölzen neben der Straße				
	Bearbeiter: Erwin Hauser				
lfd. Nummer:	<b>832</b>	Fläche: in m <sup>2</sup>	<b>0</b>	Länge in m:	<b>0</b>
Bestandestyp:	<b>0206 Baumreihe, Allee</b>				
Charakteristik:	Laubbaumallee				
	Bearbeiter: Erwin Hauser				
lfd. Nummer:	<b>833</b>	Fläche: in m <sup>2</sup>	<b>0</b>	Länge in m:	<b>0</b>
Bestandestyp:	<b>0206 Baumreihe, Allee</b>				
Charakteristik:	Reihe aus v.a. Birken				
	Bearbeiter: Erwin Hauser				
lfd. Nummer:	<b>834</b>	Fläche: in m <sup>2</sup>	<b>0</b>	Länge in m:	<b>0</b>
Bestandestyp:	<b>0206 Baumreihe, Allee</b>				
Charakteristik:	Baumreihe (meist Obstbäume)				
	Bearbeiter: Erwin Hauser				
lfd. Nummer:	<b>835</b>	Fläche: in m <sup>2</sup>	<b>0</b>	Länge in m:	<b>0</b>
Bestandestyp:	<b>0203 Heckenzug</b>				
Charakteristik:	Dichte Haselhecke				
	Bearbeiter: Erwin Hauser				
lfd. Nummer:	<b>837</b>	Fläche: in m <sup>2</sup>	<b>0</b>	Länge in m:	<b>0</b>
Bestandestyp:	<b>0203 Heckenzug</b>				
Charakteristik:	Auf Stock gesetzte Haselhecke auf Lesesteinzeile				
	Bearbeiter: Erwin Hauser				
lfd. Nummer:	<b>838</b>	Fläche: in m <sup>2</sup>	<b>0</b>	Länge in m:	<b>0</b>
Bestandestyp:	<b>0206 Baumreihe, Allee</b>				
Charakteristik:	Baumreihe aus v.a. Esche				
	Bearbeiter: Erwin Hauser				
lfd. Nummer:	<b>839</b>	Fläche: in m <sup>2</sup>	<b>0</b>	Länge in m:	<b>0</b>
Bestandestyp:	<b>0202 Uferbegleitgehölz</b>				
Charakteristik:	Einzelne Gehölze (Schwarzerle etc.) am Mühlbachast Nr. 992, ohne eigenständigen Unterwuchs (Grünland)				
	Bearbeiter: Erwin Hauser				
lfd. Nummer:	<b>840</b>	Fläche: in m <sup>2</sup>	<b>0</b>	Länge in m:	<b>0</b>
Bestandestyp:	<b>0208 Trockenmauer, Lesesteinmauer und -wall</b>				
Charakteristik:	Hohe Lesesteinmauer mit einzelnen Sträuchern				
	Bearbeiter: Erwin Hauser				
lfd. Nummer:	<b>841</b>	Fläche: in m <sup>2</sup>	<b>0</b>	Länge in m:	<b>0</b>
Bestandestyp:	<b>0203 Heckenzug</b>				
Charakteristik:	wie 747				
	Bearbeiter: Erwin Hauser				
lfd. Nummer:	<b>842</b>	Fläche: in m <sup>2</sup>	<b>0</b>	Länge in m:	<b>0</b>
Bestandestyp:	<b>0203 Heckenzug</b>				
Charakteristik:	wie 747				
	Bearbeiter: Erwin Hauser				

lfd. Nummer:	<b>843</b>	Fläche: in m <sup>2</sup>	<b>0</b>	Länge in m:	<b>0</b>
Bestandestyp:	<b>0206 Baumreihe, Allee</b>				
Charakteristik:	Baumreihe aus v.a. Esche				
	Bearbeiter: Erwin Hauser				
lfd. Nummer:	<b>844</b>	Fläche: in m <sup>2</sup>	<b>0</b>	Länge in m:	<b>0</b>
Bestandestyp:	<b>0203 Heckenzug</b>				
Charakteristik:	Initialer, dichter, junger Gebüschaufwuchs aus v.a. Birken auf niedriger Böschung				
	Bearbeiter: Erwin Hauser				
lfd. Nummer:	<b>845</b>	Fläche: in m <sup>2</sup>	<b>0</b>	Länge in m:	<b>0</b>
Bestandestyp:	<b>0206 Baumreihe, Allee</b>				
Charakteristik:	Baumreihe Bergahorn				
	Bearbeiter: Erwin Hauser				
lfd. Nummer:	<b>846</b>	Fläche: in m <sup>2</sup>	<b>0</b>	Länge in m:	<b>0</b>
Bestandestyp:	<b>0203 Heckenzug</b>				
Charakteristik:	Einzelnes Gebüsch (Hasel) und Einzelbäume (v.a. Birke) auf mit Drahtschmiele vergraster Lesesteinzeile				
	Bearbeiter: Erwin Hauser				
lfd. Nummer:	<b>847</b>	Fläche: in m <sup>2</sup>	<b>0</b>	Länge in m:	<b>0</b>
Bestandestyp:	<b>0206 Baumreihe, Allee</b>				
Charakteristik:	Streuobst				
	Bearbeiter: Erwin Hauser				
lfd. Nummer:	<b>848</b>	Fläche: in m <sup>2</sup>	<b>0</b>	Länge in m:	<b>0</b>
Bestandestyp:	<b>0206 Baumreihe, Allee</b>				
Charakteristik:	Sehr lückige Gehölzreihe (Birke, Espe, Hasel etc.) entlang eines Feldweges auf verbrachter, niedriger Wiesenböschung mit Magerzeigern, teilweise Lesesteine				
	Bearbeiter: Erwin Hauser				
lfd. Nummer:	<b>849</b>	Fläche: in m <sup>2</sup>	<b>0</b>	Länge in m:	<b>0</b>
Bestandestyp:	<b>0206 Baumreihe, Allee</b>				
Charakteristik:	Laubbäume				
	Bearbeiter: Erwin Hauser				
lfd. Nummer:	<b>850</b>	Fläche: in m <sup>2</sup>	<b>0</b>	Länge in m:	<b>0</b>
Bestandestyp:	<b>030802 Mesophile, "bunte" Fettwiese und die meisten Magerrasen, -weiden</b>				
Charakteristik:	Magerer Wiesenrain auf niedriger Böschung				
	Bearbeiter: Erwin Hauser				
lfd. Nummer:	<b>851</b>	Fläche: in m <sup>2</sup>	<b>0</b>	Länge in m:	<b>0</b>
Bestandestyp:	<b>0203 Heckenzug</b>				
Charakteristik:	Lückige Hecke aus Sträuchern und Jungbäumen auf Lesesteinzeile (v.a. Eberesche, auch Esche, Grauweide, Roter Holler, Faulbaum etc.); im Unterwuchs Heidelbeere				
	Bearbeiter: Erwin Hauser				
lfd. Nummer:	<b>853</b>	Fläche: in m <sup>2</sup>	<b>0</b>	Länge in m:	<b>0</b>
Bestandestyp:	<b>0206 Baumreihe, Allee</b>				
Charakteristik:	Obstbäume				
	Bearbeiter: Erwin Hauser				
lfd. Nummer:	<b>854</b>	Fläche: in m <sup>2</sup>	<b>0</b>	Länge in m:	<b>0</b>
Bestandestyp:	<b>0203 Heckenzug</b>				
Charakteristik:	Lückige Hecke aus Laubgehölzen				
	Bearbeiter: Erwin Hauser				
lfd. Nummer:	<b>855</b>	Fläche: in m <sup>2</sup>	<b>0</b>	Länge in m:	<b>0</b>
Bestandestyp:	<b>0203 Heckenzug</b>				
Charakteristik:	wie 856				
	Bearbeiter: Erwin Hauser				

lfd. Nummer:	<b>856</b>	Fläche: in m <sup>2</sup>	<b>0</b>	Länge in m:	<b>0</b>
Bestandestyp:	<b>0203 Heckenzug</b>				
Charakteristik:	Lückige Laubbaumhecke (v.a. Birken und Espen) auf Lesesteinzeile/niedriger Geländestufe				
	Bearbeiter: Erwin Hauser				
lfd. Nummer:	<b>857</b>	Fläche: in m <sup>2</sup>	<b>0</b>	Länge in m:	<b>0</b>
Bestandestyp:	<b>0203 Heckenzug</b>				
Charakteristik:	wie 678				
	Bearbeiter: Erwin Hauser				
lfd. Nummer:	<b>858</b>	Fläche: in m <sup>2</sup>	<b>0</b>	Länge in m:	<b>0</b>
Bestandestyp:	<b>0203 Heckenzug</b>				
Charakteristik:	Dichte Fichtenhecke				
	Bearbeiter: Erwin Hauser				
lfd. Nummer:	<b>861</b>	Fläche: in m <sup>2</sup>	<b>0</b>	Länge in m:	<b>0</b>
Bestandestyp:	<b>0206 Baumreihe, Allee</b>				
Charakteristik:	Obstbäume				
	Bearbeiter: Erwin Hauser				
lfd. Nummer:	<b>862</b>	Fläche: in m <sup>2</sup>	<b>0</b>	Länge in m:	<b>0</b>
Bestandestyp:	<b>0206 Baumreihe, Allee</b>				
Charakteristik:	Obstbäume				
	Bearbeiter: Erwin Hauser				
lfd. Nummer:	<b>863</b>	Fläche: in m <sup>2</sup>	<b>0</b>	Länge in m:	<b>0</b>
Bestandestyp:	<b>0206 Baumreihe, Allee</b>				
Charakteristik:					
	Bearbeiter: Erwin Hauser				
lfd. Nummer:	<b>864</b>	Fläche: in m <sup>2</sup>	<b>0</b>	Länge in m:	<b>0</b>
Bestandestyp:	<b>0203 Heckenzug</b>				
Charakteristik:	Mehrreihiger Birkenaufwuchs (einzelne Rotföhren) mit grasigem Unterwuchs				
	Bearbeiter: Erwin Hauser				
lfd. Nummer:	<b>865</b>	Fläche: in m <sup>2</sup>	<b>0</b>	Länge in m:	<b>0</b>
Bestandestyp:	<b>0206 Baumreihe, Allee</b>				
Charakteristik:	Rotföhren, einzelne Birken				
	Bearbeiter: Erwin Hauser				
lfd. Nummer:	<b>866</b>	Fläche: in m <sup>2</sup>	<b>0</b>	Länge in m:	<b>0</b>
Bestandestyp:	<b>0203 Heckenzug</b>				
Charakteristik:	Stufige, ein- bis zweireihige Nadelholz-Hecke (Fichte, Lärche, Thuje etc.)				
	Bearbeiter: Erwin Hauser				
lfd. Nummer:	<b>867</b>	Fläche: in m <sup>2</sup>	<b>0</b>	Länge in m:	<b>0</b>
Bestandestyp:	<b>0206 Baumreihe, Allee</b>				
Charakteristik:	Verschiedene Laubbaumarten auf Geländestufe, fast ohne Unterwuchs (Weidetiere)				
	Bearbeiter: Erwin Hauser				
lfd. Nummer:	<b>868</b>	Fläche: in m <sup>2</sup>	<b>0</b>	Länge in m:	<b>0</b>
Bestandestyp:	<b>0206 Baumreihe, Allee</b>				
Charakteristik:	Bergahorn-Baumreihe				
	Bearbeiter: Erwin Hauser				
lfd. Nummer:	<b>869</b>	Fläche: in m <sup>2</sup>	<b>0</b>	Länge in m:	<b>0</b>
Bestandestyp:	<b>0203 Heckenzug</b>				
Charakteristik:	wie 871				
	Bearbeiter: Erwin Hauser				

lfd. Nummer:	<b>870</b>	Fläche: in m <sup>2</sup>	<b>0</b>	Länge in m:	<b>0</b>
Bestandestyp:	<b>0206 Baumreihe, Allee</b>				
Charakteristik:					
	Bearbeiter: Erwin Hauser				
lfd. Nummer:	<b>871</b>	Fläche: in m <sup>2</sup>	<b>0</b>	Länge in m:	<b>0</b>
Bestandestyp:	<b>0203 Heckenzug</b>				
Charakteristik:	Stufige Baum-/Strauchhecke aus Laubhölzern (v.a. Bergahorn), die oft sehr lückig ist und auf einer Lesesteinzeile steht. Weitere Gehölze: Espe, Eberesche, Esche, Hängebirke, seltener Vogelkirsche.				
	Bearbeiter: Erwin Hauser				
lfd. Nummer:	<b>872</b>	Fläche: in m <sup>2</sup>	<b>0</b>	Länge in m:	<b>0</b>
Bestandestyp:	<b>0206 Baumreihe, Allee</b>				
Charakteristik:					
	Bearbeiter: Erwin Hauser				
lfd. Nummer:	<b>873</b>	Fläche: in m <sup>2</sup>	<b>0</b>	Länge in m:	<b>0</b>
Bestandestyp:	<b>0203 Heckenzug</b>				
Charakteristik:	wie 871				
	Bearbeiter: Erwin Hauser				
lfd. Nummer:	<b>874</b>	Fläche: in m <sup>2</sup>	<b>0</b>	Länge in m:	<b>0</b>
Bestandestyp:	<b>0206 Baumreihe, Allee</b>				
Charakteristik:					
	Bearbeiter: Erwin Hauser				
lfd. Nummer:	<b>875</b>	Fläche: in m <sup>2</sup>	<b>0</b>	Länge in m:	<b>0</b>
Bestandestyp:	<b>0203 Heckenzug</b>				
Charakteristik:	Lockere Baumhecke aus v.a. Birke und Rotföhre, im Unterwuchs zT. Espenaufwuchs; auf trockener Straßenböschung				
	Bearbeiter: Erwin Hauser				
lfd. Nummer:	<b>876</b>	Fläche: in m <sup>2</sup>	<b>0</b>	Länge in m:	<b>0</b>
Bestandestyp:	<b>0203 Heckenzug</b>				
Charakteristik:	Lückige Hecke aus div. Sträuchern/Jungbäumen (z.B. Traubenkirsche, Weiden, Kriecherl) und dichte Hochstauden (Himbeere, Brennessel), nordostwärts parallel zum Ufergehölz Nr. 247 und dort auf Böschung mit v.a. Bergahorn				
	Bearbeiter: Erwin Hauser				
lfd. Nummer:	<b>877</b>	Fläche: in m <sup>2</sup>	<b>0</b>	Länge in m:	<b>0</b>
Bestandestyp:	<b>0203 Heckenzug</b>				
Charakteristik:	Verbuschte Böschung zum Sportplatz (Eichen, Salweiden, Bergahorn, Hasel etc.), Gehölze ca. 3-5m hoch mit einer Deckung von 70%, ehemals Grünland				
	Bearbeiter: Erwin Hauser				
lfd. Nummer:	<b>878</b>	Fläche: in m <sup>2</sup>	<b>0</b>	Länge in m:	<b>0</b>
Bestandestyp:	<b>0206 Baumreihe, Allee</b>				
Charakteristik:					
	Bearbeiter: Erwin Hauser				
lfd. Nummer:	<b>879</b>	Fläche: in m <sup>2</sup>	<b>0</b>	Länge in m:	<b>0</b>
Bestandestyp:	<b>0203 Heckenzug</b>				
Charakteristik:	Stufige einreihige Baum-/Strauchhecke aus diversen Laubgehölzen (Bergahorn, Birke etc.) neben Straße				
	Bearbeiter: Erwin Hauser				
lfd. Nummer:	<b>880</b>	Fläche: in m <sup>2</sup>	<b>0</b>	Länge in m:	<b>0</b>
Bestandestyp:	<b>0206 Baumreihe, Allee</b>				
Charakteristik:	Birkenbaumreihe auf Lesesteinzeile, einreihig, etwa gleichaltrig				
	Bearbeiter: Erwin Hauser				

lfd. Nummer:	<b>881</b>	Fläche: in m <sup>2</sup>	<b>0</b>	Länge in m:	<b>0</b>
Bestandestyp:	<b>0208 Trockenmauer, Lesesteinmauer und -wall</b>				
Charakteristik:	Sehr spärlich mit Laubgehölzen bestockte Lesesteinzeile				
	Bearbeiter: Erwin Hauser				
lfd. Nummer:	<b>882</b>	Fläche: in m <sup>2</sup>	<b>0</b>	Länge in m:	<b>0</b>
Bestandestyp:	<b>0203 Heckenzug</b>				
Charakteristik:	wie 722				
	Bearbeiter: Erwin Hauser				
lfd. Nummer:	<b>883</b>	Fläche: in m <sup>2</sup>	<b>0</b>	Länge in m:	<b>0</b>
Bestandestyp:	<b>0206 Baumreihe, Allee</b>				
Charakteristik:	Reihe aus einzelnen Haselsträuchern entlang einer Schotterstraße				
	Bearbeiter: Erwin Hauser				
lfd. Nummer:	<b>884</b>	Fläche: in m <sup>2</sup>	<b>0</b>	Länge in m:	<b>0</b>
Bestandestyp:	<b>0206 Baumreihe, Allee</b>				
Charakteristik:	Baumreihe aus v.a. Hängebirke auf Lesesteinzeile				
	Bearbeiter: Erwin Hauser				
lfd. Nummer:	<b>885</b>	Fläche: in m <sup>2</sup>	<b>0</b>	Länge in m:	<b>0</b>
Bestandestyp:	<b>0206 Baumreihe, Allee</b>				
Charakteristik:	v.a. Hängebirken				
	Bearbeiter: Erwin Hauser				
lfd. Nummer:	<b>886</b>	Fläche: in m <sup>2</sup>	<b>0</b>	Länge in m:	<b>0</b>
Bestandestyp:	<b>0206 Baumreihe, Allee</b>				
Charakteristik:	v.a. Fichten				
	Bearbeiter: Erwin Hauser				
lfd. Nummer:	<b>887</b>	Fläche: in m <sup>2</sup>	<b>0</b>	Länge in m:	<b>0</b>
Bestandestyp:	<b>0206 Baumreihe, Allee</b>				
Charakteristik:					
	Bearbeiter: Erwin Hauser				
lfd. Nummer:	<b>888</b>	Fläche: in m <sup>2</sup>	<b>0</b>	Länge in m:	<b>0</b>
Bestandestyp:	<b>0206 Baumreihe, Allee</b>				
Charakteristik:					
	Bearbeiter: Erwin Hauser				
lfd. Nummer:	<b>889</b>	Fläche: in m <sup>2</sup>	<b>0</b>	Länge in m:	<b>0</b>
Bestandestyp:	<b>0206 Baumreihe, Allee</b>				
Charakteristik:	v.a. Bergahorn, auf Lesesteinzeile / kl. Geländestufe				
	Bearbeiter: Erwin Hauser				
lfd. Nummer:	<b>890</b>	Fläche: in m <sup>2</sup>	<b>0</b>	Länge in m:	<b>0</b>
Bestandestyp:	<b>0206 Baumreihe, Allee</b>				
Charakteristik:	Junge Laubbaumreihe				
	Bearbeiter: Erwin Hauser				
lfd. Nummer:	<b>891</b>	Fläche: in m <sup>2</sup>	<b>0</b>	Länge in m:	<b>0</b>
Bestandestyp:	<b>0203 Heckenzug</b>				
Charakteristik:	Strauchhecke auf Lesesteinzeile/niedriger Geländestufe (Eberesche, Espe, Faulbaum etc.)				
	Bearbeiter: Erwin Hauser				
lfd. Nummer:	<b>893</b>	Fläche: in m <sup>2</sup>	<b>0</b>	Länge in m:	<b>0</b>
Bestandestyp:	<b>0206 Baumreihe, Allee</b>				
Charakteristik:					
	Bearbeiter: Erwin Hauser				

lfd. Nummer:	<b>894</b>	Fläche: in m <sup>2</sup>	<b>0</b>	Länge in m:	<b>0</b>
Bestandestyp:	<b>0206 Baumreihe, Allee</b>				
Charakteristik:					
	Bearbeiter: Erwin Hauser				
lfd. Nummer:	<b>895</b>	Fläche: in m <sup>2</sup>	<b>0</b>	Länge in m:	<b>0</b>
Bestandestyp:	<b>0402 Fließendes Gewässer</b>				
Charakteristik:	Feldaist. Bei Eintritt in die Gemeinde Windhaag (Süd) mäandrierend, meist deutlich unter 1m breit mit feinkörniger Sohle, naturnah, fließt anfangs zwischen Weiden (geringe Ausbildung von Uferhochstauden, lückiges Ufergehölz) bzw. streckenweise im Nadelwald. Weiter abwärts bei der Straße zwischen Prendt und Lichtenau ist die Feldaist ein maximal 1m breiter, in Fettwiesen mäandrierender Bach mit lückigem Ufergehölz (Nr. 614 bis 618) und naturnaher Sohle (Feinsubstrat, zu weniger als 5% mit Wasserstern bewachsen; Ufer natürlich), dann in dichtem Nadelwald verlaufend. Bei Oberpaßberg an der Gemeindegrenze als Wiesenbach mit etwa 1m breiter, sandiger Sohle und häufiger Verkräutung durch Wasserstern, seltener Bachbunge; der Verlauf ist fast gerade, das umgebende Grünland reicht bis an das Ufer, selten ist hier etwas Waldsimse angereichert; es existiert kein Ufergehölz, ganz vereinzelt sind Büsche von Weiden und Schwarzerlen zu finden. Unterhalb (westlich) von Oberpaßberg verläßt die Feldaist das Gemeindegebiet.				
	Bearbeiter: Erwin Hauser				
lfd. Nummer:	<b>896</b>	Fläche: in m <sup>2</sup>	<b>0</b>	Länge in m:	<b>0</b>
Bestandestyp:	<b>0402 Fließendes Gewässer</b>				
Charakteristik:	Seichter Bach, bis 0,5m breit, naturnah, durch Wald fließend				
	Bearbeiter: Erwin Hauser				
lfd. Nummer:	<b>897</b>	Fläche: in m <sup>2</sup>	<b>0</b>	Länge in m:	<b>0</b>
Bestandestyp:	<b>0402 Fließendes Gewässer</b>				
Charakteristik:	Wiesenbach, ca. 0,5m breit, ohne eigene Ufervegetation; Verlauf geschwungen, Sohle naturnah, aber kaum verkräutet (etwas Bachbunge), seicht wasserführend, beide Ufer durch Steinschichtung befestigt, ohne Ufergehölz				
	Bearbeiter: Erwin Hauser				
lfd. Nummer:	<b>898</b>	Fläche: in m <sup>2</sup>	<b>0</b>	Länge in m:	<b>0</b>
Bestandestyp:	<b>0402 Fließendes Gewässer</b>				
Charakteristik:	Bach, der bei Riemetschlag in den Hängerbach mündet. Im Oberlauf im Nadelwald verlaufend, danach bei Oberschlag als 0,3 bis 0,5m breiter Wiesenbach ohne nennenswertes Ufergehölz, ansonsten aber naturnah weiterfließend (Verlauf geschlungen, Sohle nur selten mit Bachbunge verkräutet). Im Bereich der Pölmühle ist der unverkräutete Bach 0,5 bis 1,2m breit mit steiniger, natürlicher Sohle (einzelne Blöcke im Bett), geschlungenem Verlauf und sehr lückigem (Nr. 629) bis fehlendem Ufergehölz. Vor Riemetschlag ist der Bach 1,5 bis 2m breit, die Sohle ist naturnah (kiesig-sandig, tw. einzelne Blöcke) und nicht verkräutet, die Ufer sind tw. mit Blöcken gesichert, der Verlauf geschlungen (Ufergehölz: siehe Nr. 939). Durch den Ort Riemetschlag ist die Sohle mit Blöcken befestigt (Sohle ca. 1,5m breit, geradlinig), der Bach liegt hier in einem geradlinigen Trapezprofil neben der Straße, Ufergehölz siehe Nr. 630.				
	Bearbeiter: Erwin Hauser				
lfd. Nummer:	<b>899</b>	Fläche: in m <sup>2</sup>	<b>0</b>	Länge in m:	<b>0</b>
Bestandestyp:	<b>0402 Fließendes Gewässer</b>				
Charakteristik:	Zu zwei Drittel seines Verlaufes (=bei den Höfen) ein etwa 30cm breiter, sohlgepflasterter geradliniger Bach in künstlichem Uferprofil				
	Bearbeiter: Erwin Hauser				
lfd. Nummer:	<b>900</b>	Fläche: in m <sup>2</sup>	<b>0</b>	Länge in m:	<b>0</b>
Bestandestyp:	<b>0402 Fließendes Gewässer</b>				
Charakteristik:	Schmaler naturnaher Bach, großteils im Nadelwald verlaufend. Im Unterlauf etwa 0,3 bis 0,5m breit, Sohle natürlich (kiesig-sandig, zT. mit größeren Steinen) und unverkräutet, Ufer natürlich, Verlauf geschlungen				
	Bearbeiter: Erwin Hauser				
lfd. Nummer:	<b>901</b>	Fläche: in m <sup>2</sup>	<b>0</b>	Länge in m:	<b>0</b>
Bestandestyp:	<b>0402 Fließendes Gewässer</b>				
Charakteristik:	Kurzer Seitenast vom Bach Nr. 900, im Fichtenwald verlaufend; nicht begangen				
	Bearbeiter: Erwin Hauser				

lfd. Nummer:	<b>902</b>	Fläche: in m <sup>2</sup>	<b>0</b>	Länge in m:	<b>0</b>
Bestandestyp:	<b>0402 Fließendes Gewässer</b>				
Charakteristik:	Ca. 25cm breiter Mühlbacharm zur Pölmühle, zur Zeit teilweise trocken, im Wiesenverlauf oft mit Uferhochstauden sowie sehr niedrigem Gebüsch, dort Bett zum Teil mit Waldsimse und Bachunge verwachsen; teilweise in Fichtenforst verlaufend und dort nahezu vegetationslos				
	Bearbeiter: Erwin Hauser				
lfd. Nummer:	<b>903</b>	Fläche: in m <sup>2</sup>	<b>0</b>	Länge in m:	<b>0</b>
Bestandestyp:	<b>0402 Fließendes Gewässer</b>				
Charakteristik:	Felberbach Oberlauf. Entspringt südlich von Predetschlag im Nadelwald, fließt bald darauf woviegend in Wiesengelände bis Windhaag. Bei der Brücke zum Gaibichler (Oberlauf, vgl. ÖK) ist der Bach 0,5 bis 1m breit, ohne Gehölze, am Ufer lokal mit schmalen Waldsimsen-Streifen, die natürliche Sohle ist sandig-kiesig, es sind keine Uferbefestigungen sichtbar, der Verlauf ist geschlungen. Unterhalb beim Halthäusl ist der Bach knapp 1m breit, naturnah und besitzt ein schmales Ufergehölz (Nr. 961). Kurz vor Oberwindhaag (bei Nr. 639 und 638) ist der Bach unverbaut, die Sohle 0,7m breit und natürlich, Bett sandig; Rand z.T. mit Wiesenvegetation, zum Teil besteht eine sehr schmale Flur aus Mädesüß und Waldsimse. Erreicht in Oberwindhaag (bei Nr. 637) kaum 1m Breite, fließt v.a. im beweideten Grünland und weist mit Ausnahme des lockeren Ufergehölzes hier kaum eine eigenständige Ufervegetation auf (oft aber mit Mädesüß und Waldsimse/Seggen angereichert); der Verlauf ist hier leicht geschlungen, die Ufer mit seichem Blockwurf versehen, die Sohle natürlich. Zwischen Oberwindhaag (etwa bei Nr. 216) und der Ortsmitte Windhaag mit hohen Ufermauern und einer Sohlbefestigung; hier ca. 1,5m breit.				
	Bearbeiter: Erwin Hauser				
lfd. Nummer:	<b>904</b>	Fläche: in m <sup>2</sup>	<b>0</b>	Länge in m:	<b>0</b>
Bestandestyp:	<b>0402 Fließendes Gewässer</b>				
Charakteristik:	Naturnaher, schmaler Zubringer zum Felberbach-Oberlauf.				
	Bearbeiter: Erwin Hauser				
lfd. Nummer:	<b>905</b>	Fläche: in m <sup>2</sup>	<b>0</b>	Länge in m:	<b>0</b>
Bestandestyp:	<b>0402 Fließendes Gewässer</b>				
Charakteristik:	Mühlbachast des Felberbaches, 1,5m breit, naturnah, vor dem Gehöft mit alter Ufersicherung; fließt meist in Wiesengelände				
	Bearbeiter: Erwin Hauser				
lfd. Nummer:	<b>906</b>	Fläche: in m <sup>2</sup>	<b>0</b>	Länge in m:	<b>0</b>
Bestandestyp:	<b>0402 Fließendes Gewässer</b>				
Charakteristik:	Maltschfluß an der Grenze zu Tschechien, fließt etwa nach Westen und entwässert in die Elbe. Breite etwa 1,5 bis 2,5m (im untersten Bereich etwa 5m) mit naturnaher, sandiger bis steiniger Sohle und geschlungenem bis mäßig mäandrierendem Verlauf. Die Ufer sind im wesentlichen unverbaut. Größtenteils fließt die Maltsch durch Nadelholzforste (zT. in schluchtartigen Tälern) ohne eigenständiges Ufergehölz sowie ohne Bach- und Ufervegetation. Im nördlichen Bogen bei Hareln und östlich von Hareln ist die Maltsch vor allem auf tschechischer Seite (Horní Příbrani) offen und es existieren Fichten- und Weidenreiche lockere Ufergehölze sowie Hochstaudenfluren (v.a. Mädesüß) am Ufer, die Maltsch ist hier lokal mit Haken-Wasserstern bewachsen. Ähnlich ist die Situation zwischen Hareln und Unterwald, wo auch auf österreichischer Seite reichlich Grünland der Maltsch angrenzt, hier ist oft auch eine schmale Uferhochstaudenflur aus Mädesüß und Verschiedenblättriger Distel zu finden; Ufergehölz fehlt auch hier weitestgehend.				
	Bearbeiter: Erwin Hauser				
lfd. Nummer:	<b>907</b>	Fläche: in m <sup>2</sup>	<b>0</b>	Länge in m:	<b>0</b>
Bestandestyp:	<b>0402 Fließendes Gewässer</b>				
Charakteristik:	Grenzbach ohne nennenswertes Ufergehölz, naturnah				
	Bearbeiter: Erwin Hauser				
lfd. Nummer:	<b>908</b>	Fläche: in m <sup>2</sup>	<b>0</b>	Länge in m:	<b>0</b>
Bestandestyp:	<b>0402 Fließendes Gewässer</b>				
Charakteristik:	Bach durch Unterwald. Der Bach entspringt im Fichtenforst südöstlich von Unterwald, ist hier zur Zeit der Kartierung aber nicht wasserführend und besteht aus einem 1,5m tiefen und ebenso breiten, unverbauten Graben mit steiniger Sohle und geschwungenem Verlauf. Kurz vor Unterwald beim Ufergehölz Nr. 588 ist der Bach max. 1m breit mit geschlungenem Verlauf und kiesig-sandiger Sohle, manchmal befinden sich Blöcke im Bett, der Zustand ist naturnah. Danach verläuft der Bach in geschlungenem, naturnahem Verlauf durch Wiesen- und Weidegelände. Im darauffolgenden Fichtenforst Nr. 225 ist der Verlauf auffallend mäandrierend, der Boden und die Sohle ist hier blockreich. Der Bach mündet in die Maltsch.				
	Bearbeiter: Erwin Hauser				



lfd. Nummer:	<b>909</b>	Fläche: in m <sup>2</sup>	<b>0</b>	Länge in m:	<b>0</b>
Bestandestyp:	<b>0402 Fließendes Gewässer</b>				
Charakteristik:	Im Nadelwald entspringender Bach, der etwa 1,5km nordöstlich von Mairspindt in die Maltzsch mündet. Beim Eintritt in das Wiesengelände bei Nr. 498 ist er etwa 30-50cm breit, ohne Ufergehölzsaum, die Ufer sind mit (verwachsenen) Blöcken gesichert, die Sohle ist naturnah, kiesig und nicht verkrautet, der Verlauf ist geschlungen. Weiter unten beim sehr lückigen Ufergehölz Nr. 626 ist der Bach ebenfalls 30-50cm breit, die kiesig-steinige Sohle ist natürlich und unverkrautet, außer lokal (Blöcke) ist keine Ufersicherung erkennbar, die Ufer sind in einem schmalen Streifen Hochstauden (Mädesüß, Weidenröschen, Brennessel)- und Seggenreich, der Verlauf ist geschlungen.				
	Bearbeiter: Erwin Hauser				
lfd. Nummer:	<b>910</b>	Fläche: in m <sup>2</sup>	<b>0</b>	Länge in m:	<b>0</b>
Bestandestyp:	<b>0402 Fließendes Gewässer</b>				
Charakteristik:	Großteils im Nadelwald verlaufender kleiner Bach, im Unterlauf als Wiesenbach, hier etwa 30cm breit mit naturnaher Sohle, randlich etwas Waldsimse, wenig Ufergehölz (Nr. 607)				
	Bearbeiter: Erwin Hauser				
lfd. Nummer:	<b>911</b>	Fläche: in m <sup>2</sup>	<b>0</b>	Länge in m:	<b>0</b>
Bestandestyp:	<b>0402 Fließendes Gewässer</b>				
Charakteristik:	Hängerbach. Oberlauf (südl. der Ortschaft Spörbichl): 0,7 bis 1m (tw. 1,4m) breit, Sohle sandig bis steinig, tw. Engpässe durch Steinblöcke, naturnah, geschlungen bis (in Wiesen) mäandrierend, am Ufer bei den Wiesen häufig mit der Distelart <i>Cirsium heterophyllum</i> . Zwischen Spörbichl und Riemetschlag häufig im Wald verlaufend (z.B. bei den Unteren Posthöf: 0,5 bis 1,5m breites Bett mit Steinblöcken, naturnah, randlich Schwarzerlen und Bruchweiden). Kurz vor Riemetschlag (beim Ufergehölz Nr. 246) ca. 1 bis 1,5m breit, mäandrierend und naturnah, Bett kiesig-schottrig. Nordwestlich von Riemetschlag fließt der Bach in unstrukturiertem Wiesenland, auch meist ohne Ufergehölz und Uferhochstauden/-röhricht, und ist bei der Firnsingmühle (bei Prendt) etwa 2 bis 2,5m breit, die Sohle ist steinig und naturnah, die Ufer sind hier zum Teil auf längere Strecken mit Blöcken gesichert, der Verlauf gewunden, vereinzelt ist Bewuchs mit Wasserstern gegeben. Abwärts beim lückigen Ufergehölz Nr. 636 ist der Bach etwa 1,5m breit, verläuft geschlungen und weist durch Steinblöcke gesicherte Ufer auf. Kurz vor der Mündung in den Felberbach in Windhaag (beim Ufergehölz Nr. 580) fließt der hier etwa 1,5 bis 2m breite Bach mäandrierend, weist aber Ufer und teilweise sogar Sohlsicherungen aus Blocksteinen auf.				
	Bearbeiter: Erwin Hauser				
lfd. Nummer:	<b>912</b>	Fläche: in m <sup>2</sup>	<b>0</b>	Länge in m:	<b>0</b>
Bestandestyp:	<b>0203 Heckenzug</b>				
Charakteristik:	Mehrreihige und durchgehend dichte Laubbaumhecke (v.a. Bergahorn) auf steiler Böschung, Strauchschicht mäßig deckend, Krautschicht schütter und waldartig, reichlich Lesesteine.				
	Bearbeiter: Erwin Hauser				
lfd. Nummer:	<b>913</b>	Fläche: in m <sup>2</sup>	<b>0</b>	Länge in m:	<b>0</b>
Bestandestyp:	<b>0208 Trockenmauer, Lesesteinmauer und -wall</b>				
Charakteristik:	Bis 2m hohe Lesesteinmauer, Bewuchs spärlich (Farne, Rundbl. Glockenblume etc.), reich an Flechten				
	Bearbeiter: Erwin Hauser				
lfd. Nummer:	<b>914</b>	Fläche: in m <sup>2</sup>	<b>0</b>	Länge in m:	<b>0</b>
Bestandestyp:	<b>0206 Baumreihe, Allee</b>				
Charakteristik:	Baumreihe aus diversen Laubbaumarten				
	Bearbeiter: Erwin Hauser				
lfd. Nummer:	<b>915</b>	Fläche: in m <sup>2</sup>	<b>0</b>	Länge in m:	<b>0</b>
Bestandestyp:	<b>0206 Baumreihe, Allee</b>				
Charakteristik:	Baumgruppe auf Lesesteinzeile (v.a. Hängebirke, Lärche)				
	Bearbeiter: Erwin Hauser				
lfd. Nummer:	<b>920</b>	Fläche: in m <sup>2</sup>	<b>0</b>	Länge in m:	<b>0</b>
Bestandestyp:	<b>0208 Trockenmauer, Lesesteinmauer und -wall</b>				
Charakteristik:	Lesesteinmauer, kaum bewachsen				
	Bearbeiter: Erwin Hauser				
lfd. Nummer:	<b>921</b>	Fläche: in m <sup>2</sup>	<b>0</b>	Länge in m:	<b>0</b>
Bestandestyp:	<b>0208 Trockenmauer, Lesesteinmauer und -wall</b>				
Charakteristik:	Lesesteinzeile ohne Gehölzbewuchs				
	Bearbeiter: Erwin Hauser				

lfd. Nummer:	<b>922</b>	Fläche: in m <sup>2</sup>	<b>0</b>	Länge in m:	<b>0</b>
Bestandestyp:	<b>0203 Heckenzug</b>				
Charakteristik:	Unregelmäßig dichte Haselhecke auf Lesesteinzeile				
	Bearbeiter: Erwin Hauser				
lfd. Nummer:	<b>923</b>	Fläche: in m <sup>2</sup>	<b>0</b>	Länge in m:	<b>0</b>
Bestandestyp:	<b>0208 Trockenmauer, Lesesteinmauer und -wall</b>				
Charakteristik:	ca. 1m hohe Lesesteinmauer mit wenigen jungen Haseln und lokal Brombeergestrüpp				
	Bearbeiter: Erwin Hauser				
lfd. Nummer:	<b>924</b>	Fläche: in m <sup>2</sup>	<b>0</b>	Länge in m:	<b>0</b>
Bestandestyp:	<b>0208 Trockenmauer, Lesesteinmauer und -wall</b>				
Charakteristik:	Lesesteinzeile mit sehr geringem Gehölzbewuchs				
	Bearbeiter: Erwin Hauser				
lfd. Nummer:	<b>925</b>	Fläche: in m <sup>2</sup>	<b>0</b>	Länge in m:	<b>0</b>
Bestandestyp:	<b>0203 Heckenzug</b>				
Charakteristik:	Dichte Bergahorn-Baumhecke mit Hasel im Unterwuchs				
	Bearbeiter: Erwin Hauser				
lfd. Nummer:	<b>926</b>	Fläche: in m <sup>2</sup>	<b>0</b>	Länge in m:	<b>0</b>
Bestandestyp:	<b>0203 Heckenzug</b>				
Charakteristik:	Kleine Laubgehölzhecke auf Lesesteinzeile (Hasel, Eberesche)				
	Bearbeiter: Erwin Hauser				
lfd. Nummer:	<b>927</b>	Fläche: in m <sup>2</sup>	<b>0</b>	Länge in m:	<b>0</b>
Bestandestyp:	<b>0203 Heckenzug</b>				
Charakteristik:	Geschlossenen Laubbaumhecke (v.a. Esche) auf Lesesteinzeile und niedriger Böschung				
	Bearbeiter: Erwin Hauser				
lfd. Nummer:	<b>928</b>	Fläche: in m <sup>2</sup>	<b>0</b>	Länge in m:	<b>0</b>
Bestandestyp:	<b>0203 Heckenzug</b>				
Charakteristik:	Geschlossene Baum-/Strauchhecke auf Lesesteinzeile (stufig); v.a. Hasel, Birke, Espe				
	Bearbeiter: Erwin Hauser				
lfd. Nummer:	<b>929</b>	Fläche: in m <sup>2</sup>	<b>0</b>	Länge in m:	<b>0</b>
Bestandestyp:	<b>0203 Heckenzug</b>				
Charakteristik:	Geschlossene Baum-/Strauchhecke auf Lesesteinzeile (stufig); v.a. Hasel, Birke, Espe				
	Bearbeiter: Erwin Hauser				
lfd. Nummer:	<b>930</b>	Fläche: in m <sup>2</sup>	<b>0</b>	Länge in m:	<b>0</b>
Bestandestyp:	<b>0203 Heckenzug</b>				
Charakteristik:	Ältere Strauchhecke (v.a. Hasel) mit einzelnen Jungbäumen (Bergahorn) auf Lesesteinzeile				
	Bearbeiter: Erwin Hauser				
lfd. Nummer:	<b>931</b>	Fläche: in m <sup>2</sup>	<b>0</b>	Länge in m:	<b>0</b>
Bestandestyp:	<b>0208 Trockenmauer, Lesesteinmauer und -wall</b>				
Charakteristik:	Lesesteinzeile, selten einzelne Gehölze				
	Bearbeiter: Erwin Hauser				
lfd. Nummer:	<b>932</b>	Fläche: in m <sup>2</sup>	<b>0</b>	Länge in m:	<b>0</b>
Bestandestyp:	<b>0206 Baumreihe, Allee</b>				
Charakteristik:	Baumreihe Esche				
	Bearbeiter: Erwin Hauser				
lfd. Nummer:	<b>933</b>	Fläche: in m <sup>2</sup>	<b>0</b>	Länge in m:	<b>0</b>
Bestandestyp:	<b>0203 Heckenzug</b>				
Charakteristik:	Auf Stock gesetzte Hecke (v.a. Hasel), als Weideumzäunung				
	Bearbeiter: Erwin Hauser				

lfd. Nummer:	<b>934</b>	Fläche: in m <sup>2</sup>	<b>0</b>	Länge in m:	<b>0</b>
Bestandestyp:	<b>0203 Heckenzug</b>				
Charakteristik:	Baumhecke (Birke, Rotföhre, Espe v.a.) mit Unterwuchs aus Hasel; meist auf Lesesteinzeile				
	Bearbeiter: Erwin Hauser				
lfd. Nummer:	<b>935</b>	Fläche: in m <sup>2</sup>	<b>0</b>	Länge in m:	<b>0</b>
Bestandestyp:	<b>0206 Baumreihe, Allee</b>				
Charakteristik:	Gruppe v.a. alter Eichen				
	Bearbeiter: Erwin Hauser				
lfd. Nummer:	<b>936</b>	Fläche: in m <sup>2</sup>	<b>0</b>	Länge in m:	<b>0</b>
Bestandestyp:	<b>0203 Heckenzug</b>				
Charakteristik:	Baumhecke aus v.a. Laubbäumen (Espe, Bergahorn etc.), auch wenige Nadelbäume (Fichte, Lärche)				
	Bearbeiter: Erwin Hauser				
lfd. Nummer:	<b>937</b>	Fläche: in m <sup>2</sup>	<b>0</b>	Länge in m:	<b>0</b>
Bestandestyp:	<b>030802 Mesophile, "bunte" Fettwiese und die meisten Magerrasen, -weiden</b>				
Charakteristik:	1,5m hoher Wiesenrain, unverbuscht, möglicherweise brach				
	Bearbeiter: Erwin Hauser				
lfd. Nummer:	<b>938</b>	Fläche: in m <sup>2</sup>	<b>0</b>	Länge in m:	<b>0</b>
Bestandestyp:	<b>0203 Heckenzug</b>				
Charakteristik:	Haselhecke mit Grauweiden auf Lesesteinzeile				
	Bearbeiter: Erwin Hauser				
lfd. Nummer:	<b>939</b>	Fläche: in m <sup>2</sup>	<b>0</b>	Länge in m:	<b>0</b>
Bestandestyp:	<b>0202 Uferbegleitgehölz</b>				
Charakteristik:	Dichtes Ufergehölz aus v.a. Schwarzerle, häufig auch Bruchweide, Bergahorn, stellenweise Fichte und Esche; streckenweise nur ein Ufer bestockt; Sträucher seltener (Weidenarten, Hasel), an lichten Stellen Himbeere und Hochstauden häufig				
	Bearbeiter: Erwin Hauser				
lfd. Nummer:	<b>940</b>	Fläche: in m <sup>2</sup>	<b>0</b>	Länge in m:	<b>0</b>
Bestandestyp:	<b>0203 Heckenzug</b>				
Charakteristik:	Strauchhecke (Hasel, Weiden) mit einzelnen Überhältern (Laubbaumarten), auf Lesesteinzeile				
	Bearbeiter: Erwin Hauser				
lfd. Nummer:	<b>941</b>	Fläche: in m <sup>2</sup>	<b>0</b>	Länge in m:	<b>0</b>
Bestandestyp:	<b>030802 Mesophile, "bunte" Fettwiese und die meisten Magerrasen, -weiden</b>				
Charakteristik:	Verbrachte Wiesenböschungen (Raine), tw. mit Magerzeigern, fast unverbucht				
	Bearbeiter: Erwin Hauser				
lfd. Nummer:	<b>942</b>	Fläche: in m <sup>2</sup>	<b>0</b>	Länge in m:	<b>0</b>
Bestandestyp:	<b>030802 Mesophile, "bunte" Fettwiese und die meisten Magerrasen, -weiden</b>				
Charakteristik:	wie 941				
	Bearbeiter: Erwin Hauser				
lfd. Nummer:	<b>943</b>	Fläche: in m <sup>2</sup>	<b>0</b>	Länge in m:	<b>0</b>
Bestandestyp:	<b>0203 Heckenzug</b>				
Charakteristik:	Laubbaumhecke				
	Bearbeiter: Erwin Hauser				
lfd. Nummer:	<b>944</b>	Fläche: in m <sup>2</sup>	<b>0</b>	Länge in m:	<b>0</b>
Bestandestyp:	<b>0307 Feuchtes und nasses Extensivgrünland</b>				
Charakteristik:	Ca. 3m breiter ebener Wiesenstreifen auf frischem Boden, rel. mager, mit Bürstling				
	Bearbeiter: Erwin Hauser				

lfd. Nummer:	<b>945</b>	Fläche: in m <sup>2</sup>	<b>0</b>	Länge in m:	<b>0</b>
Bestandestyp:	<b>0203 Heckenzug</b>				
Charakteristik:	Meist dichte, mehrreihige Baumhecke aus v.a. Bergahorn und Espe, selten Stieleiche, auf Böschung (Oberkante als Lesesteinzeile); Unterwuchs aus v.a. Hasel				
	Bearbeiter: Erwin Hauser				
lfd. Nummer:	<b>946</b>	Fläche: in m <sup>2</sup>	<b>0</b>	Länge in m:	<b>0</b>
Bestandestyp:	<b>0202 Uferbegleitgehölz</b>				
Charakteristik:	Lockereres, einreihiges Ufergehölz aus v.a. Bruchweide und Birke; Strauchschicht fast fehlend; reichlich Hochstauden (Mädesüß, Wilde Engelwurz)				
	Bearbeiter: Erwin Hauser				
lfd. Nummer:	<b>947</b>	Fläche: in m <sup>2</sup>	<b>0</b>	Länge in m:	<b>0</b>
Bestandestyp:	<b>0203 Heckenzug</b>				
Charakteristik:	Birkenbaumhecke auf Lesesteinzeile				
	Bearbeiter: Erwin Hauser				
lfd. Nummer:	<b>948</b>	Fläche: in m <sup>2</sup>	<b>0</b>	Länge in m:	<b>0</b>
Bestandestyp:	<b>0402 Fließendes Gewässer</b>				
Charakteristik:	Naturnaher schmaler Bach (ca. 30cm breit) mit kiesiger, unverkrauteter Sohle, fließt meist im Fichtenwald				
	Bearbeiter: Erwin Hauser				
lfd. Nummer:	<b>949</b>	Fläche: in m <sup>2</sup>	<b>0</b>	Länge in m:	<b>0</b>
Bestandestyp:	<b>0402 Fließendes Gewässer</b>				
Charakteristik:	Schmales Wiesenbach-gerinne; mäßig naturnah (Verlauf wenig geschlungen, kein Ufergehölz oder -fluren)				
	Bearbeiter: Erwin Hauser				
lfd. Nummer:	<b>950</b>	Fläche: in m <sup>2</sup>	<b>0</b>	Länge in m:	<b>0</b>
Bestandestyp:	<b>0206 Baumreihe, Allee</b>				
Charakteristik:	Lückige Baumreihe (Birke, Bergahorn) auf S-exponierter Böschung mit Magerwiesenbrache				
	Bearbeiter: Erwin Hauser				
lfd. Nummer:	<b>951</b>	Fläche: in m <sup>2</sup>	<b>0</b>	Länge in m:	<b>0</b>
Bestandestyp:	<b>0203 Heckenzug</b>				
Charakteristik:	Dichte Birken- und Lindenjungbäume auf Böschung, 1- bis 2-reihig				
	Bearbeiter: Erwin Hauser				
lfd. Nummer:	<b>952</b>	Fläche: in m <sup>2</sup>	<b>0</b>	Länge in m:	<b>0</b>
Bestandestyp:	<b>0203 Heckenzug</b>				
Charakteristik:	Baumhecke aus v.a. Birken, auch Lärchen und Bergahorn auf Lesesteinzeile				
	Bearbeiter: Erwin Hauser				
lfd. Nummer:	<b>953</b>	Fläche: in m <sup>2</sup>	<b>0</b>	Länge in m:	<b>0</b>
Bestandestyp:	<b>0203 Heckenzug</b>				
Charakteristik:	Dichte Haselhecke mit Überhängern (Bergahorn) auf Lesesteinzeile				
	Bearbeiter: Erwin Hauser				
lfd. Nummer:	<b>954</b>	Fläche: in m <sup>2</sup>	<b>0</b>	Länge in m:	<b>0</b>
Bestandestyp:	<b>0203 Heckenzug</b>				
Charakteristik:	Dichte Haselhecke auf Lesesteinzeile				
	Bearbeiter: Erwin Hauser				
lfd. Nummer:	<b>955</b>	Fläche: in m <sup>2</sup>	<b>0</b>	Länge in m:	<b>0</b>
Bestandestyp:	<b>0203 Heckenzug</b>				
Charakteristik:	Laubbaumhecke (häufig Birke) auf Lesesteinzeile				
	Bearbeiter: Erwin Hauser				
lfd. Nummer:	<b>956</b>	Fläche: in m <sup>2</sup>	<b>0</b>	Länge in m:	<b>0</b>
Bestandestyp:	<b>0203 Heckenzug</b>				
Charakteristik:	Dichte Haselhecke mit einzelnen Überhängern (v.a. Bergahorn) auf Lesesteinzeile				
	Bearbeiter: Erwin Hauser				

lfd. Nummer:	<b>957</b>	Fläche: in m <sup>2</sup>	<b>0</b>	Länge in m:	<b>0</b>
Bestandestyp:	<b>030302 Sukzessionsfläche des trockenen Extensivgrünlandes mit oder ohne jüngerem Gehölzaufwuchs</b>				
Charakteristik:	Verbrachte Wiesenböschung, praktisch nicht verbuscht, mit Magerzeiger (Arzneiquendel, Silberdistel, Rundbl. Glockenblume, Heidenelke)				
	Bearbeiter: Erwin Hauser				
lfd. Nummer:	<b>958</b>	Fläche: in m <sup>2</sup>	<b>0</b>	Länge in m:	<b>0</b>
Bestandestyp:	<b>030302 Sukzessionsfläche des trockenen Extensivgrünlandes mit oder ohne jüngerem Gehölzaufwuchs</b>				
Charakteristik:	wie 957				
	Bearbeiter: Erwin Hauser				
lfd. Nummer:	<b>959</b>	Fläche: in m <sup>2</sup>	<b>0</b>	Länge in m:	<b>0</b>
Bestandestyp:	<b>030302 Sukzessionsfläche des trockenen Extensivgrünlandes mit oder ohne jüngerem Gehölzaufwuchs</b>				
Charakteristik:	wie 957				
	Bearbeiter: Erwin Hauser				
lfd. Nummer:	<b>960</b>	Fläche: in m <sup>2</sup>	<b>0</b>	Länge in m:	<b>0</b>
Bestandestyp:	<b>0208 Trockenmauer, Lesesteinmauer und -wall</b>				
Charakteristik:	Lesesteinzeile mit sehr niedriger Strauchhecke				
	Bearbeiter: Erwin Hauser				
lfd. Nummer:	<b>961</b>	Fläche: in m <sup>2</sup>	<b>0</b>	Länge in m:	<b>0</b>
Bestandestyp:	<b>0202 Uferbegleitgehölz</b>				
Charakteristik:	Schmales, ein- bis zweireihiges Ufergehölz aus v.a. Schwarzerle, häufig auch Fichte. Strauchschicht gering, Krautschicht wiesenartig mit etwas Hochstauden und Seggen/Simsen.				
	Bearbeiter: Erwin Hauser				
lfd. Nummer:	<b>962</b>	Fläche: in m <sup>2</sup>	<b>0</b>	Länge in m:	<b>0</b>
Bestandestyp:	<b>0203 Heckenzug</b>				
Charakteristik:	Fichtenhecke um Einzelhaus				
	Bearbeiter: Erwin Hauser				
lfd. Nummer:	<b>963</b>	Fläche: in m <sup>2</sup>	<b>0</b>	Länge in m:	<b>0</b>
Bestandestyp:	<b>030302 Sukzessionsfläche des trockenen Extensivgrünlandes mit oder ohne jüngerem Gehölzaufwuchs</b>				
Charakteristik:	Wiesenbrache mit geringem Verbuschungsgrad und Magerzeigern, auf Südböschung				
	Bearbeiter: Erwin Hauser				
lfd. Nummer:	<b>964</b>	Fläche: in m <sup>2</sup>	<b>0</b>	Länge in m:	<b>0</b>
Bestandestyp:	<b>0203 Heckenzug</b>				
Charakteristik:	Haselhecke auf Lesesteinzeile und Böschung, Teilweise Überhälter aus Bergahorn und Birke				
	Bearbeiter: Erwin Hauser				
lfd. Nummer:	<b>965</b>	Fläche: in m <sup>2</sup>	<b>0</b>	Länge in m:	<b>0</b>
Bestandestyp:	<b>030302 Sukzessionsfläche des trockenen Extensivgrünlandes mit oder ohne jüngerem Gehölzaufwuchs</b>				
Charakteristik:	Verbrachte Wiesenböschung (Rain) mit Magerzeigern, unverbuscht, südexponiert				
	Bearbeiter: Erwin Hauser				
lfd. Nummer:	<b>966</b>	Fläche: in m <sup>2</sup>	<b>0</b>	Länge in m:	<b>0</b>
Bestandestyp:	<b>030302 Sukzessionsfläche des trockenen Extensivgrünlandes mit oder ohne jüngerem Gehölzaufwuchs</b>				
Charakteristik:	Verbrachte und zu 20% verbuschte Magerwiesenböschung, Böschung bis 2m hoch und südexponiert				
	Bearbeiter: Erwin Hauser				
lfd. Nummer:	<b>967</b>	Fläche: in m <sup>2</sup>	<b>0</b>	Länge in m:	<b>0</b>
Bestandestyp:	<b>030802 Mesophile, "bunte" Fettwiese und die meisten Magerrasen, -weiden</b>				
Charakteristik:	Gemähter Wiesenrain mit Magerzeigern				
	Bearbeiter: Erwin Hauser				

lfd. Nummer:	<b>968</b>	Fläche: in m <sup>2</sup>	<b>0</b>	Länge in m:	<b>0</b>
Bestandestyp:	<b>0203 Heckenzug</b>				
Charakteristik:	Stufige Hecke aus Hasel und Bergahorn, auf Lesesteinzeile				
	Bearbeiter: Erwin Hauser				
lfd. Nummer:	<b>969</b>	Fläche: in m <sup>2</sup>	<b>0</b>	Länge in m:	<b>0</b>
Bestandestyp:	<b>030802 Mesophile, "bunte" Fettwiese und die meisten Magerrasen, -weiden</b>				
Charakteristik:	Gemähter Wiesenrain mit Magerzeigern				
	Bearbeiter: Erwin Hauser				
lfd. Nummer:	<b>970</b>	Fläche: in m <sup>2</sup>	<b>0</b>	Länge in m:	<b>0</b>
Bestandestyp:	<b>0203 Heckenzug</b>				
Charakteristik:	Auf Stock gesetzte Haselhecke auf Lesesteinzeile				
	Bearbeiter: Erwin Hauser				
lfd. Nummer:	<b>971</b>	Fläche: in m <sup>2</sup>	<b>0</b>	Länge in m:	<b>0</b>
Bestandestyp:	<b>0206 Baumreihe, Allee</b>				
Charakteristik:	Baumreihe aus älteren Fichten				
	Bearbeiter: Erwin Hauser				
lfd. Nummer:	<b>972</b>	Fläche: in m <sup>2</sup>	<b>0</b>	Länge in m:	<b>0</b>
Bestandestyp:	<b>0206 Baumreihe, Allee</b>				
Charakteristik:	Laubbaumreihe				
	Bearbeiter: Erwin Hauser				
lfd. Nummer:	<b>973</b>	Fläche: in m <sup>2</sup>	<b>0</b>	Länge in m:	<b>0</b>
Bestandestyp:	<b>0208 Trockenmauer, Lesesteinmauer und -wall</b>				
Charakteristik:	Lesesteinzeile, ohne Gehölze				
	Bearbeiter: Erwin Hauser				
lfd. Nummer:	<b>974</b>	Fläche: in m <sup>2</sup>	<b>0</b>	Länge in m:	<b>0</b>
Bestandestyp:	<b>0206 Baumreihe, Allee</b>				
Charakteristik:	Obstbaumreihe				
	Bearbeiter: Erwin Hauser				
lfd. Nummer:	<b>975</b>	Fläche: in m <sup>2</sup>	<b>0</b>	Länge in m:	<b>0</b>
Bestandestyp:	<b>030302 Sukzessionsfläche des trockenen Extensivgrünlandes mit oder ohne jüngerem Gehölzaufwuchs</b>				
Charakteristik:	Verbrachte Magerwiesenböschung, niedrig				
	Bearbeiter: Erwin Hauser				
lfd. Nummer:	<b>976</b>	Fläche: in m <sup>2</sup>	<b>0</b>	Länge in m:	<b>0</b>
Bestandestyp:	<b>0203 Heckenzug</b>				
Charakteristik:	Mäßig dichte Haselhecke auf niedriger Böschung				
	Bearbeiter: Erwin Hauser				
lfd. Nummer:	<b>977</b>	Fläche: in m <sup>2</sup>	<b>0</b>	Länge in m:	<b>0</b>
Bestandestyp:	<b>0206 Baumreihe, Allee</b>				
Charakteristik:	v.a. Esche				
	Bearbeiter: Erwin Hauser				
lfd. Nummer:	<b>978</b>	Fläche: in m <sup>2</sup>	<b>0</b>	Länge in m:	<b>0</b>
Bestandestyp:	<b>0208 Trockenmauer, Lesesteinmauer und -wall</b>				
Charakteristik:	Lesesteinzeile ohne Sträucher, mit v.a. Heidelbeere bewachsen				
	Bearbeiter: Erwin Hauser				
lfd. Nummer:	<b>979</b>	Fläche: in m <sup>2</sup>	<b>0</b>	Länge in m:	<b>0</b>
Bestandestyp:	<b>030802 Mesophile, "bunte" Fettwiese und die meisten Magerrasen, -weiden</b>				
Charakteristik:	Wiesenrain auf niedriger Böschung, mit Magerzeiger, trocken				
	Bearbeiter: Erwin Hauser				

lfd. Nummer:	<b>980</b>	Fläche: in m <sup>2</sup>	<b>0</b>	Länge in m:	<b>0</b>
Bestandestyp:	<b>030802 Mesophile, "bunte" Fettwiese und die meisten Magerrasen, -weiden</b>				
Charakteristik:	wie 979				
Bearbeiter: Erwin Hauser					
lfd. Nummer:	<b>981</b>	Fläche: in m <sup>2</sup>	<b>0</b>	Länge in m:	<b>0</b>
Bestandestyp:	<b>0208 Trockenmauer, Lesesteinmauer und -wall</b>				
Charakteristik:	Lesesteinzeile mit sehr wenigen Sträuchern				
Bearbeiter: Erwin Hauser					
lfd. Nummer:	<b>982</b>	Fläche: in m <sup>2</sup>	<b>0</b>	Länge in m:	<b>0</b>
Bestandestyp:	<b>0208 Trockenmauer, Lesesteinmauer und -wall</b>				
Charakteristik:	Lesesteinzeile, völlig von Heidelbeere überwachsen				
Bearbeiter: Erwin Hauser					
lfd. Nummer:	<b>983</b>	Fläche: in m <sup>2</sup>	<b>0</b>	Länge in m:	<b>0</b>
Bestandestyp:	<b>030802 Mesophile, "bunte" Fettwiese und die meisten Magerrasen, -weiden</b>				
Charakteristik:	Wiesenrain mit Magerzeigern				
Bearbeiter: Erwin Hauser					
lfd. Nummer:	<b>984</b>	Fläche: in m <sup>2</sup>	<b>0</b>	Länge in m:	<b>0</b>
Bestandestyp:	<b>030802 Mesophile, "bunte" Fettwiese und die meisten Magerrasen, -weiden</b>				
Charakteristik:	Wiesenrain auf niedriger Böschung mit Magerzeigern				
Bearbeiter: Erwin Hauser					
lfd. Nummer:	<b>985</b>	Fläche: in m <sup>2</sup>	<b>0</b>	Länge in m:	<b>0</b>
Bestandestyp:	<b>030802 Mesophile, "bunte" Fettwiese und die meisten Magerrasen, -weiden</b>				
Charakteristik:	Wiesenrain auf schmaler Böschung mit Magerzeiger, im Ostteil niedrige Lesesteinmauer				
Bearbeiter: Erwin Hauser					
lfd. Nummer:	<b>986</b>	Fläche: in m <sup>2</sup>	<b>0</b>	Länge in m:	<b>0</b>
Bestandestyp:	<b>030802 Mesophile, "bunte" Fettwiese und die meisten Magerrasen, -weiden</b>				
Charakteristik:	Wiesenrain auf schmaler Böschung mit Magerzeiger (zB. Bürstling)				
Bearbeiter: Erwin Hauser					
lfd. Nummer:	<b>987</b>	Fläche: in m <sup>2</sup>	<b>0</b>	Länge in m:	<b>0</b>
Bestandestyp:	<b>030302 Sukzessionsfläche des trockenen Extensivgrünlandes mit oder ohne jüngerem Gehölzaufwuchs</b>				
Charakteristik:	Etwa 2m hohe, fast senkrechte brachgefallene Wiesenböschung neben Güterweg, mit Magerzeigern; unverbucht				
Bearbeiter: Erwin Hauser					
lfd. Nummer:	<b>988</b>	Fläche: in m <sup>2</sup>	<b>0</b>	Länge in m:	<b>0</b>
Bestandestyp:	<b>030802 Mesophile, "bunte" Fettwiese und die meisten Magerrasen, -weiden</b>				
Charakteristik:	Wiesenrain auf schmaler Böschung mit Magerzeiger				
Bearbeiter: Erwin Hauser					
lfd. Nummer:	<b>989</b>	Fläche: in m <sup>2</sup>	<b>0</b>	Länge in m:	<b>0</b>
Bestandestyp:	<b>030302 Sukzessionsfläche des trockenen Extensivgrünlandes mit oder ohne jüngerem Gehölzaufwuchs</b>				
Charakteristik:	Verbrachte, ca. 2m hohe Wiesenböschung, lokal mit Magerzeigern, teilweise eutrophiert, 2 Laubgehölze				
Bearbeiter: Erwin Hauser					
lfd. Nummer:	<b>990</b>	Fläche: in m <sup>2</sup>	<b>0</b>	Länge in m:	<b>0</b>
Bestandestyp:	<b>030802 Mesophile, "bunte" Fettwiese und die meisten Magerrasen, -weiden</b>				
Charakteristik:	Wiesenrain, ca. 1,5m breit, Nordast auf niedriger Böschung; mit Mager- und Brachezeigern, unverbucht				
Bearbeiter: Erwin Hauser					

lfd. Nummer:	<b>991</b>	Fläche: in m <sup>2</sup>	<b>0</b>	Länge in m:	<b>0</b>
Bestandestyp:	<b>0402 Fließendes Gewässer</b>				
Charakteristik:	Etwa 20cm breites Wiesengerinne ohne eigenständige Vegetation				
	Bearbeiter: Erwin Hauser				
lfd. Nummer:	<b>992</b>	Fläche: in m <sup>2</sup>	<b>0</b>	Länge in m:	<b>0</b>
Bestandestyp:	<b>0402 Fließendes Gewässer</b>				
Charakteristik:	Mühlbach-Arm, etwa 1-1,5m breit, geradlinig				
	Bearbeiter: Erwin Hauser				
lfd. Nummer:	<b>993</b>	Fläche: in m <sup>2</sup>	<b>0</b>	Länge in m:	<b>0</b>
Bestandestyp:	<b>030302 Sukzessionsfläche des trockenen Extensivgrünlandes mit oder ohne jüngerm Gehölzaufwuchs</b>				
Charakteristik:	Verbrachte, niedrige Grünlandstufe, unverbuscht				
	Bearbeiter: Erwin Hauser				
lfd. Nummer:	<b>994</b>	Fläche: in m <sup>2</sup>	<b>0</b>	Länge in m:	<b>0</b>
Bestandestyp:	<b>0208 Trockenmauer, Lesesteinmauer und -wall</b>				
Charakteristik:	niedrige Lesesteinmauer, kaum Bewuchs				
	Bearbeiter: Erwin Hauser				
lfd. Nummer:	<b>995</b>	Fläche: in m <sup>2</sup>	<b>0</b>	Länge in m:	<b>0</b>
Bestandestyp:	<b>030802 Mesophile, "bunte" Fettwiese und die meisten Magerrasen, -weiden</b>				
Charakteristik:	Gemähter Wiesenrain (eben bis leicht geneigt) mit Magerzeigern				
	Bearbeiter: Erwin Hauser				
lfd. Nummer:	<b>996</b>	Fläche: in m <sup>2</sup>	<b>0</b>	Länge in m:	<b>0</b>
Bestandestyp:	<b>030802 Mesophile, "bunte" Fettwiese und die meisten Magerrasen, -weiden</b>				
Charakteristik:	wie 995				
	Bearbeiter: Erwin Hauser				
lfd. Nummer:	<b>997</b>	Fläche: in m <sup>2</sup>	<b>0</b>	Länge in m:	<b>0</b>
Bestandestyp:	<b>030802 Mesophile, "bunte" Fettwiese und die meisten Magerrasen, -weiden</b>				
Charakteristik:	wie 995				
	Bearbeiter: Erwin Hauser				
lfd. Nummer:	<b>998</b>	Fläche: in m <sup>2</sup>	<b>0</b>	Länge in m:	<b>0</b>
Bestandestyp:	<b>030802 Mesophile, "bunte" Fettwiese und die meisten Magerrasen, -weiden</b>				
Charakteristik:	wie 995				
	Bearbeiter: Erwin Hauser				
lfd. Nummer:	<b>999</b>	Fläche: in m <sup>2</sup>	<b>0</b>	Länge in m:	<b>0</b>
Bestandestyp:	<b>030802 Mesophile, "bunte" Fettwiese und die meisten Magerrasen, -weiden</b>				
Charakteristik:	wie 995				
	Bearbeiter: Erwin Hauser				
lfd. Nummer:	<b>1200</b>	Fläche: in m <sup>2</sup>	<b>0</b>	Länge in m:	<b>0</b>
Bestandestyp:	<b>0207 Markanter Einzelbaum</b>				
Charakteristik:	Esche				
	Bearbeiter: Erwin Hauser				
lfd. Nummer:	<b>1201</b>	Fläche: in m <sup>2</sup>	<b>0</b>	Länge in m:	<b>0</b>
Bestandestyp:	<b>0207 Markanter Einzelbaum</b>				
Charakteristik:	Zwei Bergahorn				
	Bearbeiter: Erwin Hauser				
lfd. Nummer:	<b>1202</b>	Fläche: in m <sup>2</sup>	<b>0</b>	Länge in m:	<b>0</b>
Bestandestyp:	<b>0201 Kleinstwaldfläche ("Feldgehölz"), Gebüsch oder Baumgruppe unter 1000m<sup>2</sup></b>				
Charakteristik:	Drei Blocksteingruppen am Bach, mit Rotföhre, Hängebirke, Fichte bestockt				
	Bearbeiter: Erwin Hauser				



lfd. Nummer:	<b>1203</b>	Fläche: in m <sup>2</sup>	<b>0</b>	Länge in m:	<b>0</b>
Bestandestyp:	<b>0201 Kleinstwaldfläche ("Feldgehölz"), Gebüsch oder Baumgruppe unter 1000m<sup>2</sup></b>				
Charakteristik:	Laubgehölz (v.a. Hasel) auf Lesesteinhaufen				
	Bearbeiter: Erwin Hauser				
lfd. Nummer:	<b>1204</b>	Fläche: in m <sup>2</sup>	<b>0</b>	Länge in m:	<b>0</b>
Bestandestyp:	<b>0401 Stehendes Gewässer</b>				
Charakteristik:	Fischteich in Kleingartenanlage mit Hütte und Rasen				
	Bearbeiter: Erwin Hauser				
lfd. Nummer:	<b>1205</b>	Fläche: in m <sup>2</sup>	<b>0</b>	Länge in m:	<b>0</b>
Bestandestyp:	<b>0207 Markanter Einzelbaum</b>				
Charakteristik:					
	Bearbeiter: Erwin Hauser				
lfd. Nummer:	<b>1206</b>	Fläche: in m <sup>2</sup>	<b>0</b>	Länge in m:	<b>0</b>
Bestandestyp:	<b>0207 Markanter Einzelbaum</b>				
Charakteristik:					
	Bearbeiter: Erwin Hauser				
lfd. Nummer:	<b>1207</b>	Fläche: in m <sup>2</sup>	<b>0</b>	Länge in m:	<b>0</b>
Bestandestyp:	<b>0207 Markanter Einzelbaum</b>				
Charakteristik:					
	Bearbeiter: Erwin Hauser				
lfd. Nummer:	<b>1208</b>	Fläche: in m <sup>2</sup>	<b>0</b>	Länge in m:	<b>0</b>
Bestandestyp:	<b>0401 Stehendes Gewässer</b>				
Charakteristik:	Naturnahe, umzäunter Zierteich (mit Schwimmendem Laichkraut) mit schmalem Ufersaum				
	Bearbeiter: Erwin Hauser				
lfd. Nummer:	<b>1209</b>	Fläche: in m <sup>2</sup>	<b>0</b>	Länge in m:	<b>0</b>
Bestandestyp:	<b>0207 Markanter Einzelbaum</b>				
Charakteristik:	Esche				
	Bearbeiter: Erwin Hauser				
lfd. Nummer:	<b>1210</b>	Fläche: in m <sup>2</sup>	<b>0</b>	Länge in m:	<b>0</b>
Bestandestyp:	<b>0207 Markanter Einzelbaum</b>				
Charakteristik:	Fichte				
	Bearbeiter: Erwin Hauser				
lfd. Nummer:	<b>1211</b>	Fläche: in m <sup>2</sup>	<b>0</b>	Länge in m:	<b>0</b>
Bestandestyp:	<b>0207 Markanter Einzelbaum</b>				
Charakteristik:	Laubbaum				
	Bearbeiter: Erwin Hauser				
lfd. Nummer:	<b>1212</b>	Fläche: in m <sup>2</sup>	<b>0</b>	Länge in m:	<b>0</b>
Bestandestyp:	<b>0207 Markanter Einzelbaum</b>				
Charakteristik:	Laubbaum				
	Bearbeiter: Erwin Hauser				
lfd. Nummer:	<b>1213</b>	Fläche: in m <sup>2</sup>	<b>0</b>	Länge in m:	<b>0</b>
Bestandestyp:	<b>0207 Markanter Einzelbaum</b>				
Charakteristik:	Zwei Lärchen				
	Bearbeiter: Erwin Hauser				
lfd. Nummer:	<b>1214</b>	Fläche: in m <sup>2</sup>	<b>0</b>	Länge in m:	<b>0</b>
Bestandestyp:	<b>0207 Markanter Einzelbaum</b>				
Charakteristik:					
	Bearbeiter: Erwin Hauser				

lfd. Nummer:	<b>1215</b>	Fläche: in m <sup>2</sup>	<b>0</b>	Länge in m:	<b>0</b>
Bestandestyp:	<b>0207 Markanter Einzelbaum</b>				
Charakteristik:					
	Bearbeiter: Erwin Hauser				
lfd. Nummer:	<b>1216</b>	Fläche: in m <sup>2</sup>	<b>0</b>	Länge in m:	<b>0</b>
Bestandestyp:	<b>0207 Markanter Einzelbaum</b>				
Charakteristik:	Laubbaum auf Steinblöcken				
	Bearbeiter: Erwin Hauser				
lfd. Nummer:	<b>1217</b>	Fläche: in m <sup>2</sup>	<b>0</b>	Länge in m:	<b>0</b>
Bestandestyp:	<b>0207 Markanter Einzelbaum</b>				
Charakteristik:	Bergahorn und Haselgebüsch auf Blocksteinhaufen				
	Bearbeiter: Erwin Hauser				
lfd. Nummer:	<b>1218</b>	Fläche: in m <sup>2</sup>	<b>0</b>	Länge in m:	<b>0</b>
Bestandestyp:	<b>0207 Markanter Einzelbaum</b>				
Charakteristik:	Blocksteinhaufen mit Laubbäumen (Esche und Bergahorn), in der Strauchschicht Hasel				
	Bearbeiter: Erwin Hauser				
lfd. Nummer:	<b>1219</b>	Fläche: in m <sup>2</sup>	<b>0</b>	Länge in m:	<b>0</b>
Bestandestyp:	<b>0207 Markanter Einzelbaum</b>				
Charakteristik:	Blocksteinhaufen mit Laubbäumen (Esche und Bergahorn), in der Strauchschicht Hasel				
	Bearbeiter: Erwin Hauser				
lfd. Nummer:	<b>1220</b>	Fläche: in m <sup>2</sup>	<b>0</b>	Länge in m:	<b>0</b>
Bestandestyp:	<b>0207 Markanter Einzelbaum</b>				
Charakteristik:					
	Bearbeiter: Erwin Hauser				
lfd. Nummer:	<b>1221</b>	Fläche: in m <sup>2</sup>	<b>0</b>	Länge in m:	<b>0</b>
Bestandestyp:	<b>0207 Markanter Einzelbaum</b>				
Charakteristik:	Esche auf Steinbichl				
	Bearbeiter: Erwin Hauser				
lfd. Nummer:	<b>1222</b>	Fläche: in m <sup>2</sup>	<b>0</b>	Länge in m:	<b>0</b>
Bestandestyp:	<b>0207 Markanter Einzelbaum</b>				
Charakteristik:	Mostbirne				
	Bearbeiter: Erwin Hauser				
lfd. Nummer:	<b>1223</b>	Fläche: in m <sup>2</sup>	<b>0</b>	Länge in m:	<b>0</b>
Bestandestyp:	<b>0207 Markanter Einzelbaum</b>				
Charakteristik:	2 Lärchen				
	Bearbeiter: Erwin Hauser				
lfd. Nummer:	<b>1224</b>	Fläche: in m <sup>2</sup>	<b>0</b>	Länge in m:	<b>0</b>
Bestandestyp:	<b>0207 Markanter Einzelbaum</b>				
Charakteristik:					
	Bearbeiter: Erwin Hauser				
lfd. Nummer:	<b>1225</b>	Fläche: in m <sup>2</sup>	<b>0</b>	Länge in m:	<b>0</b>
Bestandestyp:	<b>0207 Markanter Einzelbaum</b>				
Charakteristik:					
	Bearbeiter: Erwin Hauser				
lfd. Nummer:	<b>1226</b>	Fläche: in m <sup>2</sup>	<b>0</b>	Länge in m:	<b>0</b>
Bestandestyp:	<b>0207 Markanter Einzelbaum</b>				
Charakteristik:					
	Bearbeiter: Erwin Hauser				

lfd. Nummer:	<b>1227</b>	Fläche: in m <sup>2</sup>	<b>0</b>	Länge in m:	<b>0</b>
Bestandestyp:	<b>0207 Markanter Einzelbaum</b>				
Charakteristik:	Vogelkirsche				
	Bearbeiter: Erwin Hauser				
lfd. Nummer:	<b>1228</b>	Fläche: in m <sup>2</sup>	<b>0</b>	Länge in m:	<b>0</b>
Bestandestyp:	<b>0207 Markanter Einzelbaum</b>				
Charakteristik:					
	Bearbeiter: Erwin Hauser				
lfd. Nummer:	<b>1229</b>	Fläche: in m <sup>2</sup>	<b>0</b>	Länge in m:	<b>0</b>
Bestandestyp:	<b>0201 Kleinstwaldfläche ("Feldgehölz"), Gebüsch oder Baumgruppe unter 1000m<sup>2</sup></b>				
Charakteristik:	Steinblöcke (Bichl) mit lockerem Bewuchs aus v.a. Bergahorn, Fichte, Eiche und Hasel; im Unterwuchs Himbeer- und Moosreich				
	Bearbeiter: Erwin Hauser				
lfd. Nummer:	<b>1230</b>	Fläche: in m <sup>2</sup>	<b>0</b>	Länge in m:	<b>0</b>
Bestandestyp:	<b>0201 Kleinstwaldfläche ("Feldgehölz"), Gebüsch oder Baumgruppe unter 1000m<sup>2</sup></b>				
Charakteristik:	wie 1229				
	Bearbeiter: Erwin Hauser				
lfd. Nummer:	<b>1231</b>	Fläche: in m <sup>2</sup>	<b>0</b>	Länge in m:	<b>0</b>
Bestandestyp:	<b>0207 Markanter Einzelbaum</b>				
Charakteristik:	Esche				
	Bearbeiter: Erwin Hauser				
lfd. Nummer:	<b>1232</b>	Fläche: in m <sup>2</sup>	<b>0</b>	Länge in m:	<b>0</b>
Bestandestyp:	<b>0207 Markanter Einzelbaum</b>				
Charakteristik:	Vogelkirsche				
	Bearbeiter: Erwin Hauser				
lfd. Nummer:	<b>1233</b>	Fläche: in m <sup>2</sup>	<b>0</b>	Länge in m:	<b>0</b>
Bestandestyp:	<b>0207 Markanter Einzelbaum</b>				
Charakteristik:					
	Bearbeiter: Erwin Hauser				
lfd. Nummer:	<b>1234</b>	Fläche: in m <sup>2</sup>	<b>0</b>	Länge in m:	<b>0</b>
Bestandestyp:	<b>0207 Markanter Einzelbaum</b>				
Charakteristik:					
	Bearbeiter: Erwin Hauser				
lfd. Nummer:	<b>1235</b>	Fläche: in m <sup>2</sup>	<b>0</b>	Länge in m:	<b>0</b>
Bestandestyp:	<b>0207 Markanter Einzelbaum</b>				
Charakteristik:					
	Bearbeiter: Erwin Hauser				
lfd. Nummer:	<b>1236</b>	Fläche: in m <sup>2</sup>	<b>0</b>	Länge in m:	<b>0</b>
Bestandestyp:	<b>0207 Markanter Einzelbaum</b>				
Charakteristik:					
	Bearbeiter: Erwin Hauser				
lfd. Nummer:	<b>1237</b>	Fläche: in m <sup>2</sup>	<b>0</b>	Länge in m:	<b>0</b>
Bestandestyp:	<b>0207 Markanter Einzelbaum</b>				
Charakteristik:					
	Bearbeiter: Erwin Hauser				
lfd. Nummer:	<b>1238</b>	Fläche: in m <sup>2</sup>	<b>0</b>	Länge in m:	<b>0</b>
Bestandestyp:	<b>0207 Markanter Einzelbaum</b>				
Charakteristik:					
	Bearbeiter: Erwin Hauser				

lfd. Nummer:	<b>1239</b>	Fläche: in m <sup>2</sup>	<b>0</b>	Länge in m:	<b>0</b>
Bestandestyp:	<b>0207 Markanter Einzelbaum</b>				
Charakteristik:					
	Bearbeiter: Erwin Hauser				
lfd. Nummer:	<b>1240</b>	Fläche: in m <sup>2</sup>	<b>0</b>	Länge in m:	<b>0</b>
Bestandestyp:	<b>0207 Markanter Einzelbaum</b>				
Charakteristik:	Zwei alte Linden				
	Bearbeiter: Erwin Hauser				
lfd. Nummer:	<b>1241</b>	Fläche: in m <sup>2</sup>	<b>0</b>	Länge in m:	<b>0</b>
Bestandestyp:	<b>0207 Markanter Einzelbaum</b>				
Charakteristik:					
	Bearbeiter: Erwin Hauser				
lfd. Nummer:	<b>1243</b>	Fläche: in m <sup>2</sup>	<b>0</b>	Länge in m:	<b>0</b>
Bestandestyp:	<b>0207 Markanter Einzelbaum</b>				
Charakteristik:					
	Bearbeiter: Erwin Hauser				
lfd. Nummer:	<b>1244</b>	Fläche: in m <sup>2</sup>	<b>0</b>	Länge in m:	<b>0</b>
Bestandestyp:	<b>0207 Markanter Einzelbaum</b>				
Charakteristik:					
	Bearbeiter: Erwin Hauser				
lfd. Nummer:	<b>1245</b>	Fläche: in m <sup>2</sup>	<b>0</b>	Länge in m:	<b>0</b>
Bestandestyp:	<b>0207 Markanter Einzelbaum</b>				
Charakteristik:	Gebüsch auf Lesesteinhaufen				
	Bearbeiter: Erwin Hauser				
lfd. Nummer:	<b>1246</b>	Fläche: in m <sup>2</sup>	<b>0</b>	Länge in m:	<b>0</b>
Bestandestyp:	<b>0207 Markanter Einzelbaum</b>				
Charakteristik:	Linde				
	Bearbeiter: Erwin Hauser				
lfd. Nummer:	<b>1247</b>	Fläche: in m <sup>2</sup>	<b>0</b>	Länge in m:	<b>0</b>
Bestandestyp:	<b>0207 Markanter Einzelbaum</b>				
Charakteristik:	Bergahorn				
	Bearbeiter: Erwin Hauser				
lfd. Nummer:	<b>1248</b>	Fläche: in m <sup>2</sup>	<b>0</b>	Länge in m:	<b>0</b>
Bestandestyp:	<b>0207 Markanter Einzelbaum</b>				
Charakteristik:	Alte Linde				
	Bearbeiter: Erwin Hauser				
lfd. Nummer:	<b>1249</b>	Fläche: in m <sup>2</sup>	<b>0</b>	Länge in m:	<b>0</b>
Bestandestyp:	<b>0207 Markanter Einzelbaum</b>				
Charakteristik:	Bergahorn auf Lesesteinhaufen				
	Bearbeiter: Erwin Hauser				
lfd. Nummer:	<b>1250</b>	Fläche: in m <sup>2</sup>	<b>0</b>	Länge in m:	<b>0</b>
Bestandestyp:	<b>0207 Markanter Einzelbaum</b>				
Charakteristik:					
	Bearbeiter: Erwin Hauser				
lfd. Nummer:	<b>1252</b>	Fläche: in m <sup>2</sup>	<b>0</b>	Länge in m:	<b>0</b>
Bestandestyp:	<b>0207 Markanter Einzelbaum</b>				
Charakteristik:					
	Bearbeiter: Erwin Hauser				

lfd. Nummer:	<b>1253</b>	Fläche: in m <sup>2</sup>	<b>0</b>	Länge in m:	<b>0</b>
Bestandestyp:	<b>0207 Markanter Einzelbaum</b>				
Charakteristik:					
		Bearbeiter:	Erwin Hauser		
lfd. Nummer:	<b>1254</b>	Fläche: in m <sup>2</sup>	<b>0</b>	Länge in m:	<b>0</b>
Bestandestyp:	<b>0207 Markanter Einzelbaum</b>				
Charakteristik:					
		Bearbeiter:	Erwin Hauser		
lfd. Nummer:	<b>1255</b>	Fläche: in m <sup>2</sup>	<b>0</b>	Länge in m:	<b>0</b>
Bestandestyp:	<b>0207 Markanter Einzelbaum</b>				
Charakteristik:					
		Bearbeiter:	Erwin Hauser		
lfd. Nummer:	<b>1256</b>	Fläche: in m <sup>2</sup>	<b>0</b>	Länge in m:	<b>0</b>
Bestandestyp:	<b>0207 Markanter Einzelbaum</b>				
Charakteristik:					
		Bearbeiter:	Erwin Hauser		
lfd. Nummer:	<b>1257</b>	Fläche: in m <sup>2</sup>	<b>0</b>	Länge in m:	<b>0</b>
Bestandestyp:	<b>0401 Stehendes Gewässer</b>				
Charakteristik:	Zier-/Fischteich in Kleingartenanlage; eher naturfern (fast vegetationslos, Rasen als Uferstreifen, z.T. Hütten)				
		Bearbeiter:	Erwin Hauser		
lfd. Nummer:	<b>1258</b>	Fläche: in m <sup>2</sup>	<b>0</b>	Länge in m:	<b>0</b>
Bestandestyp:	<b>0401 Stehendes Gewässer</b>				
Charakteristik:	wie 1257				
		Bearbeiter:	Erwin Hauser		
lfd. Nummer:	<b>1259</b>	Fläche: in m <sup>2</sup>	<b>0</b>	Länge in m:	<b>0</b>
Bestandestyp:	<b>0401 Stehendes Gewässer</b>				
Charakteristik:	wie 1257				
		Bearbeiter:	Erwin Hauser		
lfd. Nummer:	<b>1260</b>	Fläche: in m <sup>2</sup>	<b>0</b>	Länge in m:	<b>0</b>
Bestandestyp:	<b>0401 Stehendes Gewässer</b>				
Charakteristik:	wie 1257				
		Bearbeiter:	Erwin Hauser		
lfd. Nummer:	<b>1261</b>	Fläche: in m <sup>2</sup>	<b>0</b>	Länge in m:	<b>0</b>
Bestandestyp:	<b>0401 Stehendes Gewässer</b>				
Charakteristik:	wie 1257				
		Bearbeiter:	Erwin Hauser		
lfd. Nummer:	<b>1262</b>	Fläche: in m <sup>2</sup>	<b>0</b>	Länge in m:	<b>0</b>
Bestandestyp:	<b>0401 Stehendes Gewässer</b>				
Charakteristik:	Vegetationsloser Teich in Weide				
		Bearbeiter:	Erwin Hauser		
lfd. Nummer:	<b>1263</b>	Fläche: in m <sup>2</sup>	<b>0</b>	Länge in m:	<b>0</b>
Bestandestyp:	<b>0401 Stehendes Gewässer</b>				
Charakteristik:	Vegetationsloser Teich in Weide				
		Bearbeiter:	Erwin Hauser		
lfd. Nummer:	<b>1264</b>	Fläche: in m <sup>2</sup>	<b>0</b>	Länge in m:	<b>0</b>
Bestandestyp:	<b>0207 Markanter Einzelbaum</b>				
Charakteristik:	Zwei Bergahorne mit Kapelle				
		Bearbeiter:	Erwin Hauser		

lfd. Nummer:	<b>1265</b>	Fläche: in m <sup>2</sup>	<b>0</b>	Länge in m:	<b>0</b>
Bestandestyp:	<b>0207 Markanter Einzelbaum</b>				
Charakteristik:					
	Bearbeiter: Erwin Hauser				
lfd. Nummer:	<b>1266</b>	Fläche: in m <sup>2</sup>	<b>0</b>	Länge in m:	<b>0</b>
Bestandestyp:	<b>0401 Stehendes Gewässer</b>				
Charakteristik:	Etwa 10qm großer, runder Teich; wasserlos (verfüllt)				
	Bearbeiter: Erwin Hauser				
lfd. Nummer:	<b>1267</b>	Fläche: in m <sup>2</sup>	<b>0</b>	Länge in m:	<b>0</b>
Bestandestyp:	<b>0401 Stehendes Gewässer</b>				
Charakteristik:	wie 1266				
	Bearbeiter: Erwin Hauser				
lfd. Nummer:	<b>1268</b>	Fläche: in m <sup>2</sup>	<b>0</b>	Länge in m:	<b>0</b>
Bestandestyp:	<b>0401 Stehendes Gewässer</b>				
Charakteristik:	wie 1266, aber nur teilweise verfüllt (Rest mit Wasser)				
	Bearbeiter: Erwin Hauser				
lfd. Nummer:	<b>1269</b>	Fläche: in m <sup>2</sup>	<b>0</b>	Länge in m:	<b>0</b>
Bestandestyp:	<b>0207 Markanter Einzelbaum</b>				
Charakteristik:					
	Bearbeiter: Erwin Hauser				
lfd. Nummer:	<b>1271</b>	Fläche: in m <sup>2</sup>	<b>0</b>	Länge in m:	<b>0</b>
Bestandestyp:	<b>0207 Markanter Einzelbaum</b>				
Charakteristik:					
	Bearbeiter: Erwin Hauser				
lfd. Nummer:	<b>1272</b>	Fläche: in m <sup>2</sup>	<b>0</b>	Länge in m:	<b>0</b>
Bestandestyp:	<b>0207 Markanter Einzelbaum</b>				
Charakteristik:	2 Fichten, 1 Birke				
	Bearbeiter: Erwin Hauser				
lfd. Nummer:	<b>1273</b>	Fläche: in m <sup>2</sup>	<b>0</b>	Länge in m:	<b>0</b>
Bestandestyp:	<b>0207 Markanter Einzelbaum</b>				
Charakteristik:	Bergahorn				
	Bearbeiter: Erwin Hauser				
lfd. Nummer:	<b>1274</b>	Fläche: in m <sup>2</sup>	<b>0</b>	Länge in m:	<b>0</b>
Bestandestyp:	<b>0201 Kleinstwaldfläche ("Feldgehölz"), Gebüsch oder Baumgruppe unter 1000m<sup>2</sup></b>				
Charakteristik:	Lesesteinhaufen mit Gehölzen (Eberesche, Espe)				
	Bearbeiter: Erwin Hauser				
lfd. Nummer:	<b>1275</b>	Fläche: in m <sup>2</sup>	<b>0</b>	Länge in m:	<b>0</b>
Bestandestyp:	<b>0207 Markanter Einzelbaum</b>				
Charakteristik:	Alte Linde				
	Bearbeiter: Erwin Hauser				
lfd. Nummer:	<b>1276</b>	Fläche: in m <sup>2</sup>	<b>0</b>	Länge in m:	<b>0</b>
Bestandestyp:	<b>0207 Markanter Einzelbaum</b>				
Charakteristik:	Gruppen oder Einzelpflanzen von Schwarzerlen bzw. selten Bruchweiden entlang des Hängerbaches bei Riemetschlag				
	Bearbeiter: Erwin Hauser				
lfd. Nummer:	<b>1800</b>	Fläche: in m <sup>2</sup>	<b>0</b>	Länge in m:	<b>0</b>
Bestandestyp:	<b>0207 Markanter Einzelbaum</b>				
Charakteristik:	Birke				
	Bearbeiter: Erwin Hauser				

lfd. Nummer:	<b>1801</b>	Fläche: in m <sup>2</sup>	<b>0</b>	Länge in m:	<b>0</b>
Bestandestyp:	<b>0207 Markanter Einzelbaum</b>				
Charakteristik:	Laubbaum				
	Bearbeiter: Erwin Hauser				
lfd. Nummer:	<b>1802</b>	Fläche: in m <sup>2</sup>	<b>0</b>	Länge in m:	<b>0</b>
Bestandestyp:	<b>0207 Markanter Einzelbaum</b>				
Charakteristik:	Birke				
	Bearbeiter: Erwin Hauser				
lfd. Nummer:	<b>1803</b>	Fläche: in m <sup>2</sup>	<b>0</b>	Länge in m:	<b>0</b>
Bestandestyp:	<b>0207 Markanter Einzelbaum</b>				
Charakteristik:	Birke				
	Bearbeiter: Erwin Hauser				
lfd. Nummer:	<b>1804</b>	Fläche: in m <sup>2</sup>	<b>0</b>	Länge in m:	<b>0</b>
Bestandestyp:	<b>0207 Markanter Einzelbaum</b>				
Charakteristik:	Birkengruppe				
	Bearbeiter: Erwin Hauser				
lfd. Nummer:	<b>1805</b>	Fläche: in m <sup>2</sup>	<b>0</b>	Länge in m:	<b>0</b>
Bestandestyp:	<b>0207 Markanter Einzelbaum</b>				
Charakteristik:	Obstbaum				
	Bearbeiter: Erwin Hauser				
lfd. Nummer:	<b>1806</b>	Fläche: in m <sup>2</sup>	<b>0</b>	Länge in m:	<b>0</b>
Bestandestyp:	<b>0207 Markanter Einzelbaum</b>				
Charakteristik:	Birken-Rotföhrenggruppe bei kleiner Kapelle				
	Bearbeiter: Erwin Hauser				
lfd. Nummer:	<b>1807</b>	Fläche: in m <sup>2</sup>	<b>0</b>	Länge in m:	<b>0</b>
Bestandestyp:	<b>0207 Markanter Einzelbaum</b>				
Charakteristik:	Drei hohe Eschen und Gebüsch auf Lesesteinhaufen				
	Bearbeiter: Erwin Hauser				
lfd. Nummer:	<b>1808</b>	Fläche: in m <sup>2</sup>	<b>0</b>	Länge in m:	<b>0</b>
Bestandestyp:	<b>0401 Stehendes Gewässer</b>				
Charakteristik:	Unverkrauteter Teich im Wald, randlich wenig Röhricht aus Igelkolben ( <i>Sparganium emersum</i> ), scheinbar unbewirtschaftet und naturnah				
	Bearbeiter: Erwin Hauser				
lfd. Nummer:	<b>1809</b>	Fläche: in m <sup>2</sup>	<b>0</b>	Länge in m:	<b>0</b>
Bestandestyp:	<b>0401 Stehendes Gewässer</b>				
Charakteristik:	Vollkommen mit Igelkolben ( <i>Sparganium emersum</i> ) und Schwimmendem Laichkraut ( <i>Potamogeton natans</i> ) verkrauteter Teich, unbewirtschaftet und naturnah				
	Bearbeiter: Erwin Hauser				
lfd. Nummer:	<b>1810</b>	Fläche: in m <sup>2</sup>	<b>0</b>	Länge in m:	<b>0</b>
Bestandestyp:	<b>0207 Markanter Einzelbaum</b>				
Charakteristik:	Birke				
	Bearbeiter: Erwin Hauser				
lfd. Nummer:	<b>1811</b>	Fläche: in m <sup>2</sup>	<b>0</b>	Länge in m:	<b>0</b>
Bestandestyp:	<b>0401 Stehendes Gewässer</b>				
Charakteristik:	Kleiner Löschteich, eher naturnah				
	Bearbeiter: Erwin Hauser				

lfd. Nummer:	<b>1812</b>	Fläche: in m <sup>2</sup>	<b>0</b>	Länge in m:	<b>0</b>
Bestandestyp:	<b>0401 Stehendes Gewässer</b>				
Charakteristik:	Kleiner umzäunter Fischteich mit Zaun und 2 Gebüsch, Fläche zum Teil mit Wasserlinse bewachsen, eher naturfern				
	Bearbeiter: Erwin Hauser				
lfd. Nummer:	<b>1813</b>	Fläche: in m <sup>2</sup>	<b>0</b>	Länge in m:	<b>0</b>
Bestandestyp:	<b>0207 Markanter Einzelbaum</b>				
Charakteristik:	Apfel				
	Bearbeiter: Erwin Hauser				
lfd. Nummer:	<b>1814</b>	Fläche: in m <sup>2</sup>	<b>0</b>	Länge in m:	<b>0</b>
Bestandestyp:	<b>0207 Markanter Einzelbaum</b>				
Charakteristik:	Esche				
	Bearbeiter: Erwin Hauser				
lfd. Nummer:	<b>1815</b>	Fläche: in m <sup>2</sup>	<b>0</b>	Länge in m:	<b>0</b>
Bestandestyp:	<b>0209 Einzelfelsformation &lt;1ha außerhalb von Wäldern/Forsten</b>				
Charakteristik:	Zwei große vegetationsfreie Felsen (Bichl) mit Kreuz				
	Bearbeiter: Erwin Hauser				
lfd. Nummer:	<b>1816</b>	Fläche: in m <sup>2</sup>	<b>0</b>	Länge in m:	<b>0</b>
Bestandestyp:	<b>0209 Einzelfelsformation &lt;1ha außerhalb von Wäldern/Forsten</b>				
Charakteristik:	Großer Felsblock (Bichl)				
	Bearbeiter: Erwin Hauser				
lfd. Nummer:	<b>1817</b>	Fläche: in m <sup>2</sup>	<b>0</b>	Länge in m:	<b>0</b>
Bestandestyp:	<b>0207 Markanter Einzelbaum</b>				
Charakteristik:	Eberesche auf Steinblock				
	Bearbeiter: Erwin Hauser				
lfd. Nummer:	<b>1818</b>	Fläche: in m <sup>2</sup>	<b>0</b>	Länge in m:	<b>0</b>
Bestandestyp:	<b>0209 Einzelfelsformation &lt;1ha außerhalb von Wäldern/Forsten</b>				
Charakteristik:	Riesiger Steinbichl (Einzelblock) mit Birke				
	Bearbeiter: Erwin Hauser				
lfd. Nummer:	<b>1819</b>	Fläche: in m <sup>2</sup>	<b>0</b>	Länge in m:	<b>0</b>
Bestandestyp:	<b>0207 Markanter Einzelbaum</b>				
Charakteristik:	Haselgebüsch auf Blöcken				
	Bearbeiter: Erwin Hauser				
lfd. Nummer:	<b>1820</b>	Fläche: in m <sup>2</sup>	<b>0</b>	Länge in m:	<b>0</b>
Bestandestyp:	<b>0207 Markanter Einzelbaum</b>				
Charakteristik:					
	Bearbeiter: Erwin Hauser				
lfd. Nummer:	<b>1821</b>	Fläche: in m <sup>2</sup>	<b>0</b>	Länge in m:	<b>0</b>
Bestandestyp:	<b>0207 Markanter Einzelbaum</b>				
Charakteristik:	Fichte				
	Bearbeiter: Erwin Hauser				
lfd. Nummer:	<b>1822</b>	Fläche: in m <sup>2</sup>	<b>0</b>	Länge in m:	<b>0</b>
Bestandestyp:	<b>0401 Stehendes Gewässer</b>				
Charakteristik:	Kleiner Fischteich, Ufer mit Steinschichtung, naturfern				
	Bearbeiter: Erwin Hauser				
lfd. Nummer:	<b>1823</b>	Fläche: in m <sup>2</sup>	<b>0</b>	Länge in m:	<b>0</b>
Bestandestyp:	<b>0207 Markanter Einzelbaum</b>				
Charakteristik:	Eberesche				
	Bearbeiter: Erwin Hauser				



lfd. Nummer:	<b>1824</b>	Fläche: in m <sup>2</sup>	<b>0</b>	Länge in m:	<b>0</b>
Bestandestyp:	<b>0201 Kleinstwaldfläche ("Feldgehölz"), Gebüsch oder Baumgruppe unter 1000m<sup>2</sup></b>				
Charakteristik:	Laubbäume (Birke, Bergahorn, 1 Fichte, randlich Hasel) auf Steinblöcken				
	Bearbeiter: Erwin Hauser				
lfd. Nummer:	<b>1825</b>	Fläche: in m <sup>2</sup>	<b>0</b>	Länge in m:	<b>0</b>
Bestandestyp:	<b>0207 Markanter Einzelbaum</b>				
Charakteristik:	Hängebirke, Espe				
	Bearbeiter: Erwin Hauser				
lfd. Nummer:	<b>1826</b>	Fläche: in m <sup>2</sup>	<b>0</b>	Länge in m:	<b>0</b>
Bestandestyp:	<b>0207 Markanter Einzelbaum</b>				
Charakteristik:	Hängebirken				
	Bearbeiter: Erwin Hauser				
lfd. Nummer:	<b>1827</b>	Fläche: in m <sup>2</sup>	<b>0</b>	Länge in m:	<b>0</b>
Bestandestyp:	<b>0401 Stehendes Gewässer</b>				
Charakteristik:	Teich ohne wesentliche Schwimmblattvegetation, randlich etwas Schwaden				
	Bearbeiter: Erwin Hauser				
lfd. Nummer:	<b>1970</b>	Fläche: in m <sup>2</sup>	<b>0</b>	Länge in m:	<b>0</b>
Bestandestyp:	<b>0207 Markanter Einzelbaum</b>				
Charakteristik:	Zwei große Linden, darunter Haselgebüsch auf Blocksteinen				
	Bearbeiter: Erwin Hauser				
lfd. Nummer:	<b>1980</b>	Fläche: in m <sup>2</sup>	<b>0</b>	Länge in m:	<b>0</b>
Bestandestyp:	<b>0207 Markanter Einzelbaum</b>				
Charakteristik:	Kirschbaum				
	Bearbeiter: Erwin Hauser				
lfd. Nummer:	<b>1981</b>	Fläche: in m <sup>2</sup>	<b>0</b>	Länge in m:	<b>0</b>
Bestandestyp:	<b>0207 Markanter Einzelbaum</b>				
Charakteristik:	Alter Bergahorn				
	Bearbeiter: Erwin Hauser				
lfd. Nummer:	<b>1982</b>	Fläche: in m <sup>2</sup>	<b>0</b>	Länge in m:	<b>0</b>
Bestandestyp:	<b>0401 Stehendes Gewässer</b>				
Charakteristik:	Kleiner, praktisch vegetationsloser Teich, eher naturfern				
	Bearbeiter: Erwin Hauser				
lfd. Nummer:	<b>1983</b>	Fläche: in m <sup>2</sup>	<b>0</b>	Länge in m:	<b>0</b>
Bestandestyp:	<b>0207 Markanter Einzelbaum</b>				
Charakteristik:	Winterlinde				
	Bearbeiter: Erwin Hauser				
lfd. Nummer:	<b>1984</b>	Fläche: in m <sup>2</sup>	<b>0</b>	Länge in m:	<b>0</b>
Bestandestyp:	<b>0207 Markanter Einzelbaum</b>				
Charakteristik:	Bergahorn				
	Bearbeiter: Erwin Hauser				
lfd. Nummer:	<b>1985</b>	Fläche: in m <sup>2</sup>	<b>0</b>	Länge in m:	<b>0</b>
Bestandestyp:	<b>0207 Markanter Einzelbaum</b>				
Charakteristik:	Fichte				
	Bearbeiter: Erwin Hauser				
lfd. Nummer:	<b>1986</b>	Fläche: in m <sup>2</sup>	<b>0</b>	Länge in m:	<b>0</b>
Bestandestyp:	<b>0207 Markanter Einzelbaum</b>				
Charakteristik:	Fichte				
	Bearbeiter: Erwin Hauser				

lfd. Nummer:	<b>1987</b>	Fläche: in m <sup>2</sup>	<b>0</b>	Länge in m:	<b>0</b>
Bestandestyp:	<b>0207 Markanter Einzelbaum</b>				
Charakteristik:	Fichte				
	Bearbeiter: Erwin Hauser				
lfd. Nummer:	<b>1988</b>	Fläche: in m <sup>2</sup>	<b>0</b>	Länge in m:	<b>0</b>
Bestandestyp:	<b>0207 Markanter Einzelbaum</b>				
Charakteristik:	Alte Winterlinde				
	Bearbeiter: Erwin Hauser				
lfd. Nummer:	<b>1989</b>	Fläche: in m <sup>2</sup>	<b>0</b>	Länge in m:	<b>0</b>
Bestandestyp:	<b>0207 Markanter Einzelbaum</b>				
Charakteristik:	Bergahorn				
	Bearbeiter: Erwin Hauser				
lfd. Nummer:	<b>1990</b>	Fläche: in m <sup>2</sup>	<b>0</b>	Länge in m:	<b>0</b>
Bestandestyp:	<b>0207 Markanter Einzelbaum</b>				
Charakteristik:					
	Bearbeiter: Erwin Hauser				
lfd. Nummer:	<b>1991</b>	Fläche: in m <sup>2</sup>	<b>0</b>	Länge in m:	<b>0</b>
Bestandestyp:	<b>0207 Markanter Einzelbaum</b>				
Charakteristik:					
	Bearbeiter: Erwin Hauser				
lfd. Nummer:	<b>1992</b>	Fläche: in m <sup>2</sup>	<b>0</b>	Länge in m:	<b>0</b>
Bestandestyp:	<b>0207 Markanter Einzelbaum</b>				
Charakteristik:	Alte Rotbuche				
	Bearbeiter: Erwin Hauser				
lfd. Nummer:	<b>1993</b>	Fläche: in m <sup>2</sup>	<b>0</b>	Länge in m:	<b>0</b>
Bestandestyp:	<b>0207 Markanter Einzelbaum</b>				
Charakteristik:	Bergahorn				
	Bearbeiter: Erwin Hauser				
lfd. Nummer:	<b>1994</b>	Fläche: in m <sup>2</sup>	<b>0</b>	Länge in m:	<b>0</b>
Bestandestyp:	<b>0207 Markanter Einzelbaum</b>				
Charakteristik:	Laubbaumgruppe (v.a. Birke, auch Esche)				
	Bearbeiter: Erwin Hauser				
lfd. Nummer:	<b>1995</b>	Fläche: in m <sup>2</sup>	<b>0</b>	Länge in m:	<b>0</b>
Bestandestyp:	<b>0207 Markanter Einzelbaum</b>				
Charakteristik:	2 Obstbäume in Wiese				
	Bearbeiter: Erwin Hauser				
lfd. Nummer:	<b>1996</b>	Fläche: in m <sup>2</sup>	<b>0</b>	Länge in m:	<b>0</b>
Bestandestyp:	<b>0207 Markanter Einzelbaum</b>				
Charakteristik:	2 Obstbäume in Wiese				
	Bearbeiter: Erwin Hauser				
lfd. Nummer:	<b>1997</b>	Fläche: in m <sup>2</sup>	<b>0</b>	Länge in m:	<b>0</b>
Bestandestyp:	<b>0207 Markanter Einzelbaum</b>				
Charakteristik:	Kleine Kapelle mit Weide und Roßkastanie				
	Bearbeiter: Erwin Hauser				
lfd. Nummer:	<b>1998</b>	Fläche: in m <sup>2</sup>	<b>0</b>	Länge in m:	<b>0</b>
Bestandestyp:	<b>0207 Markanter Einzelbaum</b>				
Charakteristik:	Alte Bruchweide				
	Bearbeiter: Erwin Hauser				

lfd. Nummer:	<b>1999</b>	Fläche: in m <sup>2</sup>	<b>0</b>	Länge in m:	<b>0</b>
Bestandestyp:	<b>0207 Markanter Einzelbaum</b>				
Charakteristik:	Laubbaum				
	Bearbeiter: Erwin Hauser				
lfd. Nummer:	<b>2000</b>	Fläche: in m <sup>2</sup>	<b>0</b>	Länge in m:	<b>0</b>
Bestandestyp:	<b>0210 Markante (landschaftsprägende) Geländeböschung</b>				
Charakteristik:	steil, westexponiert, Gehölz				
	Bearbeiter: Erwin Hauser				
lfd. Nummer:	<b>2001</b>	Fläche: in m <sup>2</sup>	<b>0</b>	Länge in m:	<b>0</b>
Bestandestyp:	<b>0210 Markante (landschaftsprägende) Geländeböschung</b>				
Charakteristik:	steil, südexponiert, Magerwiese				
	Bearbeiter: Erwin Hauser				
lfd. Nummer:	<b>2002</b>	Fläche: in m <sup>2</sup>	<b>0</b>	Länge in m:	<b>0</b>
Bestandestyp:	<b>0210 Markante (landschaftsprägende) Geländeböschung</b>				
Charakteristik:	sehr steil, westexponiert, Schluchtwald				
	Bearbeiter: Erwin Hauser				
lfd. Nummer:	<b>2003</b>	Fläche: in m <sup>2</sup>	<b>0</b>	Länge in m:	<b>0</b>
Bestandestyp:	<b>0210 Markante (landschaftsprägende) Geländeböschung</b>				
Charakteristik:	steil, größtenteils südwestexponiert, Wald und dazwischen zT mageres bis mäßig nährstoffreiches Grünland				
	Bearbeiter: Erwin Hauser				
lfd. Nummer:	<b>2004</b>	Fläche: in m <sup>2</sup>	<b>0</b>	Länge in m:	<b>0</b>
Bestandestyp:	<b>0210 Markante (landschaftsprägende) Geländeböschung</b>				
Charakteristik:	sehr steil, nordostexponiert, meist Wald, auch nährstoffärmere Wiesenbrache				
	Bearbeiter: Erwin Hauser				
lfd. Nummer:	<b>2005</b>	Fläche: in m <sup>2</sup>	<b>0</b>	Länge in m:	<b>0</b>
Bestandestyp:	<b>0210 Markante (landschaftsprägende) Geländeböschung</b>				
Charakteristik:	mäßig steil, wsw-exponiert, hauptsächlich mäßig nährstoffreiche Wiese				
	Bearbeiter: Erwin Hauser				
lfd. Nummer:	<b>2006</b>	Fläche: in m <sup>2</sup>	<b>0</b>	Länge in m:	<b>0</b>
Bestandestyp:	<b>0210 Markante (landschaftsprägende) Geländeböschung</b>				
Charakteristik:	mäßig steil, sw-exponiert, Magerwiesenbrache und Laubgehölz				
	Bearbeiter: Erwin Hauser				
lfd. Nummer:	<b>2007</b>	Fläche: in m <sup>2</sup>	<b>0</b>	Länge in m:	<b>0</b>
Bestandestyp:	<b>0210 Markante (landschaftsprägende) Geländeböschung</b>				
Charakteristik:	steil, v.a. westexponiert, teilweise mit Gehölz bestockte Steinblockhalde in Steinbruch mit aktuellem Abbau				
	Bearbeiter: Erwin Hauser				
lfd. Nummer:	<b>2008</b>	Fläche: in m <sup>2</sup>	<b>0</b>	Länge in m:	<b>0</b>
Bestandestyp:	<b>0210 Markante (landschaftsprägende) Geländeböschung</b>				
Charakteristik:	steil bis mäßig steil, südexponiert, Fichtenforst				
	Bearbeiter: Erwin Hauser				
lfd. Nummer:	<b>2009</b>	Fläche: in m <sup>2</sup>	<b>0</b>	Länge in m:	<b>0</b>
Bestandestyp:	<b>0210 Markante (landschaftsprägende) Geländeböschung</b>				
Charakteristik:	mäßig steil, sw-exponiert, Laubgehölz				
	Bearbeiter: Erwin Hauser				
lfd. Nummer:	<b>2010</b>	Fläche: in m <sup>2</sup>	<b>0</b>	Länge in m:	<b>0</b>
Bestandestyp:	<b>0210 Markante (landschaftsprägende) Geländeböschung</b>				
Charakteristik:	steil bis sehr steil, westexponiert, hauptsächlich Wald, wenig Brache				
	Bearbeiter: Erwin Hauser				

lfd. Nummer:	<b>2011</b>	Fläche: in m <sup>2</sup>	<b>0</b>	Länge in m:	<b>0</b>
Bestandestyp:	<b>0210 Markante (landschaftsprägende) Geländeböschung</b>				
Charakteristik:	steil, südexponiert, hauptsächlich Grünland, wenig Gehölz				
	Bearbeiter: Erwin Hauser				
lfd. Nummer:	<b>2012</b>	Fläche: in m <sup>2</sup>	<b>0</b>	Länge in m:	<b>0</b>
Bestandestyp:	<b>0210 Markante (landschaftsprägende) Geländeböschung</b>				
Charakteristik:	steil, nordexponiert, mäßig nährstoffreiches Grünland				
	Bearbeiter: Erwin Hauser				
lfd. Nummer:	<b>2013</b>	Fläche: in m <sup>2</sup>	<b>0</b>	Länge in m:	<b>0</b>
Bestandestyp:	<b>0210 Markante (landschaftsprägende) Geländeböschung</b>				
Charakteristik:	steil, westexponiert, mageres bis mäßig nährstoffreiches Grünland und Feldgehölz				
	Bearbeiter: Erwin Hauser				
lfd. Nummer:	<b>2014</b>	Fläche: in m <sup>2</sup>	<b>0</b>	Länge in m:	<b>0</b>
Bestandestyp:	<b>0210 Markante (landschaftsprägende) Geländeböschung</b>				
Charakteristik:	steil, westexponiert, Magerwiese				
	Bearbeiter: Erwin Hauser				
lfd. Nummer:	<b>2015</b>	Fläche: in m <sup>2</sup>	<b>0</b>	Länge in m:	<b>0</b>
Bestandestyp:	<b>0210 Markante (landschaftsprägende) Geländeböschung</b>				
Charakteristik:	sehr steil, westexponiert, Laubwald				
	Bearbeiter: Erwin Hauser				
lfd. Nummer:	<b>2016</b>	Fläche: in m <sup>2</sup>	<b>0</b>	Länge in m:	<b>0</b>
Bestandestyp:	<b>0210 Markante (landschaftsprägende) Geländeböschung</b>				
Charakteristik:	steil, westexponiert, Wald				
	Bearbeiter: Erwin Hauser				
lfd. Nummer:	<b>2017</b>	Fläche: in m <sup>2</sup>	<b>0</b>	Länge in m:	<b>0</b>
Bestandestyp:	<b>0210 Markante (landschaftsprägende) Geländeböschung</b>				
Charakteristik:	steil (bis sehr steil), westexponiert, meist Wald, auch Grünland				
	Bearbeiter: Erwin Hauser				
lfd. Nummer:	<b>2018</b>	Fläche: in m <sup>2</sup>	<b>0</b>	Länge in m:	<b>0</b>
Bestandestyp:	<b>0210 Markante (landschaftsprägende) Geländeböschung</b>				
Charakteristik:	steil bis sehr steil, ostexponiert, meist Wald, wenig Grünland				
	Bearbeiter: Erwin Hauser				
lfd. Nummer:	<b>2019</b>	Fläche: in m <sup>2</sup>	<b>0</b>	Länge in m:	<b>0</b>
Bestandestyp:	<b>0210 Markante (landschaftsprägende) Geländeböschung</b>				
Charakteristik:	mäßig steil, ostexponiert, Wald				
	Bearbeiter: Erwin Hauser				
lfd. Nummer:	<b>2020</b>	Fläche: in m <sup>2</sup>	<b>0</b>	Länge in m:	<b>0</b>
Bestandestyp:	<b>0210 Markante (landschaftsprägende) Geländeböschung</b>				
Charakteristik:	steil, ostexponiert, Gehölz				
	Bearbeiter: Erwin Hauser				
lfd. Nummer:	<b>2021</b>	Fläche: in m <sup>2</sup>	<b>0</b>	Länge in m:	<b>0</b>
Bestandestyp:	<b>0210 Markante (landschaftsprägende) Geländeböschung</b>				
Charakteristik:	steil, ostexponiert, Gehölz und Gründlandbrache				
	Bearbeiter: Erwin Hauser				
lfd. Nummer:	<b>2022</b>	Fläche: in m <sup>2</sup>	<b>0</b>	Länge in m:	<b>0</b>
Bestandestyp:	<b>0210 Markante (landschaftsprägende) Geländeböschung</b>				
Charakteristik:	mäßig steil, ostexponiert, Streuobstwiese				
	Bearbeiter: Erwin Hauser				

lfd. Nummer:	<b>2023</b>	Fläche: in m <sup>2</sup>	<b>0</b>	Länge in m:	<b>0</b>
Bestandestyp:	<b>0210 Markante (landschaftsprägende) Geländeböschung</b>				
Charakteristik:	steil, ost- (bis nordost-) exponiert, Magerwiese				
	Bearbeiter: Erwin Hauser				
lfd. Nummer:	<b>2024</b>	Fläche: in m <sup>2</sup>	<b>0</b>	Länge in m:	<b>0</b>
Bestandestyp:	<b>0210 Markante (landschaftsprägende) Geländeböschung</b>				
Charakteristik:	steil, ostexponiert, Gehölzreihe auf Grünland				
	Bearbeiter: Erwin Hauser				
lfd. Nummer:	<b>2030</b>	Fläche: in m <sup>2</sup>	<b>0</b>	Länge in m:	<b>0</b>
Bestandestyp:	<b>0210 Markante (landschaftsprägende) Geländeböschung</b>				
Charakteristik:	mäßig steil (west) bis sehr steil (ost), südexponiert, Gehölz				
	Bearbeiter: Erwin Hauser				
lfd. Nummer:	<b>2031</b>	Fläche: in m <sup>2</sup>	<b>0</b>	Länge in m:	<b>0</b>
Bestandestyp:	<b>0210 Markante (landschaftsprägende) Geländeböschung</b>				
Charakteristik:	sehr steil, südexponiert, Gehölz				
	Bearbeiter: Erwin Hauser				
lfd. Nummer:	<b>2032</b>	Fläche: in m <sup>2</sup>	<b>0</b>	Länge in m:	<b>0</b>
Bestandestyp:	<b>0210 Markante (landschaftsprägende) Geländeböschung</b>				
Charakteristik:	sehr steil, nordostexponiert, Wald				
	Bearbeiter: Erwin Hauser				
lfd. Nummer:	<b>2033</b>	Fläche: in m <sup>2</sup>	<b>0</b>	Länge in m:	<b>0</b>
Bestandestyp:	<b>0210 Markante (landschaftsprägende) Geländeböschung</b>				
Charakteristik:	steil bis mäßig steil, ostexponiert, v.a. Grünland				
	Bearbeiter: Erwin Hauser				
lfd. Nummer:	<b>2034</b>	Fläche: in m <sup>2</sup>	<b>0</b>	Länge in m:	<b>0</b>
Bestandestyp:	<b>0210 Markante (landschaftsprägende) Geländeböschung</b>				
Charakteristik:	steil bis mäßig steil, ostexponiert, v.a. Gehölz				
	Bearbeiter: Erwin Hauser				
lfd. Nummer:	<b>2035</b>	Fläche: in m <sup>2</sup>	<b>0</b>	Länge in m:	<b>0</b>
Bestandestyp:	<b>0210 Markante (landschaftsprägende) Geländeböschung</b>				
Charakteristik:	steil, v.a. nordostexponiert, v.a. Gehölz, kaum Grünland				
	Bearbeiter: Erwin Hauser				
lfd. Nummer:	<b>2036</b>	Fläche: in m <sup>2</sup>	<b>0</b>	Länge in m:	<b>0</b>
Bestandestyp:	<b>0210 Markante (landschaftsprägende) Geländeböschung</b>				
Charakteristik:	steil, nordostexponiert, Gehölz				
	Bearbeiter: Erwin Hauser				
lfd. Nummer:	<b>2037</b>	Fläche: in m <sup>2</sup>	<b>0</b>	Länge in m:	<b>0</b>
Bestandestyp:	<b>0210 Markante (landschaftsprägende) Geländeböschung</b>				
Charakteristik:	sehr steil, westexponiert, Wald				
	Bearbeiter: Erwin Hauser				
lfd. Nummer:	<b>2038</b>	Fläche: in m <sup>2</sup>	<b>0</b>	Länge in m:	<b>0</b>
Bestandestyp:	<b>0210 Markante (landschaftsprägende) Geländeböschung</b>				
Charakteristik:	sehr steil, südwestexponiert, Gehölz				
	Bearbeiter: Erwin Hauser				
lfd. Nummer:	<b>2039</b>	Fläche: in m <sup>2</sup>	<b>0</b>	Länge in m:	<b>0</b>
Bestandestyp:	<b>0210 Markante (landschaftsprägende) Geländeböschung</b>				
Charakteristik:	sehr steil bis senkrecht, nordostexponiert, Grünland/Lesesteinmauer				
	Bearbeiter: Erwin Hauser				