



LAND

OBERÖSTERREICH

Naturraumkartierung Oberösterreich

Landschaftserhebung
Gemeinde Zwettl an der Rodl



natur:raum
Naturraumkartierung Oberösterreich

Endbericht



Land Oberösterreich

NATUR

Naturraumkartierung Oberösterreich

Landschaftserhebung
Gemeinde Zwettl an der Rodl

Endbericht

Kirchdorf an der Krems, 2007

natur:raum
Naturraumkartierung Oberösterreich

TB
DI Gudula Haug
Naturschutz und Landschaftsplanung

Projektleitung Naturraumkartierung Oberösterreich:

Mag. Günter Dorninger

Projektbetreuung Landschaftserhebungen:

Mag. Günter Dorninger

EDV/GIS-Betreuung

Mag. Günter Dorninger

Auftragnehmer:

Technisches Büro für Landschaftsplanung

DI Gudula Haug

Bearbeiter:

DI Gudula Haug, Mag. Kurt Nadler

im Auftrag des Landes Oberösterreich,
Naturschutzabteilung – Naturraumkartierung OÖ

Foto der Titelseite:

Blick vom Südrand des Gemeindegebietes auf das Rodltal

Fotonachweis:

alle Fotos Kurt Nadler/TB Haug

Redaktion:

AG Naturraumkartierung

Impressum:

Medieninhaber: Land Oberösterreich

Herausgeber:

Amt der O.ö. Landesregierung

Naturschutzabteilung – Naturraumkartierung Oberösterreich

4560 Kirchdorf an der Krems

Tel.: +43 7582 685 533

Fax: +43 7582 685 399

E-Mail: biokart.post@ooe.gv.at

Graphische Gestaltung: Mag. Günter Dorninger

Herstellung: Eigenvervielfältigung

Kirchdorf a. d. Krems, Juni 2007

© Alle Rechte, insbesondere das Recht der
Vervielfältigung, Verbreitung oder Verwertung bleiben
dem Land Oberösterreich vorbehalten

Inhaltsverzeichnis

1	VORBEMERKUNGEN	3
1.1	Allgemeines	3
1.2	Beschreibung des Bearbeitungsgebietes	4
2	BESCHREIBUNG DER EINZELNEN TEILGEBIETE	6
2.1	Teilgebiet 1: Offene Hochplateaulandschaft	8
2.2	Teilgebiet 2: Waldkuppen-Hügelland und Talraum	10
3	ZUSAMMENFASSENDEN BESCHREIBUNG	12
3.1	Flächenbilanzen	12
3.2	Naturschutzfachliche Bewertung	12
4	VERWENDETE LITERATUR UND QUELLENVERZEICHNIS	17
4.1	Datengrundlagen	17
4.2	Literaturverzeichnis	17

Abbildungsverzeichnis

Abb. 1:	Übersicht Erhebungsgebiet mit Abgrenzung der Teilgebiete und ÖK50	6
Abb. 2:	Übersicht Erhebungsgebiet mit Abgrenzung der Teilgebiete und Orthofotos vom 16.08.2001	7

Anhang 1: Fotodokumentation

Anhang 2: Beschreibung der Einzelflächen

Anhang 3: Karten (1:5.000)

1 Vorbemerkungen

1.1 Allgemeines

Seitens des Landes OÖ., Naturschutzabteilung - Naturraumkartierung Oberösterreich, wird unter dem Titel „Landschaftserhebung Oberösterreich“ gemeindeweise die vorhandene Landschaftsausstattung mit naturräumlich relevanten Strukturelementen und Biotopen erhoben. Der Schwerpunkt liegt hierbei in der Kulturlandschaft. Im Waldbereich wird nur zwischen Laub-, Misch- und Nadelwald unterschieden. Im Gegensatz zur Biotopkartierung, die detaillierte Aussagen über die vegetationskundlichen Verhältnisse, Strukturmerkmale, Gefährdung, Nutzung usw. trifft, gibt die Landschaftserhebung eine grobe und überblicksartige Darstellung der vorhandenen Elemente. Nur bestimmte Erhebungstypen werden über eine kurze Charakteristik beschrieben. Die Ergebnisse der Landschaftserhebung dienen als grundlegende Information für die Erarbeitung des Landschaftsleitbildes Oberösterreichs sowie für gutachterliche und planende Tätigkeiten von Behörden und anderen Planungsträgern. Bei konkreten Planungen sind jedoch aufbauend auf die Landschaftserhebung detailliertere Erhebungen durchzuführen.

Die Landschaftserhebung basiert vor allem auf einer Auswertung aktueller digitaler Farb-Orthofotos sowie auf flächendeckenden Gebietsbefahrungen. Begehungen werden auf ausgewählte Flächen beschränkt und dienen insbesondere der Charakterisierung von Grünland-Lebensräumen.

Mit Werkvertrag vom 11.7.2006 wurde das TB Haug von der Naturschutzabteilung des Landes Oberösterreich mit der Landschaftserhebung im Gemeindegebiet von Zwettl beauftragt. Die Bearbeitung vor Ort erfolgte am 15. Juli 2006, weiters vom 19.-21. Februar, am 19. und 20. April sowie am 2. und 3. Mai 2007.

1.2 Beschreibung des Bearbeitungsgebietes

Das Gemeindegebiet von Zwettl besteht aus einem Markort und einem ländlich geprägten Umfeld. Zwettl liegt an der B 126, der Leonfeldner Bundesstraße, im Tal der Großen Rodl im Bereich der Einmündung von Distl- und Schauerbach. Das landschaftliche Ambiente ist durch diese Gewässer und auch durch die ortsumrahmenden Wald- und Kulturlandhügel reizvoll. Vor allem das Distltal weist hohe Naherholungsfunktion auf. Weitgehend verschont wurde Zwettl bislang von landschaftsverbrauchenden Zersiedlungen. Die Neusiedlungsgebiete (Einfamilienhaussiedlungen) sind relativ gut landschaftlich eingebunden. Größere Gewerbebaubereiche sind nicht vorhanden. Die hauptsächliche traditionelle Gehöftform ist der Dreiseithof.

Landformen und Siedlungsstruktur sind höchst unterschiedlich. Den Norden beherrscht einerseits eine Hochplateaulandschaft mit ihren charakteristischen Waldhufenfluren, andererseits die Engtallandschaft der Distl und das weniger enge Waldtal der Rodl, den Westen ein reliefreiches, durchwaldetes Bergland und schließlich den Südosten eher offene Einhänge zum Rodltal. Letztere Gemeindebereiche sind mit Einzelgehöften streubesiedelt. Zwettl selbst weist in seiner Peripherie eine aus schmalen Lüssen bestehende Gewannflur auf, die in ihrem Erscheinungsbild besonders zur Bereicherung des Landschaftsbildes beiträgt. Ein Charakteristikum dieser Flurform ist eine sehr reiche Ausstattung mit Rainen.

Landwirtschaftliche Nutzungen sind überwiegend intensiv. Dies betrifft in erster Linie flachere und großteilig gegliederte Gemeindebereiche und die dominierende Grünland- und Feldfütternutzung. Haupt-Produktionssparte in der Landwirtschaft ist Rinderhaltung mit Milchwirtschaft. Früher beschränkte sich das Grünland auf feuchte Bereiche der Landschaft, also Hang- und Talsenken, auf ausgesprochen beschattete Flächen und auf Böschungsstandorte. Alle trockeneren Bereiche, also auch teils steile Hänge, wurden mit Ackerkulturen bestellt. Heutzutage hat sich der Ackerbau in flachere Lagen zurückgezogen und hat stark abgenommen. Damit hat sich auch die Erosionsbelastung reduziert. Meliorationen haben die alten Nutzungsgrenzen zusätzlich verschoben und vor allem den ursprünglich hohen Feuchtwiesenanteil und den Anteil an Wiesenbächen bzw. Wiesengräben drastisch reduziert. Außer Klee gras bzw. Feldfüttermischungen dominieren folgende Feldkulturen: Wintergetreide wie Triticale und Roggen deutlich vor Sommerfrüchten wie Gerste und Hafer und Silomais, welcher einen geringen Anteil aufweist. Hackfruchtäcker (besonders Kartoffel!) sind sehr selten geworden. Nur vereinzelt sind noch kleine Krautgärten/Krautäcker für den Eigenbedarf vorhanden. Im Herbst erfolgen teilweise Begrünungen, meist mit Senf. Eine Sondernutzung bilden die Baumschulpflanzungen im Bereich Zwettl-Langzwettl, weitere die Bio-Wildproduktion und eine Hochlandrinder-Mutterkuhhaltung in Langzwettl.

Die Seehöhenerstreckung des Gemeindegebiets beträgt ca. 581 m an der Rodl bei Geng bis über 750 m im nördlichen Langzwettl und 819 m bei Oberneukirchen. Entsprechend rau ist die klimatische Situation, wobei aber Zwettl durch seine geschützte Lage etwas begünstigt erscheint. Als sehr exponiert gegenüber Extremen wie Sturm und Frost stellt sich die Situation in Langzwettl dar. Ein ausgeglicheneres Kleinklima weist das Hügelland im Westen auf.

Zwettl liegt im Bereich einer markanten tektonischen Bruchlinie, der Rodlstörung, an der sich Gesteinsschollen um etliche Kilometer aneinander vorbeigeschoben haben. Das Gestein ist hier durch die gewaltigen Kräfte zu Mylonit, Quetschgestein, umgeformt worden. Als Talk wurde es im Gemeindegebiet ehemals abgebaut, wovon noch eine verwachsene Abraumhalde am westlichen Ortsrand zeugt. Der geologische Untergrund besteht im Westen aus Weinsberger Granit – mit seinen typischen, bewegten Reliefformen, im Nordwesten aus Grobkorngneis, nach anderen Quellen aus fein- bis mittelkörnigem Granit und im gesamten Osten rund um das Rodltal aus Mischgesteinen der Störungslinie, wobei im Nordosten des Gemeindegebietes Schiefergneis aufrtritt. Die Beckenlagen von Rodl und Distl weisen quartäre Ablagerungen auf. Dort, wo im Kulturland das Gestein zu Tage tritt, finden sich die so genannten Bühel,

Feldgehölze oder kleine Wäldchen auf nicht acker- oder wiesenfähigen Standorten, die früher meistens als Hutweiden genutzt worden sind. In Zwettl sind diese Elemente eher selten. Oder es herrscht an steinigen Standorten seit jeher Wald.

Bewaldet sind vor allem steile, steinige oder feuchte Hänge, insbesondere in engen Tälern oder steinige Böden in Kuppenlagen. Neue, das Landschaftsbild beeinträchtigende Erschließungen schwer zugänglicher Wälder gibt es nicht. Die Parzellierung ist relativ großteilig. Es dominieren Fichtenforste im Baumholzstadium. Lichtungen, Dickungen und Schläge sind nur kleinflächig und verstreut vorhanden. Beigemischt sind Rotföhren auf seichtgründigen, trockenen Standorten, Tannen vor allem in luftfeuchteren Lagen, ganz vereinzelt Buchen, Bach begleitend oder auf sumpfigem Boden Erlen, weiters Birken auf ehemaligen Schlagflächen trocken-magerer Hänge. Dort und da sind Lärchen anthropogen eingebracht worden. Auf Büheln, „verstaudeten“ Stufenrainen und an Waldrändern stocken Birken-Espen-Haselgehölze, so genannte Vorwälder, vereinzelt auch mit Vogelkirsche durchmischt. Eschen und Bergahorne finden sich vereinzelt an Bachhängen oder an Stufenrainen, hier in sonnseitiger Lage lokal auch die Stieleiche. Neuere Kulturflächenaufforstungen sind in geringem Maß vorhanden und betreffen Grabenwiesen.

Stillgewässer sind als naturnahe Teiche, teils Löschteiche, oder als Fischteiche, zum Teil in speziellen Teicharealen, vorhanden. Unter den Fließgewässern verdient noch der von der Glasau kommende Pöllersbach Erwähnung.

2 Beschreibung der einzelnen Teilgebiete

Gemäß der Naturschutzfachlichen Raumgliederung von Oberösterreich liegt das Gemeindegebiet von Zwettl in den Raumeinheiten „Leonfeldner Hochland“ (Nordteil) und „Südliche Böhmerwaldausläufer“ (Südteil). Dementsprechend wurde auch die Unterscheidung der Landschaftstypen in eine „Offene Hochplateaulandschaft“ und in eine Einheit „Waldkuppen-Hügelland und Talraum“ vorgenommen.



Abb. 1: Übersicht Erhebungsgebiet mit Abgrenzung der Teilgebiete und ÖK50

Teilgebiet 1: Offene Hochplateaulandschaft
Teilgebiet 2: Waldkuppen-Hügelland und Talraum

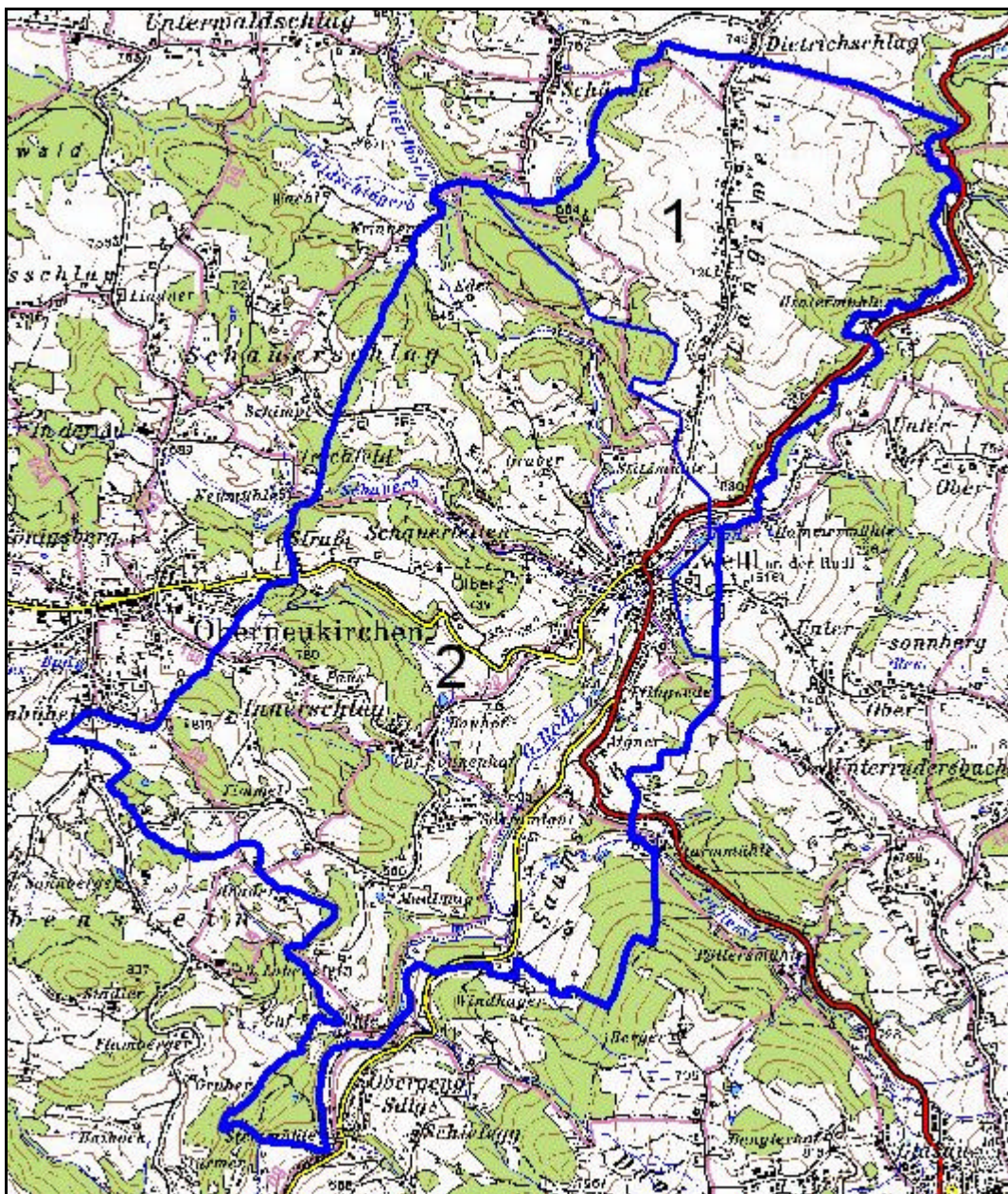

Abb. 2: Übersicht Erhebungsgebiet mit Abgrenzung der Teilgebiete und Orthofotos vom 16.08.2001

Teilgebiet 1: Offene Hochplateaulandschaft
Teilgebiet 2: Waldkuppen-Hügelland und Talraum

2.1 Teilgebiet 1: Offene Hochplateaulandschaft

Struktur-/Nutzungsmerkmal	Charakterisierung
Wald	<ul style="list-style-type: none"> • Geringer Flächenanteil (geschätzt unter 20 %) • Position vorwiegend in Taleinhängen, ganz vereinzelt auf Rücken emporsteigend • Kompakt zusammenhängend die Täler begleitend, keine Waldinseln in der Kulturlandschaft • Ziemlich geringe Randliniendichte • Strukturarm durch geringe Altersklassendurchmischung und geringem Anteil an Sonderstandorten, überwiegend Hochwald in Baumholzstadium, einige Schlaglichtungen • Fichtenforst dominiert • Laubmischwaldbereiche kaum vorhanden, etwas Pionier-Laubgehölze auf Schlagflächen • Laubholz-Waldmäntel aus Birken(-Esen-Haselgehölzen) kaum vorhanden • Wenige Kulturland-Neuaufforstungen vorhanden, ältere auf Bachwiesen entlang der Rodl – durchwegs aus Fichte
Landwirtschaftliche Nutzung / Nutzungsintensität	<ul style="list-style-type: none"> • Gute Bewirtschaftbarkeit durch geringe Hangneigungen und kompakten Besitz (je ein breiter Hausluss) • Großteilige Nutzung, sehr groß parzelliert • Geringe Grünlanddominanz, viel Ackerbau • Dominierende Rinderhaltung mit Milchwirtschaft auf Silagebasis • Grünlandnutzung fast durchwegs intensiv, Extensivwiesenanteil marginal, auf Trockenhänge und Bachwiesen beschränkt sowie auf schmale Randbereiche der Intensivwiesen • Der geringe Anteil an Feuchtwiesenstandorten ist fast zur Gänze melioriert • Sonderkulturen sind Baumschule, Wildgatter und Hochlandrinderbeweidung
Moore	<ul style="list-style-type: none"> • Punktueller Anmoor-Rest in Feuchtwiese und –brache; ähnliche Kleinststandorte unter Waldbestockung zu erwarten
Strukturelemente	<ul style="list-style-type: none"> • Lockere, traditionell insgesamt geringe Rainausstattung, diese aber zum Teil noch relativ mager • Flurgehölze fehlen wie auch Lesesteinansammlungen weitestgehend, an Gebietsrändern einzelne teilweise bestockte Stufenraine • Ein einziges, aber großes Bühel, welches als Unterstand in einer Wildgatteranlage dient • Dichtes Feldwegenetz • Ufergehölze an Fließgewässern sind in Kulturlandabschnitten weitgehend vorhanden • Sonstige gehölzfreie oder –arme Landschaftselemente sind krautig-grasige Raine und Gewässersäume • Kleine, Haus umgebende Obstgärten vorhanden • Markante Baumgestalten finden sich im Siedlungsbereich
Gewässer	<ul style="list-style-type: none"> • Geringes Fließgewässernetz, aber Waldbäche im Bereich der

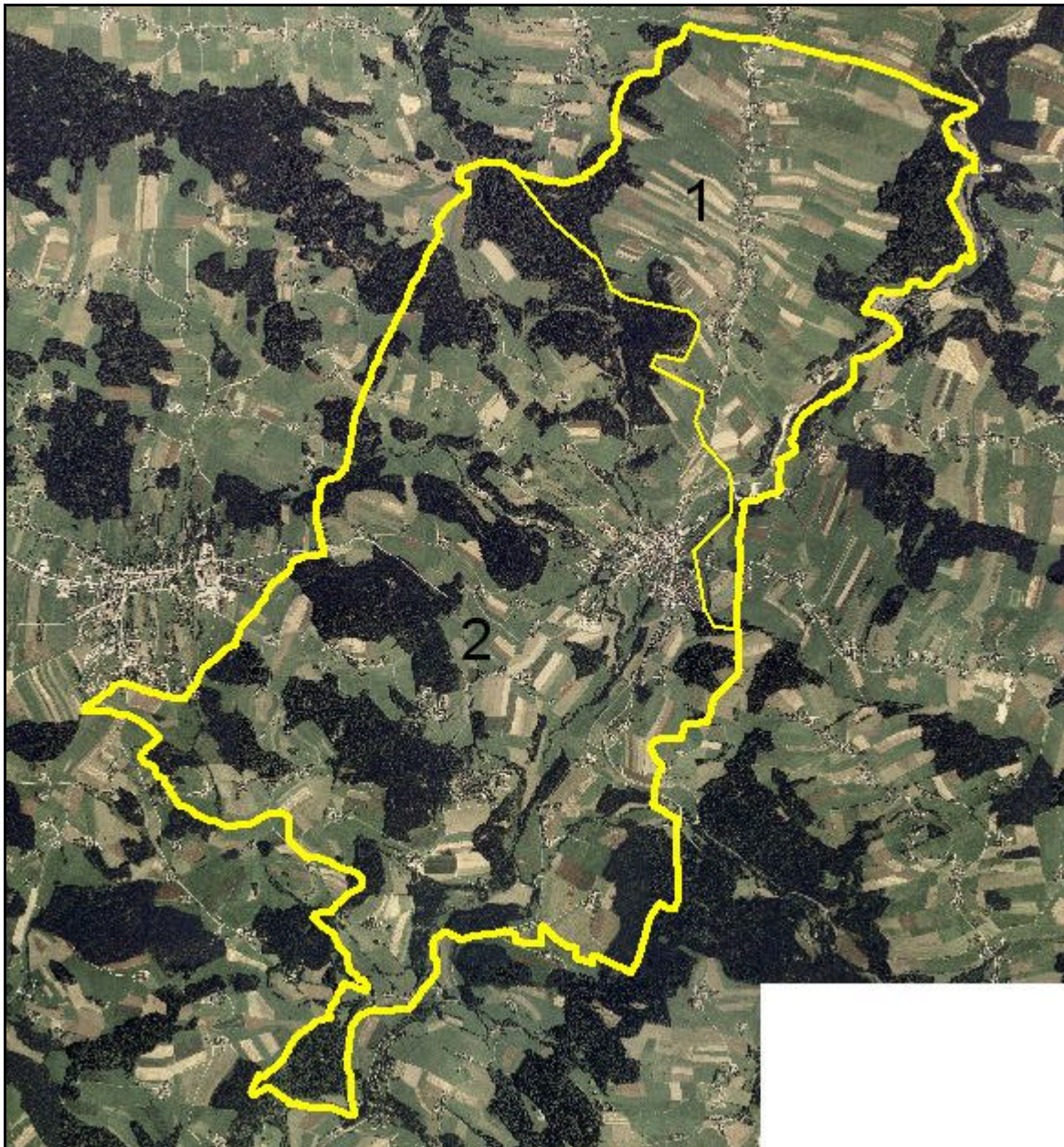
Struktur-/Nutzungsmerkmal	Charakterisierung
	peripheren Talungen <ul style="list-style-type: none"> • Quellbereiche und Oberläufe im Kulturland verrohrt, nur punktuell gibt es letzte Wiesengräben; meist treten kleine Gerinne erst ab Waldeintritt zu Tage • Durch Verrohrung und flächendeckende Siedlungs- und landwirtschaftliche Nutzung der Einzugs- und Quellbereiche gestörte Abflussdynamik • An der Großen Rodl in Zwettl naturnah verwachsene alte Verbauung durch Steinschlichtmauern, sonst naturnahe Fließgewässermorphologie • Bachsohlen meist steinig-sandig, Ufer meist erdig-steinig oder bewachsen • Bäche wenig eutrophiert – relativ gute Wasserqualität • Wenige Teiche: Fischteich, Lösch-, Tränkteich
Rohstoffabbau / Deponien	<ul style="list-style-type: none"> • Nicht vorhanden
Siedlungsstruktur	<ul style="list-style-type: none"> • Rel. dichtes, sehr langes Straßendorf mit Waldhufenflur
Relief	<ul style="list-style-type: none"> • Sehr flach mit randlichen, teilweise auch steilen Geländeabstiegen hin zu Talbereichen
Auffällige Entwicklungsprozesse / Landschaftseingriffe	Vor allem letzte Jahrzehnte: <ul style="list-style-type: none"> • Massive Nivellierung der Standortverhältnisse: Trockenlegung von Feuchtstandorten, Verrohrung von kleinen Fließgewässern • Rückgang der Ackernutzung zu Gunsten des Futterbaues bzw. der Grünlandnutzung • Verfichtung der Wälder Aktuell bzw. weiterhin: <ul style="list-style-type: none"> • Intensivierung der Grünlandnutzung • Nutzungs- und Pfleaufgaben auf unproduktiven Kleinflächen • „Verhochwaldung“ durch nachlassende Holznutzung

2.2 Teilgebiet 2: Waldkuppen-Hügelland und Talraum

Struktur-/Nutzungsmerkmal	Charakterisierung
Wald	<ul style="list-style-type: none"> • Flächenanteil geschätzt etwa ein Drittel • Position an Kuppen und Hängen • Verschiedenste Größen und Ausformungen • In Summe mittlere Randliniendichte bei zwar kompakten Waldrändern, aber mit starker Verzahnung mit der Kulturlandschaft • Groß, selten klein parzellierter Kleinprivatwald • Baumholzstadien dominant, kleine Schlagflächen und Lichtungen vorhanden • Großteils Fichtenforst, lokal mit Rotföhre oder Pionierhölzern wie Birke und Espe, sehr vereinzelt mit Esche und Bergahorn oder Buche durchsetzt, punktuell mit Lärche, in Gräben auch mit Tanne; auf kleinflächigen Feuchtstandorten halten sich Schwarzerlen • Laubholz-Waldmäntel aus Birken-Espen-Haselgehölzen teilweise vorhanden, teils fehlend, insgesamt mäßige Ausstattung • Jüngere Kulturland-Neuaufforstungen gibt es nur vereinzelt und kleinflächig, im Anschluss an bestehende Waldränder
Landwirtschaftliche Nutzung / Nutzungsintensität	<ul style="list-style-type: none"> • Grünland- und Feldfutternutzung überwiegt weit vor Ackerbau • Rinderhaltung und Milchwirtschaft dominiert • Grünlandnutzung überwiegend intensiv und silagebetont, aber auch noch ein relativ hoher Anteil an Extensivgrünland • Mesophiles Grünland in Form 2- (bis 3-) schnittiger Fettwiesen konzentriert sich auf meist sonnhangige ehemalige Ackerstandorte und betrifft dabei manchmal nur trockene Teile von Intensivwiesen, auf ausgesprochene Hanglagen (z.T. als Weide) sowie auf Bachwiesen. Auch einige eher geringfügig meliorierte ehemalige Feuchtwiesen fallen hier herein. • Bei überwiegend sehr großer Parzellierung erfolgt die Ackernutzung mit überwiegend kleinteiliger Kulturenvelfalt, die Grünlandnutzung eher großteilig, wobei aber auch etliche kleine Wiesen bewirtschaftet werden
Moore	<ul style="list-style-type: none"> • Nicht vorhanden.
Strukturelemente	<ul style="list-style-type: none"> • Mäßige, in den Gewannfluren durch Böschungsraine sehr dichte Strukturausstattung • Raine weisen hinsichtlich ihrer Gehölzausstattung sehr unterschiedliche Zustände auf. In den Gewannen von Zwettl existieren auch besonders wertvolle, magere Rainböschungen mit nur geringer und niedriger Verbuschung mit Dornsträuchern • Bestockte Böschungen und die seltenen Bühel-Feldgehölze weisen hauptsächlich Birke und Espe, weniger Vogelkirsche, Bergahorn und Föhre auf; eine Besonderheit stellen Vorkommen des Wacholders dar • Bachufer weisen ganz überwiegend Gehölzsäume auf; es dominiert Schwarzerle vor Traubenkirsche

Struktur-/Nutzungsmerkmal	Charakterisierung
	<ul style="list-style-type: none"> • Feldwege sind kaum vorhanden • Hausumgebende Streuobstbestände gibt es in geringer Ausdehnung • Vereinzelt existieren Brachflächen, besonders im Golfplatz; größere gibt es im Rodltal
Gewässer	<ul style="list-style-type: none"> • Fließgewässer-Oberläufe und Quellbereiche im Kulturland meist verrohrt, nur punktuell noch flache Wiesengraben vorhanden • Bachsohlen meist steinig-sandig, Ufer meist erdig-steinig oder bewachsen • Meist alte und naturnah entwickelte Regulierungsstrecken existieren im Ortsbereich von Zwettl • Einige Mühlgänge sind noch vorhanden, ein landschaftlich attraktiver verläuft auch durch Ortsrandbereiche von Zwettl • Bäche gering eutrophiert • Einige Teiche, teils Fischteichanlagen oder Löschteiche, ein größerer „Landschaftsteich“ südwestlich von Zwettl und etliche junge Teichanlagen im Golfareal
Rohstoffabbau / Deponien	<ul style="list-style-type: none"> • Längst aufgelassener Talkabbau bei Zwettl • Kleinflächige Ablagerungen von Aushub zum Zweck der Planierung
Siedlungsstruktur	<ul style="list-style-type: none"> • Marktort mit Neusiedlungsgürtel, zahlreiche Einzelhöfe und Kleinhäusleranwesen, einige Mühlen, verstreute kleine Einfamilienhaussiedlungen
Relief	<ul style="list-style-type: none"> • Stark hügelig mit beckenartigen Senken und kurzen eng eingeschnittenen Bachtalabschnitten
Auffällige Entwicklungsprozesse / Landschaftseingriffe	<p>Vor allem letzte Jahrzehnte:</p> <ul style="list-style-type: none"> • Massive Nivellierung der Standortverhältnisse: Trockenlegung von Feuchtstandorten, Verrohrung von kleinen Fließgewässern • Rückgang der Ackernutzung zu Gunsten des Futterbaues bzw. der Grünlandnutzung • Verfichtung der Wälder <p>Aktuell bzw. weiterhin:</p> <ul style="list-style-type: none"> • Intensivierung der Grünlandnutzung und Zunahme des Feldfutterbaues • Nutzungs- und Pfleaufgaben auf unproduktiven Kleinflächen, Verbrachung von Grenzertragsstandorten, insbesondere Böschungen und Feuchtflächen, vereinzelt Neuaufforstungen von Wiesen • „Verhochwaldung“ durch nachlassende Holznutzung • Errichtung eines Golfplatzes

3 Zusammenfassende Beschreibung

3.1 Flächenbilanzen

Gemeindegröße: 15476257 m²

Erhebungstypen: 18

Nr.	Bestandstyp	Anzahl Aufnahmeflächen	Summe in m ²	Prozent der Gemeindefläche	Summe in Laufmetern
0204	Streuobstbestand (Streuobstwiese/-weide, Obstbaumreihen)	125	137413	0,89	608
0206	Baumreihe, Allee	19	0	0,00	1057
0207	Markanter Einzelbaum	38	2674	0,02	0
0208	Trockenmauer, Lesesteinmauer und –wall	2	0	0,00	34
030301	Sukzessionsfläche des feuchten und nassen Extensivgrünlandes mit oder ohne jüngerem Gehölzaufwuchs	15	60927	0,39	0
030302	Sukzessionsfläche des trockenen Extensivgrünlandes mit oder ohne jüngerem Gehölzaufwuchs	136	27819	0,18	15104
030303	Sukzessionsfläche von frischem artenreichem Magergrünland	1	0	0,00	153
0304	Sukzessionsfläche in ehemaligen Intensivgebieten	19	17138	0,11	800
0305	Sukzessionsfläche auf ehemaligen Abbauflächen geogener Rohstoffe	1	1559	0,01	0
0306	Neubewaldung/Aufforstung	12	24484	0,16	0
0307	Feuchtes und nasses Extensivgrünland	19	34476	0,22	0
030802	Mesophile, „bunte“ Fettwiese und die meisten Magerrasen, -weiden	194	570929	3,69	11322
030803	Borstgrasrasen, bodensaure Zwergstrauchheide	6	6441	0,04	320
0310	Grünland-Sondernutzung	2	177107	1,14	0
0401	Stehendes Gewässer	49	20387	0,13	0
0402	Fließendes Gewässer	88	6852	0,04	31749
0603	Deponien	2	744	0,00	0
99	Erhebungsfläche unbestimmten Typs	5	46803	0,30	0
	Summe Erhebungsflächen		6071414	39,23	

3.2 Naturschutzfachliche Bewertung

Besonderheiten:

Hochrangige Naturschutzgüter sind in Zwettl vor allem die Reste extensiv genutzter alter, unmeliorierter Wiesen mit einer Konzentration im Distltal unterhalb des Golfplatzes. Es handelt sich um mäßig feuchte Bachwiesen mit viel Frühlingsknotenblume, die hier aus landschaftspflegerischer Intention noch sorgsam gepflegt werden. Hier existiert auch eine

besonders schützenswerte Bürstlingswiese, leider in nicht mehr gepflegtem und verwaltungsbedrohtem Zustand.

Von besonderer ökologischer Bedeutung sind reich strukturierte Landschaftsausschnitte mit zahlreichen Blumenwiesen in Innernschlag, einerseits ein kleiner Landschaftsausschnitt westnordwestlich des Sonnenhofes, andererseits ein weiter Bereich östlich der Ruine Lobenstein. Neben zahlreichen Extensivwiesen sind hier auch kleine Reste von Bürstlingsrasen vorhanden.

Vor allem aus zoologischer Sicht sind die lokal vorhandenen Brachflächen von erhöhtem Wert, zumindest solange sie vor stärkerer Verbuschung bewahrt bleiben.

Schließlich ist auch die offene, aber mit Rainen und Feldwegen ausgestattete Ackerlandschaft, wie es sie vor allem im südlichen Langzwettl gibt, ein für das Mühlviertel bereits gefährdetes Schutzgut. Typisch sind hier verbliebene Vorkommen von Rebhuhn und Feldlerche.

Kulturland:

Wiesen bildeten bis vor wenigen Jahrzehnten den Schwerpunkt der biologischen Vielfalt des Kulturlandes. Das hat sich in den letzten Jahrzehnten infolge ausgedehnter Meliorationen gravierend geändert. Ehemals verbreitete Lebensgemeinschaften der Feucht- und Magerwiesen sind bis auf wenige Reste verschwunden. Arnika, Bürstling, Wollgras, Knabenkräuter oder noch seltenere, aber unscheinbare Wiesenkräuter und -gräser gibt es fast nirgends mehr. Mit ihnen verschwunden ist die Vielfalt anderer Wiesenbewohner, beispielsweise der Schmetterlinge. Traditionelle Wiesenvogel-Lebensgemeinschaften sind vor allem durch die allgemein viel zu frühe Mahd verschwunden. An die Stelle der artenreichen „Urwiesen“ sind heute drei-, in Einzelfällen vielleicht bis viermähdige Intensiv-Futterflächen getreten, die auch noch oft großenteils bewirtschaftet werden, sodass kaum Refugien für Wiesentiere vorhanden bleiben, wenn alles innerhalb kurzer Zeit abgemäht wird. Großflächig in dieser Hinsicht verarmt sind Flurteile im Norden von Langzwettl; überall verstreut finden sich aber Intensivgrünländer genauso in den anderen Gemeindeteilen. Der Einsatz moderner Mähwerke, das oftmalige und flächendeckende Befahren sowie weitere Maschineneinsätze – besonders das Kreiseln und Schwaden - lassen zudem vor allem bei mehrmähdiger Nutzung kaum mehr oberirdisches Leben im Grünland zu. Ökologische Verbesserungen wären im Intensivgrünland durch extensiv bewirtschaftete Teilflächen innerhalb oder randlich der Wiesen möglich, etwa nur einmal jährlich gemähte Teilflächen oder Randstreifen oder befristete Brachlegungen von Intensivwiesen(teilen). Auch die Umstellung auf Mutterkuhhaltung birgt ein gewisses Extensivierungspotenzial.

Neben den eingangs charakterisierten Spitzenflächen aus Naturschutzsicht sind sogenannte Fettwiesen erwähnenswert, Wirtschaftswiesen mit mittelstarkem Ertrag, zwei- bis maximal dreimaliger Jahresnutzung und höchstens mäßiger Düngung. Meist handelt es sich hierbei um ehemalige Ackerstandorte mit eher sandigem Grund, wo Wasser- und Nährstoffspeichervermögen nicht so gut wie auf traditionellen Wiesenstandorten ausgebildet sind. Sie sind zwar nicht sehr artenreich, seltene Pflanzenarten kommen hier meist nicht vor, aber die Bestände sind blumenreich und daher für Blüten besuchende Insekten bedeutsam. Gekennzeichnet sind sie meist durch hohe Anteile an Sommerlöwenzahn und Margeriten. Eine relativ magere Ausprägung stellen hierbei die Rotschwingelwiesen dar. Solche Flächen gibt es vor allem in den bewegteren Teilbereichen im Süden des Gemeindegebietes. Vereinzelt gehen sie in ausgesprochene Trockenwiesen über, wie dies besonders am Südwestrand von Langzwettl der Fall ist. Ein anderer hier einbezogener Wiesentyp kommt typischer Weise Bach begleitend vor, die Schlangenknoterichwiese. Im Rodltal werden diese Standorte allerdings intensiv bewirtschaftet, wodurch ihr Charakter verloren geht. Überwiegend mägerere Ausprägungen beherrschen hingegen das Distltal.

Mit dem **Ackerbau** verbundene Naturschutzgüter gibt es relativ wenige, aber nichtsdestotrotz wichtige. Es sind dies neben der nur mehr spärlich vorhandenen Ackerwildkrautflora vor allem bodenbrütende Vogelarten wie Rebhuhn, Wachtel und Feldlerche, die alle in Zwettl noch lokal vorhanden sind. Prädestiniert für ihre Vorkommen sind die flacheren, offeneren Gemeindeteile im Norden. Ein hohes Potenzial zur Bereicherung der Feldfluren kann der Bio-Ackerbau

bringen, solange er extensiv betrieben wird und dabei die vormals verdrängten Ackerbeikrautbestände wieder zunehmen. Besonders problematisch ist allerdings das Striegeln der Äcker, das sämtliche Vogelgelege zerstören kann. Dies kann zu deutlich stärkeren Beeinträchtigungen der Bestände einiger Ackerbewohner führen als chemische Unkrautbekämpfung. Äcker sind im Vergleich zum Grünland viel störungsärmer und so allgemein für die Tierwelt der Kulturlandschaft bedeutsam. Dies gilt auch beispielsweise für den Feldhasen. Wird jedoch ein bedeutender Teil der Äcker für den Feldfutterbau verwendet, kehren sich diese Vorteile ins Gegenteil um, zumal Klee grasbestände noch höherer Bewirtschaftungsintensität unterliegen wie Wiesen. Brachflächen oder -streifen, vor allem in Form temporärer Ackerstilllegungen, würden sich in offenen Fluren am besten zur Bereicherung der Naturausstattung und als Ruhe zonen eignen. In bewegteren Landschaften übernehmen Raine und Bühel ihre Funktion. Auch abgeerntete Felder dienen vielen Tierarten als Lebensraum, wenn die Stoppel möglichst lang stehen bleiben können. Ähnliches gilt für möglichst spätes Umackern allfälliger Winterbegrünungen.

Die Ausstattung mit **Landschaftselementen**, die die Nutzflächen gliedern und bereichern, ist in Kulturlandschaften von hoher ökologischer Bedeutung. Sie ist in Zwettl sehr verschieden: Besonders gering ist sie in manchen Offenlandschaften und Intensivwiesengebieten. Sehr gut ausgestattet sind hingegen Stufenrainlandschaften in Langzwettl trotz ihres sehr offenen Landschaftscharakters, weiters die besonders reich strukturierten Terrassenfluren von Zwettl sowie böschungs- und bühelreiche Landschaften in den Hügeln gebieten des Südwestens der Gemeinde. Oftmals wurden im Zuge der Meliorationen Landschaftselemente entfernt, andererseits kommt es durch nachlassende Rainpflege und Verwalden von früher beweideten Büheln zu einer Zunahme von Flurgehölzbeständen und einer lokalen Zunahme der Landschaftsgliederung. Für die Biodiversität der Kulturlandschaft besonders bedeutsame gehölzarme, durchlichtete, vorwiegend grasig-krautige und blumenreiche Elemente geraten in den hügeligen Abschnitten Zwettls immer mehr ins Defizit. Sie sind Lebensraum und Refugium für zahlreiche Tierarten und beherbergen oft auch noch anderswo selten gewordene Blumenarten. Die Stufenrainlandschaften im Norden Zwettls weisen dagegen in dieser Hinsicht einen sehr guten Entwicklungszustand auf. Optimal ist entweder extensive Mahdnutzung oder regelmäßiges Zurücksetzen aufkommender Gehölze. Ein lockerer, niedrig bleibender Dornbuschbestand ist für Raine meist besonders günstig. Hier kann beispielsweise der gefährdete Neuntöter leben. Waldähnlich geschlossene Baum- und Haselheckenzüge können hingegen gefährdeten Kulturland-Lebensgemeinschaften kaum ein Überleben sichern, fördern eher die weniger bedrohten Wald-Lebensgemeinschaften und führen auch zu Abschattungen seltener Pflanzen. Die Schattwirkung birgt in Baumheckenlandschaften auch die Gefahr der Aufgabe zwischenliegender Nutzungen und schließlich ihrer Aufforstung.

Ein typisches und wichtiges Landschaftsrequisit des Mühlviertels sind die Bühel und Steinköbel. Aus Naturschutzsicht wertvoll sind diese steinigen Magerbiotope vor allem, wenn sie – ähnlich wie Stufenraine - mit sehr lichten Gehölzbeständen erhalten werden. Nur so kann auch der magere Charakter erhalten bleiben und die Lebensraumfunktion für Baumpieper, Eidechsen, Waldgrille und viele andere Licht liebende Tiere, aber auch Saum-Pflanzen. Eine Besonderheit sind in Zwettl einzelne reliktdäre Vorkommen des Wacholders auf solchen Standorten. Weisen hingegen Bühel schon einen geschlossenen, schattigen Waldinselcharakter auf, der Boden mit Laubstreu bedeckt, lässt sich auch durch Auflichten des Bestandes kaum mehr ein licht-magerer Charakter herstellen, sondern Schlagvegetation stellt sich ein. Dann liegen die Haupt-Naturschutzpotenziale in der Förderung eines möglichst hohen Anteils an Alt- und Totholz bei höchstens sehr extensiver forstlicher Bewirtschaftung. Bühel beschränken sich weitestgehend auf das Teilgebiet 2 und auf Standorte über Weinsberger Granit.

Alte Einzelbäume und Baumgruppen prägen vor allem in offenen Gebieten die Landschaft. Sie dienen auch als Sitzwarten für Vögel. Ihr Anteil ist in Zwettl eher gering. Vor allem das Offenland Langzwettls würde eine dort im Ortsbereich ja recht gute Ausstattung auch in der freien Flur gut vertragen.

Zu den Landschaftselementen im weiteren Sinn kann man auch die meist Gehöft umgebenden Obstbaumbestände zählen. Förderlich für ihren Naturschutzwert sind extensive Bewirtschaftung und Altholzcharakter, der vor allem Baumhöhlenbewohnern einen Lebensraum schafft. Brutvorkommen des Gartenrotschwanzes, des Grünspechtes und des Grauschnäppers sind hier möglich. Gefährdet sind Dorf umgebende Obstwiesengürtel durch Ausweisung von Bauland, meist aber durch landwirtschaftliche Um- und Zubautätigkeiten oder die Errichtung von Flachsilos.

Eine Verbesserung der Landschaftselementausstattung ist aus Naturschutzsicht nur in intensivgrünlandgeprägten Offenlandbereichen sinnvoll. Einförmige Heckenpflanzungen können die Verluste vielfältiger, alt gewachsener Biotopstrukturen kaum kompensieren. Besser sind kleine, in die Intensivflächen eingestreute Brachlegungen wie oben erwähnt oder Einzelbaumpflanzungen. Für heckenartige Strukturen oder Ufergehölzbegründungen wäre der spontanen Gehölzentwicklung gegenüber Anpflanzungen der Vorzug zu geben. Für die Begründung von Landschaftselementen dürfen keinesfalls schon bestehende Extensivflächen oder –standorte verwendet werden.

Gewässer:

Quellen sind im Kulturland, wo sie früher als Quellsümpfe und Quellmoore inmitten von Feuchtwiesen in Erscheinung traten, durch Drainierungen weitestgehend verschwunden. Fast alle obersten Abschnitte des Zwettler Fließgewässernetzes im Kulturland sind verrohrt. Wichtig ist wenigstens die Erhaltung der letzten unverrohrten Wiesenbachabschnitte. Das Öffnen von bereits vorhandenen Verrohrungen wäre wünschenswert. Belastungen der Gewässergüte sind abgesehen von Abwässern auch aus intensiver Landwirtschaft in den Quellbereichen – aus den Drainagen - zu erwarten. Für die Gewässergüte ist weiters das Abstandhalten beim Düngen Bach umgebender Wiesen von großer Bedeutung. Auch Ufergehölze helfen, schädliche Einträge zu minimieren.

Schubweise Abflüsse aus versiegelten Oberflächen (Verkehrswege und Siedlungsbereiche) sind als unnatürlich zu werten und stellen negative Beeinträchtigungen der Fließwasser-Lebensgemeinschaften dar.

Der morphologische Zustand des höherrangigen Zwettler Fließgewässernetzes ist insgesamt als naturnah zu bewerten. Verbaut sind nur Abschnitte im Siedlungsbereich, hiervon die meisten aber naturnah. Punktuelle Eingriffe in die Uferzonen sind allerdings ziemlich verbreitet. Dabei handelt es sich meist um widerrechtliche private Ufersicherungen mit Steinschüttungen und Steinschlichtungen oder um Ufergehölzrodungen. Am naturbelassensten sind Waldbachabschnitte.

Von Naturschutzinteresse ist auch der Stillgewässerbestand von Zwettl. Hierzu kann man Fluss-Altarme zählen, vor allem aber künstlich errichtete Teiche. Teiche ohne oder mit nur geringer fischereilicher Nutzung sind hervorragende Tierlebensräume. Ein traditionelles Element der Kulturlandschaft sind die gehöftnahen alten Löschteiche, deren einige noch vorzufinden sind. Wichtig ist, dass nicht zu stark befahrene oder besser gar keine Straßen in der Umgebung sind, allgemein eine störungsarme Umgebung, um Straßen- oder Mahdopfer bei Fröschen, Kröten und Schlangen zu minimieren. An Teichufer können auch Sumpfpflanzen Lebensräume vorfinden.

Wald:

Naturschutzgüter im Wald sind etwa totholzreiche Altholzbestände, größere Naturwaldreste, seltene Waldtypen oder durch jahrhundertlanges Streurechen herabgewirtschaftete, magere föhrenreiche Mischwälder. Diese Merkmale fehlen in der Gemeinde Zwettl weitgehend. Positiv sind vor allem vereinzelt – etwa im Grenzbereich Innernschlag-Lobenstein - vorhandene Laubwaldflächen mit viel Esche und Bergahorn zu vermerken. Kleinstflächig treten Erlensümpfe, charakterisiert durch große Bestände der im Grünland schon selten gewordenen Sumpfdotterblume, auf. Sie und andere Pioniergehölzbestände auf ehemaligen Schlagflächen - mit Birken und Espen – stellen ebenfalls Bereicherungen der fichtenforstgeprägten Landschaft

dar. Gerade in Forsten ist die Waldstruktur oft monoton; es handelt sich meist um Hochwälder im Baumholzstadium. Dort stellen Schlagflächen, Lichtungen und Dickungen besondere Bereicherungen dar. Die Bewirtschaftungsweise der Wälder ist als relativ schonend zu bezeichnen. Exzessiven Forststraßenbau gibt es genauso wenig wie großflächige Erntemaschineneinsätze oder Abholzungen zur Vogelbrutzeit. Besonders erhaltenswert und auch finanziell förderbar sind sogenannte Spechtbäume mit ihren für allerlei gefährdete Arten geeigneten Nisthöhlen.

4 Verwendete Literatur und Quellenverzeichnis

4.1 Datengrundlagen

Vom Auftraggeber beigestellte Daten

- Farb-Orthofotos im Triangulierungsblattschnitt 1:5000, Bildflug: 16.08.2001 und 08.07.2002 (Nordwestteil) (© Land Oberösterreich)
- Digitale ÖK50 (kartographisches Modell KM50) im Blattschnitt TB20000 (© Bundesamt für Eich- und Vermessungswesen)
- Gemeindegrenzen aus der Digitalen Katastralmappe, Stand 06-2003 (© Bundesamt für Eich- und Vermessungswesen)
- Digitale Katastralmappe, Stand 06-2003 (© Bundesamt für Eich- und Vermessungswesen)
- 10m Höhengichtlinien generiert aus dem Digitalen Höhenmodell (© Bundesamt für Eich- und Vermessungswesen)
- Digitales Landschaftsmodell - Gewässernetz (© Bundesamt für Eich- und Vermessungswesen)
- Naturschutzfachliche Raumgliederung Oberösterreichs, Stand 01-2003 (© Land Oberösterreich)
- Moorflächen nach Krisai & Schmidt (aus GENISYS) (© Land Oberösterreich)

Gemeinde Zwettl

- Analoger Flächenwidmungsplan
- Digitaler Flächenwidmungsplan, aktueller Stand
- Örtliches Entwicklungskonzept Nr. 1

4.2 Literaturverzeichnis

- ARGE LANGZWETTL-DIETRICHSCHLAG (Hrsg.) (2001): Blicke in das Dorf. Dorfbuch Langzwettl-Dietrichschlag, 218 pp. Linz.
- GEOLOGISCHE BUNDESANSTALT (Hrsg.) (1976): Geologische Karte des Kristallins der südlichen Böhmisches Masse: Karten und Sonderdruck von Fuchs & Matura 1976.
- DIMT, G. (1988): 1000 Jahre Siedlungstechnik und Siedlungsentwicklung im Mühlviertel. S. 257-268 in: Das Mühlviertel: Natur - Kultur - Leben. Beiträge. Amt der öö. Landesregierung, Abteilung Kultur - Linz. 484 pp.
- KEPLINGER, J. & H.-P. TÜRK (1985): Erhebung und Bewertung der Fließgewässer in Oberösterreich. Landschaftsökologie - Landschaftsbild - Erholung. Große Rodl - Kleine Rodl - Steinbach - Distlbach. 53 pp., Linz.
- LIBERT, E. (1985): Grundlagenforschung zur Erstellung eines Landschaftsplanes für das Rodl-Tal. 51 pp.

ÖSTERR. NATURSCHUTZBUND, ORTSGRUPPE OBERNEUKIRCHEN (sine dato): Eine Bestandsaufnahme zum Schutz des Distltales. Unpubl. Manuskript, Oberneukirchen.

WERTH, W. (1985): Gewässerzustandskartierung in Oberösterreich - Die Große Rodl und ihre wichtigsten Zubringer. Gewässerzustandskartierungen in Oberösterreich, 4: Studie Amt d. Oö. Landesregierung/Abt. Wasserbau, 84 pp., Linz.

Anhang 1

Fotodokumentation



Abb. 1: Teich bei Zwettl (Foto: Nadler/TB Haug)



Abb. 2: Bürstlingsweide mit kleinem Teich (Foto: Nadler/TB Haug)



Abb. 3: Zugeschüttete Teichanlage und illegale Uferbeeinträchtigungen bei der Edlmühle (Foto: Nadler/TB Haug)



Abb. 4: Naturnahe Ufergehölze der Rodl bei der Mittermühle (Foto: Nadler/TB Haug)



Abb. 5: Laubholzreiche Wälder bei der Mittermühle (Foto: Nadler/TB Haug)



Abb. 6: Wertvolle Stufenrainlandschaft im Nordwesten von Zwettl (Foto: Nadler/TB Haug)



Abb. 7: Noch vorbildlich gepflegte Wiesen im Engtal der Distl, einem bedeutenden Naherholungsgebiet (Foto: Nadler/TB Haug)



Abb. 8 Heidekraut und Bürstling an magerem Waldsaum (Foto: Nadler/TB Haug)



Abb. 9: Lichtung am Waldrand, Lebensraum der Bergeidechse (Foto: Nadler/TB Haug)



Abb. 10: Frei gestellte und dadurch überlebensfähige Wacholderbüsche in einer Böschungshecke (Foto: Nadler/TB Haug)



Abb. 11: Blick vom Unterberger über Gruber und die sehr attraktive Stufenrainlandschaft (Foto: Nadler/TB Haug)



Abb. 12: Sehr wertvolle Feuchtwiese beim Unterberger (Foto: Nadler/TB Haug)



Abb. 13: Blick zum Eder, hinten Golfplatz, vorn verwaltungsgefährdete Brache (Foto: Nadler/TB Haug)



Abb. 14: Weg begleitende Magerwiesenböschungen in der Offenlandschaft Langzwettls (Foto: Nadler/TB Haug)



Abb. 15: Frische Melioration einer Extensivwiese im Nordwesten von Langzwettl (Foto: Nadler/TB Haug)



Abb. 16: Langzwettl weist im Ortsbereich landschaftsprägende Gehölze auf (Foto: Nadler/TB Haug)



Abb. 17: Bürstlingsrain mit Kreuzblümchen im Osten von Langzwettl (Foto: Nadler/TB Haug)



Abb. 18: Ausgeprägte, wertvolle Trockenwiesen existieren im Südwesten von Langzwettl (Foto: Nadler/TB Haug)

Anhang 2

Beschreibung der Einzelflächen

(Datenbank-Bericht: Auswahl Berichte Gemeinde -
"Ausdruck Endbericht" sortiert nach Flächennummer)

Gemeinde: **41627 Zwetl an der Rodl**

Bezirk: **Urfahr-Umgebung**

lfd. Nummer:	1	Fläche: in m ²	1631	Länge in m:	0
Bestandestyp:	0102 Nadelwald/Nadelholzforst				
Charakteristik:					
	Bearbeiter: K. Nadler				
lfd. Nummer:	2	Fläche: in m ²	6583	Länge in m:	0
Bestandestyp:	0204 Streuobstbestand (Streuobstwiese/-weide, Obstbaumreihen)				
Charakteristik:					
	Bearbeiter: K. Nadler				
lfd. Nummer:	3	Fläche: in m ²	1012	Länge in m:	0
Bestandestyp:	0204 Streuobstbestand (Streuobstwiese/-weide, Obstbaumreihen)				
Charakteristik:					
	Bearbeiter: K. Nadler				
lfd. Nummer:	4	Fläche: in m ²	420	Länge in m:	0
Bestandestyp:	0401 Stehendes Gewässer				
Charakteristik:	Wahrscheinlicher Fischteich.				
	Bearbeiter: K. Nadler				
lfd. Nummer:	5	Fläche: in m ²	2609	Länge in m:	0
Bestandestyp:	0102 Nadelwald/Nadelholzforst				
Charakteristik:					
	Bearbeiter: K. Nadler				
lfd. Nummer:	6	Fläche: in m ²	2544	Länge in m:	0
Bestandestyp:	0103 Laub-Nadel-Mischwald/Laub-Nadelholz-Mischforst				
Charakteristik:	Mit schluchtartigem Tobel.				
	Bearbeiter: K. Nadler				
lfd. Nummer:	7	Fläche: in m ²	1022	Länge in m:	0
Bestandestyp:	0204 Streuobstbestand (Streuobstwiese/-weide, Obstbaumreihen)				
Charakteristik:					
	Bearbeiter: K. Nadler				
lfd. Nummer:	8	Fläche: in m ²	802	Länge in m:	0
Bestandestyp:	0204 Streuobstbestand (Streuobstwiese/-weide, Obstbaumreihen)				
Charakteristik:					
	Bearbeiter: K. Nadler				
lfd. Nummer:	9	Fläche: in m ²	1088	Länge in m:	0
Bestandestyp:	0204 Streuobstbestand (Streuobstwiese/-weide, Obstbaumreihen)				
Charakteristik:					
	Bearbeiter: K. Nadler				
lfd. Nummer:	10	Fläche: in m ²	29562	Länge in m:	0
Bestandestyp:	0102 Nadelwald/Nadelholzforst				
Charakteristik:					
	Bearbeiter: K. Nadler				
lfd. Nummer:	11	Fläche: in m ²	217	Länge in m:	0
Bestandestyp:	0201 Kleinstwaldfläche ("Feldgehölz"), Gebüsch oder Baumgruppe unter 1000m²				
Charakteristik:	Gehölzgruppe rund um Bauwerk, in Wiese.				
	Bearbeiter: K. Nadler				

lfd. Nummer:	12	Fläche: in m ²	70804	Länge in m:	0
Bestandestyp:	0102 Nadelwald/Nadelholzforst				
Charakteristik:					
	Bearbeiter: K. Nadler				
lfd. Nummer:	13	Fläche: in m ²	936	Länge in m:	0
Bestandestyp:	030802 Mesophile, "bunte" Fettwiese und die meisten Magerrasen, -weiden				
Charakteristik:	Moosige Rotschwingelwiese.				
	Bearbeiter: K. Nadler				
lfd. Nummer:	14	Fläche: in m ²	4581	Länge in m:	0
Bestandestyp:	0102 Nadelwald/Nadelholzforst				
Charakteristik:					
	Bearbeiter: K. Nadler				
lfd. Nummer:	15	Fläche: in m ²	524	Länge in m:	0
Bestandestyp:	0204 Streuobstbestand (Streuobstwiese/-weide, Obstbaumreihen)				
Charakteristik:					
	Bearbeiter: K. Nadler				
lfd. Nummer:	16	Fläche: in m ²	890	Länge in m:	0
Bestandestyp:	0204 Streuobstbestand (Streuobstwiese/-weide, Obstbaumreihen)				
Charakteristik:					
	Bearbeiter: K. Nadler				
lfd. Nummer:	17	Fläche: in m ²	8477	Länge in m:	0
Bestandestyp:	0102 Nadelwald/Nadelholzforst				
Charakteristik:					
	Bearbeiter: K. Nadler				
lfd. Nummer:	18	Fläche: in m ²	2666	Länge in m:	0
Bestandestyp:	0204 Streuobstbestand (Streuobstwiese/-weide, Obstbaumreihen)				
Charakteristik:					
	Bearbeiter: K. Nadler				
lfd. Nummer:	19	Fläche: in m ²	2906	Länge in m:	0
Bestandestyp:	0204 Streuobstbestand (Streuobstwiese/-weide, Obstbaumreihen)				
Charakteristik:					
	Bearbeiter: K. Nadler				
lfd. Nummer:	20	Fläche: in m ²	845	Länge in m:	0
Bestandestyp:	0102 Nadelwald/Nadelholzforst				
Charakteristik:					
	Bearbeiter: K. Nadler				
lfd. Nummer:	21	Fläche: in m ²	7034	Länge in m:	0
Bestandestyp:	030802 Mesophile, "bunte" Fettwiese und die meisten Magerrasen, -weiden				
Charakteristik:	Etwas trockener Intensivwiesenteil.				
	Bearbeiter: K. Nadler				
lfd. Nummer:	22	Fläche: in m ²	6432	Länge in m:	0
Bestandestyp:	0103 Laub-Nadel-Mischwald/Laub-Nadelholz-Mischforst				
Charakteristik:					
	Bearbeiter: K. Nadler				
lfd. Nummer:	23	Fläche: in m ²	6448	Länge in m:	0
Bestandestyp:	0102 Nadelwald/Nadelholzforst				
Charakteristik:					
	Bearbeiter: K. Nadler				

lfd. Nummer:	24	Fläche: in m ²	3713	Länge in m:	0
Bestandestyp:	0102 Nadelwald/Nadelholzforst				
Charakteristik:					
	Bearbeiter: K. Nadler				
lfd. Nummer:	25	Fläche: in m ²	1664	Länge in m:	0
Bestandestyp:	030802 Mesophile, "bunte" Fettwiese und die meisten Magerrasen, -weiden				
Charakteristik:	Mesophiler Teil einer großen, eher intensiv genutzten Bachwiese.				
	Bearbeiter: K. Nadler				
lfd. Nummer:	26	Fläche: in m ²	1644	Länge in m:	0
Bestandestyp:	030802 Mesophile, "bunte" Fettwiese und die meisten Magerrasen, -weiden				
Charakteristik:	Mit Festuca rubra.				
	Bearbeiter: K. Nadler				
lfd. Nummer:	27	Fläche: in m ²	957	Länge in m:	0
Bestandestyp:	030802 Mesophile, "bunte" Fettwiese und die meisten Magerrasen, -weiden				
Charakteristik:	Mit Festuca rubra.				
	Bearbeiter: K. Nadler				
lfd. Nummer:	28	Fläche: in m ²	2151	Länge in m:	0
Bestandestyp:	0204 Streuobstbestand (Streuobstwiese/-weide, Obstbaumreihen)				
Charakteristik:					
	Bearbeiter: K. Nadler				
lfd. Nummer:	29	Fläche: in m ²	2883	Länge in m:	334
Bestandestyp:	0402 Fließendes Gewässer				
Charakteristik:	Große Rodl im Ortsgebiet von Zwetl, begradigt mit alten Ufermauern, Sohle weitestgehend naturbelassen ste Flussbecken mit einigen Röhrichtbeständen, insgesamt sehr naturnah entwickelt.				
	Bearbeiter: K. Nadler				
lfd. Nummer:	30	Fläche: in m ²	3542	Länge in m:	0
Bestandestyp:	0103 Laub-Nadel-Mischwald/Laub-Nadelholz-Mischforst				
Charakteristik:					
	Bearbeiter: K. Nadler				
lfd. Nummer:	31	Fläche: in m ²	2018	Länge in m:	0
Bestandestyp:	0202 Uferbegleitgehölz				
Charakteristik:	Mit Schwarzerle, Bruchweide und etwas Grauerle.				
	Bearbeiter: K. Nadler				
lfd. Nummer:	32	Fläche: in m ²	32756	Länge in m:	0
Bestandestyp:	0102 Nadelwald/Nadelholzforst				
Charakteristik:					
	Bearbeiter: K. Nadler				
lfd. Nummer:	33	Fläche: in m ²	885	Länge in m:	0
Bestandestyp:	0304 Sukzessionsfläche in ehemaligen Intensivgebieten				
Charakteristik:					
	Bearbeiter: K. Nadler				
lfd. Nummer:	34	Fläche: in m ²	5221	Länge in m:	0
Bestandestyp:	0204 Streuobstbestand (Streuobstwiese/-weide, Obstbaumreihen)				
Charakteristik:					
	Bearbeiter: K. Nadler				
lfd. Nummer:	35	Fläche: in m ²	297	Länge in m:	0
Bestandestyp:	0401 Stehendes Gewässer				
Charakteristik:	Wahrscheinlicher Fischteich in unmittelbarem Gehöftbereich.				
	Bearbeiter: K. Nadler				

lfd. Nummer:	36	Fläche: in m ²	12619	Länge in m:	0
Bestandestyp:	0102 Nadelwald/Nadelholzforst				
Charakteristik:					
	Bearbeiter: K. Nadler				
lfd. Nummer:	37	Fläche: in m ²	23520	Länge in m:	0
Bestandestyp:	0102 Nadelwald/Nadelholzforst				
Charakteristik:					
	Bearbeiter: K. Nadler				
lfd. Nummer:	38	Fläche: in m ²	5494	Länge in m:	0
Bestandestyp:	0103 Laub-Nadel-Mischwald/Laub-Nadelholz-Mischforst				
Charakteristik:					
	Bearbeiter: K. Nadler				
lfd. Nummer:	39	Fläche: in m ²	1002	Länge in m:	0
Bestandestyp:	030802 Mesophile, "bunte" Fettwiese und die meisten Magerrasen, -weiden				
Charakteristik:	Relativ magere Rotschwingelwiese auf Bauparzelle.				
	Bearbeiter: K. Nadler				
lfd. Nummer:	40	Fläche: in m ²	1060	Länge in m:	0
Bestandestyp:	030802 Mesophile, "bunte" Fettwiese und die meisten Magerrasen, -weiden				
Charakteristik:	Relativ magere Rotschwingelwiese auf Bauparzelle.				
	Bearbeiter: K. Nadler				
lfd. Nummer:	41	Fläche: in m ²	34589	Länge in m:	0
Bestandestyp:	0102 Nadelwald/Nadelholzforst				
Charakteristik:					
	Bearbeiter: K. Nadler				
lfd. Nummer:	42	Fläche: in m ²	245477	Länge in m:	0
Bestandestyp:	0102 Nadelwald/Nadelholzforst				
Charakteristik:					
	Bearbeiter: K. Nadler				
lfd. Nummer:	43	Fläche: in m ²	4558	Länge in m:	0
Bestandestyp:	0204 Streuobstbestand (Streuobstwiese/-weide, Obstbaumreihen)				
Charakteristik:					
	Bearbeiter: K. Nadler				
lfd. Nummer:	44	Fläche: in m ²	922	Länge in m:	0
Bestandestyp:	0202 Uferbegleitgehölz				
Charakteristik:	Mit Traubenkirsche und Erle.				
	Bearbeiter: K. Nadler				
lfd. Nummer:	45	Fläche: in m ²	1852	Länge in m:	0
Bestandestyp:	0102 Nadelwald/Nadelholzforst				
Charakteristik:					
	Bearbeiter: K. Nadler				
lfd. Nummer:	46	Fläche: in m ²	1301	Länge in m:	0
Bestandestyp:	0204 Streuobstbestand (Streuobstwiese/-weide, Obstbaumreihen)				
Charakteristik:					
	Bearbeiter: K. Nadler				
lfd. Nummer:	47	Fläche: in m ²	4162	Länge in m:	0
Bestandestyp:	0202 Uferbegleitgehölz				
Charakteristik:	Weiden-Erlen-Augehölz in und um Fischteichanlage und entlang eines Bachlaufs.				
	Bearbeiter: K. Nadler				

lfd. Nummer:	48	Fläche: in m ²	361	Länge in m:	0
Bestandestyp:	0401 Stehendes Gewässer				
Charakteristik:	Fischteich in Fischteichareal.				
Bearbeiter: K. Nadler					
lfd. Nummer:	49	Fläche: in m ²	454	Länge in m:	0
Bestandestyp:	0401 Stehendes Gewässer				
Charakteristik:	Fischteich in Fischteichareal.				
Bearbeiter: K. Nadler					
lfd. Nummer:	50	Fläche: in m ²	440	Länge in m:	0
Bestandestyp:	0401 Stehendes Gewässer				
Charakteristik:	Fischteich in Fischteichareal.				
Bearbeiter: K. Nadler					
lfd. Nummer:	51	Fläche: in m ²	202	Länge in m:	0
Bestandestyp:	0401 Stehendes Gewässer				
Charakteristik:	Fischteich in Fischteichareal.				
Bearbeiter: K. Nadler					
lfd. Nummer:	52	Fläche: in m ²	204	Länge in m:	0
Bestandestyp:	0401 Stehendes Gewässer				
Charakteristik:	Fischteich in Fischteichareal.				
Bearbeiter: K. Nadler					
lfd. Nummer:	53	Fläche: in m ²	5684	Länge in m:	0
Bestandestyp:	0104 Laubwald/Laubholzforst				
Charakteristik:					
Bearbeiter: K. Nadler					
lfd. Nummer:	54	Fläche: in m ²	2324	Länge in m:	0
Bestandestyp:	0102 Nadelwald/Nadelholzforst				
Charakteristik:					
Bearbeiter: K. Nadler					
lfd. Nummer:	55	Fläche: in m ²	2526	Länge in m:	0
Bestandestyp:	0102 Nadelwald/Nadelholzforst				
Charakteristik:					
Bearbeiter: K. Nadler					
lfd. Nummer:	56	Fläche: in m ²	1769	Länge in m:	0
Bestandestyp:	030802 Mesophile, "bunte" Fettwiese und die meisten Magerrasen, -weiden				
Charakteristik:	Nordseitige Straßenböschung.				
Bearbeiter: K. Nadler					
lfd. Nummer:	57	Fläche: in m ²	56099	Länge in m:	0
Bestandestyp:	0102 Nadelwald/Nadelholzforst				
Charakteristik:					
Bearbeiter: K. Nadler					
lfd. Nummer:	58	Fläche: in m ²	10827	Länge in m:	0
Bestandestyp:	0103 Laub-Nadel-Mischwald/Laub-Nadelholz-Mischforst				
Charakteristik:					
Bearbeiter: K. Nadler					
lfd. Nummer:	59	Fläche: in m ²	53965	Länge in m:	0
Bestandestyp:	0102 Nadelwald/Nadelholzforst				
Charakteristik:					
Bearbeiter: K. Nadler					

lfd. Nummer:	60	Fläche: in m ²	486	Länge in m:	0
Bestandestyp:	0401 Stehendes Gewässer				
Charakteristik:	Fischteich mit Gebäude innerhalb eines Grabenwaldes.				
	Bearbeiter: K. Nadler				
lfd. Nummer:	61	Fläche: in m ²	6504	Länge in m:	0
Bestandestyp:	0102 Nadelwald/Nadelholzforst				
Charakteristik:					
	Bearbeiter: K. Nadler				
lfd. Nummer:	62	Fläche: in m ²	19152	Länge in m:	0
Bestandestyp:	0103 Laub-Nadel-Mischwald/Laub-Nadelholz-Mischforst				
Charakteristik:					
	Bearbeiter: K. Nadler				
lfd. Nummer:	63	Fläche: in m ²	3838	Länge in m:	0
Bestandestyp:	0401 Stehendes Gewässer				
Charakteristik:	Großer, neuangelegter Fischteich am Rande eines großen Talbrachenareals.				
	Bearbeiter: K. Nadler				
lfd. Nummer:	64	Fläche: in m ²	26040	Länge in m:	0
Bestandestyp:	030301 Sukzessionsfläche des feuchten und nassen Extensivgrünlandes mit oder ohne jünger Gehölzaufwuchs				
Charakteristik:	Zeitweilig gepflegte, großflächige Feuchtwiesenbrache mit Lebensraumpotenzial für Feldschwirl, Sumpfrohrsänger und Wachtelkönig, eventuell auch Karmingimpel.				
	Bearbeiter: K. Nadler				
lfd. Nummer:	65	Fläche: in m ²	2303	Länge in m:	0
Bestandestyp:	030302 Sukzessionsfläche des trockenen Extensivgrünlandes mit oder ohne jüngerem Gehölz				
Charakteristik:	Böschungstypischer Südhangbereich mit lockerem Baumbestand; Verwaltungstendenz.				
	Bearbeiter: K. Nadler				
lfd. Nummer:	66	Fläche: in m ²	20642	Länge in m:	0
Bestandestyp:	030802 Mesophile, "bunte" Fettwiese und die meisten Magerrasen, -weiden				
Charakteristik:	Trockenwiesengang mit Festuca rubra.				
	Bearbeiter: K. Nadler				
lfd. Nummer:	67	Fläche: in m ²	212	Länge in m:	0
Bestandestyp:	0201 Kleinstwaldfläche ("Feldgehölz"), Gebüsch oder Baumgruppe unter 1000m²				
Charakteristik:	Hausnahes Böschungsgehölz.				
	Bearbeiter: K. Nadler				
lfd. Nummer:	68	Fläche: in m ²	141	Länge in m:	0
Bestandestyp:	0201 Kleinstwaldfläche ("Feldgehölz"), Gebüsch oder Baumgruppe unter 1000m²				
Charakteristik:	Hausnahes Böschungsgehölz.				
	Bearbeiter: K. Nadler				
lfd. Nummer:	69	Fläche: in m ²	3976	Länge in m:	0
Bestandestyp:	030802 Mesophile, "bunte" Fettwiese und die meisten Magerrasen, -weiden				
Charakteristik:	Wiesentränder und Trockenwiesengang mit Festuca rubra.				
	Bearbeiter: K. Nadler				
lfd. Nummer:	70	Fläche: in m ²	2833	Länge in m:	0
Bestandestyp:	0307 Feuchtes und nasses Extensivgrünland				
Charakteristik:	Im Winter als Eisstockplatz gefluteter Bachwiesenteil.				
	Bearbeiter: K. Nadler				
lfd. Nummer:	71	Fläche: in m ²	1254	Länge in m:	0
Bestandestyp:	0307 Feuchtes und nasses Extensivgrünland				
Charakteristik:	Teil einer sonst intensiv genutzten Bachwiese.				
	Bearbeiter: K. Nadler				

lfd. Nummer:	72	Fläche: in m ²	12965	Länge in m:	0
Bestandestyp:	0103 Laub-Nadel-Mischwald/Laub-Nadelholz-Mischforst				
Charakteristik:					
	Bearbeiter: K. Nadler				
lfd. Nummer:	73	Fläche: in m ²	11174	Länge in m:	0
Bestandestyp:	030802 Mesophile, "bunte" Fettwiese und die meisten Magerrasen, -weiden				
Charakteristik:	Schwierig bewirtschaftbare, stark gehölzverzahnte, teilweise steile Hangwiese; lokal mit Verbuschungserscheinungen, wahrscheinlich beweidet.				
	Bearbeiter: K. Nadler				
lfd. Nummer:	74	Fläche: in m ²	1890	Länge in m:	0
Bestandestyp:	0103 Laub-Nadel-Mischwald/Laub-Nadelholz-Mischforst				
Charakteristik:					
	Bearbeiter: K. Nadler				
lfd. Nummer:	75	Fläche: in m ²	7256	Länge in m:	0
Bestandestyp:	0103 Laub-Nadel-Mischwald/Laub-Nadelholz-Mischforst				
Charakteristik:					
	Bearbeiter: K. Nadler				
lfd. Nummer:	76	Fläche: in m ²	14102	Länge in m:	0
Bestandestyp:	030802 Mesophile, "bunte" Fettwiese und die meisten Magerrasen, -weiden				
Charakteristik:	Etwas entlegene Hangwiese in waldreicher Umgebung, mit Deschampsia cespitosa.				
	Bearbeiter: K. Nadler				
lfd. Nummer:	77	Fläche: in m ²	231	Länge in m:	0
Bestandestyp:	0307 Feuchtes und nasses Extensivgrünland				
Charakteristik:	Bachnaher Teil einer Extensivwiese.				
	Bearbeiter: K. Nadler				
lfd. Nummer:	78	Fläche: in m ²	931	Länge in m:	0
Bestandestyp:	0304 Sukzessionsfläche in ehemaligen Intensivgebieten				
Charakteristik:					
	Bearbeiter: K. Nadler				
lfd. Nummer:	79	Fläche: in m ²	3885	Länge in m:	0
Bestandestyp:	0103 Laub-Nadel-Mischwald/Laub-Nadelholz-Mischforst				
Charakteristik:					
	Bearbeiter: K. Nadler				
lfd. Nummer:	80	Fläche: in m ²	586	Länge in m:	0
Bestandestyp:	030802 Mesophile, "bunte" Fettwiese und die meisten Magerrasen, -weiden				
Charakteristik:	Wie Fläche 73.				
	Bearbeiter: K. Nadler				
lfd. Nummer:	81	Fläche: in m ²	182021	Länge in m:	0
Bestandestyp:	0102 Nadelwald/Nadelholzforst				
Charakteristik:					
	Bearbeiter: K. Nadler				
lfd. Nummer:	82	Fläche: in m ²	687	Länge in m:	0
Bestandestyp:	0306 Neubewaldung/Aufforstung				
Charakteristik:	Auf Bachwiese.				
	Bearbeiter: K. Nadler				
lfd. Nummer:	83	Fläche: in m ²	303	Länge in m:	0
Bestandestyp:	0103 Laub-Nadel-Mischwald/Laub-Nadelholz-Mischforst				
Charakteristik:					
	Bearbeiter: K. Nadler				

lfd. Nummer:	84	Fläche: in m ²	190	Länge in m:	0
Bestandestyp:	0103 Laub-Nadel-Mischwald/Laub-Nadelholz-Mischforst				
Charakteristik:					
	Bearbeiter: K. Nadler				
lfd. Nummer:	85	Fläche: in m ²	3969	Länge in m:	416
Bestandestyp:	0402 Fließendes Gewässer				
Charakteristik:	Staubereich der Rodl ober einer kleinen Wehranlage.				
	Bearbeiter: K. Nadler				
lfd. Nummer:	86	Fläche: in m ²	19504	Länge in m:	0
Bestandestyp:	030802 Mesophile, "bunte" Fettwiese und die meisten Magerrasen, -weiden				
Charakteristik:	Weidefläche an teilweise sehr steilem Grabeneinhang.				
	Bearbeiter: K. Nadler				
lfd. Nummer:	87	Fläche: in m ²	17447	Länge in m:	0
Bestandestyp:	0103 Laub-Nadel-Mischwald/Laub-Nadelholz-Mischforst				
Charakteristik:					
	Bearbeiter: K. Nadler				
lfd. Nummer:	88	Fläche: in m ²	1623	Länge in m:	0
Bestandestyp:	0204 Streuobstbestand (Streuobstwiese/-weide, Obstbaumreihen)				
Charakteristik:	Am Rande einer Bürstlingsweide.				
	Bearbeiter: K. Nadler				
lfd. Nummer:	89	Fläche: in m ²	3144	Länge in m:	0
Bestandestyp:	030803 Borstgrasrasen, bodensaure Zwergstrauchheide				
Charakteristik:	Bürstlingsweide mit etlichen Landschaftselementen auf der Fläche.				
	Bearbeiter: K. Nadler				
lfd. Nummer:	90	Fläche: in m ²	55118	Länge in m:	0
Bestandestyp:	0102 Nadelwald/Nadelholzforst				
Charakteristik:					
	Bearbeiter: K. Nadler				
lfd. Nummer:	91	Fläche: in m ²	7669	Länge in m:	0
Bestandestyp:	0103 Laub-Nadel-Mischwald/Laub-Nadelholz-Mischforst				
Charakteristik:					
	Bearbeiter: K. Nadler				
lfd. Nummer:	92	Fläche: in m ²	4474	Länge in m:	0
Bestandestyp:	030802 Mesophile, "bunte" Fettwiese und die meisten Magerrasen, -weiden				
Charakteristik:	Hangsenke in waldreicher Umgebung.				
	Bearbeiter: K. Nadler				
lfd. Nummer:	93	Fläche: in m ²	11182	Länge in m:	0
Bestandestyp:	030802 Mesophile, "bunte" Fettwiese und die meisten Magerrasen, -weiden				
Charakteristik:	Blumenwiese mit Festuca rubra und Weg begleitender Magerwiesenrain mit Calluna vulgaris.				
	Bearbeiter: K. Nadler				
lfd. Nummer:	94	Fläche: in m ²	11592	Länge in m:	0
Bestandestyp:	030802 Mesophile, "bunte" Fettwiese und die meisten Magerrasen, -weiden				
Charakteristik:	Extensiv bewirtschaftete Fettwiese mit Festuca rubra, Dactylis glomerata und Ranunculus bulbosus.				
	Bearbeiter: K. Nadler				
lfd. Nummer:	95	Fläche: in m ²	227	Länge in m:	0
Bestandestyp:	030803 Borstgrasrasen, bodensaure Zwergstrauchheide				
Charakteristik:	Bürstlingswiese auf flacher Wegböschung.				
	Bearbeiter: K. Nadler				

lfd. Nummer:	96	Fläche: in m ²	845	Länge in m:	0
Bestandestyp:	030803 Borstgrasrasen, bodensaure Zwergstrauchheide				
Charakteristik:	Mit Übergang in Rotschwingelwiese.				
	Bearbeiter: K. Nadler				
lfd. Nummer:	97	Fläche: in m ²	939	Länge in m:	0
Bestandestyp:	0204 Streuobstbestand (Streuobstwiese/-weide, Obstbaumreihen)				
Charakteristik:					
	Bearbeiter: K. Nadler				
lfd. Nummer:	98	Fläche: in m ²	6506	Länge in m:	0
Bestandestyp:	030802 Mesophile, "bunte" Fettwiese und die meisten Magerrasen, -weiden				
Charakteristik:	Fettwiese.				
	Bearbeiter: K. Nadler				
lfd. Nummer:	99	Fläche: in m ²	702	Länge in m:	0
Bestandestyp:	0201 Kleinstwaldfläche ("Feldgehölz"), Gebüsch oder Baumgruppe unter 1000m²				
Charakteristik:	Bühel mit Birken.				
	Bearbeiter: K. Nadler				
lfd. Nummer:	100	Fläche: in m ²	300	Länge in m:	0
Bestandestyp:	0201 Kleinstwaldfläche ("Feldgehölz"), Gebüsch oder Baumgruppe unter 1000m²				
Charakteristik:	Laubbaumgruppe.				
	Bearbeiter: K. Nadler				
lfd. Nummer:	101	Fläche: in m ²	10870	Länge in m:	0
Bestandestyp:	030802 Mesophile, "bunte" Fettwiese und die meisten Magerrasen, -weiden				
Charakteristik:	Fettwiese.				
	Bearbeiter: K. Nadler				
lfd. Nummer:	102	Fläche: in m ²	3241	Länge in m:	0
Bestandestyp:	0304 Sukzessionsfläche in ehemaligen Intensivgebieten				
Charakteristik:					
	Bearbeiter: K. Nadler				
lfd. Nummer:	103	Fläche: in m ²	957	Länge in m:	0
Bestandestyp:	0204 Streuobstbestand (Streuobstwiese/-weide, Obstbaumreihen)				
Charakteristik:					
	Bearbeiter: K. Nadler				
lfd. Nummer:	104	Fläche: in m ²	471	Länge in m:	0
Bestandestyp:	0204 Streuobstbestand (Streuobstwiese/-weide, Obstbaumreihen)				
Charakteristik:					
	Bearbeiter: K. Nadler				
lfd. Nummer:	105	Fläche: in m ²	436	Länge in m:	0
Bestandestyp:	0304 Sukzessionsfläche in ehemaligen Intensivgebieten				
Charakteristik:					
	Bearbeiter: K. Nadler				
lfd. Nummer:	106	Fläche: in m ²	2244	Länge in m:	0
Bestandestyp:	030802 Mesophile, "bunte" Fettwiese und die meisten Magerrasen, -weiden				
Charakteristik:	Mit Festuca rubra.				
	Bearbeiter: K. Nadler				
lfd. Nummer:	107	Fläche: in m ²	181	Länge in m:	0
Bestandestyp:	030302 Sukzessionsfläche des trockenen Extensivgrünlandes mit oder ohne jüngerem Gehölz				
Charakteristik:	Ungemähter, flacher Böschungsbereich.				
	Bearbeiter: K. Nadler				

lfd. Nummer:	108	Fläche: in m ²	4990	Länge in m:	0
Bestandestyp:	030802 Mesophile, "bunte" Fettwiese und die meisten Magerrasen, -weiden				
Charakteristik:	Mit Festuca rubra.				
	Bearbeiter: K. Nadler				
lfd. Nummer:	109	Fläche: in m ²	2189	Länge in m:	0
Bestandestyp:	030802 Mesophile, "bunte" Fettwiese und die meisten Magerrasen, -weiden				
Charakteristik:	Magere Rotschwingelwiese.				
	Bearbeiter: K. Nadler				
lfd. Nummer:	110	Fläche: in m ²	866	Länge in m:	0
Bestandestyp:	0201 Kleinstwaldfläche ("Feldgehölz"), Gebüsch oder Baumgruppe unter 1000m²				
Charakteristik:	Nadelwäldchen.				
	Bearbeiter: K. Nadler				
lfd. Nummer:	111	Fläche: in m ²	14981	Länge in m:	0
Bestandestyp:	0103 Laub-Nadel-Mischwald/Laub-Nadelholz-Mischforst				
Charakteristik:					
	Bearbeiter: K. Nadler				
lfd. Nummer:	112	Fläche: in m ²	9377	Länge in m:	0
Bestandestyp:	030301 Sukzessionsfläche des feuchten und nassen Extensivgrünlandes mit oder ohne jünger Gehölzaufwuchs				
Charakteristik:	Mittelgroße Bachwiesenbrache im Rodltal.				
	Bearbeiter: K. Nadler				
lfd. Nummer:	113	Fläche: in m ²	830	Länge in m:	0
Bestandestyp:	030301 Sukzessionsfläche des feuchten und nassen Extensivgrünlandes mit oder ohne jünger Gehölzaufwuchs				
Charakteristik:	Kleiner ungemähter Bachwiesenbereich mit Einzelgehölzen.				
	Bearbeiter: K. Nadler				
lfd. Nummer:	114	Fläche: in m ²	6202	Länge in m:	0
Bestandestyp:	0307 Feuchtes und nasses Extensivgrünland				
Charakteristik:	Mit Brachen verzahnte Bachwiese an der Rodl.				
	Bearbeiter: K. Nadler				
lfd. Nummer:	115	Fläche: in m ²	1648	Länge in m:	0
Bestandestyp:	0306 Neubewaldung/Aufforstung				
Charakteristik:	Unmittelbar neben Wochenendhaussiedlung gelegen.				
	Bearbeiter: K. Nadler				
lfd. Nummer:	116	Fläche: in m ²	77913	Länge in m:	0
Bestandestyp:	0102 Nadelwald/Nadelholzforst				
Charakteristik:					
	Bearbeiter: K. Nadler				
lfd. Nummer:	117	Fläche: in m ²	11679	Länge in m:	0
Bestandestyp:	0103 Laub-Nadel-Mischwald/Laub-Nadelholz-Mischforst				
Charakteristik:					
	Bearbeiter: K. Nadler				
lfd. Nummer:	118	Fläche: in m ²	4863	Länge in m:	0
Bestandestyp:	0102 Nadelwald/Nadelholzforst				
Charakteristik:					
	Bearbeiter: K. Nadler				
lfd. Nummer:	119	Fläche: in m ²	5552	Länge in m:	0
Bestandestyp:	0202 Uferbegleitgehölz				
Charakteristik:	Mit Erle, Weide und Traubenkirsche.				
	Bearbeiter: K. Nadler				

lfd. Nummer:	120	Fläche: in m ²	10555	Länge in m:	0
Bestandestyp:	030802 Mesophile, "bunte" Fettwiese und die meisten Magerrasen, -weiden				
Charakteristik:	Zum Teil im Bauland befindlicher Fettwiesenzug, vereinzelt mit Thymus pulegioides.				
	Bearbeiter: K. Nadler				
lfd. Nummer:	121	Fläche: in m ²	2385	Länge in m:	0
Bestandestyp:	030802 Mesophile, "bunte" Fettwiese und die meisten Magerrasen, -weiden				
Charakteristik:	Übergang Fettwiese - Feuchtwiese.				
	Bearbeiter: K. Nadler				
lfd. Nummer:	122	Fläche: in m ²	2486	Länge in m:	0
Bestandestyp:	030802 Mesophile, "bunte" Fettwiese und die meisten Magerrasen, -weiden				
Charakteristik:	Wie Fläche 120, durch Zufahrtsstraße abgetrennt.				
	Bearbeiter: K. Nadler				
lfd. Nummer:	123	Fläche: in m ²	12255	Länge in m:	0
Bestandestyp:	0102 Nadelwald/Nadelholzforst				
Charakteristik:					
	Bearbeiter: K. Nadler				
lfd. Nummer:	124	Fläche: in m ²	351	Länge in m:	0
Bestandestyp:	030301 Sukzessionsfläche des feuchten und nassen Extensivgrünlandes mit oder ohne jünger Gehölzaufwuchs				
Charakteristik:	Kleine Waldrandbrache neben Bächlein.				
	Bearbeiter: K. Nadler				
lfd. Nummer:	125	Fläche: in m ²	5115	Länge in m:	0
Bestandestyp:	0103 Laub-Nadel-Mischwald/Laub-Nadelholz-Mischforst				
Charakteristik:					
	Bearbeiter: K. Nadler				
lfd. Nummer:	126	Fläche: in m ²	13966	Länge in m:	0
Bestandestyp:	030802 Mesophile, "bunte" Fettwiese und die meisten Magerrasen, -weiden				
Charakteristik:	Mit Festuca rubra und etwas Thymus pulegioides und Hypochaeris radicata.				
	Bearbeiter: K. Nadler				
lfd. Nummer:	127	Fläche: in m ²	4166	Länge in m:	0
Bestandestyp:	030802 Mesophile, "bunte" Fettwiese und die meisten Magerrasen, -weiden				
Charakteristik:	Fettwiese mit Festuca rubra und etwas Thymus pulegioides.				
	Bearbeiter: K. Nadler				
lfd. Nummer:	128	Fläche: in m ²	475	Länge in m:	0
Bestandestyp:	0304 Sukzessionsfläche in ehemaligen Intensivgebieten				
Charakteristik:					
	Bearbeiter: K. Nadler				
lfd. Nummer:	129	Fläche: in m ²	268	Länge in m:	0
Bestandestyp:	0201 Kleinstwaldfläche ("Feldgehölz"), Gebüsch oder Baumgruppe unter 1000m²				
Charakteristik:	Kleine Laubgehölzgruppe am Rand eines verbrachten Grabens.				
	Bearbeiter: K. Nadler				
lfd. Nummer:	130	Fläche: in m ²	5239	Länge in m:	0
Bestandestyp:	0304 Sukzessionsfläche in ehemaligen Intensivgebieten				
Charakteristik:	Waldbegleitende Grabenbrache mit Urtica dioica und Rubus idaeus.				
	Bearbeiter: K. Nadler				
lfd. Nummer:	131	Fläche: in m ²	3813	Länge in m:	0
Bestandestyp:	030802 Mesophile, "bunte" Fettwiese und die meisten Magerrasen, -weiden				
Charakteristik:	Mit Leucanthemum vulgare.				
	Bearbeiter: K. Nadler				

lfd. Nummer:	132	Fläche: in m ²	9919	Länge in m:	0
Bestandestyp:	030802 Mesophile, "bunte" Fettwiese und die meisten Magerrasen, -weiden				
Charakteristik:	Südexponierter Fettwiesenhang.				
	Bearbeiter: K. Nadler				
lfd. Nummer:	133	Fläche: in m ²	463416	Länge in m:	0
Bestandestyp:	0102 Nadelwald/Nadelholzforst				
Charakteristik:					
	Bearbeiter: K. Nadler				
lfd. Nummer:	134	Fläche: in m ²	10805	Länge in m:	0
Bestandestyp:	0103 Laub-Nadel-Mischwald/Laub-Nadelholz-Mischforst				
Charakteristik:					
	Bearbeiter: K. Nadler				
lfd. Nummer:	135	Fläche: in m ²	132	Länge in m:	0
Bestandestyp:	0401 Stehendes Gewässer				
Charakteristik:	Fischteich in Fischteichareal.				
	Bearbeiter: K. Nadler				
lfd. Nummer:	136	Fläche: in m ²	140	Länge in m:	0
Bestandestyp:	0401 Stehendes Gewässer				
Charakteristik:	Fischteich in Fischteichareal.				
	Bearbeiter: K. Nadler				
lfd. Nummer:	137	Fläche: in m ²	113	Länge in m:	0
Bestandestyp:	0401 Stehendes Gewässer				
Charakteristik:	Fischteich in Fischteichareal.				
	Bearbeiter: K. Nadler				
lfd. Nummer:	138	Fläche: in m ²	13347	Länge in m:	0
Bestandestyp:	0103 Laub-Nadel-Mischwald/Laub-Nadelholz-Mischforst				
Charakteristik:					
	Bearbeiter: K. Nadler				
lfd. Nummer:	139	Fläche: in m ²	1067	Länge in m:	0
Bestandestyp:	0103 Laub-Nadel-Mischwald/Laub-Nadelholz-Mischforst				
Charakteristik:					
	Bearbeiter: K. Nadler				
lfd. Nummer:	140	Fläche: in m ²	479107	Länge in m:	0
Bestandestyp:	0102 Nadelwald/Nadelholzforst				
Charakteristik:					
	Bearbeiter: K. Nadler				
lfd. Nummer:	141	Fläche: in m ²	1033	Länge in m:	0
Bestandestyp:	030302 Sukzessionsfläche des trockenen Extensivgrünlandes mit oder ohne jüngerem Gehölz				
Charakteristik:	In Waldrand hinein reichender Keil.				
	Bearbeiter: K. Nadler				
lfd. Nummer:	142	Fläche: in m ²	21379	Länge in m:	0
Bestandestyp:	030802 Mesophile, "bunte" Fettwiese und die meisten Magerrasen, -weiden				
Charakteristik:	Mit Festuca rubra und Juncus effusus.				
	Bearbeiter: K. Nadler				
lfd. Nummer:	143	Fläche: in m ²	4809	Länge in m:	0
Bestandestyp:	0401 Stehendes Gewässer				
Charakteristik:	Mittelgroßer Teich mit überwiegend flachen Ufern und schmalen Verlandungszonen.				
	Bearbeiter: K. Nadler				

lfd. Nummer:	144	Fläche: in m ²	521	Länge in m:	0
Bestandestyp:	030802 Mesophile, "bunte" Fettwiese und die meisten Magerrasen, -weiden				
Charakteristik:	Fettwiese mit Festuca rubra und Holcus lanatus auf Bauparzelle.				
	Bearbeiter: K. Nadler				
lfd. Nummer:	145	Fläche: in m ²	3276	Länge in m:	0
Bestandestyp:	0104 Laubwald/Laubholzforst				
Charakteristik:					
	Bearbeiter: K. Nadler				
lfd. Nummer:	146	Fläche: in m ²	1360	Länge in m:	0
Bestandestyp:	0304 Sukzessionsfläche in ehemaligen Intensivgebieten				
Charakteristik:					
	Bearbeiter: K. Nadler				
lfd. Nummer:	147	Fläche: in m ²	1132	Länge in m:	0
Bestandestyp:	030802 Mesophile, "bunte" Fettwiese und die meisten Magerrasen, -weiden				
Charakteristik:	Fettwiese mit Magersaum, mit Festuca rubra.				
	Bearbeiter: K. Nadler				
lfd. Nummer:	148	Fläche: in m ²	3248	Länge in m:	0
Bestandestyp:	0103 Laub-Nadel-Mischwald/Laub-Nadelholz-Mischforst				
Charakteristik:					
	Bearbeiter: K. Nadler				
lfd. Nummer:	149	Fläche: in m ²	3551	Länge in m:	0
Bestandestyp:	0103 Laub-Nadel-Mischwald/Laub-Nadelholz-Mischforst				
Charakteristik:					
	Bearbeiter: K. Nadler				
lfd. Nummer:	150	Fläche: in m ²	1568	Länge in m:	0
Bestandestyp:	030802 Mesophile, "bunte" Fettwiese und die meisten Magerrasen, -weiden				
Charakteristik:	Rotschwingelwiese mit Carlina acaulis und Obstbaumbestand.				
	Bearbeiter: K. Nadler				
lfd. Nummer:	151	Fläche: in m ²	215954	Länge in m:	0
Bestandestyp:	0102 Nadelwald/Nadelholzforst				
Charakteristik:					
	Bearbeiter: K. Nadler				
lfd. Nummer:	152	Fläche: in m ²	741	Länge in m:	0
Bestandestyp:	0204 Streuobstbestand (Streuobstwiese/-weide, Obstbaumreihen)				
Charakteristik:					
	Bearbeiter: K. Nadler				
lfd. Nummer:	153	Fläche: in m ²	2402	Länge in m:	0
Bestandestyp:	030802 Mesophile, "bunte" Fettwiese und die meisten Magerrasen, -weiden				
Charakteristik:	Mit Festuca rubra.				
	Bearbeiter: K. Nadler				
lfd. Nummer:	154	Fläche: in m ²	8904	Länge in m:	0
Bestandestyp:	030802 Mesophile, "bunte" Fettwiese und die meisten Magerrasen, -weiden				
Charakteristik:	Mit Pimpinella saxifraga und Carlina acaulis.				
	Bearbeiter: K. Nadler				
lfd. Nummer:	155	Fläche: in m ²	1770	Länge in m:	0
Bestandestyp:	0204 Streuobstbestand (Streuobstwiese/-weide, Obstbaumreihen)				
Charakteristik:					
	Bearbeiter: K. Nadler				

lfd. Nummer:	156	Fläche: in m ²	1065	Länge in m:	0
Bestandestyp:	0204 Streuobstbestand (Streuobstwiese/-weide, Obstbaumreihen)				
Charakteristik:	Bearbeiter: K. Nadler				
lfd. Nummer:	157	Fläche: in m ²	1356	Länge in m:	0
Bestandestyp:	0204 Streuobstbestand (Streuobstwiese/-weide, Obstbaumreihen)				
Charakteristik:	Bearbeiter: K. Nadler				
lfd. Nummer:	158	Fläche: in m ²	10625	Länge in m:	0
Bestandestyp:	0102 Nadelwald/Nadelholzforst				
Charakteristik:	Bearbeiter: K. Nadler				
lfd. Nummer:	159	Fläche: in m ²	2079	Länge in m:	0
Bestandestyp:	0103 Laub-Nadel-Mischwald/Laub-Nadelholz-Mischforst				
Charakteristik:	Bearbeiter: K. Nadler				
lfd. Nummer:	160	Fläche: in m ²	3336	Länge in m:	0
Bestandestyp:	030802 Mesophile, "bunte" Fettwiese und die meisten Magerrasen, -weiden				
Charakteristik:	Fettwiese mit Festuca rubra. Bearbeiter: K. Nadler				
lfd. Nummer:	161	Fläche: in m ²	757	Länge in m:	0
Bestandestyp:	0204 Streuobstbestand (Streuobstwiese/-weide, Obstbaumreihen)				
Charakteristik:	Bearbeiter: K. Nadler				
lfd. Nummer:	162	Fläche: in m ²	709	Länge in m:	0
Bestandestyp:	030802 Mesophile, "bunte" Fettwiese und die meisten Magerrasen, -weiden				
Charakteristik:	Kleine Fettwiese in Straßenzwickel. Bearbeiter: K. Nadler				
lfd. Nummer:	163	Fläche: in m ²	13046	Länge in m:	0
Bestandestyp:	030802 Mesophile, "bunte" Fettwiese und die meisten Magerrasen, -weiden				
Charakteristik:	Fettwiese mit Festuca rubra. Bearbeiter: K. Nadler				
lfd. Nummer:	164	Fläche: in m ²	142300	Länge in m:	0
Bestandestyp:	0102 Nadelwald/Nadelholzforst				
Charakteristik:	Bearbeiter: K. Nadler				
lfd. Nummer:	165	Fläche: in m ²	113	Länge in m:	0
Bestandestyp:	0401 Stehendes Gewässer				
Charakteristik:	Wahrscheinlicher Fischteich in Waldnähe, umgebende Wiese wird bis zum Ufer gemäht. Bearbeiter: K. Nadler				
lfd. Nummer:	166	Fläche: in m ²	17649	Länge in m:	0
Bestandestyp:	030802 Mesophile, "bunte" Fettwiese und die meisten Magerrasen, -weiden				
Charakteristik:	Fettwiese mit Festuca rubra. Bearbeiter: K. Nadler				
lfd. Nummer:	167	Fläche: in m ²	1683	Länge in m:	0
Bestandestyp:	030802 Mesophile, "bunte" Fettwiese und die meisten Magerrasen, -weiden				
Charakteristik:	Fettwiese mit Leontodon hispidus und Pimpinella major. Bearbeiter: K. Nadler				

lfd. Nummer:	168	Fläche: in m ²	1398	Länge in m:	0
Bestandestyp:	030802 Mesophile, "bunte" Fettwiese und die meisten Magerrasen, -weiden				
Charakteristik:	Fette Blumenwiese mit viel <i>Crepis biennis</i> .				
	Bearbeiter: K. Nadler				
lfd. Nummer:	169	Fläche: in m ²	644	Länge in m:	0
Bestandestyp:	0304 Sukzessionsfläche in ehemaligen Intensivgebieten				
Charakteristik:					
	Bearbeiter: K. Nadler				
lfd. Nummer:	170	Fläche: in m ²	1483	Länge in m:	0
Bestandestyp:	0204 Streuobstbestand (Streuobstwiese/-weide, Obstbaumreihen)				
Charakteristik:					
	Bearbeiter: K. Nadler				
lfd. Nummer:	171	Fläche: in m ²	4090	Länge in m:	0
Bestandestyp:	0204 Streuobstbestand (Streuobstwiese/-weide, Obstbaumreihen)				
Charakteristik:					
	Bearbeiter: K. Nadler				
lfd. Nummer:	172	Fläche: in m ²	78818	Länge in m:	0
Bestandestyp:	0102 Nadelwald/Nadelholzforst				
Charakteristik:					
	Bearbeiter: K. Nadler				
lfd. Nummer:	173	Fläche: in m ²	1337	Länge in m:	0
Bestandestyp:	0204 Streuobstbestand (Streuobstwiese/-weide, Obstbaumreihen)				
Charakteristik:					
	Bearbeiter: K. Nadler				
lfd. Nummer:	174	Fläche: in m ²	327	Länge in m:	0
Bestandestyp:	0204 Streuobstbestand (Streuobstwiese/-weide, Obstbaumreihen)				
Charakteristik:					
	Bearbeiter: K. Nadler				
lfd. Nummer:	175	Fläche: in m ²	417	Länge in m:	0
Bestandestyp:	030802 Mesophile, "bunte" Fettwiese und die meisten Magerrasen, -weiden				
Charakteristik:	Straßenzwickel mit <i>Festuca rubra</i> .				
	Bearbeiter: K. Nadler				
lfd. Nummer:	176	Fläche: in m ²	659	Länge in m:	0
Bestandestyp:	030802 Mesophile, "bunte" Fettwiese und die meisten Magerrasen, -weiden				
Charakteristik:	Relativ magerer Intensivwiesensaum.				
	Bearbeiter: K. Nadler				
lfd. Nummer:	177	Fläche: in m ²	10186	Länge in m:	0
Bestandestyp:	030802 Mesophile, "bunte" Fettwiese und die meisten Magerrasen, -weiden				
Charakteristik:	Mistgedüngte Rotschwingelwiese.				
	Bearbeiter: K. Nadler				
lfd. Nummer:	178	Fläche: in m ²	12998	Länge in m:	0
Bestandestyp:	030802 Mesophile, "bunte" Fettwiese und die meisten Magerrasen, -weiden				
Charakteristik:	Fettwiese mit <i>Festuca rubra</i> .				
	Bearbeiter: K. Nadler				
lfd. Nummer:	179	Fläche: in m ²	1123	Länge in m:	0
Bestandestyp:	0103 Laub-Nadel-Mischwald/Laub-Nadelholz-Mischforst				
Charakteristik:	Felsbühel.				
	Bearbeiter: K. Nadler				

lfd. Nummer:	180	Fläche: in m ²	1352	Länge in m:	0
Bestandestyp:	0204 Streuobstbestand (Streuobstwiese/-weide, Obstbaumreihen)				
Charakteristik:					
	Bearbeiter: K. Nadler				
lfd. Nummer:	181	Fläche: in m ²	17146	Länge in m:	0
Bestandestyp:	030802 Mesophile, "bunte" Fettwiese und die meisten Magerrasen, -weiden				
Charakteristik:	Mit Festuca rubra und Juncus effusus.				
	Bearbeiter: K. Nadler				
lfd. Nummer:	182	Fläche: in m ²	240	Länge in m:	0
Bestandestyp:	0201 Kleinstwaldfläche ("Feldgehölz"), Gebüsch oder Baumgruppe unter 1000m²				
Charakteristik:	Steinbühel mit Birken.				
	Bearbeiter: K. Nadler				
lfd. Nummer:	183	Fläche: in m ²	1470	Länge in m:	0
Bestandestyp:	0204 Streuobstbestand (Streuobstwiese/-weide, Obstbaumreihen)				
Charakteristik:					
	Bearbeiter: K. Nadler				
lfd. Nummer:	184	Fläche: in m ²	10245	Länge in m:	0
Bestandestyp:	030802 Mesophile, "bunte" Fettwiese und die meisten Magerrasen, -weiden				
Charakteristik:	Fettwiesen, mit lokalem Trockenwiesencharakter.				
	Bearbeiter: K. Nadler				
lfd. Nummer:	185	Fläche: in m ²	1365	Länge in m:	0
Bestandestyp:	0104 Laubwald/Laubholzforst				
Charakteristik:					
	Bearbeiter: K. Nadler				
lfd. Nummer:	186	Fläche: in m ²	861	Länge in m:	0
Bestandestyp:	0201 Kleinstwaldfläche ("Feldgehölz"), Gebüsch oder Baumgruppe unter 1000m²				
Charakteristik:	Mit größeren Laubbäumen und jüngerem Fichtenpflanzbestand.				
	Bearbeiter: K. Nadler				
lfd. Nummer:	187	Fläche: in m ²	1472	Länge in m:	0
Bestandestyp:	0204 Streuobstbestand (Streuobstwiese/-weide, Obstbaumreihen)				
Charakteristik:					
	Bearbeiter: K. Nadler				
lfd. Nummer:	188	Fläche: in m ²	189	Länge in m:	0
Bestandestyp:	030802 Mesophile, "bunte" Fettwiese und die meisten Magerrasen, -weiden				
Charakteristik:	Böschung mit Festuca rubra.				
	Bearbeiter: K. Nadler				
lfd. Nummer:	189	Fläche: in m ²	1967	Länge in m:	0
Bestandestyp:	0104 Laubwald/Laubholzforst				
Charakteristik:					
	Bearbeiter: K. Nadler				
lfd. Nummer:	190	Fläche: in m ²	2699	Länge in m:	0
Bestandestyp:	030802 Mesophile, "bunte" Fettwiese und die meisten Magerrasen, -weiden				
Charakteristik:	Wiesenböschung bis Fettwiese.				
	Bearbeiter: K. Nadler				
lfd. Nummer:	191	Fläche: in m ²	203	Länge in m:	0
Bestandestyp:	0201 Kleinstwaldfläche ("Feldgehölz"), Gebüsch oder Baumgruppe unter 1000m²				
Charakteristik:	Birkengruppe an Böschungsfuß.				
	Bearbeiter: K. Nadler				

lfd. Nummer:	192	Fläche: in m ²	2999	Länge in m:	0
Bestandestyp:	030802 Mesophile, "bunte" Fettwiese und die meisten Magerrasen, -weiden				
Charakteristik:	Wiesenböschung mit Arrhenatherum elatius und Festuca rubra.				
	Bearbeiter: K. Nadler				
lfd. Nummer:	193	Fläche: in m ²	405	Länge in m:	0
Bestandestyp:	030802 Mesophile, "bunte" Fettwiese und die meisten Magerrasen, -weiden				
Charakteristik:	Mit Festuca rubra.				
	Bearbeiter: K. Nadler				
lfd. Nummer:	194	Fläche: in m ²	984	Länge in m:	0
Bestandestyp:	0201 Kleinstwaldfläche ("Feldgehölz"), Gebüsch oder Baumgruppe unter 1000m²				
Charakteristik:	Felsbühel mit Laubbaumbestand.				
	Bearbeiter: K. Nadler				
lfd. Nummer:	195	Fläche: in m ²	607	Länge in m:	0
Bestandestyp:	0201 Kleinstwaldfläche ("Feldgehölz"), Gebüsch oder Baumgruppe unter 1000m²				
Charakteristik:	Bühel mit Laubgehölzen.				
	Bearbeiter: K. Nadler				
lfd. Nummer:	196	Fläche: in m ²	387	Länge in m:	0
Bestandestyp:	030802 Mesophile, "bunte" Fettwiese und die meisten Magerrasen, -weiden				
Charakteristik:	Magerwiesenfleck inmitten von Intensivgrünland.				
	Bearbeiter: K. Nadler				
lfd. Nummer:	197	Fläche: in m ²	1865	Länge in m:	0
Bestandestyp:	0204 Streuobstbestand (Streuobstwiese/-weide, Obstbaumreihen)				
Charakteristik:					
	Bearbeiter: K. Nadler				
lfd. Nummer:	198	Fläche: in m ²	834	Länge in m:	0
Bestandestyp:	0204 Streuobstbestand (Streuobstwiese/-weide, Obstbaumreihen)				
Charakteristik:					
	Bearbeiter: K. Nadler				
lfd. Nummer:	199	Fläche: in m ²	808	Länge in m:	0
Bestandestyp:	030802 Mesophile, "bunte" Fettwiese und die meisten Magerrasen, -weiden				
Charakteristik:	Gehöft umgebende Fettwiese.				
	Bearbeiter: K. Nadler				
lfd. Nummer:	200	Fläche: in m ²	327	Länge in m:	0
Bestandestyp:	030802 Mesophile, "bunte" Fettwiese und die meisten Magerrasen, -weiden				
Charakteristik:	Gehöft umgebende Fettwiese.				
	Bearbeiter: K. Nadler				
lfd. Nummer:	201	Fläche: in m ²	16604	Länge in m:	0
Bestandestyp:	0103 Laub-Nadel-Mischwald/Laub-Nadelholz-Mischforst				
Charakteristik:					
	Bearbeiter: K. Nadler				
lfd. Nummer:	202	Fläche: in m ²	7343	Länge in m:	0
Bestandestyp:	0103 Laub-Nadel-Mischwald/Laub-Nadelholz-Mischforst				
Charakteristik:					
	Bearbeiter: K. Nadler				
lfd. Nummer:	203	Fläche: in m ²	105303	Länge in m:	0
Bestandestyp:	0102 Nadelwald/Nadelholzforst				
Charakteristik:					
	Bearbeiter: K. Nadler				

lfd. Nummer:	204	Fläche: in m ²	1457	Länge in m:	0
Bestandestyp:	030302 Sukzessionsfläche des trockenen Extensivgrünlandes mit oder ohne jüngerem Gehölz				
Charakteristik:	Fettwiesenbrache mit randlich <i>Calluna vulgaris</i> .				
	Bearbeiter: K. Nadler				
lfd. Nummer:	205	Fläche: in m ²	20813	Länge in m:	0
Bestandestyp:	99 Erhebungsfläche unbestimmten Typs				
Charakteristik:	Tierökologisch relevante Ackerbrache.				
	Bearbeiter: K. Nadler				
lfd. Nummer:	206	Fläche: in m ²	9589	Länge in m:	0
Bestandestyp:	99 Erhebungsfläche unbestimmten Typs				
Charakteristik:	Tierökologisch relevante Ackerbrache.				
	Bearbeiter: K. Nadler				
lfd. Nummer:	207	Fläche: in m ²	4032	Länge in m:	0
Bestandestyp:	0202 Uferbegleitgehölz				
Charakteristik:	Mit Eschendominanz, weiters Erle, Ahorn und Espe.				
	Bearbeiter: K. Nadler				
lfd. Nummer:	208	Fläche: in m ²	1169	Länge in m:	0
Bestandestyp:	0204 Streuobstbestand (Streuobstwiese/-weide, Obstbaumreihen)				
Charakteristik:					
	Bearbeiter: K. Nadler				
lfd. Nummer:	209	Fläche: in m ²	1641	Länge in m:	0
Bestandestyp:	0204 Streuobstbestand (Streuobstwiese/-weide, Obstbaumreihen)				
Charakteristik:					
	Bearbeiter: K. Nadler				
lfd. Nummer:	210	Fläche: in m ²	171	Länge in m:	0
Bestandestyp:	0201 Kleinstwaldfläche ("Feldgehölz"), Gebüsch oder Baumgruppe unter 1000m²				
Charakteristik:	Laubholzbüchel.				
	Bearbeiter: K. Nadler				
lfd. Nummer:	211	Fläche: in m ²	563	Länge in m:	0
Bestandestyp:	0401 Stehendes Gewässer				
Charakteristik:	Wohl intensiv fischereilich genutzter Teich in Wald.				
	Bearbeiter: K. Nadler				
lfd. Nummer:	212	Fläche: in m ²	2270	Länge in m:	0
Bestandestyp:	0104 Laubwald/Laubholzforst				
Charakteristik:					
	Bearbeiter: K. Nadler				
lfd. Nummer:	213	Fläche: in m ²	3154	Länge in m:	0
Bestandestyp:	0204 Streuobstbestand (Streuobstwiese/-weide, Obstbaumreihen)				
Charakteristik:					
	Bearbeiter: K. Nadler				
lfd. Nummer:	214	Fläche: in m ²	826	Länge in m:	0
Bestandestyp:	0204 Streuobstbestand (Streuobstwiese/-weide, Obstbaumreihen)				
Charakteristik:					
	Bearbeiter: K. Nadler				
lfd. Nummer:	215	Fläche: in m ²	1835	Länge in m:	0
Bestandestyp:	0102 Nadelwald/Nadelholzforst				
Charakteristik:					
	Bearbeiter: K. Nadler				

lfd. Nummer:	216	Fläche: in m ²	2553	Länge in m:	0
Bestandestyp:	030802 Mesophile, "bunte" Fettwiese und die meisten Magerrasen, -weiden				
Charakteristik:	Wiesenteil mit Festuca rubra.				
Bearbeiter: K. Nadler					
lfd. Nummer:	217	Fläche: in m ²	13722	Länge in m:	0
Bestandestyp:	030802 Mesophile, "bunte" Fettwiese und die meisten Magerrasen, -weiden				
Charakteristik:	Mit Festuca rubra.				
Bearbeiter: K. Nadler					
lfd. Nummer:	218	Fläche: in m ²	2415	Länge in m:	0
Bestandestyp:	0204 Streuobstbestand (Streuobstwiese/-weide, Obstbaumreihen)				
Charakteristik:					
Bearbeiter: K. Nadler					
lfd. Nummer:	219	Fläche: in m ²	1778	Länge in m:	0
Bestandestyp:	0204 Streuobstbestand (Streuobstwiese/-weide, Obstbaumreihen)				
Charakteristik:					
Bearbeiter: K. Nadler					
lfd. Nummer:	220	Fläche: in m ²	115	Länge in m:	0
Bestandestyp:	0401 Stehendes Gewässer				
Charakteristik:	Gehöftnaher Betonlöschteich.				
Bearbeiter: K. Nadler					
lfd. Nummer:	221	Fläche: in m ²	1681	Länge in m:	0
Bestandestyp:	0306 Neubewaldung/Aufforstung				
Charakteristik:	Direkt neben Einfamilienhaussiedlung.				
Bearbeiter: K. Nadler					
lfd. Nummer:	222	Fläche: in m ²	2046	Länge in m:	0
Bestandestyp:	0102 Nadelwald/Nadelholzforst				
Charakteristik:					
Bearbeiter: K. Nadler					
lfd. Nummer:	223	Fläche: in m ²	1101	Länge in m:	0
Bestandestyp:	030802 Mesophile, "bunte" Fettwiese und die meisten Magerrasen, -weiden				
Charakteristik:	Kleine Waldrandwiese.				
Bearbeiter: K. Nadler					
lfd. Nummer:	224	Fläche: in m ²	50474	Länge in m:	0
Bestandestyp:	0102 Nadelwald/Nadelholzforst				
Charakteristik:					
Bearbeiter: K. Nadler					
lfd. Nummer:	225	Fläche: in m ²	467	Länge in m:	0
Bestandestyp:	0204 Streuobstbestand (Streuobstwiese/-weide, Obstbaumreihen)				
Charakteristik:					
Bearbeiter: K. Nadler					
lfd. Nummer:	226	Fläche: in m ²	1511	Länge in m:	0
Bestandestyp:	030802 Mesophile, "bunte" Fettwiese und die meisten Magerrasen, -weiden				
Charakteristik:	Kleine Waldrandwiese neben Graben.				
Bearbeiter: K. Nadler					
lfd. Nummer:	227	Fläche: in m ²	1323	Länge in m:	0
Bestandestyp:	030802 Mesophile, "bunte" Fettwiese und die meisten Magerrasen, -weiden				
Charakteristik:	Mit Festuca rubra.				
Bearbeiter: K. Nadler					

lfd. Nummer:	228	Fläche: in m ²	430	Länge in m:	0
Bestandestyp:	030302 Sukzessionsfläche des trockenen Extensivgrünlandes mit oder ohne jüngerem Gehölz				
Charakteristik:	Ungemähte Wiesenböschung.				
Bearbeiter: K. Nadler					
lfd. Nummer:	229	Fläche: in m ²	2047	Länge in m:	0
Bestandestyp:	030802 Mesophile, "bunte" Fettwiese und die meisten Magerrasen, -weiden				
Charakteristik:	Fettwiese mit Festuca rubra und Taraxacum officinale.				
Bearbeiter: K. Nadler					
lfd. Nummer:	230	Fläche: in m ²	1559	Länge in m:	0
Bestandestyp:	0305 Sukzessionsfläche auf ehemaligen Abbauflächen geogener Rohstoffe				
Charakteristik:	Alte Abraumhalde des früheren Talkabbaus.				
Bearbeiter: K. Nadler					
lfd. Nummer:	231	Fläche: in m ²	6266	Länge in m:	0
Bestandestyp:	0103 Laub-Nadel-Mischwald/Laub-Nadelholz-Mischforst				
Charakteristik:					
Bearbeiter: K. Nadler					
lfd. Nummer:	232	Fläche: in m ²	1678	Länge in m:	0
Bestandestyp:	0304 Sukzessionsfläche in ehemaligen Intensivgebieten				
Charakteristik:					
Bearbeiter: K. Nadler					
lfd. Nummer:	233	Fläche: in m ²	292	Länge in m:	0
Bestandestyp:	0603 Deponien				
Charakteristik:	Frische Erdaufschüttungen.				
Bearbeiter: K. Nadler					
lfd. Nummer:	234	Fläche: in m ²	532	Länge in m:	0
Bestandestyp:	030802 Mesophile, "bunte" Fettwiese und die meisten Magerrasen, -weiden				
Charakteristik:	Wiesenteil mit viel Cardamine pratensis.				
Bearbeiter: K. Nadler					
lfd. Nummer:	235	Fläche: in m ²	1898	Länge in m:	0
Bestandestyp:	0307 Feuchtes und nasses Extensivgrünland				
Charakteristik:	Größerer Feuchtwiesenbereich in eher intensiv genutzter Bachwiese.				
Bearbeiter: K. Nadler					
lfd. Nummer:	236	Fläche: in m ²	2362	Länge in m:	0
Bestandestyp:	0401 Stehendes Gewässer				
Charakteristik:	Wahrscheinlicher Fischteich.				
Bearbeiter: K. Nadler					
lfd. Nummer:	237	Fläche: in m ²	649	Länge in m:	0
Bestandestyp:	0401 Stehendes Gewässer				
Charakteristik:	Wahrscheinlicher Fischteich.				
Bearbeiter: K. Nadler					
lfd. Nummer:	238	Fläche: in m ²	4854	Länge in m:	0
Bestandestyp:	030802 Mesophile, "bunte" Fettwiese und die meisten Magerrasen, -weiden				
Charakteristik:	Bachfettwiese mit Polygonum bistorta.				
Bearbeiter: K. Nadler					
lfd. Nummer:	239	Fläche: in m ²	2856	Länge in m:	0
Bestandestyp:	030802 Mesophile, "bunte" Fettwiese und die meisten Magerrasen, -weiden				
Charakteristik:	Fettwiese mit Sanguisorba officinalis.				
Bearbeiter: K. Nadler					

lfd. Nummer:	240	Fläche: in m ²	1119	Länge in m:	0
Bestandestyp:	030802 Mesophile, "bunte" Fettwiese und die meisten Magerrasen, -weiden				
Charakteristik:	Böschungswiese mit Leucanthemum vulgare und Euphrasia rostkoviana.				
	Bearbeiter: K. Nadler				
lfd. Nummer:	241	Fläche: in m ²	9188	Länge in m:	0
Bestandestyp:	0102 Nadelwald/Nadelholzforst				
Charakteristik:					
	Bearbeiter: K. Nadler				
lfd. Nummer:	242	Fläche: in m ²	1275	Länge in m:	0
Bestandestyp:	0401 Stehendes Gewässer				
Charakteristik:	Wahrscheinlicher Fischteich.				
	Bearbeiter: K. Nadler				
lfd. Nummer:	243	Fläche: in m ²	1811	Länge in m:	0
Bestandestyp:	030802 Mesophile, "bunte" Fettwiese und die meisten Magerrasen, -weiden				
Charakteristik:	Relativ magere, wertvolle Wiesenknopf-Schlangenknocherichwiese, vorwiegend auf Bauland.				
	Bearbeiter: K. Nadler				
lfd. Nummer:	244	Fläche: in m ²	795	Länge in m:	0
Bestandestyp:	030802 Mesophile, "bunte" Fettwiese und die meisten Magerrasen, -weiden				
Charakteristik:	Steile Böschungswiese, am Ortsrand.				
	Bearbeiter: K. Nadler				
lfd. Nummer:	245	Fläche: in m ²	621	Länge in m:	0
Bestandestyp:	0204 Streuobstbestand (Streuobstwiese/-weide, Obstbaumreihen)				
Charakteristik:					
	Bearbeiter: K. Nadler				
lfd. Nummer:	246	Fläche: in m ²	1475	Länge in m:	0
Bestandestyp:	030802 Mesophile, "bunte" Fettwiese und die meisten Magerrasen, -weiden				
Charakteristik:	Junge Böschungswiese.				
	Bearbeiter: K. Nadler				
lfd. Nummer:	247	Fläche: in m ²	2730	Länge in m:	0
Bestandestyp:	030802 Mesophile, "bunte" Fettwiese und die meisten Magerrasen, -weiden				
Charakteristik:	Fettwiese.				
	Bearbeiter: K. Nadler				
lfd. Nummer:	248	Fläche: in m ²	4753	Länge in m:	0
Bestandestyp:	99 Erhebungsfläche unbestimmten Typs				
Charakteristik:	Mäßig trockene Brache in Südhanglage.				
	Bearbeiter: K. Nadler				
lfd. Nummer:	249	Fläche: in m ²	22314	Länge in m:	0
Bestandestyp:	0103 Laub-Nadel-Mischwald/Laub-Nadelholz-Mischforst				
Charakteristik:					
	Bearbeiter: K. Nadler				
lfd. Nummer:	250	Fläche: in m ²	4151	Länge in m:	0
Bestandestyp:	030302 Sukzessionsfläche des trockenen Extensivgrünlandes mit oder ohne jüngeren Gehölza				
Charakteristik:	Entlang Waldrand.				
	Bearbeiter: K. Nadler				
lfd. Nummer:	251	Fläche: in m ²	2252	Länge in m:	0
Bestandestyp:	0306 Neubewaldung/Aufforstung				
Charakteristik:	Blaufichtenkultur.				
	Bearbeiter: K. Nadler				

lfd. Nummer:	252	Fläche: in m ²	517	Länge in m:	0
Bestandestyp:	030802 Mesophile, "bunte" Fettwiese und die meisten Magerrasen, -weiden				
Charakteristik:	Extensivwiesenfragmente an Hohlwegeinhang.				
	Bearbeiter: K. Nadler				
lfd. Nummer:	253	Fläche: in m ²	578	Länge in m:	0
Bestandestyp:	030802 Mesophile, "bunte" Fettwiese und die meisten Magerrasen, -weiden				
Charakteristik:	Trockenwiesenfragmente an Hohlwegeinhang, mit Danthonia decumbens, Nardus stricta und Carlina acaulis.				
	Bearbeiter: K. Nadler				
lfd. Nummer:	254	Fläche: in m ²	712	Länge in m:	0
Bestandestyp:	030802 Mesophile, "bunte" Fettwiese und die meisten Magerrasen, -weiden				
Charakteristik:	Fettwiese mit Anthoxanthum odoratum und Taraxacum officinale.				
	Bearbeiter: K. Nadler				
lfd. Nummer:	255	Fläche: in m ²	2138	Länge in m:	0
Bestandestyp:	0306 Neubewaldung/Aufforstung				
Charakteristik:	An Waldrand anschließend, in Sonnhangposition.				
	Bearbeiter: K. Nadler				
lfd. Nummer:	256	Fläche: in m ²	465	Länge in m:	0
Bestandestyp:	0204 Streuobstbestand (Streuobstwiese/-weide, Obstbaumreihen)				
Charakteristik:					
	Bearbeiter: K. Nadler				
lfd. Nummer:	257	Fläche: in m ²	3677	Länge in m:	0
Bestandestyp:	0204 Streuobstbestand (Streuobstwiese/-weide, Obstbaumreihen)				
Charakteristik:	Lockerer Baumbestand in Sonnhanglage.				
	Bearbeiter: K. Nadler				
lfd. Nummer:	258	Fläche: in m ²	2881	Länge in m:	0
Bestandestyp:	0306 Neubewaldung/Aufforstung				
Charakteristik:	An Waldrand anschließend, in Sonnhangposition, bereits geschlossener Gehölzbestand.				
	Bearbeiter: K. Nadler				
lfd. Nummer:	259	Fläche: in m ²	10140	Länge in m:	0
Bestandestyp:	0102 Nadelwald/Nadelholzforst				
Charakteristik:					
	Bearbeiter: K. Nadler				
lfd. Nummer:	260	Fläche: in m ²	260	Länge in m:	0
Bestandestyp:	030302 Sukzessionsfläche des trockenen Extensivgrünlandes mit oder ohne jüngerem Gehölz				
Charakteristik:	Verbrachte Wiesenböschung.				
	Bearbeiter: K. Nadler				
lfd. Nummer:	261	Fläche: in m ²	869	Länge in m:	0
Bestandestyp:	0201 Kleinstwaldfläche ("Feldgehölz"), Gebüsch oder Baumgruppe unter 1000m²				
Charakteristik:	Böschungslaubgehölz.				
	Bearbeiter: K. Nadler				
lfd. Nummer:	262	Fläche: in m ²	989	Länge in m:	0
Bestandestyp:	0204 Streuobstbestand (Streuobstwiese/-weide, Obstbaumreihen)				
Charakteristik:					
	Bearbeiter: K. Nadler				
lfd. Nummer:	263	Fläche: in m ²	3299	Länge in m:	0
Bestandestyp:	030302 Sukzessionsfläche des trockenen Extensivgrünlandes mit oder ohne jüngerem Gehölz				
Charakteristik:	Brach liegende Hangwiese, im unteren Teil bis an Feuchtstandorte heranreichend.				
	Bearbeiter: K. Nadler				

lfd. Nummer:	264	Fläche: in m ²	1787	Länge in m:	0
Bestandestyp:	030802 Mesophile, "bunte" Fettwiese und die meisten Magerrasen, -weiden				
Charakteristik:	Trockenwiesenteil einer sonst intensiv genutzten Wiese.				
	Bearbeiter: K. Nadler				
lfd. Nummer:	265	Fläche: in m ²	1148	Länge in m:	0
Bestandestyp:	030802 Mesophile, "bunte" Fettwiese und die meisten Magerrasen, -weiden				
Charakteristik:	Magere Wiesenknopf-Schlangenknöterichwiese im Distlbachtal.				
	Bearbeiter: K. Nadler				
lfd. Nummer:	266	Fläche: in m ²	1104	Länge in m:	0
Bestandestyp:	0104 Laubwald/Laubholzforst				
Charakteristik:					
	Bearbeiter: K. Nadler				
lfd. Nummer:	267	Fläche: in m ²	16698	Länge in m:	0
Bestandestyp:	030802 Mesophile, "bunte" Fettwiese und die meisten Magerrasen, -weiden				
Charakteristik:	Bachwiese mit Polygonum bistorta, Cardamine pratensis, Taraxacum officinale und lokal Scirpus sylvaticus und Caltha palustris.				
	Bearbeiter: K. Nadler				
lfd. Nummer:	268	Fläche: in m ²	380	Länge in m:	0
Bestandestyp:	030302 Sukzessionsfläche des trockenen Extensivgrünlandes mit oder ohne jüngerem Gehölz				
Charakteristik:	Kleine Waldrandbrache.				
	Bearbeiter: K. Nadler				
lfd. Nummer:	269	Fläche: in m ²	2921	Länge in m:	0
Bestandestyp:	0104 Laubwald/Laubholzforst				
Charakteristik:	Mit Felsen.				
	Bearbeiter: K. Nadler				
lfd. Nummer:	270	Fläche: in m ²	2514	Länge in m:	0
Bestandestyp:	0102 Nadelwald/Nadelholzforst				
Charakteristik:					
	Bearbeiter: K. Nadler				
lfd. Nummer:	271	Fläche: in m ²	914	Länge in m:	0
Bestandestyp:	0201 Kleinstwaldfläche ("Feldgehölz"), Gebüsch oder Baumgruppe unter 1000m²				
Charakteristik:	Böschunggehölz.				
	Bearbeiter: K. Nadler				
lfd. Nummer:	272	Fläche: in m ²	1414	Länge in m:	0
Bestandestyp:	0204 Streuobstbestand (Streuobstwiese/-weide, Obstbaumreihen)				
Charakteristik:					
	Bearbeiter: K. Nadler				
lfd. Nummer:	273	Fläche: in m ²	783	Länge in m:	0
Bestandestyp:	030802 Mesophile, "bunte" Fettwiese und die meisten Magerrasen, -weiden				
Charakteristik:	Steilstfläche am Ortsrand.				
	Bearbeiter: K. Nadler				
lfd. Nummer:	274	Fläche: in m ²	1098	Länge in m:	0
Bestandestyp:	0204 Streuobstbestand (Streuobstwiese/-weide, Obstbaumreihen)				
Charakteristik:					
	Bearbeiter: K. Nadler				
lfd. Nummer:	275	Fläche: in m ²	1424	Länge in m:	0
Bestandestyp:	0204 Streuobstbestand (Streuobstwiese/-weide, Obstbaumreihen)				
Charakteristik:					
	Bearbeiter: K. Nadler				

lfd. Nummer:	276	Fläche: in m ²	1672	Länge in m:	0
Bestandestyp:	0204 Streuobstbestand (Streuobstwiese/-weide, Obstbaumreihen)				
Charakteristik:					
	Bearbeiter: K. Nadler				
lfd. Nummer:	277	Fläche: in m ²	1884	Länge in m:	0
Bestandestyp:	030802 Mesophile, "bunte" Fettwiese und die meisten Magerrasen, -weiden				
Charakteristik:	Trockene Fettwiese, mit Euphorbia cyparissias.				
	Bearbeiter: K. Nadler				
lfd. Nummer:	278	Fläche: in m ²	949	Länge in m:	0
Bestandestyp:	030802 Mesophile, "bunte" Fettwiese und die meisten Magerrasen, -weiden				
Charakteristik:	Trockenwiese auf Bauparzelle neben Wald.				
	Bearbeiter: K. Nadler				
lfd. Nummer:	279	Fläche: in m ²	574	Länge in m:	0
Bestandestyp:	0201 Kleinstwaldfläche ("Feldgehölz"), Gebüsch oder Baumgruppe unter 1000m²				
Charakteristik:	Böschung-Laubgehölz.				
	Bearbeiter: K. Nadler				
lfd. Nummer:	280	Fläche: in m ²	919	Länge in m:	0
Bestandestyp:	030802 Mesophile, "bunte" Fettwiese und die meisten Magerrasen, -weiden				
Charakteristik:	Schattiger Wiesensaum mit Primula elatior.				
	Bearbeiter: K. Nadler				
lfd. Nummer:	281	Fläche: in m ²	6875	Länge in m:	0
Bestandestyp:	0202 Uferbegleitgehölz				
Charakteristik:	Mit Esche, Traubenkirsche und anderen Gehölzen.				
	Bearbeiter: K. Nadler				
lfd. Nummer:	282	Fläche: in m ²	18367	Länge in m:	0
Bestandestyp:	030802 Mesophile, "bunte" Fettwiese und die meisten Magerrasen, -weiden				
Charakteristik:	Relativ magere Rotschwingelwiese mit Sanguisorba officinalis, Leontodon hispidus und Anemone nemorosa, Ostrand Magersaum mit Calluna vulgaris und Vaccinium vitis-idaea.				
	Bearbeiter: K. Nadler				
lfd. Nummer:	283	Fläche: in m ²	1045	Länge in m:	0
Bestandestyp:	030302 Sukzessionsfläche des trockenen Extensivgrünlandes mit oder ohne jüngerem Gehölz				
Charakteristik:	In Verwaltung befindliche Trockenwiese.				
	Bearbeiter: K. Nadler				
lfd. Nummer:	284	Fläche: in m ²	3405	Länge in m:	0
Bestandestyp:	030802 Mesophile, "bunte" Fettwiese und die meisten Magerrasen, -weiden				
Charakteristik:	Fettwiese mit Anthoxanthum odoratum und Taraxacum officinale.				
	Bearbeiter: K. Nadler				
lfd. Nummer:	285	Fläche: in m ²	1412	Länge in m:	0
Bestandestyp:	0307 Feuchtes und nasses Extensivgrünland				
Charakteristik:	Wiesenteil mit Scirpus sylvaticus.				
	Bearbeiter: K. Nadler				
lfd. Nummer:	286	Fläche: in m ²	406	Länge in m:	0
Bestandestyp:	030802 Mesophile, "bunte" Fettwiese und die meisten Magerrasen, -weiden				
Charakteristik:	Trockener Wiesensaum mit Luzula campestris.				
	Bearbeiter: K. Nadler				
lfd. Nummer:	287	Fläche: in m ²	409	Länge in m:	0
Bestandestyp:	0401 Stehendes Gewässer				
Charakteristik:	Neu errichteter, rechteckiger, wahrscheinlicher Fischteich.				
	Bearbeiter: K. Nadler				

lfd. Nummer:	288	Fläche: in m ²	2283	Länge in m:	0
Bestandestyp:	030802 Mesophile, "bunte" Fettwiese und die meisten Magerrasen, -weiden				
Charakteristik:	Steilstfläche in Hausnähe mit etlichen Einzelgehölzen.				
	Bearbeiter: K. Nadler				
lfd. Nummer:	289	Fläche: in m ²	1332	Länge in m:	0
Bestandestyp:	030802 Mesophile, "bunte" Fettwiese und die meisten Magerrasen, -weiden				
Charakteristik:	Wie Fläche 288.				
	Bearbeiter: K. Nadler				
lfd. Nummer:	290	Fläche: in m ²	13061	Länge in m:	0
Bestandestyp:	0103 Laub-Nadel-Mischwald/Laub-Nadelholz-Mischforst				
Charakteristik:					
	Bearbeiter: K. Nadler				
lfd. Nummer:	291	Fläche: in m ²	1655	Länge in m:	0
Bestandestyp:	030802 Mesophile, "bunte" Fettwiese und die meisten Magerrasen, -weiden				
Charakteristik:	Trockenwiese mit <i>Luzula campestris</i> und <i>Festuca rubra</i> , randlich mit <i>Nardus stricta</i> .				
	Bearbeiter: K. Nadler				
lfd. Nummer:	292	Fläche: in m ²	1772	Länge in m:	0
Bestandestyp:	0204 Streuobstbestand (Streuobstwiese/-weide, Obstbaumreihen)				
Charakteristik:					
	Bearbeiter: K. Nadler				
lfd. Nummer:	293	Fläche: in m ²	450	Länge in m:	0
Bestandestyp:	030802 Mesophile, "bunte" Fettwiese und die meisten Magerrasen, -weiden				
Charakteristik:	Wiesensaum mit <i>Luzula campestris</i> .				
	Bearbeiter: K. Nadler				
lfd. Nummer:	294	Fläche: in m ²	418	Länge in m:	0
Bestandestyp:	030802 Mesophile, "bunte" Fettwiese und die meisten Magerrasen, -weiden				
Charakteristik:	Magerer Wiesensaum und Böschung.				
	Bearbeiter: K. Nadler				
lfd. Nummer:	295	Fläche: in m ²	6374	Länge in m:	0
Bestandestyp:	030802 Mesophile, "bunte" Fettwiese und die meisten Magerrasen, -weiden				
Charakteristik:	Fettwiese mit <i>Festuca rubra</i> und <i>Taraxacum officinale</i> .				
	Bearbeiter: K. Nadler				
lfd. Nummer:	296	Fläche: in m ²	781	Länge in m:	0
Bestandestyp:	030802 Mesophile, "bunte" Fettwiese und die meisten Magerrasen, -weiden				
Charakteristik:	Mit <i>Luzula campestris</i> .				
	Bearbeiter: K. Nadler				
lfd. Nummer:	297	Fläche: in m ²	1182	Länge in m:	0
Bestandestyp:	030802 Mesophile, "bunte" Fettwiese und die meisten Magerrasen, -weiden				
Charakteristik:	Fettwiese mit <i>Festuca rubra</i> und <i>Taraxacum officinale</i> mit mageren Säumen.				
	Bearbeiter: K. Nadler				
lfd. Nummer:	298	Fläche: in m ²	7475	Länge in m:	0
Bestandestyp:	030802 Mesophile, "bunte" Fettwiese und die meisten Magerrasen, -weiden				
Charakteristik:	Fettwiese mit <i>Festuca rubra</i> und <i>Taraxacum officinale</i> .				
	Bearbeiter: K. Nadler				
lfd. Nummer:	299	Fläche: in m ²	970	Länge in m:	0
Bestandestyp:	030802 Mesophile, "bunte" Fettwiese und die meisten Magerrasen, -weiden				
Charakteristik:	Steile Böschung, schattseitig.				
	Bearbeiter: K. Nadler				

lfd. Nummer:	300	Fläche: in m ²	1929	Länge in m:	0
Bestandestyp:	0307 Feuchtes und nasses Extensivgrünland				
Charakteristik:	Mit Scirpus sylvaticus.				
	Bearbeiter: K. Nadler				
lfd. Nummer:	301	Fläche: in m ²	177	Länge in m:	0
Bestandestyp:	0201 Kleinstwaldfläche ("Feldgehölz"), Gebüsch oder Baumgruppe unter 1000m²				
Charakteristik:	Laub-Böschungsgehölz.				
	Bearbeiter: K. Nadler				
lfd. Nummer:	302	Fläche: in m ²	188	Länge in m:	0
Bestandestyp:	0201 Kleinstwaldfläche ("Feldgehölz"), Gebüsch oder Baumgruppe unter 1000m²				
Charakteristik:	Laubgehölz mit kleinem Teich inmitten.				
	Bearbeiter: K. Nadler				
lfd. Nummer:	303	Fläche: in m ²	1326	Länge in m:	0
Bestandestyp:	0204 Streuobstbestand (Streuobstwiese/-weide, Obstbaumreihen)				
Charakteristik:					
	Bearbeiter: K. Nadler				
lfd. Nummer:	304	Fläche: in m ²	1128	Länge in m:	0
Bestandestyp:	0204 Streuobstbestand (Streuobstwiese/-weide, Obstbaumreihen)				
Charakteristik:					
	Bearbeiter: K. Nadler				
lfd. Nummer:	305	Fläche: in m ²	952	Länge in m:	0
Bestandestyp:	030302 Sukzessionsfläche des trockenen Extensivgrünlandes mit oder ohne jüngerem Gehölz				
Charakteristik:	Verbrachter Trockenhangteil.				
	Bearbeiter: K. Nadler				
lfd. Nummer:	306	Fläche: in m ²	3397	Länge in m:	0
Bestandestyp:	0202 Uferbegleitgehölz				
Charakteristik:	Mit Erle, Traubenkirsche und etwas Fichte, z. T. auch bewaldete Uferböschung mit mehr Esche und Ahorn.				
	Bearbeiter: K. Nadler				
lfd. Nummer:	307	Fläche: in m ²	2270	Länge in m:	0
Bestandestyp:	0202 Uferbegleitgehölz				
Charakteristik:	Auwaldartiges Erlengehölz, z. T. Erlensumpf mit Caltha palustris.				
	Bearbeiter: K. Nadler				
lfd. Nummer:	308	Fläche: in m ²	452	Länge in m:	0
Bestandestyp:	0603 Deponien				
Charakteristik:	Aufschüttungsfläche.				
	Bearbeiter: K. Nadler				
lfd. Nummer:	309	Fläche: in m ²	741	Länge in m:	0
Bestandestyp:	030301 Sukzessionsfläche des feuchten und nassen Extensivgrünlandes mit oder ohne jünger Gehölzaufwuchs				
Charakteristik:	Verbrachte Hangmulde.				
	Bearbeiter: K. Nadler				
lfd. Nummer:	310	Fläche: in m ²	705	Länge in m:	0
Bestandestyp:	030301 Sukzessionsfläche des feuchten und nassen Extensivgrünlandes mit oder ohne jünger Gehölzaufwuchs				
Charakteristik:	Am Rand einer Intensivwiese, in einer Bachschlinge.				
	Bearbeiter: K. Nadler				
lfd. Nummer:	311	Fläche: in m ²	171	Länge in m:	0
Bestandestyp:	0307 Feuchtes und nasses Extensivgrünland				
Charakteristik:	Nassstelle in Intensivgrünland, mit Scirpus sylvaticus.				
	Bearbeiter: K. Nadler				

lfd. Nummer:	312	Fläche: in m ²	560	Länge in m:	0
Bestandestyp:	0307 Feuchtes und nasses Extensivgrünland				
Charakteristik:	Wie Fläche 311.				
Bearbeiter: K. Nadler					
lfd. Nummer:	313	Fläche: in m ²	4180	Länge in m:	0
Bestandestyp:	030802 Mesophile, "bunte" Fettwiese und die meisten Magerrasen, -weiden				
Charakteristik:	Trockenwiesengang.				
Bearbeiter: K. Nadler					
lfd. Nummer:	314	Fläche: in m ²	1297	Länge in m:	0
Bestandestyp:	0103 Laub-Nadel-Mischwald/Laub-Nadelholz-Mischforst				
Charakteristik:					
Bearbeiter: K. Nadler					
lfd. Nummer:	315	Fläche: in m ²	3627	Länge in m:	0
Bestandestyp:	030802 Mesophile, "bunte" Fettwiese und die meisten Magerrasen, -weiden				
Charakteristik:	Böschungsanteil einer Dauerweidefläche.				
Bearbeiter: K. Nadler					
lfd. Nummer:	316	Fläche: in m ²	8653	Länge in m:	0
Bestandestyp:	99 Erhebungsfläche unbestimmten Typs				
Charakteristik:	Ungeböschte Bereiche einer Dauerweidefläche, in einer Hangsenke.				
Bearbeiter: K. Nadler					
lfd. Nummer:	317	Fläche: in m ²	776	Länge in m:	0
Bestandestyp:	0204 Streuobstbestand (Streuobstwiese/-weide, Obstbaumreihen)				
Charakteristik:					
Bearbeiter: K. Nadler					
lfd. Nummer:	318	Fläche: in m ²	86887	Länge in m:	0
Bestandestyp:	0102 Nadelwald/Nadelholzforst				
Charakteristik:					
Bearbeiter: K. Nadler					
lfd. Nummer:	319	Fläche: in m ²	427	Länge in m:	0
Bestandestyp:	0306 Neubewaldung/Aufforstung				
Charakteristik:	Neben einer Hecke.				
Bearbeiter: K. Nadler					
lfd. Nummer:	320	Fläche: in m ²	22123	Länge in m:	0
Bestandestyp:	0102 Nadelwald/Nadelholzforst				
Charakteristik:					
Bearbeiter: K. Nadler					
lfd. Nummer:	321	Fläche: in m ²	1638	Länge in m:	0
Bestandestyp:	030802 Mesophile, "bunte" Fettwiese und die meisten Magerrasen, -weiden				
Charakteristik:	Magerer Intensivwiesensaum entlang Waldrand.				
Bearbeiter: K. Nadler					
lfd. Nummer:	322	Fläche: in m ²	331	Länge in m:	0
Bestandestyp:	0204 Streuobstbestand (Streuobstwiese/-weide, Obstbaumreihen)				
Charakteristik:					
Bearbeiter: K. Nadler					
lfd. Nummer:	323	Fläche: in m ²	36138	Länge in m:	0
Bestandestyp:	0102 Nadelwald/Nadelholzforst				
Charakteristik:					
Bearbeiter: K. Nadler					

lfd. Nummer:	324	Fläche: in m ²	245578	Länge in m:	0
Bestandestyp:	0102 Nadelwald/Nadelholzforst				
Charakteristik:					
	Bearbeiter: K. Nadler				
lfd. Nummer:	325	Fläche: in m ²	2992	Länge in m:	0
Bestandestyp:	030302 Sukzessionsfläche des trockenen Extensivgrünlandes mit oder ohne jüngerem Gehölz				
Charakteristik:	Entlang Waldrand in halbschattiger Hanglage.				
	Bearbeiter: K. Nadler				
lfd. Nummer:	326	Fläche: in m ²	1597	Länge in m:	0
Bestandestyp:	030802 Mesophile, "bunte" Fettwiese und die meisten Magerrasen, -weiden				
Charakteristik:	Wiese und magere Rainböschung (mit <i>Vaccinium myrtillus</i> und <i>Calluna vulgaris</i>).				
	Bearbeiter: K. Nadler				
lfd. Nummer:	327	Fläche: in m ²	1903	Länge in m:	0
Bestandestyp:	030301 Sukzessionsfläche des feuchten und nassen Extensivgrünlandes mit oder ohne jünger Gehölzaufwuchs				
Charakteristik:	Mit <i>Anemone nemorosa</i> , <i>Polygonum bistorta</i> , <i>Angelica sylvestris</i> und <i>Carex brizoides</i> .				
	Bearbeiter: K. Nadler				
lfd. Nummer:	328	Fläche: in m ²	3442	Länge in m:	0
Bestandestyp:	030802 Mesophile, "bunte" Fettwiese und die meisten Magerrasen, -weiden				
Charakteristik:	Schattige, ziemlich magere und relativ artenarme Wiese mit viel <i>Alchemilla vulgaris</i> , <i>Trifolium pratense</i> und Untergräserdominanz.				
	Bearbeiter: K. Nadler				
lfd. Nummer:	329	Fläche: in m ²	12459	Länge in m:	0
Bestandestyp:	030301 Sukzessionsfläche des feuchten und nassen Extensivgrünlandes mit oder ohne jünger Gehölzaufwuchs				
Charakteristik:	Mit <i>Angelica sylvestris</i> , <i>Anemone nemorosa</i> , <i>Carex brizoides</i> , mit Großseggen verlandeter Tümpel vorhanden weiters kleine Böschung mit <i>Nardus stricta</i> und <i>Moliniaerulea</i> , von hoher tierökologischer Bedeutung, ohne regelmäßige Gehölzrückschnitte stark verwaltungsgefährdet.				
	Bearbeiter: K. Nadler				
lfd. Nummer:	330	Fläche: in m ²	19496	Länge in m:	0
Bestandestyp:	0102 Nadelwald/Nadelholzforst				
Charakteristik:					
	Bearbeiter: K. Nadler				
lfd. Nummer:	331	Fläche: in m ²	2175	Länge in m:	0
Bestandestyp:	030803 Borstgrasrasen, bodensaure Zwergstrauchheide				
Charakteristik:	Frisch verbrachte Waldrand-Magerwiese mit <i>Nardus stricta</i> ; unbedingt wieder extensiv zu nutzen!				
	Bearbeiter: K. Nadler				
lfd. Nummer:	332	Fläche: in m ²	963	Länge in m:	0
Bestandestyp:	0202 Uferbegleitgehölz				
Charakteristik:	Feuchtes Erlen-Augehölz; jung.				
	Bearbeiter: K. Nadler				
lfd. Nummer:	333	Fläche: in m ²	188	Länge in m:	0
Bestandestyp:	0401 Stehendes Gewässer				
Charakteristik:	Teich in Wiese mit abschnittsweise flachem Hochstaudenufer.				
	Bearbeiter: K. Nadler				
lfd. Nummer:	334	Fläche: in m ²	420	Länge in m:	0
Bestandestyp:	030301 Sukzessionsfläche des feuchten und nassen Extensivgrünlandes mit oder ohne jünger Gehölzaufwuchs				
Charakteristik:	Entlang flachem Wiesengraben.				
	Bearbeiter: K. Nadler				

lfd. Nummer:	335	Fläche: in m ²	662	Länge in m:	0
Bestandestyp:	030302 Sukzessionsfläche des trockenen Extensivgrünlandes mit oder ohne jüngerem Gehölz				
Charakteristik:	Sehr magerer Wiesen- bzw. Waldsaum mit <i>Luzula campestris</i> , <i>Calluna vulgaris</i> und <i>Nardus stricta</i> .				
	Bearbeiter: K. Nadler				
lfd. Nummer:	336	Fläche: in m ²	163	Länge in m:	0
Bestandestyp:	0307 Feuchtes und nasses Extensivgrünland				
Charakteristik:	Feuchtwiesenfragmente in wiederholt meliorierter Intensivwiese.				
	Bearbeiter: K. Nadler				
lfd. Nummer:	337	Fläche: in m ²	1898	Länge in m:	0
Bestandestyp:	0204 Streuobstbestand (Streuobstwiese/-weide, Obstbaumreihen)				
Charakteristik:					
	Bearbeiter: K. Nadler				
lfd. Nummer:	338	Fläche: in m ²	247	Länge in m:	0
Bestandestyp:	030301 Sukzessionsfläche des feuchten und nassen Extensivgrünlandes mit oder ohne jünger Gehölzaufwuchs				
Charakteristik:	Waldrand begleitender Wiesenrand, verlandender Teich.				
	Bearbeiter: K. Nadler				
lfd. Nummer:	339	Fläche: in m ²	22273	Länge in m:	0
Bestandestyp:	0102 Nadelwald/Nadelholzforst				
Charakteristik:					
	Bearbeiter: K. Nadler				
lfd. Nummer:	340	Fläche: in m ²	176	Länge in m:	0
Bestandestyp:	030802 Mesophile, "bunte" Fettwiese und die meisten Magerrasen, -weiden				
Charakteristik:	Mit <i>Luzula campestris</i> .				
	Bearbeiter: K. Nadler				
lfd. Nummer:	341	Fläche: in m ²	328	Länge in m:	0
Bestandestyp:	030302 Sukzessionsfläche des trockenen Extensivgrünlandes mit oder ohne jüngerem Gehölz				
Charakteristik:	Bühelartige Rainverbreiterung, mit Einzelgehölzen und wahrscheinlich anstehendem Gestein.				
	Bearbeiter: K. Nadler				
lfd. Nummer:	342	Fläche: in m ²	717	Länge in m:	0
Bestandestyp:	0204 Streuobstbestand (Streuobstwiese/-weide, Obstbaumreihen)				
Charakteristik:					
	Bearbeiter: K. Nadler				
lfd. Nummer:	343	Fläche: in m ²	1540	Länge in m:	0
Bestandestyp:	0204 Streuobstbestand (Streuobstwiese/-weide, Obstbaumreihen)				
Charakteristik:					
	Bearbeiter: K. Nadler				
lfd. Nummer:	344	Fläche: in m ²	4382	Länge in m:	0
Bestandestyp:	030802 Mesophile, "bunte" Fettwiese und die meisten Magerrasen, -weiden				
Charakteristik:	Hangfettwiese.				
	Bearbeiter: K. Nadler				
lfd. Nummer:	345	Fläche: in m ²	2706	Länge in m:	0
Bestandestyp:	030802 Mesophile, "bunte" Fettwiese und die meisten Magerrasen, -weiden				
Charakteristik:	Trockenwiesenhang mit <i>Luzula campestris</i> und <i>Festuca rubra</i> .				
	Bearbeiter: K. Nadler				
lfd. Nummer:	346	Fläche: in m ²	1376	Länge in m:	0
Bestandestyp:	0202 Uferbegleitgehölz				
Charakteristik:	Bewaldeter Graben mit Espe, Erle, Weide und Ahorn.				
	Bearbeiter: K. Nadler				

lfd. Nummer:	347	Fläche: in m ²	50809	Länge in m:	0
Bestandestyp:	0102 Nadelwald/Nadelholzforst				
Charakteristik:					
	Bearbeiter: K. Nadler				
lfd. Nummer:	348	Fläche: in m ²	4410	Länge in m:	0
Bestandestyp:	0306 Neubewaldung/Aufforstung				
Charakteristik:	Grabeneinhang.				
	Bearbeiter: K. Nadler				
lfd. Nummer:	349	Fläche: in m ²	923	Länge in m:	0
Bestandestyp:	030302 Sukzessionsfläche des trockenen Extensivgrünlandes mit oder ohne jüngerem Gehölz				
Charakteristik:	Grabeneinhang neben großer Aufforstung, mit Naturanflug bis hin zu Baumgruppen.				
	Bearbeiter: K. Nadler				
lfd. Nummer:	350	Fläche: in m ²	354	Länge in m:	0
Bestandestyp:	0201 Kleinstwaldfläche ("Feldgehölz"), Gebüsch oder Baumgruppe unter 1000m²				
Charakteristik:	Laubholzbüchel auf Hangnase.				
	Bearbeiter: K. Nadler				
lfd. Nummer:	351	Fläche: in m ²	896	Länge in m:	0
Bestandestyp:	030802 Mesophile, "bunte" Fettwiese und die meisten Magerrasen, -weiden				
Charakteristik:	Distltalwiese mit Polygonum bistorta und Anemone nemorosa, ziemlich fett.				
	Bearbeiter: K. Nadler				
lfd. Nummer:	352	Fläche: in m ²	1462	Länge in m:	0
Bestandestyp:	030302 Sukzessionsfläche des trockenen Extensivgrünlandes mit oder ohne jüngerem Gehölz				
Charakteristik:	Mehr oder weniger brachliegende Distltalwiese mit Polygonum bistorta, Anemone nemorosa, Lupinus polyphy und etwas Caltha palustris, in Unterhangposition.				
	Bearbeiter: K. Nadler				
lfd. Nummer:	354	Fläche: in m ²	343	Länge in m:	0
Bestandestyp:	030302 Sukzessionsfläche des trockenen Extensivgrünlandes mit oder ohne jüngerem Gehölz				
Charakteristik:	Ähnlich Fläche 352.				
	Bearbeiter: K. Nadler				
lfd. Nummer:	355	Fläche: in m ²	231	Länge in m:	0
Bestandestyp:	030802 Mesophile, "bunte" Fettwiese und die meisten Magerrasen, -weiden				
Charakteristik:	Distltalwiese mit Polygonum bistorta und Anemone nemorosa.				
	Bearbeiter: K. Nadler				
lfd. Nummer:	356	Fläche: in m ²	663	Länge in m:	0
Bestandestyp:	030802 Mesophile, "bunte" Fettwiese und die meisten Magerrasen, -weiden				
Charakteristik:	Distltalwiese mit Polygonum bistorta und Anemone nemorosa.				
	Bearbeiter: K. Nadler				
lfd. Nummer:	357	Fläche: in m ²	580	Länge in m:	0
Bestandestyp:	030302 Sukzessionsfläche des trockenen Extensivgrünlandes mit oder ohne jüngerem Gehölz				
Charakteristik:	Ähnlich Fläche 352.				
	Bearbeiter: K. Nadler				
lfd. Nummer:	358	Fläche: in m ²	403	Länge in m:	0
Bestandestyp:	030302 Sukzessionsfläche des trockenen Extensivgrünlandes mit oder ohne jüngerem Gehölz				
Charakteristik:	Ähnlich Fläche 352.				
	Bearbeiter: K. Nadler				
lfd. Nummer:	359	Fläche: in m ²	1058	Länge in m:	0
Bestandestyp:	030802 Mesophile, "bunte" Fettwiese und die meisten Magerrasen, -weiden				
Charakteristik:	Distltalwiese mit Polygonum bistorta und Anemone nemorosa.				
	Bearbeiter: K. Nadler				

lfd. Nummer:	360	Fläche: in m ²	1082	Länge in m:	0
Bestandestyp:	0202 Uferbegleitgehölz				
Charakteristik:	Erlen-Traubenkirschen-Au mit Altarmtümpel, mit Anemone nemorosa, Caltha palustris und Ranunculus aconitifolius.				
	Bearbeiter: K. Nadler				
lfd. Nummer:	361	Fläche: in m ²	4347	Länge in m:	0
Bestandestyp:	030802 Mesophile, "bunte" Fettwiese und die meisten Magerrasen, -weiden				
Charakteristik:	Distltalwiese mit Polygonum bistorta, Anthoxanthum odoratum, Sanguisorba officinalis, Festuca rubra, Anemone nemorosa sowie etwas Juncus effusus, Succisa pratensis und Leucorum vernum, mager.				
	Bearbeiter: K. Nadler				
lfd. Nummer:	362	Fläche: in m ²	860	Länge in m:	0
Bestandestyp:	0401 Stehendes Gewässer				
Charakteristik:	Seichtwasserteich jüngeren Entstehungsdatums ohne fischereiliche Nutzung.				
	Bearbeiter: K. Nadler				
lfd. Nummer:	363	Fläche: in m ²	133269	Länge in m:	0
Bestandestyp:	0102 Nadelwald/Nadelholzforst				
Charakteristik:					
	Bearbeiter: K. Nadler				
lfd. Nummer:	364	Fläche: in m ²	215	Länge in m:	0
Bestandestyp:	0204 Streuobstbestand (Streuobstwiese/-weide, Obstbaumreihen)				
Charakteristik:					
	Bearbeiter: K. Nadler				
lfd. Nummer:	365	Fläche: in m ²	3750	Länge in m:	0
Bestandestyp:	030802 Mesophile, "bunte" Fettwiese und die meisten Magerrasen, -weiden				
Charakteristik:	Beweidete Hangböschung, mit Euphorbia cyparissias.				
	Bearbeiter: K. Nadler				
lfd. Nummer:	366	Fläche: in m ²	922	Länge in m:	0
Bestandestyp:	0204 Streuobstbestand (Streuobstwiese/-weide, Obstbaumreihen)				
Charakteristik:					
	Bearbeiter: K. Nadler				
lfd. Nummer:	367	Fläche: in m ²	1241	Länge in m:	0
Bestandestyp:	030301 Sukzessionsfläche des feuchten und nassen Extensivgrünlandes mit oder ohne jünger Gehölzaufwuchs				
Charakteristik:	Waldlichtung an der Distl im Bereich einer Mäanderstrecke, inmitten älterer Aufforstungen.				
	Bearbeiter: K. Nadler				
lfd. Nummer:	368	Fläche: in m ²	8374	Länge in m:	0
Bestandestyp:	030802 Mesophile, "bunte" Fettwiese und die meisten Magerrasen, -weiden				
Charakteristik:	Entlegene Bachwiese an der Distl in Golfplatznähe, geringe Nutzungsintensität.				
	Bearbeiter: K. Nadler				
lfd. Nummer:	369	Fläche: in m ²	1263	Länge in m:	0
Bestandestyp:	0307 Feuchtes und nasses Extensivgrünland				
Charakteristik:	Distltalwiese mit Ranunculus auricomus, Polygonum bistorta und Scirpus sylvaticus, sehr fett, mit Festmist gedüngt, Teil einer Intensivwiese.				
	Bearbeiter: K. Nadler				
lfd. Nummer:	370	Fläche: in m ²	876235	Länge in m:	0
Bestandestyp:	0102 Nadelwald/Nadelholzforst				
Charakteristik:					
	Bearbeiter: K. Nadler				

lfd. Nummer:	371	Fläche: in m ²	1170	Länge in m:	0
Bestandestyp:	030802 Mesophile, "bunte" Fettwiese und die meisten Magerrasen, -weiden				
Charakteristik:	Distltalwiese mit <i>Bellis perennis</i> , <i>Taraxacum officinale</i> und etwas <i>Caltha palustris</i> , Teil einer Intensivwiese.				
	Bearbeiter: K. Nadler				
lfd. Nummer:	372	Fläche: in m ²	340	Länge in m:	0
Bestandestyp:	0307 Feuchtes und nasses Extensivgrünland				
Charakteristik:	Distltalwiese mit <i>Caltha palustris</i> , <i>Scirpus sylvaticus</i> und etwas <i>Rumex obtusifolius</i> , Teil einer Intensivwiese.				
	Bearbeiter: K. Nadler				
lfd. Nummer:	373	Fläche: in m ²	1278	Länge in m:	0
Bestandestyp:	030802 Mesophile, "bunte" Fettwiese und die meisten Magerrasen, -weiden				
Charakteristik:	Waldrandwiese mit lokaler Verbrachung.				
	Bearbeiter: K. Nadler				
lfd. Nummer:	374	Fläche: in m ²	3948	Länge in m:	0
Bestandestyp:	030802 Mesophile, "bunte" Fettwiese und die meisten Magerrasen, -weiden				
Charakteristik:	Grabeneinhang in walddreicher Flur, mit magerem Waldsaum und kleiner Böschung.				
	Bearbeiter: K. Nadler				
lfd. Nummer:	375	Fläche: in m ²	1953	Länge in m:	0
Bestandestyp:	030301 Sukzessionsfläche des feuchten und nassen Extensivgrünlandes mit oder ohne jünger Gehölzaufwuchs				
Charakteristik:	Teils waldbegleitend in Hanggraben.				
	Bearbeiter: K. Nadler				
lfd. Nummer:	376	Fläche: in m ²	367	Länge in m:	0
Bestandestyp:	030301 Sukzessionsfläche des feuchten und nassen Extensivgrünlandes mit oder ohne jünger Gehölzaufwuchs				
Charakteristik:	Ungemähter Fleck in eher intensiv genutzter Wiese.				
	Bearbeiter: K. Nadler				
lfd. Nummer:	377	Fläche: in m ²	543	Länge in m:	0
Bestandestyp:	0304 Sukzessionsfläche in ehemaligen Intensivgebieten				
Charakteristik:	Teichumgebend in Wiesengraben, mit einzelnen Gehölzen.				
	Bearbeiter: K. Nadler				
lfd. Nummer:	378	Fläche: in m ²	2408	Länge in m:	0
Bestandestyp:	030802 Mesophile, "bunte" Fettwiese und die meisten Magerrasen, -weiden				
Charakteristik:	Abgelegener Graben bzw. Grabeneinhang mit teilweisem Trockenwiesencharakter.				
	Bearbeiter: K. Nadler				
lfd. Nummer:	379	Fläche: in m ²	90703	Länge in m:	0
Bestandestyp:	0102 Nadelwald/Nadelholzforst				
Charakteristik:					
	Bearbeiter: K. Nadler				
lfd. Nummer:	380	Fläche: in m ²	662	Länge in m:	0
Bestandestyp:	030302 Sukzessionsfläche des trockenen Extensivgrünlandes mit oder ohne jüngerem Gehölz				
Charakteristik:	Saum einer Aufforstungsfläche.				
	Bearbeiter: K. Nadler				
lfd. Nummer:	381	Fläche: in m ²	1126	Länge in m:	0
Bestandestyp:	030802 Mesophile, "bunte" Fettwiese und die meisten Magerrasen, -weiden				
Charakteristik:	Wald und Feld begleitender Wiesenstreifen mit gestörter Fett- bis Magerwiesenvegetation, mit <i>Polygonum bistorta</i> , <i>Sanguisorba officinalis</i> und etwas <i>Scorzonera humilis</i> .				
	Bearbeiter: K. Nadler				

lfd. Nummer:	382	Fläche: in m ²	4500	Länge in m:	0
Bestandestyp:	030802 Mesophile, "bunte" Fettwiese und die meisten Magerrasen, -weiden				
Charakteristik:	Fett- bis Feuchtwiese, mit Pimpinella major, Anthoxanthum odoratum und Sanguisorba officinalis, lokal mit Scirpus sylvaticus, Teilfläche jüngst melioriert..				
	Bearbeiter: K. Nadler				
lfd. Nummer:	383	Fläche: in m ²	1184	Länge in m:	0
Bestandestyp:	0204 Streuobstbestand (Streuobstwiese/-weide, Obstbaumreihen)				
Charakteristik:					
	Bearbeiter: K. Nadler				
lfd. Nummer:	384	Fläche: in m ²	1576	Länge in m:	0
Bestandestyp:	0204 Streuobstbestand (Streuobstwiese/-weide, Obstbaumreihen)				
Charakteristik:					
	Bearbeiter: K. Nadler				
lfd. Nummer:	385	Fläche: in m ²	693	Länge in m:	0
Bestandestyp:	0204 Streuobstbestand (Streuobstwiese/-weide, Obstbaumreihen)				
Charakteristik:					
	Bearbeiter: K. Nadler				
lfd. Nummer:	386	Fläche: in m ²	385	Länge in m:	0
Bestandestyp:	0204 Streuobstbestand (Streuobstwiese/-weide, Obstbaumreihen)				
Charakteristik:					
	Bearbeiter: K. Nadler				
lfd. Nummer:	387	Fläche: in m ²	302	Länge in m:	0
Bestandestyp:	0204 Streuobstbestand (Streuobstwiese/-weide, Obstbaumreihen)				
Charakteristik:					
	Bearbeiter: K. Nadler				
lfd. Nummer:	388	Fläche: in m ²	446	Länge in m:	0
Bestandestyp:	0204 Streuobstbestand (Streuobstwiese/-weide, Obstbaumreihen)				
Charakteristik:					
	Bearbeiter: K. Nadler				
lfd. Nummer:	389	Fläche: in m ²	288	Länge in m:	0
Bestandestyp:	0204 Streuobstbestand (Streuobstwiese/-weide, Obstbaumreihen)				
Charakteristik:					
	Bearbeiter: K. Nadler				
lfd. Nummer:	390	Fläche: in m ²	845	Länge in m:	0
Bestandestyp:	0204 Streuobstbestand (Streuobstwiese/-weide, Obstbaumreihen)				
Charakteristik:					
	Bearbeiter: K. Nadler				
lfd. Nummer:	391	Fläche: in m ²	60	Länge in m:	0
Bestandestyp:	0306 Neubewaldung/Aufforstung				
Charakteristik:	Einige Blaufichten auf Magerböschung.				
	Bearbeiter: K. Nadler				
lfd. Nummer:	392	Fläche: in m ²	33969	Länge in m:	0
Bestandestyp:	0102 Nadelwald/Nadelholzforst				
Charakteristik:					
	Bearbeiter: K. Nadler				
lfd. Nummer:	393	Fläche: in m ²	995	Länge in m:	0
Bestandestyp:	030802 Mesophile, "bunte" Fettwiese und die meisten Magerrasen, -weiden				
Charakteristik:	Magerwiese mit Danthonia decumbens, Succisa pratensis, viel Knautia arvensis, Festuca rubra und Sanguisorba officinalis.				
	Bearbeiter: K. Nadler				

lfd. Nummer:	394	Fläche: in m ²	1219	Länge in m:	0
Bestandestyp:	030802 Mesophile, "bunte" Fettwiese und die meisten Magerrasen, -weiden				
Charakteristik:	Kleine Rotschwingelwiese.				
	Bearbeiter: K. Nadler				
lfd. Nummer:	395	Fläche: in m ²	4117	Länge in m:	0
Bestandestyp:	030301 Sukzessionsfläche des feuchten und nassen Extensivgrünlandes mit oder ohne jünger Gehölzaufwuchs				
Charakteristik:	Meist Angelico-Cirsietum.				
	Bearbeiter: K. Nadler				
lfd. Nummer:	396	Fläche: in m ²	501	Länge in m:	0
Bestandestyp:	0201 Kleinstwaldfläche ("Feldgehölz"), Gebüsch oder Baumgruppe unter 1000m²				
Charakteristik:	Laubgehölz in Feuchtwiesenbrache.				
	Bearbeiter: K. Nadler				
lfd. Nummer:	397	Fläche: in m ²	4829	Länge in m:	0
Bestandestyp:	030802 Mesophile, "bunte" Fettwiese und die meisten Magerrasen, -weiden				
Charakteristik:	Relativ magere Wiese im Übergangsbereich Rotschwingelwiese - Feuchtwiese, sowie Rotschwingel-Böschungsrain.				
	Bearbeiter: K. Nadler				
lfd. Nummer:	398	Fläche: in m ²	2166	Länge in m:	0
Bestandestyp:	0307 Feuchtes und nasses Extensivgrünland				
Charakteristik:	Seggen- und Waldsimsenbestand mit unregelmäßiger Mahd und Verdacht auf Nichtabtransport des Mähgutes Sumpfwiese.				
	Bearbeiter: K. Nadler				
lfd. Nummer:	399	Fläche: in m ²	1499	Länge in m:	0
Bestandestyp:	030802 Mesophile, "bunte" Fettwiese und die meisten Magerrasen, -weiden				
Charakteristik:	Böschung in Intensivwiesengebiet.				
	Bearbeiter: K. Nadler				
lfd. Nummer:	400	Fläche: in m ²	1648	Länge in m:	0
Bestandestyp:	0204 Streuobstbestand (Streuobstwiese/-weide, Obstbaumreihen)				
Charakteristik:					
	Bearbeiter: K. Nadler				
lfd. Nummer:	401	Fläche: in m ²	518	Länge in m:	0
Bestandestyp:	0204 Streuobstbestand (Streuobstwiese/-weide, Obstbaumreihen)				
Charakteristik:					
	Bearbeiter: K. Nadler				
lfd. Nummer:	402	Fläche: in m ²	1095	Länge in m:	0
Bestandestyp:	0204 Streuobstbestand (Streuobstwiese/-weide, Obstbaumreihen)				
Charakteristik:					
	Bearbeiter: K. Nadler				
lfd. Nummer:	403	Fläche: in m ²	4651	Länge in m:	0
Bestandestyp:	030802 Mesophile, "bunte" Fettwiese und die meisten Magerrasen, -weiden				
Charakteristik:	Böschung und Wiesenrain in Intensivwiesengebiet, mit Festuca rubra und etwas Phyteuma nigrum.				
	Bearbeiter: K. Nadler				
lfd. Nummer:	404	Fläche: in m ²	453	Länge in m:	0
Bestandestyp:	030802 Mesophile, "bunte" Fettwiese und die meisten Magerrasen, -weiden				
Charakteristik:	Wiesensaum mit Anthoxanthum odoratum, Luzula campestris und etwas Sanguisorba officinalis, Teil einer Intensivwiese.				
	Bearbeiter: K. Nadler				

lfd. Nummer:	405	Fläche: in m ²	236	Länge in m:	0
Bestandestyp:	0401 Stehendes Gewässer				
Charakteristik:	Teich in intensiv genutzter Offenlandschaft, mit flachen und steilen Ufern, fallweise als Viehtränke genutzt.				
	Bearbeiter: K. Nadler				
lfd. Nummer:	406	Fläche: in m ²	1264	Länge in m:	0
Bestandestyp:	0204 Streuobstbestand (Streuobstwiese/-weide, Obstbaumreihen)				
Charakteristik:					
	Bearbeiter: K. Nadler				
lfd. Nummer:	407	Fläche: in m ²	830	Länge in m:	0
Bestandestyp:	0204 Streuobstbestand (Streuobstwiese/-weide, Obstbaumreihen)				
Charakteristik:					
	Bearbeiter: K. Nadler				
lfd. Nummer:	408	Fläche: in m ²	1330	Länge in m:	0
Bestandestyp:	0204 Streuobstbestand (Streuobstwiese/-weide, Obstbaumreihen)				
Charakteristik:					
	Bearbeiter: K. Nadler				
lfd. Nummer:	409	Fläche: in m ²	686	Länge in m:	0
Bestandestyp:	0204 Streuobstbestand (Streuobstwiese/-weide, Obstbaumreihen)				
Charakteristik:					
	Bearbeiter: K. Nadler				
lfd. Nummer:	410	Fläche: in m ²	1405	Länge in m:	0
Bestandestyp:	0204 Streuobstbestand (Streuobstwiese/-weide, Obstbaumreihen)				
Charakteristik:					
	Bearbeiter: K. Nadler				
lfd. Nummer:	411	Fläche: in m ²	679	Länge in m:	0
Bestandestyp:	0204 Streuobstbestand (Streuobstwiese/-weide, Obstbaumreihen)				
Charakteristik:					
	Bearbeiter: K. Nadler				
lfd. Nummer:	412	Fläche: in m ²	3107	Länge in m:	0
Bestandestyp:	0204 Streuobstbestand (Streuobstwiese/-weide, Obstbaumreihen)				
Charakteristik:					
	Bearbeiter: K. Nadler				
lfd. Nummer:	413	Fläche: in m ²	1099	Länge in m:	0
Bestandestyp:	0204 Streuobstbestand (Streuobstwiese/-weide, Obstbaumreihen)				
Charakteristik:					
	Bearbeiter: K. Nadler				
lfd. Nummer:	414	Fläche: in m ²	790	Länge in m:	0
Bestandestyp:	0204 Streuobstbestand (Streuobstwiese/-weide, Obstbaumreihen)				
Charakteristik:					
	Bearbeiter: K. Nadler				
lfd. Nummer:	415	Fläche: in m ²	4292	Länge in m:	0
Bestandestyp:	0204 Streuobstbestand (Streuobstwiese/-weide, Obstbaumreihen)				
Charakteristik:					
	Bearbeiter: K. Nadler				
lfd. Nummer:	416	Fläche: in m ²	1996	Länge in m:	0
Bestandestyp:	0204 Streuobstbestand (Streuobstwiese/-weide, Obstbaumreihen)				
Charakteristik:					
	Bearbeiter: K. Nadler				

lfd. Nummer:	417	Fläche: in m ²	262	Länge in m:	0
Bestandestyp:	0204 Streuobstbestand (Streuobstwiese/-weide, Obstbaumreihen)				
Charakteristik:	Bearbeiter: K. Nadler				
lfd. Nummer:	418	Fläche: in m ²	1080	Länge in m:	0
Bestandestyp:	0204 Streuobstbestand (Streuobstwiese/-weide, Obstbaumreihen)				
Charakteristik:	Bearbeiter: K. Nadler				
lfd. Nummer:	419	Fläche: in m ²	864	Länge in m:	0
Bestandestyp:	0204 Streuobstbestand (Streuobstwiese/-weide, Obstbaumreihen)				
Charakteristik:	Bearbeiter: K. Nadler				
lfd. Nummer:	420	Fläche: in m ²	9330	Länge in m:	0
Bestandestyp:	0204 Streuobstbestand (Streuobstwiese/-weide, Obstbaumreihen)				
Charakteristik:	Bearbeiter: K. Nadler				
lfd. Nummer:	421	Fläche: in m ²	143	Länge in m:	0
Bestandestyp:	0401 Stehendes Gewässer				
Charakteristik:	Gehöftnaher Teich mit Wasserlinsenteppich.				
	Bearbeiter: K. Nadler				
lfd. Nummer:	422	Fläche: in m ²	136	Länge in m:	0
Bestandestyp:	0401 Stehendes Gewässer				
Charakteristik:	Kleiner Wiesenteich mit Wasserlinsenteppich und Einzelbüschen.				
	Bearbeiter: K. Nadler				
lfd. Nummer:	423	Fläche: in m ²	1105	Länge in m:	0
Bestandestyp:	030802 Mesophile, "bunte" Fettwiese und die meisten Magerrasen, -weiden				
Charakteristik:	Magere Böschungswiese, mit Euphorbia cyparissias.				
	Bearbeiter: K. Nadler				
lfd. Nummer:	424	Fläche: in m ²	8492	Länge in m:	0
Bestandestyp:	0103 Laub-Nadel-Mischwald/Laub-Nadelholz-Mischforst				
Charakteristik:	Bearbeiter: K. Nadler				
lfd. Nummer:	425	Fläche: in m ²	5875	Länge in m:	0
Bestandestyp:	0102 Nadelwald/Nadelholzforst				
Charakteristik:	Bearbeiter: K. Nadler				
lfd. Nummer:	426	Fläche: in m ²	26796	Länge in m:	0
Bestandestyp:	0103 Laub-Nadel-Mischwald/Laub-Nadelholz-Mischforst				
Charakteristik:	Bearbeiter: K. Nadler				
lfd. Nummer:	427	Fläche: in m ²	2765	Länge in m:	0
Bestandestyp:	0202 Uferbegleitgehölz				
Charakteristik:	Erlen-Weiden-Begleitgehölz der Großen Rodl.				
	Bearbeiter: K. Nadler				
lfd. Nummer:	428	Fläche: in m ²	10150	Länge in m:	0
Bestandestyp:	030802 Mesophile, "bunte" Fettwiese und die meisten Magerrasen, -weiden				
Charakteristik:	Entlegene Bachwiese im Rodltal, samt Einhangsbereich, in walddominierter Umgebung, wichtig für den Schutz des Schwarzstorchs.				
	Bearbeiter: K. Nadler				

lfd. Nummer:	429	Fläche: in m ²	2940	Länge in m:	0
Bestandestyp:	0307 Feuchtes und nasses Extensivgrünland				
Charakteristik:	Bachwiese im Waldtal der Rodl, mit <i>Caltha palustris</i> und Hochwasser-Störfleichen.				
	Bearbeiter: K. Nadler				
lfd. Nummer:	430	Fläche: in m ²	3333	Länge in m:	0
Bestandestyp:	030802 Mesophile, "bunte" Fettwiese und die meisten Magerrasen, -weiden				
Charakteristik:	Rotschwingelwiese im Waldtal der Rodl.				
	Bearbeiter: K. Nadler				
lfd. Nummer:	431	Fläche: in m ²	2995	Länge in m:	0
Bestandestyp:	99 Erhebungsfläche unbestimmten Typs				
Charakteristik:	Sehr steinige, junge Bundesstraßenböschung.				
	Bearbeiter: K. Nadler				
lfd. Nummer:	432	Fläche: in m ²	7925	Länge in m:	0
Bestandestyp:	030802 Mesophile, "bunte" Fettwiese und die meisten Magerrasen, -weiden				
Charakteristik:	Bachwiese mit <i>Anthoxanthum odoratum</i> , <i>Anemone nemorosa</i> und lokal <i>Cardamine pratensis</i> ; mager bis fett.				
	Bearbeiter: K. Nadler				
lfd. Nummer:	433	Fläche: in m ²	240	Länge in m:	0
Bestandestyp:	0201 Kleinstwaldfläche ("Feldgehölz"), Gebüsch oder Baumgruppe unter 1000m²				
Charakteristik:	Straßenböschungs-Laubgehölz.				
	Bearbeiter: K. Nadler				
lfd. Nummer:	434	Fläche: in m ²	8303	Länge in m:	0
Bestandestyp:	0102 Nadelwald/Nadelholzforst				
Charakteristik:					
	Bearbeiter: K. Nadler				
lfd. Nummer:	435	Fläche: in m ²	381	Länge in m:	0
Bestandestyp:	0204 Streuobstbestand (Streuobstwiese/-weide, Obstbaumreihen)				
Charakteristik:					
	Bearbeiter: K. Nadler				
lfd. Nummer:	436	Fläche: in m ²	24966	Länge in m:	0
Bestandestyp:	0102 Nadelwald/Nadelholzforst				
Charakteristik:					
	Bearbeiter: K. Nadler				
lfd. Nummer:	437	Fläche: in m ²	815	Länge in m:	0
Bestandestyp:	0202 Uferbegleitgehölz				
Charakteristik:	Teiche umgebender Weiden- und Erlenbestand in Wiesen-Hangmulde.				
	Bearbeiter: K. Nadler				
lfd. Nummer:	438	Fläche: in m ²	150	Länge in m:	0
Bestandestyp:	0401 Stehendes Gewässer				
Charakteristik:	Wahrscheinlicher Fischteich in Grünlandgebiet..				
	Bearbeiter: K. Nadler				
lfd. Nummer:	439	Fläche: in m ²	370	Länge in m:	0
Bestandestyp:	0401 Stehendes Gewässer				
Charakteristik:	Wahrscheinlicher Fischteich in Grünlandgebiet.				
	Bearbeiter: K. Nadler				
lfd. Nummer:	440	Fläche: in m ²	1420	Länge in m:	0
Bestandestyp:	0204 Streuobstbestand (Streuobstwiese/-weide, Obstbaumreihen)				
Charakteristik:					
	Bearbeiter: K. Nadler				

lfd. Nummer:	441	Fläche: in m ²	2181	Länge in m:	0
Bestandestyp:	0204 Streuobstbestand (Streuobstwiese/-weide, Obstbaumreihen)				
Charakteristik:					
	Bearbeiter: K. Nadler				
lfd. Nummer:	442	Fläche: in m ²	1431	Länge in m:	0
Bestandestyp:	030302 Sukzessionsfläche des trockenen Extensivgrünlandes mit oder ohne jüngerem Gehölz				
Charakteristik:	Trocken-magerer Waldsaum und Böschungsbereich.				
	Bearbeiter: K. Nadler				
lfd. Nummer:	443	Fläche: in m ²	10500	Länge in m:	0
Bestandestyp:	030802 Mesophile, "bunte" Fettwiese und die meisten Magerrasen, -weiden				
Charakteristik:	Spät gemähte, sehr wertvolle Trockenwiese.				
	Bearbeiter: K. Nadler				
lfd. Nummer:	444	Fläche: in m ²	1101	Länge in m:	0
Bestandestyp:	030802 Mesophile, "bunte" Fettwiese und die meisten Magerrasen, -weiden				
Charakteristik:	Trockenwiesenböschung mit <i>Ajuga genevensis</i> .				
	Bearbeiter: K. Nadler				
lfd. Nummer:	445	Fläche: in m ²	2116	Länge in m:	0
Bestandestyp:	030802 Mesophile, "bunte" Fettwiese und die meisten Magerrasen, -weiden				
Charakteristik:	Trockene Fettwiese mit <i>Leontodon hispidus</i> .				
	Bearbeiter: K. Nadler				
lfd. Nummer:	446	Fläche: in m ²	1464	Länge in m:	0
Bestandestyp:	030302 Sukzessionsfläche des trockenen Extensivgrünlandes mit oder ohne jüngerem Gehölz				
Charakteristik:	Wärmegetönter Abhang an Waldrand mit vereinzeltm Gehölzaufwuchs.				
	Bearbeiter: K. Nadler				
lfd. Nummer:	447	Fläche: in m ²	953	Länge in m:	0
Bestandestyp:	030802 Mesophile, "bunte" Fettwiese und die meisten Magerrasen, -weiden				
Charakteristik:	Mit <i>Anthoxanthum odoratum</i> .				
	Bearbeiter: K. Nadler				
lfd. Nummer:	448	Fläche: in m ²	127	Länge in m:	0
Bestandestyp:	030302 Sukzessionsfläche des trockenen Extensivgrünlandes mit oder ohne jüngerem Gehölz				
Charakteristik:	Rainverbreiterung in Offenlandschaft.				
	Bearbeiter: K. Nadler				
lfd. Nummer:	449	Fläche: in m ²	118	Länge in m:	0
Bestandestyp:	030802 Mesophile, "bunte" Fettwiese und die meisten Magerrasen, -weiden				
Charakteristik:	Mit <i>Anthoxanthum odoratum</i> und <i>Luzula campestris</i> .				
	Bearbeiter: K. Nadler				
lfd. Nummer:	451	Fläche: in m ²	9941	Länge in m:	0
Bestandestyp:	030802 Mesophile, "bunte" Fettwiese und die meisten Magerrasen, -weiden				
Charakteristik:	Distltalwiese mit <i>Alopecurus pratensis</i> , <i>Polygonum bistorta</i> und <i>Anemone nemorosa</i> , fett.				
	Bearbeiter: K. Nadler				
lfd. Nummer:	452	Fläche: in m ²	566	Länge in m:	0
Bestandestyp:	0307 Feuchtes und nasses Extensivgrünland				
Charakteristik:	Mit viel <i>Caltha palustris</i> .				
	Bearbeiter: K. Nadler				
lfd. Nummer:	453	Fläche: in m ²	3374	Länge in m:	0
Bestandestyp:	030802 Mesophile, "bunte" Fettwiese und die meisten Magerrasen, -weiden				
Charakteristik:	Distltalwiese mit <i>Polygonum bistorta</i> und <i>Anemone nemorosa</i> , fett.				
	Bearbeiter: K. Nadler				

lfd. Nummer:	454	Fläche: in m ²	1706	Länge in m:	0
Bestandestyp:	0304 Sukzessionsfläche in ehemaligen Intensivgebieten				
Charakteristik:	Begleit- bzw. Fahrstreifen bei einer Neuaufforstungsfläche im Distltal.				
	Bearbeiter: K. Nadler				
lfd. Nummer:	455	Fläche: in m ²	2325	Länge in m:	0
Bestandestyp:	030802 Mesophile, "bunte" Fettwiese und die meisten Magerrasen, -weiden				
Charakteristik:	Distltalwiese mit Polygonum bistorta, Cardamine pratensis und Anemone nemorosa.				
	Bearbeiter: K. Nadler				
lfd. Nummer:	456	Fläche: in m ²	2959	Länge in m:	0
Bestandestyp:	0307 Feuchtes und nasses Extensivgrünland				
Charakteristik:	Distltalwiese mit sehr viel Caltha palustris.				
	Bearbeiter: K. Nadler				
lfd. Nummer:	457	Fläche: in m ²	3652	Länge in m:	0
Bestandestyp:	030802 Mesophile, "bunte" Fettwiese und die meisten Magerrasen, -weiden				
Charakteristik:	Sehr bunte Blumenwiese, mit teils später Erstmahd.				
	Bearbeiter: K. Nadler				
lfd. Nummer:	458	Fläche: in m ²	841	Länge in m:	0
Bestandestyp:	0204 Streuobstbestand (Streuobstwiese/-weide, Obstbaumreihen)				
Charakteristik:					
	Bearbeiter: K. Nadler				
lfd. Nummer:	459	Fläche: in m ²	4899	Länge in m:	0
Bestandestyp:	0204 Streuobstbestand (Streuobstwiese/-weide, Obstbaumreihen)				
Charakteristik:					
	Bearbeiter: K. Nadler				
lfd. Nummer:	460	Fläche: in m ²	3904	Länge in m:	0
Bestandestyp:	030802 Mesophile, "bunte" Fettwiese und die meisten Magerrasen, -weiden				
Charakteristik:	Trockenwiesengang.				
	Bearbeiter: K. Nadler				
lfd. Nummer:	461	Fläche: in m ²	6041	Länge in m:	0
Bestandestyp:	030802 Mesophile, "bunte" Fettwiese und die meisten Magerrasen, -weiden				
Charakteristik:	Fette Bachwiese, mit Scirpus sylvaticus.				
	Bearbeiter: K. Nadler				
lfd. Nummer:	462	Fläche: in m ²	5167	Länge in m:	0
Bestandestyp:	030802 Mesophile, "bunte" Fettwiese und die meisten Magerrasen, -weiden				
Charakteristik:	Bachwiese mit Polygonum bistorta und Cardamine pratensis.				
	Bearbeiter: K. Nadler				
lfd. Nummer:	463	Fläche: in m ²	1100	Länge in m:	0
Bestandestyp:	0307 Feuchtes und nasses Extensivgrünland				
Charakteristik:	Mit Ranunculus flammula.				
	Bearbeiter: K. Nadler				
lfd. Nummer:	464	Fläche: in m ²	103788	Länge in m:	0
Bestandestyp:	0310 Grünland-Sondernutzung				
Charakteristik:					
	Bearbeiter: K. Nadler				
lfd. Nummer:	465	Fläche: in m ²	73319	Länge in m:	0
Bestandestyp:	0310 Grünland-Sondernutzung				
Charakteristik:					
	Bearbeiter: K. Nadler				

lfd. Nummer:	466	Fläche: in m ²	5231	Länge in m:	0
Bestandestyp:	0307 Feuchtes und nasses Extensivgrünland				
Charakteristik:	Wertvolle Feuchtwiese in schattiger Senke, mit Wiesengraben, geht unten mit Sumpfdotterblumenbestand in Waldsumpf über.				
	Bearbeiter: K. Nadler				
lfd. Nummer:	467	Fläche: in m ²	3540	Länge in m:	0
Bestandestyp:	0102 Nadelwald/Nadelholzforst				
Charakteristik:					
	Bearbeiter: K. Nadler				
lfd. Nummer:	468	Fläche: in m ²	341434	Länge in m:	0
Bestandestyp:	0102 Nadelwald/Nadelholzforst				
Charakteristik:					
	Bearbeiter: K. Nadler				
lfd. Nummer:	469	Fläche: in m ²	7017	Länge in m:	0
Bestandestyp:	0103 Laub-Nadel-Mischwald/Laub-Nadelholz-Mischforst				
Charakteristik:					
	Bearbeiter: K. Nadler				
lfd. Nummer:	470	Fläche: in m ²	359	Länge in m:	0
Bestandestyp:	030302 Sukzessionsfläche des trockenen Extensivgrünlandes mit oder ohne jüngeren Gehölza				
Charakteristik:	Sonnseitige Waldrandböschung.				
	Bearbeiter: K. Nadler				
lfd. Nummer:	471	Fläche: in m ²	1903	Länge in m:	0
Bestandestyp:	0306 Neubewaldung/Aufforstung				
Charakteristik:	Auf waldumgebener Trockenwiesenböschung.				
	Bearbeiter: K. Nadler				
lfd. Nummer:	472	Fläche: in m ²	74796	Länge in m:	0
Bestandestyp:	0102 Nadelwald/Nadelholzforst				
Charakteristik:					
	Bearbeiter: K. Nadler				
lfd. Nummer:	473	Fläche: in m ²	14290	Länge in m:	0
Bestandestyp:	0102 Nadelwald/Nadelholzforst				
Charakteristik:					
	Bearbeiter: K. Nadler				
lfd. Nummer:	474	Fläche: in m ²	910	Länge in m:	0
Bestandestyp:	0306 Neubewaldung/Aufforstung				
Charakteristik:	Schattseitiger Grabeneinhang.				
	Bearbeiter: K. Nadler				
lfd. Nummer:	475	Fläche: in m ²	5487	Länge in m:	0
Bestandestyp:	0306 Neubewaldung/Aufforstung				
Charakteristik:	Feuchtwiesensenke in Waldgraben.				
	Bearbeiter: K. Nadler				
lfd. Nummer:	476	Fläche: in m ²	592	Länge in m:	0
Bestandestyp:	030302 Sukzessionsfläche des trockenen Extensivgrünlandes mit oder ohne jüngeren Gehölza				
Charakteristik:	Sonnseitiger Grabeneinhang.				
	Bearbeiter: K. Nadler				
lfd. Nummer:	477	Fläche: in m ²	1258	Länge in m:	0
Bestandestyp:	0307 Feuchtes und nasses Extensivgrünland				
Charakteristik:	Feuchtwiesenrest bei aufgeforstetem Graben.				
	Bearbeiter: K. Nadler				

lfd. Nummer:	478	Fläche: in m ²	176	Länge in m:	0
Bestandestyp:	030301 Sukzessionsfläche des feuchten und nassen Extensivgrünlandes mit oder ohne jünger Gehölzaufwuchs				
Charakteristik:	Nassstelle in Intensivwiese, mit Angelica sylvestris.				
	Bearbeiter: K. Nadler				
lfd. Nummer:	479	Fläche: in m ²	867	Länge in m:	0
Bestandestyp:	0204 Streuobstbestand (Streuobstwiese/-weide, Obstbaumreihen)				
Charakteristik:					
	Bearbeiter: K. Nadler				
lfd. Nummer:	480	Fläche: in m ²	0	Länge in m:	89
Bestandestyp:	0203 Heckenzug				
Charakteristik:					
	Bearbeiter: K. Nadler				
lfd. Nummer:	481	Fläche: in m ²	0	Länge in m:	91
Bestandestyp:	0202 Uferbegleitgehölz				
Charakteristik:	Junggehölzbestand an Teichufer.				
	Bearbeiter: K. Nadler				
lfd. Nummer:	482	Fläche: in m ²	0	Länge in m:	251
Bestandestyp:	0203 Heckenzug				
Charakteristik:					
	Bearbeiter: K. Nadler				
lfd. Nummer:	483	Fläche: in m ²	0	Länge in m:	130
Bestandestyp:	0203 Heckenzug				
Charakteristik:					
	Bearbeiter: K. Nadler				
lfd. Nummer:	484	Fläche: in m ²	0	Länge in m:	71
Bestandestyp:	0202 Uferbegleitgehölz				
Charakteristik:	Im Ortsgebiet von Zwettl.				
	Bearbeiter: K. Nadler				
lfd. Nummer:	485	Fläche: in m ²	0	Länge in m:	68
Bestandestyp:	0202 Uferbegleitgehölz				
Charakteristik:	Im Ortsgebiet von Zwettl.				
	Bearbeiter: K. Nadler				
lfd. Nummer:	486	Fläche: in m ²	0	Länge in m:	146
Bestandestyp:	0304 Sukzessionsfläche in ehemaligen Intensivgebieten				
Charakteristik:					
	Bearbeiter: K. Nadler				
lfd. Nummer:	487	Fläche: in m ²	0	Länge in m:	52
Bestandestyp:	0203 Heckenzug				
Charakteristik:					
	Bearbeiter: K. Nadler				
lfd. Nummer:	488	Fläche: in m ²	0	Länge in m:	51
Bestandestyp:	0206 Baumreihe, Allee				
Charakteristik:					
	Bearbeiter: K. Nadler				
lfd. Nummer:	489	Fläche: in m ²	0	Länge in m:	89
Bestandestyp:	0203 Heckenzug				
Charakteristik:					
	Bearbeiter: K. Nadler				

lfd. Nummer:	490	Fläche: in m ²	0	Länge in m:	150
Bestandestyp:	030302 Sukzessionsfläche des trockenen Extensivgrünlandes mit oder ohne jüngerem Gehölz				
Charakteristik:	Kleiner Stufenrain mit Einzelbusch und frisch gepflanzter Baumreihe.				
	Bearbeiter: K. Nadler				
lfd. Nummer:	491	Fläche: in m ²	0	Länge in m:	138
Bestandestyp:	030802 Mesophile, "bunte" Fettwiese und die meisten Magerrasen, -weiden				
Charakteristik:	Junge, moosige Güterwegböschung mit etwas <i>Carlina acaulis</i> .				
	Bearbeiter: K. Nadler				
lfd. Nummer:	492	Fläche: in m ²	0	Länge in m:	14
Bestandestyp:	0202 Uferbegleitgehölz				
Charakteristik:	Lockerer Weiden-Erlenbestand im Ortsgebiet von Zwetl.				
	Bearbeiter: K. Nadler				
lfd. Nummer:	493	Fläche: in m ²	0	Länge in m:	38
Bestandestyp:	0202 Uferbegleitgehölz				
Charakteristik:	Lockerer Weiden-Erlenbestand im Ortsgebiet von Zwetl.				
	Bearbeiter: K. Nadler				
lfd. Nummer:	494	Fläche: in m ²	0	Länge in m:	79
Bestandestyp:	0202 Uferbegleitgehölz				
Charakteristik:	Mit Erle und etwas Weide.				
	Bearbeiter: K. Nadler				
lfd. Nummer:	495	Fläche: in m ²	0	Länge in m:	81
Bestandestyp:	0202 Uferbegleitgehölz				
Charakteristik:	Mit Erle und etwas Weide.				
	Bearbeiter: K. Nadler				
lfd. Nummer:	496	Fläche: in m ²	0	Länge in m:	610
Bestandestyp:	0202 Uferbegleitgehölz				
Charakteristik:	Mit Weide und Erle.				
	Bearbeiter: K. Nadler				
lfd. Nummer:	497	Fläche: in m ²	0	Länge in m:	340
Bestandestyp:	0202 Uferbegleitgehölz				
Charakteristik:	Mit Weide und Erle.				
	Bearbeiter: K. Nadler				
lfd. Nummer:	498	Fläche: in m ²	0	Länge in m:	589
Bestandestyp:	0202 Uferbegleitgehölz				
Charakteristik:	Mit Weide, etwas Erle und Traubenkirsche.				
	Bearbeiter: K. Nadler				
lfd. Nummer:	499	Fläche: in m ²	0	Länge in m:	1292
Bestandestyp:	0202 Uferbegleitgehölz				
Charakteristik:	Mit Weide, etwas Erle und Traubenkirsche.				
	Bearbeiter: K. Nadler				
lfd. Nummer:	500	Fläche: in m ²	0	Länge in m:	107
Bestandestyp:	0202 Uferbegleitgehölz				
Charakteristik:	Mit Erle und etwas Weide.				
	Bearbeiter: K. Nadler				
lfd. Nummer:	501	Fläche: in m ²	0	Länge in m:	201
Bestandestyp:	0202 Uferbegleitgehölz				
Charakteristik:	Mit Weide und Erle.				
	Bearbeiter: K. Nadler				

lfd. Nummer:	502	Fläche: in m ²	0	Länge in m:	55
Bestandestyp:	0202 Uferbegleitgehölz				
Charakteristik:	Mit Erle und Weide.				
	Bearbeiter: K. Nadler				
lfd. Nummer:	503	Fläche: in m ²	0	Länge in m:	563
Bestandestyp:	0202 Uferbegleitgehölz				
Charakteristik:	Mit Weide, etwas Erle und Traubenkirsche.				
	Bearbeiter: K. Nadler				
lfd. Nummer:	504	Fläche: in m ²	0	Länge in m:	136
Bestandestyp:	0202 Uferbegleitgehölz				
Charakteristik:	Mit Weide, etwas Erle und Traubenkirsche.				
	Bearbeiter: K. Nadler				
lfd. Nummer:	505	Fläche: in m ²	0	Länge in m:	33
Bestandestyp:	0304 Sukzessionsfläche in ehemaligen Intensivgebieten				
Charakteristik:	Fetter Bachufersaum.				
	Bearbeiter: K. Nadler				
lfd. Nummer:	506	Fläche: in m ²	0	Länge in m:	45
Bestandestyp:	0304 Sukzessionsfläche in ehemaligen Intensivgebieten				
Charakteristik:	Fetter Bachufersaum.				
	Bearbeiter: K. Nadler				
lfd. Nummer:	507	Fläche: in m ²	0	Länge in m:	31
Bestandestyp:	0206 Baumreihe, Allee				
Charakteristik:					
	Bearbeiter: K. Nadler				
lfd. Nummer:	508	Fläche: in m ²	0	Länge in m:	72
Bestandestyp:	0206 Baumreihe, Allee				
Charakteristik:					
	Bearbeiter: K. Nadler				
lfd. Nummer:	509	Fläche: in m ²	0	Länge in m:	211
Bestandestyp:	030302 Sukzessionsfläche des trockenen Extensivgrünlandes mit oder ohne jüngerem Gehölz				
Charakteristik:	Schmaler Stufenrain.				
	Bearbeiter: K. Nadler				
lfd. Nummer:	510	Fläche: in m ²	0	Länge in m:	13
Bestandestyp:	0203 Heckenzug				
Charakteristik:					
	Bearbeiter: K. Nadler				
lfd. Nummer:	511	Fläche: in m ²	0	Länge in m:	40
Bestandestyp:	0202 Uferbegleitgehölz				
Charakteristik:	Mit Erle, Traubenkirsche und Weide.				
	Bearbeiter: K. Nadler				
lfd. Nummer:	512	Fläche: in m ²	0	Länge in m:	14
Bestandestyp:	0202 Uferbegleitgehölz				
Charakteristik:	Mit Erle und Weide.				
	Bearbeiter: K. Nadler				
lfd. Nummer:	513	Fläche: in m ²	0	Länge in m:	187
Bestandestyp:	0202 Uferbegleitgehölz				
Charakteristik:	Mit Weide und etwas Erle.				
	Bearbeiter: K. Nadler				

lfd. Nummer:	514	Fläche: in m ²	0	Länge in m:	116
Bestandestyp:	0202 Uferbegleitgehölz				
Charakteristik:	Mit Erle und etwas Weide.				
	Bearbeiter: K. Nadler				
lfd. Nummer:	515	Fläche: in m ²	0	Länge in m:	317
Bestandestyp:	0202 Uferbegleitgehölz				
Charakteristik:	Mit Erle und etwas Weide.				
	Bearbeiter: K. Nadler				
lfd. Nummer:	516	Fläche: in m ²	0	Länge in m:	315
Bestandestyp:	0202 Uferbegleitgehölz				
Charakteristik:	Mit Erle und etwas Weide.				
	Bearbeiter: K. Nadler				
lfd. Nummer:	517	Fläche: in m ²	0	Länge in m:	222
Bestandestyp:	0202 Uferbegleitgehölz				
Charakteristik:	Mit Erle und etwas Weide.				
	Bearbeiter: K. Nadler				
lfd. Nummer:	518	Fläche: in m ²	0	Länge in m:	207
Bestandestyp:	0202 Uferbegleitgehölz				
Charakteristik:	Mit Erle und etwas Weide.				
	Bearbeiter: K. Nadler				
lfd. Nummer:	519	Fläche: in m ²	0	Länge in m:	223
Bestandestyp:	0202 Uferbegleitgehölz				
Charakteristik:	Mit Weide und Erle.				
	Bearbeiter: K. Nadler				
lfd. Nummer:	520	Fläche: in m ²	0	Länge in m:	337
Bestandestyp:	0202 Uferbegleitgehölz				
Charakteristik:	Mit Weide und Erle.				
	Bearbeiter: K. Nadler				
lfd. Nummer:	521	Fläche: in m ²	0	Länge in m:	78
Bestandestyp:	0402 Fließendes Gewässer				
Charakteristik:	Abschnitt des Pöllersbaches; Sohle überwiegend steinig, Ufer mit Steinen, erdig und mit Baumwurzeln.				
	Bearbeiter: K. Nadler				
lfd. Nummer:	522	Fläche: in m ²	0	Länge in m:	12
Bestandestyp:	0204 Streuobstbestand (Streuobstwiese/-weide, Obstbaumreihen)				
Charakteristik:					
	Bearbeiter: K. Nadler				
lfd. Nummer:	523	Fläche: in m ²	0	Länge in m:	122
Bestandestyp:	0202 Uferbegleitgehölz				
Charakteristik:	Mit Weide und etwas Erle.				
	Bearbeiter: K. Nadler				
lfd. Nummer:	524	Fläche: in m ²	0	Länge in m:	438
Bestandestyp:	0202 Uferbegleitgehölz				
Charakteristik:	Mit Weide und Erle.				
	Bearbeiter: K. Nadler				
lfd. Nummer:	525	Fläche: in m ²	0	Länge in m:	163
Bestandestyp:	0202 Uferbegleitgehölz				
Charakteristik:	Mit Weide und Erle, junger Bestand.				
	Bearbeiter: K. Nadler				

lfd. Nummer:	526	Fläche: in m ²	0	Länge in m:	223
Bestandestyp:	0202 Uferbegleitgehölz				
Charakteristik:	Mit Weide und Erle.				
	Bearbeiter: K. Nadler				
lfd. Nummer:	527	Fläche: in m ²	0	Länge in m:	89
Bestandestyp:	0202 Uferbegleitgehölz				
Charakteristik:	Mit Erle und Weide.				
	Bearbeiter: K. Nadler				
lfd. Nummer:	528	Fläche: in m ²	0	Länge in m:	216
Bestandestyp:	0202 Uferbegleitgehölz				
Charakteristik:	Mit Erle und Weide.				
	Bearbeiter: K. Nadler				
lfd. Nummer:	529	Fläche: in m ²	0	Länge in m:	167
Bestandestyp:	0202 Uferbegleitgehölz				
Charakteristik:	Mit Erle und Weide.				
	Bearbeiter: K. Nadler				
lfd. Nummer:	530	Fläche: in m ²	0	Länge in m:	191
Bestandestyp:	0202 Uferbegleitgehölz				
Charakteristik:	Mit Erle, Weide und etwas Hybridpappel, zu einem beträchtlichen Teil weggebaggert.				
	Bearbeiter: K. Nadler				
lfd. Nummer:	531	Fläche: in m ²	0	Länge in m:	111
Bestandestyp:	0304 Sukzessionsfläche in ehemaligen Intensivgebieten				
Charakteristik:					
	Bearbeiter: K. Nadler				
lfd. Nummer:	532	Fläche: in m ²	0	Länge in m:	128
Bestandestyp:	0203 Heckenzug				
Charakteristik:					
	Bearbeiter: K. Nadler				
lfd. Nummer:	533	Fläche: in m ²	0	Länge in m:	50
Bestandestyp:	030302 Sukzessionsfläche des trockenen Extensivgrünlandes mit oder ohne jüngerem Gehölz				
Charakteristik:	Böschungsrain.				
	Bearbeiter: K. Nadler				
lfd. Nummer:	534	Fläche: in m ²	0	Länge in m:	457
Bestandestyp:	0202 Uferbegleitgehölz				
Charakteristik:	Mit Weide und Erle.				
	Bearbeiter: K. Nadler				
lfd. Nummer:	535	Fläche: in m ²	0	Länge in m:	68
Bestandestyp:	0202 Uferbegleitgehölz				
Charakteristik:	Mit Weide und Erle.				
	Bearbeiter: K. Nadler				
lfd. Nummer:	536	Fläche: in m ²	0	Länge in m:	381
Bestandestyp:	0202 Uferbegleitgehölz				
Charakteristik:	Mit Erle und Weide.				
	Bearbeiter: K. Nadler				
lfd. Nummer:	537	Fläche: in m ²	0	Länge in m:	96
Bestandestyp:	0202 Uferbegleitgehölz				
Charakteristik:	Mit Weide und Erle.				
	Bearbeiter: K. Nadler				

lfd. Nummer:	538	Fläche: in m ²	0	Länge in m:	25
Bestandestyp:	0202 Uferbegleitgehölz				
Charakteristik:	Mit Erle und Weide.				
		Bearbeiter:	K. Nadler		
lfd. Nummer:	539	Fläche: in m ²	0	Länge in m:	20
Bestandestyp:	0202 Uferbegleitgehölz				
Charakteristik:	Mit Erle und Weide.				
		Bearbeiter:	K. Nadler		
lfd. Nummer:	540	Fläche: in m ²	0	Länge in m:	57
Bestandestyp:	0202 Uferbegleitgehölz				
Charakteristik:	Mit Erle und Weide.				
		Bearbeiter:	K. Nadler		
lfd. Nummer:	541	Fläche: in m ²	0	Länge in m:	37
Bestandestyp:	0202 Uferbegleitgehölz				
Charakteristik:	Mit Erlendominanz.				
		Bearbeiter:	K. Nadler		
lfd. Nummer:	542	Fläche: in m ²	0	Länge in m:	40
Bestandestyp:	0202 Uferbegleitgehölz				
Charakteristik:	Mit Erlendominanz.				
		Bearbeiter:	K. Nadler		
lfd. Nummer:	543	Fläche: in m ²	0	Länge in m:	134
Bestandestyp:	0202 Uferbegleitgehölz				
Charakteristik:	Mit Erle und Weide.				
		Bearbeiter:	K. Nadler		
lfd. Nummer:	544	Fläche: in m ²	0	Länge in m:	150
Bestandestyp:	0202 Uferbegleitgehölz				
Charakteristik:	Mit Erle und Weide.				
		Bearbeiter:	K. Nadler		
lfd. Nummer:	545	Fläche: in m ²	0	Länge in m:	47
Bestandestyp:	0203 Heckenzug				
Charakteristik:	Mit viel Eiche.				
		Bearbeiter:	K. Nadler		
lfd. Nummer:	546	Fläche: in m ²	0	Länge in m:	207
Bestandestyp:	0203 Heckenzug				
Charakteristik:					
		Bearbeiter:	K. Nadler		
lfd. Nummer:	547	Fläche: in m ²	0	Länge in m:	314
Bestandestyp:	0203 Heckenzug				
Charakteristik:	Mit viel Eiche.				
		Bearbeiter:	K. Nadler		
lfd. Nummer:	548	Fläche: in m ²	0	Länge in m:	161
Bestandestyp:	0203 Heckenzug				
Charakteristik:					
		Bearbeiter:	K. Nadler		
lfd. Nummer:	549	Fläche: in m ²	0	Länge in m:	12
Bestandestyp:	0203 Heckenzug				
Charakteristik:					
		Bearbeiter:	K. Nadler		

lfd. Nummer:	550	Fläche: in m ²	0	Länge in m:	70
Bestandestyp:	0203 Heckenzug				
Charakteristik:					
	Bearbeiter: K. Nadler				
lfd. Nummer:	551	Fläche: in m ²	0	Länge in m:	55
Bestandestyp:	030302 Sukzessionsfläche des trockenen Extensivgrünlandes mit oder ohne jüngerem Gehölz				
Charakteristik:	Wegbegleitende Trockenböschung.				
	Bearbeiter: K. Nadler				
lfd. Nummer:	552	Fläche: in m ²	0	Länge in m:	158
Bestandestyp:	0203 Heckenzug				
Charakteristik:					
	Bearbeiter: K. Nadler				
lfd. Nummer:	553	Fläche: in m ²	0	Länge in m:	213
Bestandestyp:	0203 Heckenzug				
Charakteristik:					
	Bearbeiter: K. Nadler				
lfd. Nummer:	554	Fläche: in m ²	0	Länge in m:	88
Bestandestyp:	030802 Mesophile, "bunte" Fettwiese und die meisten Magerrasen, -weiden				
Charakteristik:	Wegsaum mit Dianthus deltoides, Nardus stricta und Thymus pulegioides.				
	Bearbeiter: K. Nadler				
lfd. Nummer:	555	Fläche: in m ²	0	Länge in m:	43
Bestandestyp:	0203 Heckenzug				
Charakteristik:					
	Bearbeiter: K. Nadler				
lfd. Nummer:	556	Fläche: in m ²	0	Länge in m:	40
Bestandestyp:	0203 Heckenzug				
Charakteristik:					
	Bearbeiter: K. Nadler				
lfd. Nummer:	557	Fläche: in m ²	0	Länge in m:	52
Bestandestyp:	0204 Streuobstbestand (Streuobstwiese/-weide, Obstbaumreihen)				
Charakteristik:					
	Bearbeiter: K. Nadler				
lfd. Nummer:	558	Fläche: in m ²	0	Länge in m:	31
Bestandestyp:	0204 Streuobstbestand (Streuobstwiese/-weide, Obstbaumreihen)				
Charakteristik:					
	Bearbeiter: K. Nadler				
lfd. Nummer:	559	Fläche: in m ²	0	Länge in m:	38
Bestandestyp:	0203 Heckenzug				
Charakteristik:					
	Bearbeiter: K. Nadler				
lfd. Nummer:	560	Fläche: in m ²	0	Länge in m:	63
Bestandestyp:	0203 Heckenzug				
Charakteristik:					
	Bearbeiter: K. Nadler				
lfd. Nummer:	561	Fläche: in m ²	0	Länge in m:	133
Bestandestyp:	0203 Heckenzug				
Charakteristik:					
	Bearbeiter: K. Nadler				

lfd. Nummer:	562	Fläche: in m ²	0	Länge in m:	53
Bestandestyp:	0206 Baumreihe, Allee				
Charakteristik:					
	Bearbeiter: K. Nadler				
lfd. Nummer:	563	Fläche: in m ²	0	Länge in m:	44
Bestandestyp:	0206 Baumreihe, Allee				
Charakteristik:					
	Bearbeiter: K. Nadler				
lfd. Nummer:	564	Fläche: in m ²	0	Länge in m:	51
Bestandestyp:	0203 Heckenzug				
Charakteristik:					
	Bearbeiter: K. Nadler				
lfd. Nummer:	565	Fläche: in m ²	0	Länge in m:	27
Bestandestyp:	0203 Heckenzug				
Charakteristik:					
	Bearbeiter: K. Nadler				
lfd. Nummer:	566	Fläche: in m ²	0	Länge in m:	36
Bestandestyp:	0203 Heckenzug				
Charakteristik:					
	Bearbeiter: K. Nadler				
lfd. Nummer:	567	Fläche: in m ²	0	Länge in m:	74
Bestandestyp:	0206 Baumreihe, Allee				
Charakteristik:					
	Bearbeiter: K. Nadler				
lfd. Nummer:	568	Fläche: in m ²	0	Länge in m:	77
Bestandestyp:	0203 Heckenzug				
Charakteristik:					
	Bearbeiter: K. Nadler				
lfd. Nummer:	569	Fläche: in m ²	0	Länge in m:	145
Bestandestyp:	030302 Sukzessionsfläche des trockenen Extensivgrünlandes mit oder ohne jüngerem Gehölz				
Charakteristik:	Straßenböschung mit Einzelgehölzen, mit Hypericum perforatum.				
	Bearbeiter: K. Nadler				
lfd. Nummer:	570	Fläche: in m ²	0	Länge in m:	115
Bestandestyp:	0202 Uferbegleitgehölz				
Charakteristik:	Mit Erle, etwas Espe und Weide.				
	Bearbeiter: K. Nadler				
lfd. Nummer:	571	Fläche: in m ²	0	Länge in m:	217
Bestandestyp:	0202 Uferbegleitgehölz				
Charakteristik:	Mit Erle, etwas Espe und Weide.				
	Bearbeiter: K. Nadler				
lfd. Nummer:	572	Fläche: in m ²	0	Länge in m:	88
Bestandestyp:	0202 Uferbegleitgehölz				
Charakteristik:	Mit Erle.				
	Bearbeiter: K. Nadler				
lfd. Nummer:	573	Fläche: in m ²	0	Länge in m:	106
Bestandestyp:	0202 Uferbegleitgehölz				
Charakteristik:	Mit Erlendominanz.				
	Bearbeiter: K. Nadler				

lfd. Nummer:	574	Fläche: in m ²	0	Länge in m:	117
Bestandestyp:	0202 Uferbegleitgehölz				
Charakteristik:	Mit Erlendominanz.				
	Bearbeiter: K. Nadler				
lfd. Nummer:	575	Fläche: in m ²	0	Länge in m:	94
Bestandestyp:	0202 Uferbegleitgehölz				
Charakteristik:	Mit Weidendominanz.				
	Bearbeiter: K. Nadler				
lfd. Nummer:	576	Fläche: in m ²	0	Länge in m:	92
Bestandestyp:	0202 Uferbegleitgehölz				
Charakteristik:	Mit Weidendominanz.				
	Bearbeiter: K. Nadler				
lfd. Nummer:	577	Fläche: in m ²	0	Länge in m:	48
Bestandestyp:	0204 Streuobstbestand (Streuobstwiese/-weide, Obstbaumreihen)				
Charakteristik:					
	Bearbeiter: K. Nadler				
lfd. Nummer:	578	Fläche: in m ²	0	Länge in m:	44
Bestandestyp:	0204 Streuobstbestand (Streuobstwiese/-weide, Obstbaumreihen)				
Charakteristik:					
	Bearbeiter: K. Nadler				
lfd. Nummer:	579	Fläche: in m ²	0	Länge in m:	61
Bestandestyp:	0204 Streuobstbestand (Streuobstwiese/-weide, Obstbaumreihen)				
Charakteristik:					
	Bearbeiter: K. Nadler				
lfd. Nummer:	580	Fläche: in m ²	0	Länge in m:	64
Bestandestyp:	0204 Streuobstbestand (Streuobstwiese/-weide, Obstbaumreihen)				
Charakteristik:					
	Bearbeiter: K. Nadler				
lfd. Nummer:	581	Fläche: in m ²	0	Länge in m:	48
Bestandestyp:	0204 Streuobstbestand (Streuobstwiese/-weide, Obstbaumreihen)				
Charakteristik:					
	Bearbeiter: K. Nadler				
lfd. Nummer:	582	Fläche: in m ²	0	Länge in m:	90
Bestandestyp:	030802 Mesophile, "bunte" Fettwiese und die meisten Magerrasen, -weiden				
Charakteristik:	Straßenböschung mit Thymus pulegioides und Carlina acaulis.				
	Bearbeiter: K. Nadler				
lfd. Nummer:	583	Fläche: in m ²	0	Länge in m:	183
Bestandestyp:	030802 Mesophile, "bunte" Fettwiese und die meisten Magerrasen, -weiden				
Charakteristik:	Wiesrain.				
	Bearbeiter: K. Nadler				
lfd. Nummer:	584	Fläche: in m ²	0	Länge in m:	96
Bestandestyp:	030302 Sukzessionsfläche des trockenen Extensivgrünlandes mit oder ohne jüngerem Gehölz				
Charakteristik:	Böschungsrain mit etlichen Gehölzen.				
	Bearbeiter: K. Nadler				
lfd. Nummer:	585	Fläche: in m ²	0	Länge in m:	155
Bestandestyp:	030302 Sukzessionsfläche des trockenen Extensivgrünlandes mit oder ohne jüngerem Gehölz				
Charakteristik:	Magerer Rain mit einzelnen Gehölzen.				
	Bearbeiter: K. Nadler				

lfd. Nummer:	586	Fläche: in m ²	0	Länge in m:	46
Bestandestyp:	030302 Sukzessionsfläche des trockenen Extensivgrünlandes mit oder ohne jüngerem Gehölz				
Charakteristik:	Schattseitige Böschung.				
Bearbeiter: K. Nadler					
lfd. Nummer:	587	Fläche: in m ²	0	Länge in m:	73
Bestandestyp:	030302 Sukzessionsfläche des trockenen Extensivgrünlandes mit oder ohne jüngerem Gehölz				
Charakteristik:	Rain.				
Bearbeiter: K. Nadler					
lfd. Nummer:	588	Fläche: in m ²	0	Länge in m:	66
Bestandestyp:	030302 Sukzessionsfläche des trockenen Extensivgrünlandes mit oder ohne jüngerem Gehölz				
Charakteristik:	Rain.				
Bearbeiter: K. Nadler					
lfd. Nummer:	589	Fläche: in m ²	0	Länge in m:	120
Bestandestyp:	030802 Mesophile, "bunte" Fettwiese und die meisten Magerrasen, -weiden				
Charakteristik:	Wiesensaum mit Festuca rubra.				
Bearbeiter: K. Nadler					
lfd. Nummer:	590	Fläche: in m ²	0	Länge in m:	43
Bestandestyp:	030802 Mesophile, "bunte" Fettwiese und die meisten Magerrasen, -weiden				
Charakteristik:	Wiesenrain mit Festuca rubra.				
Bearbeiter: K. Nadler					
lfd. Nummer:	591	Fläche: in m ²	0	Länge in m:	121
Bestandestyp:	030302 Sukzessionsfläche des trockenen Extensivgrünlandes mit oder ohne jüngerem Gehölz				
Charakteristik:	Stufenrain mit einigen Gebüsch.				
Bearbeiter: K. Nadler					
lfd. Nummer:	592	Fläche: in m ²	0	Länge in m:	223
Bestandestyp:	030302 Sukzessionsfläche des trockenen Extensivgrünlandes mit oder ohne jüngerem Gehölz				
Charakteristik:	Stufenrain.				
Bearbeiter: K. Nadler					
lfd. Nummer:	593	Fläche: in m ²	0	Länge in m:	143
Bestandestyp:	030302 Sukzessionsfläche des trockenen Extensivgrünlandes mit oder ohne jüngerem Gehölz				
Charakteristik:	Stufenrain.				
Bearbeiter: K. Nadler					
lfd. Nummer:	594	Fläche: in m ²	0	Länge in m:	162
Bestandestyp:	030302 Sukzessionsfläche des trockenen Extensivgrünlandes mit oder ohne jüngerem Gehölz				
Charakteristik:	Stufenrain.				
Bearbeiter: K. Nadler					
lfd. Nummer:	595	Fläche: in m ²	0	Länge in m:	162
Bestandestyp:	030302 Sukzessionsfläche des trockenen Extensivgrünlandes mit oder ohne jüngerem Gehölz				
Charakteristik:	Stufenrain mit einzelnen Büschen.				
Bearbeiter: K. Nadler					
lfd. Nummer:	596	Fläche: in m ²	0	Länge in m:	38
Bestandestyp:	030302 Sukzessionsfläche des trockenen Extensivgrünlandes mit oder ohne jüngerem Gehölz				
Charakteristik:	Stufenrain.				
Bearbeiter: K. Nadler					
lfd. Nummer:	597	Fläche: in m ²	0	Länge in m:	53
Bestandestyp:	0204 Streuobstbestand (Streuobstwiese/-weide, Obstbaumreihen)				
Charakteristik:					
Bearbeiter: K. Nadler					

lfd. Nummer:	598	Fläche: in m ²	0	Länge in m:	254
Bestandestyp:	0202 Uferbegleitgehölz				
Charakteristik:	Mit Erle, Traubenkirsche und Weide.				
	Bearbeiter: K. Nadler				
lfd. Nummer:	599	Fläche: in m ²	0	Länge in m:	202
Bestandestyp:	0202 Uferbegleitgehölz				
Charakteristik:	Mit Erle, Traubenkirsche und Weide.				
	Bearbeiter: K. Nadler				
lfd. Nummer:	600	Fläche: in m ²	0	Länge in m:	85
Bestandestyp:	0202 Uferbegleitgehölz				
Charakteristik:	Mit Erle, Traubenkirsche und Weide.				
	Bearbeiter: K. Nadler				
lfd. Nummer:	601	Fläche: in m ²	0	Länge in m:	82
Bestandestyp:	0202 Uferbegleitgehölz				
Charakteristik:	Mit Erle, Traubenkirsche und Weide.				
	Bearbeiter: K. Nadler				
lfd. Nummer:	602	Fläche: in m ²	0	Länge in m:	64
Bestandestyp:	0203 Heckenzug				
Charakteristik:					
	Bearbeiter: K. Nadler				
lfd. Nummer:	603	Fläche: in m ²	0	Länge in m:	265
Bestandestyp:	030802 Mesophile, "bunte" Fettwiese und die meisten Magerrasen, -weiden				
Charakteristik:	Straßenböschung mit Dianthus deltoides, Lotus corniculatus und Campanula rotundifolia.				
	Bearbeiter: K. Nadler				
lfd. Nummer:	604	Fläche: in m ²	0	Länge in m:	40
Bestandestyp:	030802 Mesophile, "bunte" Fettwiese und die meisten Magerrasen, -weiden				
Charakteristik:	Straßenböschung mit Carlina acaulis.				
	Bearbeiter: K. Nadler				
lfd. Nummer:	605	Fläche: in m ²	0	Länge in m:	48
Bestandestyp:	030802 Mesophile, "bunte" Fettwiese und die meisten Magerrasen, -weiden				
Charakteristik:	Straßenböschung mit Carlina acaulis.				
	Bearbeiter: K. Nadler				
lfd. Nummer:	606	Fläche: in m ²	0	Länge in m:	93
Bestandestyp:	030302 Sukzessionsfläche des trockenen Extensivgrünlandes mit oder ohne jüngerem Gehölz				
Charakteristik:	Straßenböschung mit Carlina acaulis.				
	Bearbeiter: K. Nadler				
lfd. Nummer:	607	Fläche: in m ²	0	Länge in m:	69
Bestandestyp:	0203 Heckenzug				
Charakteristik:					
	Bearbeiter: K. Nadler				
lfd. Nummer:	608	Fläche: in m ²	0	Länge in m:	95
Bestandestyp:	0304 Sukzessionsfläche in ehemaligen Intensivgebieten				
Charakteristik:	Straßenböschung.				
	Bearbeiter: K. Nadler				
lfd. Nummer:	609	Fläche: in m ²	0	Länge in m:	268
Bestandestyp:	0304 Sukzessionsfläche in ehemaligen Intensivgebieten				
Charakteristik:	Straßenböschung.				
	Bearbeiter: K. Nadler				

lfd. Nummer:	610	Fläche: in m ²	0	Länge in m:	158
Bestandestyp:	030302 Sukzessionsfläche des trockenen Extensivgrünlandes mit oder ohne jüngerem Gehölz				
Charakteristik:	Rainböschung mit einzelnen Gehölzen.				
Bearbeiter: K. Nadler					
lfd. Nummer:	611	Fläche: in m ²	0	Länge in m:	73
Bestandestyp:	030302 Sukzessionsfläche des trockenen Extensivgrünlandes mit oder ohne jüngerem Gehölz				
Charakteristik:	Rainböschung mit einzelnen Gehölzen.				
Bearbeiter: K. Nadler					
lfd. Nummer:	612	Fläche: in m ²	0	Länge in m:	280
Bestandestyp:	030802 Mesophile, "bunte" Fettwiese und die meisten Magerrasen, -weiden				
Charakteristik:	Rainböschung.				
Bearbeiter: K. Nadler					
lfd. Nummer:	613	Fläche: in m ²	0	Länge in m:	47
Bestandestyp:	030802 Mesophile, "bunte" Fettwiese und die meisten Magerrasen, -weiden				
Charakteristik:	Rainböschung.				
Bearbeiter: K. Nadler					
lfd. Nummer:	614	Fläche: in m ²	0	Länge in m:	80
Bestandestyp:	030802 Mesophile, "bunte" Fettwiese und die meisten Magerrasen, -weiden				
Charakteristik:	Magerer Wiesenrain.				
Bearbeiter: K. Nadler					
lfd. Nummer:	615	Fläche: in m ²	0	Länge in m:	88
Bestandestyp:	0203 Heckenzug				
Charakteristik:					
Bearbeiter: K. Nadler					
lfd. Nummer:	616	Fläche: in m ²	0	Länge in m:	26
Bestandestyp:	0203 Heckenzug				
Charakteristik:					
Bearbeiter: K. Nadler					
lfd. Nummer:	617	Fläche: in m ²	0	Länge in m:	14
Bestandestyp:	0203 Heckenzug				
Charakteristik:					
Bearbeiter: K. Nadler					
lfd. Nummer:	618	Fläche: in m ²	0	Länge in m:	153
Bestandestyp:	030303 Sukzessionsfläche von frischem artenreichem Magergrünland				
Charakteristik:	Rainböschung mit Vaccinium myrtillus.				
Bearbeiter: K. Nadler					
lfd. Nummer:	619	Fläche: in m ²	0	Länge in m:	110
Bestandestyp:	030302 Sukzessionsfläche des trockenen Extensivgrünlandes mit oder ohne jüngerem Gehölz				
Charakteristik:	Straßenböschung mit Vaccinium myrtillus, etwas Calluna vulgaris und Carlina acaulis.				
Bearbeiter: K. Nadler					
lfd. Nummer:	620	Fläche: in m ²	0	Länge in m:	95
Bestandestyp:	0203 Heckenzug				
Charakteristik:					
Bearbeiter: K. Nadler					
lfd. Nummer:	621	Fläche: in m ²	0	Länge in m:	76
Bestandestyp:	0203 Heckenzug				
Charakteristik:					
Bearbeiter: K. Nadler					

lfd. Nummer:	622	Fläche: in m ²	0	Länge in m:	52
Bestandestyp:	030302 Sukzessionsfläche des trockenen Extensivgrünlandes mit oder ohne jüngerem Gehölz				
Charakteristik:	Trockenböschung mit einzelnen Bäumen.				
	Bearbeiter: K. Nadler				
lfd. Nummer:	623	Fläche: in m ²	0	Länge in m:	49
Bestandestyp:	0203 Heckenzug				
Charakteristik:					
	Bearbeiter: K. Nadler				
lfd. Nummer:	624	Fläche: in m ²	0	Länge in m:	28
Bestandestyp:	030302 Sukzessionsfläche des trockenen Extensivgrünlandes mit oder ohne jüngerem Gehölz				
Charakteristik:	Trockenböschung mit einzelnen Bäumen.				
	Bearbeiter: K. Nadler				
lfd. Nummer:	625	Fläche: in m ²	0	Länge in m:	137
Bestandestyp:	030302 Sukzessionsfläche des trockenen Extensivgrünlandes mit oder ohne jüngerem Gehölz				
Charakteristik:	Trockenböschung mit einzelnen Bäumen und Büschen.				
	Bearbeiter: K. Nadler				
lfd. Nummer:	626	Fläche: in m ²	0	Länge in m:	248
Bestandestyp:	030802 Mesophile, "bunte" Fettwiese und die meisten Magerrasen, -weiden				
Charakteristik:	Magerer Wiesensaum und Wiesenrain.				
	Bearbeiter: K. Nadler				
lfd. Nummer:	627	Fläche: in m ²	0	Länge in m:	58
Bestandestyp:	0203 Heckenzug				
Charakteristik:					
	Bearbeiter: K. Nadler				
lfd. Nummer:	628	Fläche: in m ²	0	Länge in m:	34
Bestandestyp:	0203 Heckenzug				
Charakteristik:					
	Bearbeiter: K. Nadler				
lfd. Nummer:	629	Fläche: in m ²	0	Länge in m:	27
Bestandestyp:	0304 Sukzessionsfläche in ehemaligen Intensivgebieten				
Charakteristik:					
	Bearbeiter: K. Nadler				
lfd. Nummer:	630	Fläche: in m ²	0	Länge in m:	67
Bestandestyp:	0203 Heckenzug				
Charakteristik:					
	Bearbeiter: K. Nadler				
lfd. Nummer:	631	Fläche: in m ²	0	Länge in m:	92
Bestandestyp:	0203 Heckenzug				
Charakteristik:					
	Bearbeiter: K. Nadler				
lfd. Nummer:	632	Fläche: in m ²	0	Länge in m:	137
Bestandestyp:	030802 Mesophile, "bunte" Fettwiese und die meisten Magerrasen, -weiden				
Charakteristik:	Straßenböschung mit Hieracium pilosella und Euphrasia rostkoviana.				
	Bearbeiter: K. Nadler				
lfd. Nummer:	633	Fläche: in m ²	0	Länge in m:	17
Bestandestyp:	0203 Heckenzug				
Charakteristik:					
	Bearbeiter: K. Nadler				

lfd. Nummer:	634	Fläche: in m ²	0	Länge in m:	27
Bestandestyp:	0203 Heckenzug				
Charakteristik:					
	Bearbeiter: K. Nadler				
lfd. Nummer:	635	Fläche: in m ²	0	Länge in m:	54
Bestandestyp:	0203 Heckenzug				
Charakteristik:					
	Bearbeiter: K. Nadler				
lfd. Nummer:	636	Fläche: in m ²	0	Länge in m:	119
Bestandestyp:	0202 Uferbegleitgehölz				
Charakteristik:	Mit Hasel, etwas Birke, Fichte, Espe, Eiche und Erle.				
	Bearbeiter: K. Nadler				
lfd. Nummer:	637	Fläche: in m ²	0	Länge in m:	110
Bestandestyp:	0202 Uferbegleitgehölz				
Charakteristik:	Mit Hasel, etwas Birke, Fichte, Espe, Eiche und Erle.				
	Bearbeiter: K. Nadler				
lfd. Nummer:	638	Fläche: in m ²	0	Länge in m:	72
Bestandestyp:	0203 Heckenzug				
Charakteristik:					
	Bearbeiter: K. Nadler				
lfd. Nummer:	639	Fläche: in m ²	0	Länge in m:	146
Bestandestyp:	030302 Sukzessionsfläche des trockenen Extensivgrünlandes mit oder ohne jüngerem Gehölz				
Charakteristik:	Ungemähter Wegsaum.				
	Bearbeiter: K. Nadler				
lfd. Nummer:	640	Fläche: in m ²	0	Länge in m:	95
Bestandestyp:	0206 Baumreihe, Allee				
Charakteristik:					
	Bearbeiter: K. Nadler				
lfd. Nummer:	641	Fläche: in m ²	0	Länge in m:	45
Bestandestyp:	030302 Sukzessionsfläche des trockenen Extensivgrünlandes mit oder ohne jüngerem Gehölz				
Charakteristik:	Wegböschung mit einzelnen Büschen.				
	Bearbeiter: K. Nadler				
lfd. Nummer:	642	Fläche: in m ²	0	Länge in m:	131
Bestandestyp:	0204 Streuobstbestand (Streuobstwiese/-weide, Obstbaumreihen)				
Charakteristik:					
	Bearbeiter: K. Nadler				
lfd. Nummer:	643	Fläche: in m ²	0	Länge in m:	118
Bestandestyp:	0203 Heckenzug				
Charakteristik:					
	Bearbeiter: K. Nadler				
lfd. Nummer:	644	Fläche: in m ²	0	Länge in m:	76
Bestandestyp:	0203 Heckenzug				
Charakteristik:					
	Bearbeiter: K. Nadler				
lfd. Nummer:	645	Fläche: in m ²	0	Länge in m:	14
Bestandestyp:	0208 Trockenmauer, Lesesteinmauer und -wall				
Charakteristik:	Am Rand eines Obstgartens, mit geringem Gehölzbewuchs.				
	Bearbeiter: K. Nadler				

lfd. Nummer:	646	Fläche: in m ²	0	Länge in m:	20
Bestandestyp:	0208 Trockenmauer, Lesesteinmauer und -wall				
Charakteristik:	Ohne Gehölzbestockung.				
	Bearbeiter: K. Nadler				
lfd. Nummer:	647	Fläche: in m ²	0	Länge in m:	82
Bestandestyp:	0203 Heckenzug				
Charakteristik:					
	Bearbeiter: K. Nadler				
lfd. Nummer:	648	Fläche: in m ²	0	Länge in m:	18
Bestandestyp:	0203 Heckenzug				
Charakteristik:					
	Bearbeiter: K. Nadler				
lfd. Nummer:	649	Fläche: in m ²	0	Länge in m:	51
Bestandestyp:	0203 Heckenzug				
Charakteristik:					
	Bearbeiter: K. Nadler				
lfd. Nummer:	650	Fläche: in m ²	0	Länge in m:	46
Bestandestyp:	0202 Uferbegleitgehölz				
Charakteristik:	Mit Weiden.				
	Bearbeiter: K. Nadler				
lfd. Nummer:	651	Fläche: in m ²	0	Länge in m:	40
Bestandestyp:	0202 Uferbegleitgehölz				
Charakteristik:	Mit Weiden.				
	Bearbeiter: K. Nadler				
lfd. Nummer:	652	Fläche: in m ²	0	Länge in m:	14
Bestandestyp:	0202 Uferbegleitgehölz				
Charakteristik:	Mit Weiden.				
	Bearbeiter: K. Nadler				
lfd. Nummer:	653	Fläche: in m ²	0	Länge in m:	40
Bestandestyp:	0202 Uferbegleitgehölz				
Charakteristik:	Mit Erlendominanz.				
	Bearbeiter: K. Nadler				
lfd. Nummer:	654	Fläche: in m ²	0	Länge in m:	36
Bestandestyp:	0202 Uferbegleitgehölz				
Charakteristik:	Mit Erlendominanz.				
	Bearbeiter: K. Nadler				
lfd. Nummer:	655	Fläche: in m ²	0	Länge in m:	33
Bestandestyp:	0206 Baumreihe, Allee				
Charakteristik:					
	Bearbeiter: K. Nadler				
lfd. Nummer:	656	Fläche: in m ²	0	Länge in m:	34
Bestandestyp:	0202 Uferbegleitgehölz				
Charakteristik:	Junger Erlenaufwuchs.				
	Bearbeiter: K. Nadler				
lfd. Nummer:	657	Fläche: in m ²	0	Länge in m:	28
Bestandestyp:	0202 Uferbegleitgehölz				
Charakteristik:	Junger Erlenaufwuchs.				
	Bearbeiter: K. Nadler				

lfd. Nummer:	658	Fläche: in m ²	0	Länge in m:	16
Bestandestyp:	0203 Heckenzug				
Charakteristik:					
		Bearbeiter:	K. Nadler		
lfd. Nummer:	659	Fläche: in m ²	0	Länge in m:	52
Bestandestyp:	0203 Heckenzug				
Charakteristik:					
		Bearbeiter:	K. Nadler		
lfd. Nummer:	660	Fläche: in m ²	0	Länge in m:	103
Bestandestyp:	0206 Baumreihe, Allee				
Charakteristik:					
		Bearbeiter:	K. Nadler		
lfd. Nummer:	661	Fläche: in m ²	0	Länge in m:	80
Bestandestyp:	0202 Uferbegleitgehölz				
Charakteristik:	Mit Erle und Weide, um Teich.				
		Bearbeiter:	K. Nadler		
lfd. Nummer:	662	Fläche: in m ²	0	Länge in m:	154
Bestandestyp:	0202 Uferbegleitgehölz				
Charakteristik:	Mit Erle und Weide, um Teich.				
		Bearbeiter:	K. Nadler		
lfd. Nummer:	663	Fläche: in m ²	0	Länge in m:	42
Bestandestyp:	0202 Uferbegleitgehölz				
Charakteristik:	Mit Erle und Weide, um Teich.				
		Bearbeiter:	K. Nadler		
lfd. Nummer:	664	Fläche: in m ²	0	Länge in m:	64
Bestandestyp:	0202 Uferbegleitgehölz				
Charakteristik:	Mit Erle und Weide, um Teich.				
		Bearbeiter:	K. Nadler		
lfd. Nummer:	665	Fläche: in m ²	0	Länge in m:	36
Bestandestyp:	0203 Heckenzug				
Charakteristik:					
		Bearbeiter:	K. Nadler		
lfd. Nummer:	666	Fläche: in m ²	0	Länge in m:	306
Bestandestyp:	0202 Uferbegleitgehölz				
Charakteristik:	Mit Weide und Erle.				
		Bearbeiter:	K. Nadler		
lfd. Nummer:	667	Fläche: in m ²	0	Länge in m:	313
Bestandestyp:	0202 Uferbegleitgehölz				
Charakteristik:	Mit Erle und Weide.				
		Bearbeiter:	K. Nadler		
lfd. Nummer:	668	Fläche: in m ²	0	Länge in m:	90
Bestandestyp:	0202 Uferbegleitgehölz				
Charakteristik:	Mit Erle und Weide, um Teich.				
		Bearbeiter:	K. Nadler		
lfd. Nummer:	669	Fläche: in m ²	0	Länge in m:	80
Bestandestyp:	0202 Uferbegleitgehölz				
Charakteristik:	Mit Erle und Weide, um Teich.				
		Bearbeiter:	K. Nadler		

lfd. Nummer:	670	Fläche: in m ²	0	Länge in m:	376
Bestandestyp:	0202 Uferbegleitgehölz				
Charakteristik:	Mit Erle und etwas Weide.				
	Bearbeiter: K. Nadler				
lfd. Nummer:	671	Fläche: in m ²	0	Länge in m:	276
Bestandestyp:	0202 Uferbegleitgehölz				
Charakteristik:	Mit Weide und Erle.				
	Bearbeiter: K. Nadler				
lfd. Nummer:	672	Fläche: in m ²	0	Länge in m:	148
Bestandestyp:	0202 Uferbegleitgehölz				
Charakteristik:	Mit Weide und Erle.				
	Bearbeiter: K. Nadler				
lfd. Nummer:	673	Fläche: in m ²	0	Länge in m:	157
Bestandestyp:	0203 Heckenzug				
Charakteristik:					
	Bearbeiter: K. Nadler				
lfd. Nummer:	674	Fläche: in m ²	0	Länge in m:	21
Bestandestyp:	0202 Uferbegleitgehölz				
Charakteristik:	Mit Erle und Weide.				
	Bearbeiter: K. Nadler				
lfd. Nummer:	675	Fläche: in m ²	0	Länge in m:	44
Bestandestyp:	0203 Heckenzug				
Charakteristik:					
	Bearbeiter: K. Nadler				
lfd. Nummer:	676	Fläche: in m ²	0	Länge in m:	60
Bestandestyp:	0203 Heckenzug				
Charakteristik:					
	Bearbeiter: K. Nadler				
lfd. Nummer:	677	Fläche: in m ²	0	Länge in m:	121
Bestandestyp:	030302 Sukzessionsfläche des trockenen Extensivgrünlandes mit oder ohne jüngerem Gehölz				
Charakteristik:	Stufenrain, mit einzelnen Büschen.				
	Bearbeiter: K. Nadler				
lfd. Nummer:	678	Fläche: in m ²	0	Länge in m:	122
Bestandestyp:	030302 Sukzessionsfläche des trockenen Extensivgrünlandes mit oder ohne jüngerem Gehölz				
Charakteristik:	Stufenrain, mit einzelnen Büschen.				
	Bearbeiter: K. Nadler				
lfd. Nummer:	679	Fläche: in m ²	0	Länge in m:	76
Bestandestyp:	030302 Sukzessionsfläche des trockenen Extensivgrünlandes mit oder ohne jüngerem Gehölz				
Charakteristik:	Stufenrain, mit einzelnen Büschen.				
	Bearbeiter: K. Nadler				
lfd. Nummer:	680	Fläche: in m ²	0	Länge in m:	72
Bestandestyp:	030302 Sukzessionsfläche des trockenen Extensivgrünlandes mit oder ohne jüngerem Gehölz				
Charakteristik:	Stufenrain, mit einzelnen Büschen.				
	Bearbeiter: K. Nadler				
lfd. Nummer:	681	Fläche: in m ²	0	Länge in m:	195
Bestandestyp:	030302 Sukzessionsfläche des trockenen Extensivgrünlandes mit oder ohne jüngerem Gehölz				
Charakteristik:	Stufenrain, mit einzelnen Büschen.				
	Bearbeiter: K. Nadler				

lfd. Nummer:	682	Fläche: in m ²	0	Länge in m:	124
Bestandestyp:	030302 Sukzessionsfläche des trockenen Extensivgrünlandes mit oder ohne jüngerem Gehölz				
Charakteristik:	Stufenrain, mit einzelnen Büschen.				
Bearbeiter: K. Nadler					
lfd. Nummer:	683	Fläche: in m ²	0	Länge in m:	272
Bestandestyp:	030302 Sukzessionsfläche des trockenen Extensivgrünlandes mit oder ohne jüngerem Gehölz				
Charakteristik:	Stufenrain, mit einzelnen Büschen.				
Bearbeiter: K. Nadler					
lfd. Nummer:	684	Fläche: in m ²	0	Länge in m:	168
Bestandestyp:	030302 Sukzessionsfläche des trockenen Extensivgrünlandes mit oder ohne jüngerem Gehölz				
Charakteristik:	Stufenrain, mit einzelnen Büschen.				
Bearbeiter: K. Nadler					
lfd. Nummer:	685	Fläche: in m ²	0	Länge in m:	141
Bestandestyp:	030302 Sukzessionsfläche des trockenen Extensivgrünlandes mit oder ohne jüngerem Gehölz				
Charakteristik:	Stufenrain, mit einzelnen Büschen.				
Bearbeiter: K. Nadler					
lfd. Nummer:	686	Fläche: in m ²	0	Länge in m:	56
Bestandestyp:	0203 Heckenzug				
Charakteristik:					
Bearbeiter: K. Nadler					
lfd. Nummer:	687	Fläche: in m ²	0	Länge in m:	198
Bestandestyp:	0203 Heckenzug				
Charakteristik:					
Bearbeiter: K. Nadler					
lfd. Nummer:	688	Fläche: in m ²	0	Länge in m:	184
Bestandestyp:	030302 Sukzessionsfläche des trockenen Extensivgrünlandes mit oder ohne jüngerem Gehölz				
Charakteristik:	Trockene Straßenböschung.				
Bearbeiter: K. Nadler					
lfd. Nummer:	689	Fläche: in m ²	0	Länge in m:	171
Bestandestyp:	030802 Mesophile, "bunte" Fettwiese und die meisten Magerrasen, -weiden				
Charakteristik:	Geböschter Wiesenrain mit Thymus pulegioides.				
Bearbeiter: K. Nadler					
lfd. Nummer:	690	Fläche: in m ²	0	Länge in m:	116
Bestandestyp:	030302 Sukzessionsfläche des trockenen Extensivgrünlandes mit oder ohne jüngerem Gehölz				
Charakteristik:	Stufenrain.				
Bearbeiter: K. Nadler					
lfd. Nummer:	691	Fläche: in m ²	0	Länge in m:	107
Bestandestyp:	030302 Sukzessionsfläche des trockenen Extensivgrünlandes mit oder ohne jüngerem Gehölz				
Charakteristik:	Stufenrain.				
Bearbeiter: K. Nadler					
lfd. Nummer:	692	Fläche: in m ²	0	Länge in m:	113
Bestandestyp:	030302 Sukzessionsfläche des trockenen Extensivgrünlandes mit oder ohne jüngerem Gehölz				
Charakteristik:	Wiesenrain mit Hypericum sp..				
Bearbeiter: K. Nadler					
lfd. Nummer:	693	Fläche: in m ²	0	Länge in m:	197
Bestandestyp:	030802 Mesophile, "bunte" Fettwiese und die meisten Magerrasen, -weiden				
Charakteristik:	Magerer Wiesenrain mit Luzula campestris und Carex caryophylla.				
Bearbeiter: K. Nadler					

lfd. Nummer:	694	Fläche: in m ²	0	Länge in m:	131
Bestandestyp:	030302 Sukzessionsfläche des trockenen Extensivgrünlandes mit oder ohne jüngerem Gehölz				
Charakteristik:	Stufenrain, mit einzelnen Büschen.				
Bearbeiter: K. Nadler					
lfd. Nummer:	695	Fläche: in m ²	0	Länge in m:	247
Bestandestyp:	030302 Sukzessionsfläche des trockenen Extensivgrünlandes mit oder ohne jüngerem Gehölz				
Charakteristik:	Stufenrain, mit einzelnen Büschen.				
Bearbeiter: K. Nadler					
lfd. Nummer:	696	Fläche: in m ²	0	Länge in m:	164
Bestandestyp:	030802 Mesophile, "bunte" Fettwiese und die meisten Magerrasen, -weiden				
Charakteristik:	Stufenrain.				
Bearbeiter: K. Nadler					
lfd. Nummer:	697	Fläche: in m ²	0	Länge in m:	155
Bestandestyp:	030302 Sukzessionsfläche des trockenen Extensivgrünlandes mit oder ohne jüngerem Gehölz				
Charakteristik:	Stufenrain.				
Bearbeiter: K. Nadler					
lfd. Nummer:	698	Fläche: in m ²	0	Länge in m:	189
Bestandestyp:	030302 Sukzessionsfläche des trockenen Extensivgrünlandes mit oder ohne jüngerem Gehölz				
Charakteristik:	Stufenrain.				
Bearbeiter: K. Nadler					
lfd. Nummer:	699	Fläche: in m ²	0	Länge in m:	221
Bestandestyp:	030302 Sukzessionsfläche des trockenen Extensivgrünlandes mit oder ohne jüngerem Gehölz				
Charakteristik:	Stufenrain.				
Bearbeiter: K. Nadler					
lfd. Nummer:	700	Fläche: in m ²	0	Länge in m:	54
Bestandestyp:	0203 Heckenzug				
Charakteristik:					
Bearbeiter: K. Nadler					
lfd. Nummer:	701	Fläche: in m ²	0	Länge in m:	140
Bestandestyp:	030302 Sukzessionsfläche des trockenen Extensivgrünlandes mit oder ohne jüngerem Gehölz				
Charakteristik:	Stufenrain, mit einzelnen Büschen.				
Bearbeiter: K. Nadler					
lfd. Nummer:	702	Fläche: in m ²	0	Länge in m:	246
Bestandestyp:	0202 Uferbegleitgehölz				
Charakteristik:	Mit Weide und Erle.				
Bearbeiter: K. Nadler					
lfd. Nummer:	703	Fläche: in m ²	0	Länge in m:	229
Bestandestyp:	0202 Uferbegleitgehölz				
Charakteristik:	Mit Erle und Weide.				
Bearbeiter: K. Nadler					
lfd. Nummer:	704	Fläche: in m ²	0	Länge in m:	40
Bestandestyp:	0202 Uferbegleitgehölz				
Charakteristik:	Mit Erle und Weide.				
Bearbeiter: K. Nadler					
lfd. Nummer:	705	Fläche: in m ²	0	Länge in m:	70
Bestandestyp:	0202 Uferbegleitgehölz				
Charakteristik:	Mit Erle und Weide.				
Bearbeiter: K. Nadler					

lfd. Nummer:	706	Fläche: in m ²	0	Länge in m:	154
Bestandestyp:	0202 Uferbegleitgehölz				
Charakteristik:	Mit Erle.				
	Bearbeiter: K. Nadler				
lfd. Nummer:	707	Fläche: in m ²	0	Länge in m:	680
Bestandestyp:	0202 Uferbegleitgehölz				
Charakteristik:	Mit Erle und wenig Weide.				
	Bearbeiter: K. Nadler				
lfd. Nummer:	708	Fläche: in m ²	0	Länge in m:	484
Bestandestyp:	0202 Uferbegleitgehölz				
Charakteristik:	Mit Erle, Esche und etwas Weide.				
	Bearbeiter: K. Nadler				
lfd. Nummer:	709	Fläche: in m ²	0	Länge in m:	251
Bestandestyp:	0202 Uferbegleitgehölz				
Charakteristik:	Lockerer Bestand von Erle und Weide.				
	Bearbeiter: K. Nadler				
lfd. Nummer:	710	Fläche: in m ²	0	Länge in m:	184
Bestandestyp:	0202 Uferbegleitgehölz				
Charakteristik:	Lockerer Bestand von Erle und Weide.				
	Bearbeiter: K. Nadler				
lfd. Nummer:	711	Fläche: in m ²	0	Länge in m:	293
Bestandestyp:	0202 Uferbegleitgehölz				
Charakteristik:	Mit Erle, Esche und etwas Weide.				
	Bearbeiter: K. Nadler				
lfd. Nummer:	712	Fläche: in m ²	0	Länge in m:	60
Bestandestyp:	0202 Uferbegleitgehölz				
Charakteristik:	Mit Erle und Weide.				
	Bearbeiter: K. Nadler				
lfd. Nummer:	713	Fläche: in m ²	0	Länge in m:	438
Bestandestyp:	0202 Uferbegleitgehölz				
Charakteristik:	Mit Erle und Traubenkirsche.				
	Bearbeiter: K. Nadler				
lfd. Nummer:	714	Fläche: in m ²	0	Länge in m:	208
Bestandestyp:	0202 Uferbegleitgehölz				
Charakteristik:	Mit Erle und Traubenkirsche.				
	Bearbeiter: K. Nadler				
lfd. Nummer:	715	Fläche: in m ²	0	Länge in m:	517
Bestandestyp:	0202 Uferbegleitgehölz				
Charakteristik:	Mit Erle, Weide und Traubenkirsche.				
	Bearbeiter: K. Nadler				
lfd. Nummer:	716	Fläche: in m ²	0	Länge in m:	502
Bestandestyp:	0202 Uferbegleitgehölz				
Charakteristik:	Mit Erle, Weide und Traubenkirsche.				
	Bearbeiter: K. Nadler				
lfd. Nummer:	717	Fläche: in m ²	0	Länge in m:	94
Bestandestyp:	030302 Sukzessionsfläche des trockenen Extensivgrünlandes mit oder ohne jüngerem Gehölz				
Charakteristik:	Stufenrain, mit einzelnen Büschen.				
	Bearbeiter: K. Nadler				

lfd. Nummer:	718	Fläche: in m ²	0	Länge in m:	64
Bestandestyp:	0204 Streuobstbestand (Streuobstwiese/-weide, Obstbaumreihen)				
Charakteristik:					
	Bearbeiter: K. Nadler				
lfd. Nummer:	719	Fläche: in m ²	0	Länge in m:	60
Bestandestyp:	030302 Sukzessionsfläche des trockenen Extensivgrünlandes mit oder ohne jüngerem Gehölz				
Charakteristik:	Trockene Rainböschung mit Einzelgehölzen.				
	Bearbeiter: K. Nadler				
lfd. Nummer:	720	Fläche: in m ²	0	Länge in m:	77
Bestandestyp:	0203 Heckenzug				
Charakteristik:					
	Bearbeiter: K. Nadler				
lfd. Nummer:	721	Fläche: in m ²	0	Länge in m:	190
Bestandestyp:	0203 Heckenzug				
Charakteristik:					
	Bearbeiter: K. Nadler				
lfd. Nummer:	722	Fläche: in m ²	0	Länge in m:	87
Bestandestyp:	0203 Heckenzug				
Charakteristik:					
	Bearbeiter: K. Nadler				
lfd. Nummer:	723	Fläche: in m ²	0	Länge in m:	41
Bestandestyp:	0203 Heckenzug				
Charakteristik:					
	Bearbeiter: K. Nadler				
lfd. Nummer:	724	Fläche: in m ²	0	Länge in m:	156
Bestandestyp:	0203 Heckenzug				
Charakteristik:					
	Bearbeiter: K. Nadler				
lfd. Nummer:	725	Fläche: in m ²	0	Länge in m:	106
Bestandestyp:	030302 Sukzessionsfläche des trockenen Extensivgrünlandes mit oder ohne jüngerem Gehölz				
Charakteristik:	Stufenrain.				
	Bearbeiter: K. Nadler				
lfd. Nummer:	726	Fläche: in m ²	0	Länge in m:	147
Bestandestyp:	030302 Sukzessionsfläche des trockenen Extensivgrünlandes mit oder ohne jüngerem Gehölz				
Charakteristik:	Stufenrain, mit lockerem Obstbaumbestand.				
	Bearbeiter: K. Nadler				
lfd. Nummer:	727	Fläche: in m ²	0	Länge in m:	56
Bestandestyp:	0203 Heckenzug				
Charakteristik:					
	Bearbeiter: K. Nadler				
lfd. Nummer:	728	Fläche: in m ²	0	Länge in m:	108
Bestandestyp:	0202 Uferbegleitgehölz				
Charakteristik:	Mit Traubenkirschendominanz.				
	Bearbeiter: K. Nadler				
lfd. Nummer:	729	Fläche: in m ²	0	Länge in m:	39
Bestandestyp:	0203 Heckenzug				
Charakteristik:					
	Bearbeiter: K. Nadler				

lfd. Nummer:	730	Fläche: in m ²	0	Länge in m:	108
Bestandestyp:	0202 Uferbegleitgehölz				
Charakteristik:	Mit Erle, Esche, Ahorn und Traubenkirsche.				
	Bearbeiter: K. Nadler				
lfd. Nummer:	731	Fläche: in m ²	0	Länge in m:	39
Bestandestyp:	0203 Heckenzug				
Charakteristik:					
	Bearbeiter: K. Nadler				
lfd. Nummer:	732	Fläche: in m ²	0	Länge in m:	32
Bestandestyp:	0203 Heckenzug				
Charakteristik:					
	Bearbeiter: K. Nadler				
lfd. Nummer:	733	Fläche: in m ²	0	Länge in m:	66
Bestandestyp:	0203 Heckenzug				
Charakteristik:					
	Bearbeiter: K. Nadler				
lfd. Nummer:	734	Fläche: in m ²	0	Länge in m:	113
Bestandestyp:	0202 Uferbegleitgehölz				
Charakteristik:	Mit Esche, Erle und Traubenkirsche.				
	Bearbeiter: K. Nadler				
lfd. Nummer:	735	Fläche: in m ²	0	Länge in m:	110
Bestandestyp:	0202 Uferbegleitgehölz				
Charakteristik:	Mit Esche, Erle und Traubenkirsche.				
	Bearbeiter: K. Nadler				
lfd. Nummer:	736	Fläche: in m ²	0	Länge in m:	26
Bestandestyp:	0203 Heckenzug				
Charakteristik:					
	Bearbeiter: K. Nadler				
lfd. Nummer:	737	Fläche: in m ²	0	Länge in m:	40
Bestandestyp:	0206 Baumreihe, Allee				
Charakteristik:					
	Bearbeiter: K. Nadler				
lfd. Nummer:	738	Fläche: in m ²	0	Länge in m:	77
Bestandestyp:	0206 Baumreihe, Allee				
Charakteristik:					
	Bearbeiter: K. Nadler				
lfd. Nummer:	739	Fläche: in m ²	0	Länge in m:	153
Bestandestyp:	0203 Heckenzug				
Charakteristik:					
	Bearbeiter: K. Nadler				
lfd. Nummer:	740	Fläche: in m ²	0	Länge in m:	150
Bestandestyp:	0203 Heckenzug				
Charakteristik:					
	Bearbeiter: K. Nadler				
lfd. Nummer:	741	Fläche: in m ²	0	Länge in m:	139
Bestandestyp:	0203 Heckenzug				
Charakteristik:					
	Bearbeiter: K. Nadler				

lfd. Nummer:	742	Fläche: in m ²	0	Länge in m:	122
Bestandestyp:	0203 Heckenzug				
Charakteristik:					
	Bearbeiter: K. Nadler				
lfd. Nummer:	743	Fläche: in m ²	0	Länge in m:	47
Bestandestyp:	0203 Heckenzug				
Charakteristik:					
	Bearbeiter: K. Nadler				
lfd. Nummer:	744	Fläche: in m ²	0	Länge in m:	152
Bestandestyp:	030302 Sukzessionsfläche des trockenen Extensivgrünlandes mit oder ohne jüngerem Gehölz				
Charakteristik:	Stufenrain, mit einzelnen Büschen.				
	Bearbeiter: K. Nadler				
lfd. Nummer:	745	Fläche: in m ²	0	Länge in m:	146
Bestandestyp:	030302 Sukzessionsfläche des trockenen Extensivgrünlandes mit oder ohne jüngerem Gehölz				
Charakteristik:	Stufenrain, mit einzelnen Büschen.				
	Bearbeiter: K. Nadler				
lfd. Nummer:	746	Fläche: in m ²	0	Länge in m:	147
Bestandestyp:	030302 Sukzessionsfläche des trockenen Extensivgrünlandes mit oder ohne jüngerem Gehölz				
Charakteristik:	Stufenrain, mit einzelnen Büschen und Bäumen.				
	Bearbeiter: K. Nadler				
lfd. Nummer:	747	Fläche: in m ²	0	Länge in m:	159
Bestandestyp:	030802 Mesophile, "bunte" Fettwiese und die meisten Magerrasen, -weiden				
Charakteristik:	Magerer Wiesensaum mit Festuca rubra.				
	Bearbeiter: K. Nadler				
lfd. Nummer:	748	Fläche: in m ²	0	Länge in m:	47
Bestandestyp:	030302 Sukzessionsfläche des trockenen Extensivgrünlandes mit oder ohne jüngerem Gehölz				
Charakteristik:	Stufenrain.				
	Bearbeiter: K. Nadler				
lfd. Nummer:	749	Fläche: in m ²	0	Länge in m:	63
Bestandestyp:	030302 Sukzessionsfläche des trockenen Extensivgrünlandes mit oder ohne jüngerem Gehölz				
Charakteristik:	Stufenrain.				
	Bearbeiter: K. Nadler				
lfd. Nummer:	750	Fläche: in m ²	0	Länge in m:	37
Bestandestyp:	030802 Mesophile, "bunte" Fettwiese und die meisten Magerrasen, -weiden				
Charakteristik:	Magere Wiesenböschung.				
	Bearbeiter: K. Nadler				
lfd. Nummer:	751	Fläche: in m ²	0	Länge in m:	30
Bestandestyp:	030302 Sukzessionsfläche des trockenen Extensivgrünlandes mit oder ohne jüngerem Gehölz				
Charakteristik:	Stufenrain.				
	Bearbeiter: K. Nadler				
lfd. Nummer:	752	Fläche: in m ²	0	Länge in m:	84
Bestandestyp:	030302 Sukzessionsfläche des trockenen Extensivgrünlandes mit oder ohne jüngerem Gehölz				
Charakteristik:	Stufenrain.				
	Bearbeiter: K. Nadler				
lfd. Nummer:	753	Fläche: in m ²	0	Länge in m:	110
Bestandestyp:	030302 Sukzessionsfläche des trockenen Extensivgrünlandes mit oder ohne jüngerem Gehölz				
Charakteristik:	Stufenrain, mit einigen niedrigen Büschen.				
	Bearbeiter: K. Nadler				

lfd. Nummer:	754	Fläche: in m ²	0	Länge in m:	133
Bestandestyp:	030302 Sukzessionsfläche des trockenen Extensivgrünlandes mit oder ohne jüngerem Gehölz				
Charakteristik:	Stufenrain, mit einigen Büschen.				
	Bearbeiter: K. Nadler				
lfd. Nummer:	755	Fläche: in m ²	0	Länge in m:	40
Bestandestyp:	030302 Sukzessionsfläche des trockenen Extensivgrünlandes mit oder ohne jüngerem Gehölz				
Charakteristik:	Stufenrain, mit einzelnen Büschen.				
	Bearbeiter: K. Nadler				
lfd. Nummer:	756	Fläche: in m ²	0	Länge in m:	100
Bestandestyp:	030302 Sukzessionsfläche des trockenen Extensivgrünlandes mit oder ohne jüngerem Gehölz				
Charakteristik:	Stufenrain, mit einzelnen Büschen.				
	Bearbeiter: K. Nadler				
lfd. Nummer:	757	Fläche: in m ²	0	Länge in m:	77
Bestandestyp:	030802 Mesophile, "bunte" Fettwiese und die meisten Magerrasen, -weiden				
Charakteristik:	Wiesenrain.				
	Bearbeiter: K. Nadler				
lfd. Nummer:	758	Fläche: in m ²	0	Länge in m:	128
Bestandestyp:	0203 Heckenzug				
Charakteristik:					
	Bearbeiter: K. Nadler				
lfd. Nummer:	759	Fläche: in m ²	0	Länge in m:	54
Bestandestyp:	0203 Heckenzug				
Charakteristik:					
	Bearbeiter: K. Nadler				
lfd. Nummer:	760	Fläche: in m ²	0	Länge in m:	41
Bestandestyp:	0203 Heckenzug				
Charakteristik:					
	Bearbeiter: K. Nadler				
lfd. Nummer:	761	Fläche: in m ²	0	Länge in m:	60
Bestandestyp:	030302 Sukzessionsfläche des trockenen Extensivgrünlandes mit oder ohne jüngerem Gehölz				
Charakteristik:	Stufenrain, mit einzelnen Büschen.				
	Bearbeiter: K. Nadler				
lfd. Nummer:	762	Fläche: in m ²	0	Länge in m:	36
Bestandestyp:	030302 Sukzessionsfläche des trockenen Extensivgrünlandes mit oder ohne jüngerem Gehölz				
Charakteristik:	Stufenrain, mit einzelnen Büschen.				
	Bearbeiter: K. Nadler				
lfd. Nummer:	763	Fläche: in m ²	0	Länge in m:	238
Bestandestyp:	030302 Sukzessionsfläche des trockenen Extensivgrünlandes mit oder ohne jüngerem Gehölz				
Charakteristik:	Stufenrain, mit einzelnen Büschen und Bäumen.				
	Bearbeiter: K. Nadler				
lfd. Nummer:	764	Fläche: in m ²	0	Länge in m:	51
Bestandestyp:	0206 Baumreihe, Allee				
Charakteristik:					
	Bearbeiter: K. Nadler				
lfd. Nummer:	765	Fläche: in m ²	0	Länge in m:	123
Bestandestyp:	030302 Sukzessionsfläche des trockenen Extensivgrünlandes mit oder ohne jüngerem Gehölz				
Charakteristik:	Trockenböschung mit Einzelgehölzen.				
	Bearbeiter: K. Nadler				

lfd. Nummer:	766	Fläche: in m ²	0	Länge in m:	51
Bestandestyp:	030302 Sukzessionsfläche des trockenen Extensivgrünlandes mit oder ohne jüngerem Gehölz				
Charakteristik:	Magerer Waldsaum in Südhanglage.				
	Bearbeiter: K. Nadler				
lfd. Nummer:	767	Fläche: in m ²	0	Länge in m:	66
Bestandestyp:	030802 Mesophile, "bunte" Fettwiese und die meisten Magerrasen, -weiden				
Charakteristik:	Trockenwiesenböschung an wärmegetöntem Waldrandstandort.				
	Bearbeiter: K. Nadler				
lfd. Nummer:	768	Fläche: in m ²	0	Länge in m:	480
Bestandestyp:	0202 Uferbegleitgehölz				
Charakteristik:	Mit Erle, etwas Weide und Traubenkirsche.				
	Bearbeiter: K. Nadler				
lfd. Nummer:	769	Fläche: in m ²	0	Länge in m:	138
Bestandestyp:	0202 Uferbegleitgehölz				
Charakteristik:	Mit Erle, etwas Weide und Traubenkirsche.				
	Bearbeiter: K. Nadler				
lfd. Nummer:	770	Fläche: in m ²	0	Länge in m:	302
Bestandestyp:	0202 Uferbegleitgehölz				
Charakteristik:	Mit Erle, etwas Weide und Traubenkirsche.				
	Bearbeiter: K. Nadler				
lfd. Nummer:	771	Fläche: in m ²	0	Länge in m:	69
Bestandestyp:	0203 Heckenzug				
Charakteristik:					
	Bearbeiter: K. Nadler				
lfd. Nummer:	772	Fläche: in m ²	0	Länge in m:	37
Bestandestyp:	0202 Uferbegleitgehölz				
Charakteristik:	Mit Erle und etwas Weide.				
	Bearbeiter: K. Nadler				
lfd. Nummer:	773	Fläche: in m ²	0	Länge in m:	33
Bestandestyp:	0202 Uferbegleitgehölz				
Charakteristik:	Mit Erle und etwas Weide.				
	Bearbeiter: K. Nadler				
lfd. Nummer:	774	Fläche: in m ²	0	Länge in m:	71
Bestandestyp:	0202 Uferbegleitgehölz				
Charakteristik:	Mit Erle und etwas Weide.				
	Bearbeiter: K. Nadler				
lfd. Nummer:	775	Fläche: in m ²	0	Länge in m:	68
Bestandestyp:	0202 Uferbegleitgehölz				
Charakteristik:	Mit Erle und etwas Weide.				
	Bearbeiter: K. Nadler				
lfd. Nummer:	776	Fläche: in m ²	0	Länge in m:	27
Bestandestyp:	0203 Heckenzug				
Charakteristik:					
	Bearbeiter: K. Nadler				
lfd. Nummer:	777	Fläche: in m ²	0	Länge in m:	114
Bestandestyp:	030302 Sukzessionsfläche des trockenen Extensivgrünlandes mit oder ohne jüngerem Gehölz				
Charakteristik:	Güterwegböschung mit einigen kleinen Bäumen.				
	Bearbeiter: K. Nadler				

lfd. Nummer:	778	Fläche: in m ²	0	Länge in m:	28
Bestandestyp:	0203 Heckenzug				
Charakteristik:					
	Bearbeiter: K. Nadler				
lfd. Nummer:	779	Fläche: in m ²	0	Länge in m:	25
Bestandestyp:	0202 Uferbegleitgehölz				
Charakteristik:	Mit Erle und etwas Weide.				
	Bearbeiter: K. Nadler				
lfd. Nummer:	780	Fläche: in m ²	0	Länge in m:	25
Bestandestyp:	0202 Uferbegleitgehölz				
Charakteristik:	Mit Erle und etwas Weide.				
	Bearbeiter: K. Nadler				
lfd. Nummer:	781	Fläche: in m ²	0	Länge in m:	218
Bestandestyp:	0202 Uferbegleitgehölz				
Charakteristik:	Mit Erle und etwas Weide.				
	Bearbeiter: K. Nadler				
lfd. Nummer:	782	Fläche: in m ²	0	Länge in m:	218
Bestandestyp:	0202 Uferbegleitgehölz				
Charakteristik:	Mit Erle und etwas Weide.				
	Bearbeiter: K. Nadler				
lfd. Nummer:	783	Fläche: in m ²	0	Länge in m:	50
Bestandestyp:	0206 Baumreihe, Allee				
Charakteristik:					
	Bearbeiter: K. Nadler				
lfd. Nummer:	784	Fläche: in m ²	0	Länge in m:	36
Bestandestyp:	0206 Baumreihe, Allee				
Charakteristik:					
	Bearbeiter: K. Nadler				
lfd. Nummer:	785	Fläche: in m ²	0	Länge in m:	89
Bestandestyp:	0203 Heckenzug				
Charakteristik:					
	Bearbeiter: K. Nadler				
lfd. Nummer:	786	Fläche: in m ²	0	Länge in m:	98
Bestandestyp:	030302 Sukzessionsfläche des trockenen Extensivgrünlandes mit oder ohne jüngerem Gehölz				
Charakteristik:	Güterwegböschung mit einigen Büschen.				
	Bearbeiter: K. Nadler				
lfd. Nummer:	787	Fläche: in m ²	0	Länge in m:	91
Bestandestyp:	030302 Sukzessionsfläche des trockenen Extensivgrünlandes mit oder ohne jüngerem Gehölz				
Charakteristik:	Güterwegböschung mit etwas Gehölzbewuchs.				
	Bearbeiter: K. Nadler				
lfd. Nummer:	788	Fläche: in m ²	0	Länge in m:	99
Bestandestyp:	030802 Mesophile, "bunte" Fettwiese und die meisten Magerrasen, -weiden				
Charakteristik:	Magerer Wiesenrain.				
	Bearbeiter: K. Nadler				
lfd. Nummer:	789	Fläche: in m ²	0	Länge in m:	79
Bestandestyp:	030802 Mesophile, "bunte" Fettwiese und die meisten Magerrasen, -weiden				
Charakteristik:	Magerer Wiesenrain.				
	Bearbeiter: K. Nadler				

lfd. Nummer:	790	Fläche: in m ²	0	Länge in m:	63
Bestandestyp:	0206 Baumreihe, Allee				
Charakteristik:					
	Bearbeiter: K. Nadler				
lfd. Nummer:	791	Fläche: in m ²	0	Länge in m:	57
Bestandestyp:	0203 Heckenzug				
Charakteristik:					
	Bearbeiter: K. Nadler				
lfd. Nummer:	792	Fläche: in m ²	0	Länge in m:	111
Bestandestyp:	030302 Sukzessionsfläche des trockenen Extensivgrünlandes mit oder ohne jüngerem Gehölz				
Charakteristik:	Stufenrain.				
	Bearbeiter: K. Nadler				
lfd. Nummer:	793	Fläche: in m ²	0	Länge in m:	143
Bestandestyp:	030302 Sukzessionsfläche des trockenen Extensivgrünlandes mit oder ohne jüngerem Gehölz				
Charakteristik:	Feldrain.				
	Bearbeiter: K. Nadler				
lfd. Nummer:	794	Fläche: in m ²	0	Länge in m:	49
Bestandestyp:	030802 Mesophile, "bunte" Fettwiese und die meisten Magerrasen, -weiden				
Charakteristik:	Wiesensaum mit <i>Luzula campestris</i> .				
	Bearbeiter: K. Nadler				
lfd. Nummer:	795	Fläche: in m ²	0	Länge in m:	69
Bestandestyp:	0203 Heckenzug				
Charakteristik:					
	Bearbeiter: K. Nadler				
lfd. Nummer:	796	Fläche: in m ²	0	Länge in m:	80
Bestandestyp:	030802 Mesophile, "bunte" Fettwiese und die meisten Magerrasen, -weiden				
Charakteristik:	Magerer, junger Wegsaum mit <i>Anthoxanthum odoratum</i> .				
	Bearbeiter: K. Nadler				
lfd. Nummer:	797	Fläche: in m ²	0	Länge in m:	71
Bestandestyp:	0203 Heckenzug				
Charakteristik:					
	Bearbeiter: K. Nadler				
lfd. Nummer:	798	Fläche: in m ²	0	Länge in m:	110
Bestandestyp:	030802 Mesophile, "bunte" Fettwiese und die meisten Magerrasen, -weiden				
Charakteristik:	Distlbach-Talwiese mit <i>Polygonum bistorta</i> und <i>Anemone nemorosa</i> .				
	Bearbeiter: K. Nadler				
lfd. Nummer:	799	Fläche: in m ²	0	Länge in m:	130
Bestandestyp:	030302 Sukzessionsfläche des trockenen Extensivgrünlandes mit oder ohne jüngerem Gehölz				
Charakteristik:	Ungemähte Wiesenböschung mit Einzelgehölzen.				
	Bearbeiter: K. Nadler				
lfd. Nummer:	800	Fläche: in m ²	0	Länge in m:	54
Bestandestyp:	0203 Heckenzug				
Charakteristik:	Dichter Jungbirkenaufwuchs auf ungemähter Wiesenböschung.				
	Bearbeiter: K. Nadler				
lfd. Nummer:	801	Fläche: in m ²	0	Länge in m:	76
Bestandestyp:	0203 Heckenzug				
Charakteristik:					
	Bearbeiter: K. Nadler				

lfd. Nummer:	802	Fläche: in m ²	0	Länge in m:	129
Bestandestyp:	030802 Mesophile, "bunte" Fettwiese und die meisten Magerrasen, -weiden				
Charakteristik:	Waldbegleitender, magerer Wiesenraum mit Hypericum sp. und Calluna vulgaris.				
	Bearbeiter: K. Nadler				
lfd. Nummer:	803	Fläche: in m ²	0	Länge in m:	89
Bestandestyp:	030302 Sukzessionsfläche des trockenen Extensivgrünlandes mit oder ohne jüngerem Gehölz				
Charakteristik:	Wegböschung mit kleinen Einzelbüschen.				
	Bearbeiter: K. Nadler				
lfd. Nummer:	804	Fläche: in m ²	0	Länge in m:	112
Bestandestyp:	0203 Heckenzug				
Charakteristik:	Gelichtetes Böschungsgehölz mit markanten Wacholderbüschen.				
	Bearbeiter: K. Nadler				
lfd. Nummer:	805	Fläche: in m ²	0	Länge in m:	220
Bestandestyp:	0202 Uferbegleitgehölz				
Charakteristik:	Mit Erle.				
	Bearbeiter: K. Nadler				
lfd. Nummer:	806	Fläche: in m ²	0	Länge in m:	262
Bestandestyp:	0202 Uferbegleitgehölz				
Charakteristik:	Mit Erle.				
	Bearbeiter: K. Nadler				
lfd. Nummer:	807	Fläche: in m ²	0	Länge in m:	619
Bestandestyp:	0202 Uferbegleitgehölz				
Charakteristik:	Mit Erlendominanz.				
	Bearbeiter: K. Nadler				
lfd. Nummer:	808	Fläche: in m ²	0	Länge in m:	477
Bestandestyp:	0202 Uferbegleitgehölz				
Charakteristik:	Mit Erle.				
	Bearbeiter: K. Nadler				
lfd. Nummer:	809	Fläche: in m ²	0	Länge in m:	24
Bestandestyp:	0202 Uferbegleitgehölz				
Charakteristik:	Mit Erle und etwas Fichte.				
	Bearbeiter: K. Nadler				
lfd. Nummer:	810	Fläche: in m ²	0	Länge in m:	86
Bestandestyp:	0203 Heckenzug				
Charakteristik:					
	Bearbeiter: K. Nadler				
lfd. Nummer:	811	Fläche: in m ²	0	Länge in m:	41
Bestandestyp:	030302 Sukzessionsfläche des trockenen Extensivgrünlandes mit oder ohne jüngerem Gehölz				
Charakteristik:	Stufenrain.				
	Bearbeiter: K. Nadler				
lfd. Nummer:	812	Fläche: in m ²	0	Länge in m:	111
Bestandestyp:	030802 Mesophile, "bunte" Fettwiese und die meisten Magerrasen, -weiden				
Charakteristik:	Magerer Wiesenrain.				
	Bearbeiter: K. Nadler				
lfd. Nummer:	813	Fläche: in m ²	0	Länge in m:	43
Bestandestyp:	030302 Sukzessionsfläche des trockenen Extensivgrünlandes mit oder ohne jüngerem Gehölz				
Charakteristik:	Stufenrain mit einzelnen Büschen.				
	Bearbeiter: K. Nadler				

lfd. Nummer:	814	Fläche: in m ²	0	Länge in m:	55
Bestandestyp:	030302 Sukzessionsfläche des trockenen Extensivgrünlandes mit oder ohne jüngerem Gehölz				
Charakteristik:	Stufenrain in schattseitiger Lage.				
	Bearbeiter: K. Nadler				
lfd. Nummer:	815	Fläche: in m ²	0	Länge in m:	28
Bestandestyp:	0203 Heckenzug				
Charakteristik:					
	Bearbeiter: K. Nadler				
lfd. Nummer:	816	Fläche: in m ²	0	Länge in m:	94
Bestandestyp:	030802 Mesophile, "bunte" Fettwiese und die meisten Magerrasen, -weiden				
Charakteristik:	Magerer Wiesenrain.				
	Bearbeiter: K. Nadler				
lfd. Nummer:	817	Fläche: in m ²	0	Länge in m:	154
Bestandestyp:	030302 Sukzessionsfläche des trockenen Extensivgrünlandes mit oder ohne jüngerem Gehölz				
Charakteristik:	Stufenrain in schattseitiger Lage.				
	Bearbeiter: K. Nadler				
lfd. Nummer:	818	Fläche: in m ²	0	Länge in m:	83
Bestandestyp:	030302 Sukzessionsfläche des trockenen Extensivgrünlandes mit oder ohne jüngerem Gehölz				
Charakteristik:	Stufenrain mit einzelnen Büschen, in schattseitiger Lage.				
	Bearbeiter: K. Nadler				
lfd. Nummer:	819	Fläche: in m ²	0	Länge in m:	64
Bestandestyp:	030302 Sukzessionsfläche des trockenen Extensivgrünlandes mit oder ohne jüngerem Gehölz				
Charakteristik:	Magere Wegböschung.				
	Bearbeiter: K. Nadler				
lfd. Nummer:	820	Fläche: in m ²	0	Länge in m:	65
Bestandestyp:	030302 Sukzessionsfläche des trockenen Extensivgrünlandes mit oder ohne jüngerem Gehölz				
Charakteristik:	Magere Wegböschung.				
	Bearbeiter: K. Nadler				
lfd. Nummer:	821	Fläche: in m ²	0	Länge in m:	27
Bestandestyp:	030302 Sukzessionsfläche des trockenen Extensivgrünlandes mit oder ohne jüngerem Gehölz				
Charakteristik:	Magere Wegböschung.				
	Bearbeiter: K. Nadler				
lfd. Nummer:	822	Fläche: in m ²	0	Länge in m:	249
Bestandestyp:	030302 Sukzessionsfläche des trockenen Extensivgrünlandes mit oder ohne jüngerem Gehölz				
Charakteristik:	Stufenrain.				
	Bearbeiter: K. Nadler				
lfd. Nummer:	823	Fläche: in m ²	0	Länge in m:	231
Bestandestyp:	030302 Sukzessionsfläche des trockenen Extensivgrünlandes mit oder ohne jüngerem Gehölz				
Charakteristik:	Stufenrain.				
	Bearbeiter: K. Nadler				
lfd. Nummer:	824	Fläche: in m ²	0	Länge in m:	241
Bestandestyp:	030302 Sukzessionsfläche des trockenen Extensivgrünlandes mit oder ohne jüngerem Gehölz				
Charakteristik:	Stufenrain, mit Einzelbusch.				
	Bearbeiter: K. Nadler				
lfd. Nummer:	825	Fläche: in m ²	0	Länge in m:	312
Bestandestyp:	030302 Sukzessionsfläche des trockenen Extensivgrünlandes mit oder ohne jüngerem Gehölz				
Charakteristik:	Stufenrain.				
	Bearbeiter: K. Nadler				

lfd. Nummer:	826	Fläche: in m ²	0	Länge in m:	429
Bestandestyp:	030802 Mesophile, "bunte" Fettwiese und die meisten Magerrasen, -weiden				
Charakteristik:	Wegrain in offener Ackerlandschaft.				
Bearbeiter: K. Nadler					
lfd. Nummer:	827	Fläche: in m ²	0	Länge in m:	852
Bestandestyp:	030302 Sukzessionsfläche des trockenen Extensivgrünlandes mit oder ohne jüngerem Gehölz				
Charakteristik:	Feldrain in offener Ackerlandschaft.				
Bearbeiter: K. Nadler					
lfd. Nummer:	828	Fläche: in m ²	0	Länge in m:	451
Bestandestyp:	030802 Mesophile, "bunte" Fettwiese und die meisten Magerrasen, -weiden				
Charakteristik:	Wegrain in offener Ackerlandschaft.				
Bearbeiter: K. Nadler					
lfd. Nummer:	829	Fläche: in m ²	0	Länge in m:	110
Bestandestyp:	030302 Sukzessionsfläche des trockenen Extensivgrünlandes mit oder ohne jüngerem Gehölz				
Charakteristik:	Stufenrain.				
Bearbeiter: K. Nadler					
lfd. Nummer:	830	Fläche: in m ²	0	Länge in m:	72
Bestandestyp:	030302 Sukzessionsfläche des trockenen Extensivgrünlandes mit oder ohne jüngerem Gehölz				
Charakteristik:	Stufenrain.				
Bearbeiter: K. Nadler					
lfd. Nummer:	831	Fläche: in m ²	0	Länge in m:	102
Bestandestyp:	030302 Sukzessionsfläche des trockenen Extensivgrünlandes mit oder ohne jüngerem Gehölz				
Charakteristik:	Trockenböschung an Waldrand.				
Bearbeiter: K. Nadler					
lfd. Nummer:	832	Fläche: in m ²	0	Länge in m:	108
Bestandestyp:	030802 Mesophile, "bunte" Fettwiese und die meisten Magerrasen, -weiden				
Charakteristik:	Magerer Wiesensaum.				
Bearbeiter: K. Nadler					
lfd. Nummer:	833	Fläche: in m ²	0	Länge in m:	96
Bestandestyp:	030802 Mesophile, "bunte" Fettwiese und die meisten Magerrasen, -weiden				
Charakteristik:	Magerer Wiesensaum bzw. Wiesenweg.				
Bearbeiter: K. Nadler					
lfd. Nummer:	834	Fläche: in m ²	0	Länge in m:	329
Bestandestyp:	030302 Sukzessionsfläche des trockenen Extensivgrünlandes mit oder ohne jüngerem Gehölz				
Charakteristik:	Trockenböschung an Waldrand.				
Bearbeiter: K. Nadler					
lfd. Nummer:	835	Fläche: in m ²	0	Länge in m:	136
Bestandestyp:	030802 Mesophile, "bunte" Fettwiese und die meisten Magerrasen, -weiden				
Charakteristik:	Magerer Wiesensaum und Wiesenweg, mit <i>Carlina acaulis</i> .				
Bearbeiter: K. Nadler					
lfd. Nummer:	836	Fläche: in m ²	0	Länge in m:	45
Bestandestyp:	030802 Mesophile, "bunte" Fettwiese und die meisten Magerrasen, -weiden				
Charakteristik:	Magerer Wiesensaum, mit <i>Luzula campestris</i> .				
Bearbeiter: K. Nadler					
lfd. Nummer:	837	Fläche: in m ²	0	Länge in m:	40
Bestandestyp:	030802 Mesophile, "bunte" Fettwiese und die meisten Magerrasen, -weiden				
Charakteristik:	Magerer Wegrain, mit <i>Luzula campestris</i> .				
Bearbeiter: K. Nadler					

lfd. Nummer:	838	Fläche: in m ²	0	Länge in m:	232
Bestandestyp:	030802 Mesophile, "bunte" Fettwiese und die meisten Magerrasen, -weiden				
Charakteristik:	Magerer Wegrain, mit <i>Luzula campestris</i> .				
	Bearbeiter: K. Nadler				
lfd. Nummer:	839	Fläche: in m ²	0	Länge in m:	81
Bestandestyp:	030802 Mesophile, "bunte" Fettwiese und die meisten Magerrasen, -weiden				
Charakteristik:	Magerer Wiesensaum.				
	Bearbeiter: K. Nadler				
lfd. Nummer:	840	Fläche: in m ²	0	Länge in m:	54
Bestandestyp:	0206 Baumreihe, Allee				
Charakteristik:					
	Bearbeiter: K. Nadler				
lfd. Nummer:	841	Fläche: in m ²	0	Länge in m:	928
Bestandestyp:	030802 Mesophile, "bunte" Fettwiese und die meisten Magerrasen, -weiden				
Charakteristik:	Magerer Wegrain mit <i>Anthoxanthum odoratum</i> , <i>Hieracium pilosella</i> , <i>Rumex acetosella</i> , <i>Carlina acaulis</i> , <i>Knautia arvensis</i> , <i>Lychnis viscaria</i> , <i>Leucanthemum vulgare</i> und <i>Calluna vulgaris</i> .				
	Bearbeiter: K. Nadler				
lfd. Nummer:	842	Fläche: in m ²	0	Länge in m:	151
Bestandestyp:	030802 Mesophile, "bunte" Fettwiese und die meisten Magerrasen, -weiden				
Charakteristik:	Steile Wegböschung mit Magerbewuchs.				
	Bearbeiter: K. Nadler				
lfd. Nummer:	843	Fläche: in m ²	0	Länge in m:	303
Bestandestyp:	030802 Mesophile, "bunte" Fettwiese und die meisten Magerrasen, -weiden				
Charakteristik:	Flache, magere Wiesenböschung.				
	Bearbeiter: K. Nadler				
lfd. Nummer:	844	Fläche: in m ²	0	Länge in m:	144
Bestandestyp:	030802 Mesophile, "bunte" Fettwiese und die meisten Magerrasen, -weiden				
Charakteristik:	Magerer Wiesensaum entlang Waldrand.				
	Bearbeiter: K. Nadler				
lfd. Nummer:	845	Fläche: in m ²	0	Länge in m:	377
Bestandestyp:	030802 Mesophile, "bunte" Fettwiese und die meisten Magerrasen, -weiden				
Charakteristik:	Magerer Wiesenrain in Intensivgrünlandgebiet.				
	Bearbeiter: K. Nadler				
lfd. Nummer:	846	Fläche: in m ²	0	Länge in m:	132
Bestandestyp:	0203 Heckenzug				
Charakteristik:					
	Bearbeiter: K. Nadler				
lfd. Nummer:	847	Fläche: in m ²	0	Länge in m:	82
Bestandestyp:	0206 Baumreihe, Allee				
Charakteristik:					
	Bearbeiter: K. Nadler				
lfd. Nummer:	848	Fläche: in m ²	0	Länge in m:	29
Bestandestyp:	0206 Baumreihe, Allee				
Charakteristik:					
	Bearbeiter: K. Nadler				
lfd. Nummer:	849	Fläche: in m ²	0	Länge in m:	19
Bestandestyp:	0206 Baumreihe, Allee				
Charakteristik:					
	Bearbeiter: K. Nadler				

lfd. Nummer:	850	Fläche: in m ²	0	Länge in m:	848
Bestandestyp:	030802 Mesophile, "bunte" Fettwiese und die meisten Magerrasen, -weiden				
Charakteristik:	Magerer Wiesenrain in Acker- und Intensivgrünlandgebiet.				
	Bearbeiter: K. Nadler				
lfd. Nummer:	851	Fläche: in m ²	0	Länge in m:	259
Bestandestyp:	030802 Mesophile, "bunte" Fettwiese und die meisten Magerrasen, -weiden				
Charakteristik:	Magerer Wiesenrain in Intensivgrünlandgebiet.				
	Bearbeiter: K. Nadler				
lfd. Nummer:	852	Fläche: in m ²	0	Länge in m:	426
Bestandestyp:	030802 Mesophile, "bunte" Fettwiese und die meisten Magerrasen, -weiden				
Charakteristik:	Magerer Wiesenrain in Intensivgrünlandgebiet.				
	Bearbeiter: K. Nadler				
lfd. Nummer:	853	Fläche: in m ²	0	Länge in m:	287
Bestandestyp:	030802 Mesophile, "bunte" Fettwiese und die meisten Magerrasen, -weiden				
Charakteristik:	Magerer Wiesenrain in Intensivgrünlandgebiet.				
	Bearbeiter: K. Nadler				
lfd. Nummer:	854	Fläche: in m ²	0	Länge in m:	290
Bestandestyp:	030802 Mesophile, "bunte" Fettwiese und die meisten Magerrasen, -weiden				
Charakteristik:	Magerer Wiesenraum bzw. Wegrain mit Anthoxanthum odoratum und Luzula campestris.				
	Bearbeiter: K. Nadler				
lfd. Nummer:	855	Fläche: in m ²	0	Länge in m:	211
Bestandestyp:	030802 Mesophile, "bunte" Fettwiese und die meisten Magerrasen, -weiden				
Charakteristik:	Wegrain mit Leontodon hispidus in offener Ackerflur.				
	Bearbeiter: K. Nadler				
lfd. Nummer:	856	Fläche: in m ²	0	Länge in m:	38
Bestandestyp:	0203 Heckenzug				
Charakteristik:					
	Bearbeiter: K. Nadler				
lfd. Nummer:	857	Fläche: in m ²	0	Länge in m:	135
Bestandestyp:	030802 Mesophile, "bunte" Fettwiese und die meisten Magerrasen, -weiden				
Charakteristik:	Wegböschung mit Carlina acaulis, Luzula campestris, Calluna vulgaris und Vaccinium myrtillus.				
	Bearbeiter: K. Nadler				
lfd. Nummer:	858	Fläche: in m ²	0	Länge in m:	254
Bestandestyp:	030802 Mesophile, "bunte" Fettwiese und die meisten Magerrasen, -weiden				
Charakteristik:	Magerer Wegrain in Acker- und Intensivgrünlandgebiet.				
	Bearbeiter: K. Nadler				
lfd. Nummer:	859	Fläche: in m ²	0	Länge in m:	301
Bestandestyp:	030802 Mesophile, "bunte" Fettwiese und die meisten Magerrasen, -weiden				
Charakteristik:	Magerer Wiesenrain in Intensivgrünlandgebiet.				
	Bearbeiter: K. Nadler				
lfd. Nummer:	860	Fläche: in m ²	0	Länge in m:	45
Bestandestyp:	0203 Heckenzug				
Charakteristik:					
	Bearbeiter: K. Nadler				
lfd. Nummer:	861	Fläche: in m ²	0	Länge in m:	320
Bestandestyp:	030803 Borstgrasrasen, bodensaure Zwergstrauchheide				
Charakteristik:	Magerer Wiesenrain in Acker- und Intensivgrünlandgebiet; mit Nardus stricta, Polygala vulgaris, Danthomia decumbens und Knautia arvensis.				
	Bearbeiter: K. Nadler				

lfd. Nummer:	862	Fläche: in m ²	0	Länge in m:	142
Bestandestyp:	030802 Mesophile, "bunte" Fettwiese und die meisten Magerrasen, -weiden				
Charakteristik:	Wiensensaum mit Anthoxanthum odoratum und Festuca rubra.				
	Bearbeiter: K. Nadler				
lfd. Nummer:	863	Fläche: in m ²	0	Länge in m:	132
Bestandestyp:	030802 Mesophile, "bunte" Fettwiese und die meisten Magerrasen, -weiden				
Charakteristik:	Fettwiesenrain in Intensivgrünlandgebiet.				
	Bearbeiter: K. Nadler				
lfd. Nummer:	864	Fläche: in m ²	0	Länge in m:	278
Bestandestyp:	030302 Sukzessionsfläche des trockenen Extensivgrünlandes mit oder ohne jüngerem Gehölz				
Charakteristik:	Stufenrain mit einzelnen Büschen.				
	Bearbeiter: K. Nadler				
lfd. Nummer:	865	Fläche: in m ²	0	Länge in m:	421
Bestandestyp:	030302 Sukzessionsfläche des trockenen Extensivgrünlandes mit oder ohne jüngerem Gehölz				
Charakteristik:	Stufenrain mit einzelnen Büschen.				
	Bearbeiter: K. Nadler				
lfd. Nummer:	866	Fläche: in m ²	0	Länge in m:	205
Bestandestyp:	030302 Sukzessionsfläche des trockenen Extensivgrünlandes mit oder ohne jüngerem Gehölz				
Charakteristik:	Stufenrain.				
	Bearbeiter: K. Nadler				
lfd. Nummer:	867	Fläche: in m ²	0	Länge in m:	362
Bestandestyp:	030302 Sukzessionsfläche des trockenen Extensivgrünlandes mit oder ohne jüngerem Gehölz				
Charakteristik:	Stufenrain.				
	Bearbeiter: K. Nadler				
lfd. Nummer:	868	Fläche: in m ²	0	Länge in m:	23
Bestandestyp:	0203 Heckenzug				
Charakteristik:					
	Bearbeiter: K. Nadler				
lfd. Nummer:	869	Fläche: in m ²	0	Länge in m:	120
Bestandestyp:	030302 Sukzessionsfläche des trockenen Extensivgrünlandes mit oder ohne jüngerem Gehölz				
Charakteristik:	Stufenrain mit einzelnen Büschen.				
	Bearbeiter: K. Nadler				
lfd. Nummer:	870	Fläche: in m ²	0	Länge in m:	116
Bestandestyp:	0203 Heckenzug				
Charakteristik:					
	Bearbeiter: K. Nadler				
lfd. Nummer:	871	Fläche: in m ²	0	Länge in m:	243
Bestandestyp:	0202 Uferbegleitgehölz				
Charakteristik:	Mit Erle und Traubenkirsche.				
	Bearbeiter: K. Nadler				
lfd. Nummer:	872	Fläche: in m ²	0	Länge in m:	19
Bestandestyp:	0202 Uferbegleitgehölz				
Charakteristik:	Mit Erle und Traubenkirsche.				
	Bearbeiter: K. Nadler				
lfd. Nummer:	873	Fläche: in m ²	0	Länge in m:	83
Bestandestyp:	0202 Uferbegleitgehölz				
Charakteristik:	Mit Erlendominanz.				
	Bearbeiter: K. Nadler				

lfd. Nummer:	874	Fläche: in m ²	0	Länge in m:	45
Bestandestyp:	0202 Uferbegleitgehölz				
Charakteristik:	Mit Weide und Erle.				
	Bearbeiter: K. Nadler				
lfd. Nummer:	875	Fläche: in m ²	0	Länge in m:	244
Bestandestyp:	0202 Uferbegleitgehölz				
Charakteristik:	Mit Erle, Weide und Traubenkirsche.				
	Bearbeiter: K. Nadler				
lfd. Nummer:	876	Fläche: in m ²	0	Länge in m:	53
Bestandestyp:	0202 Uferbegleitgehölz				
Charakteristik:	Mit Erle, Weide und Traubenkirsche.				
	Bearbeiter: K. Nadler				
lfd. Nummer:	877	Fläche: in m ²	0	Länge in m:	92
Bestandestyp:	0202 Uferbegleitgehölz				
Charakteristik:	Mit Erle, Weide und Traubenkirsche.				
	Bearbeiter: K. Nadler				
lfd. Nummer:	878	Fläche: in m ²	0	Länge in m:	26
Bestandestyp:	0202 Uferbegleitgehölz				
Charakteristik:	Mit Erle, Weide und Traubenkirsche.				
	Bearbeiter: K. Nadler				
lfd. Nummer:	879	Fläche: in m ²	0	Länge in m:	227
Bestandestyp:	030302 Sukzessionsfläche des trockenen Extensivgrünlandes mit oder ohne jüngerem Gehölz				
Charakteristik:	Stufenrain, mit einzelnen Büschen.				
	Bearbeiter: K. Nadler				
lfd. Nummer:	880	Fläche: in m ²	0	Länge in m:	133
Bestandestyp:	030302 Sukzessionsfläche des trockenen Extensivgrünlandes mit oder ohne jüngerem Gehölz				
Charakteristik:	Stufenrain, mit einzelnen Büschen.				
	Bearbeiter: K. Nadler				
lfd. Nummer:	881	Fläche: in m ²	0	Länge in m:	110
Bestandestyp:	030302 Sukzessionsfläche des trockenen Extensivgrünlandes mit oder ohne jüngerem Gehölz				
Charakteristik:	Stufenrain.				
	Bearbeiter: K. Nadler				
lfd. Nummer:	882	Fläche: in m ²	0	Länge in m:	96
Bestandestyp:	030302 Sukzessionsfläche des trockenen Extensivgrünlandes mit oder ohne jüngerem Gehölz				
Charakteristik:	Stufenrain.				
	Bearbeiter: K. Nadler				
lfd. Nummer:	883	Fläche: in m ²	0	Länge in m:	107
Bestandestyp:	030302 Sukzessionsfläche des trockenen Extensivgrünlandes mit oder ohne jüngerem Gehölz				
Charakteristik:	Stufenrain.				
	Bearbeiter: K. Nadler				
lfd. Nummer:	884	Fläche: in m ²	0	Länge in m:	159
Bestandestyp:	030302 Sukzessionsfläche des trockenen Extensivgrünlandes mit oder ohne jüngerem Gehölz				
Charakteristik:	Stufenrain.				
	Bearbeiter: K. Nadler				
lfd. Nummer:	885	Fläche: in m ²	0	Länge in m:	154
Bestandestyp:	030302 Sukzessionsfläche des trockenen Extensivgrünlandes mit oder ohne jüngerem Gehölz				
Charakteristik:	Stufenrain.				
	Bearbeiter: K. Nadler				

lfd. Nummer:	886	Fläche: in m ²	0	Länge in m:	114
Bestandestyp:	030302 Sukzessionsfläche des trockenen Extensivgrünlandes mit oder ohne jüngerem Gehölz				
Charakteristik:	Stufenrain.				
Bearbeiter: K. Nadler					
lfd. Nummer:	887	Fläche: in m ²	0	Länge in m:	144
Bestandestyp:	030302 Sukzessionsfläche des trockenen Extensivgrünlandes mit oder ohne jüngerem Gehölz				
Charakteristik:	Stufenrain.				
Bearbeiter: K. Nadler					
lfd. Nummer:	888	Fläche: in m ²	0	Länge in m:	211
Bestandestyp:	030302 Sukzessionsfläche des trockenen Extensivgrünlandes mit oder ohne jüngerem Gehölz				
Charakteristik:	Stufenrain.				
Bearbeiter: K. Nadler					
lfd. Nummer:	889	Fläche: in m ²	0	Länge in m:	197
Bestandestyp:	030302 Sukzessionsfläche des trockenen Extensivgrünlandes mit oder ohne jüngerem Gehölz				
Charakteristik:	Stufenrain.				
Bearbeiter: K. Nadler					
lfd. Nummer:	890	Fläche: in m ²	0	Länge in m:	162
Bestandestyp:	030302 Sukzessionsfläche des trockenen Extensivgrünlandes mit oder ohne jüngerem Gehölz				
Charakteristik:	Stufenrain.				
Bearbeiter: K. Nadler					
lfd. Nummer:	891	Fläche: in m ²	0	Länge in m:	124
Bestandestyp:	030302 Sukzessionsfläche des trockenen Extensivgrünlandes mit oder ohne jüngerem Gehölz				
Charakteristik:	Stufenrain.				
Bearbeiter: K. Nadler					
lfd. Nummer:	892	Fläche: in m ²	0	Länge in m:	69
Bestandestyp:	030302 Sukzessionsfläche des trockenen Extensivgrünlandes mit oder ohne jüngerem Gehölz				
Charakteristik:	Stufenrain, mit einzelnen Büschen.				
Bearbeiter: K. Nadler					
lfd. Nummer:	893	Fläche: in m ²	0	Länge in m:	64
Bestandestyp:	030302 Sukzessionsfläche des trockenen Extensivgrünlandes mit oder ohne jüngerem Gehölz				
Charakteristik:	Stufenrain, mit einzelnen Büschen.				
Bearbeiter: K. Nadler					
lfd. Nummer:	894	Fläche: in m ²	0	Länge in m:	118
Bestandestyp:	030302 Sukzessionsfläche des trockenen Extensivgrünlandes mit oder ohne jüngerem Gehölz				
Charakteristik:	Stufenrain.				
Bearbeiter: K. Nadler					
lfd. Nummer:	895	Fläche: in m ²	0	Länge in m:	75
Bestandestyp:	0304 Sukzessionsfläche in ehemaligen Intensivgebieten				
Charakteristik:					
Bearbeiter: K. Nadler					
lfd. Nummer:	896	Fläche: in m ²	0	Länge in m:	99
Bestandestyp:	030302 Sukzessionsfläche des trockenen Extensivgrünlandes mit oder ohne jüngerem Gehölz				
Charakteristik:	Feldrain.				
Bearbeiter: K. Nadler					
lfd. Nummer:	897	Fläche: in m ²	0	Länge in m:	518
Bestandestyp:	0402 Fließendes Gewässer				
Charakteristik:	Kleiner Wiesenbach an Grundgrenze, mit teils ungemähtem Saum, entspringt aus Verrohrung.				
Bearbeiter: K. Nadler					

lfd. Nummer:	898	Fläche: in m ²	0	Länge in m:	363
Bestandestyp:	030802 Mesophile, "bunte" Fettwiese und die meisten Magerrasen, -weiden				
Charakteristik:	Eher schattseitige Wegböschung.				
	Bearbeiter: K. Nadler				
lfd. Nummer:	899	Fläche: in m ²	0	Länge in m:	271
Bestandestyp:	030802 Mesophile, "bunte" Fettwiese und die meisten Magerrasen, -weiden				
Charakteristik:	Eher schattseitiger Stufenrain.				
	Bearbeiter: K. Nadler				
lfd. Nummer:	900	Fläche: in m ²	0	Länge in m:	50
Bestandestyp:	030802 Mesophile, "bunte" Fettwiese und die meisten Magerrasen, -weiden				
Charakteristik:	Kleiner Wiesenteil mit Luzula campestris und Anthoxanthum odoratum.				
	Bearbeiter: K. Nadler				
lfd. Nummer:	901	Fläche: in m ²	0	Länge in m:	158
Bestandestyp:	030802 Mesophile, "bunte" Fettwiese und die meisten Magerrasen, -weiden				
Charakteristik:	Wiesenrain.				
	Bearbeiter: K. Nadler				
lfd. Nummer:	902	Fläche: in m ²	0	Länge in m:	107
Bestandestyp:	030802 Mesophile, "bunte" Fettwiese und die meisten Magerrasen, -weiden				
Charakteristik:	Weg begleitende Wiesenböschung.				
	Bearbeiter: K. Nadler				
lfd. Nummer:	903	Fläche: in m ²	0	Länge in m:	128
Bestandestyp:	0402 Fließendes Gewässer				
Charakteristik:	Große Rodl; Sohle überwiegend steinig, mit Sandablagerungen, Ufer mit Steinen, Baumwurzeln und teilweise erdig.				
	Bearbeiter: K. Nadler				
lfd. Nummer:	904	Fläche: in m ²	0	Länge in m:	1231
Bestandestyp:	0402 Fließendes Gewässer				
Charakteristik:	Große Rodl; Sohle überwiegend steinig, mit punktuellen Sandablagerungen, Ufer mit Steinen, Baumwurzeln u teilweise erdig, kurzer Siedlungsabschnitt neben einer ehemaligen Mühle vorhanden.				
	Bearbeiter: K. Nadler				
lfd. Nummer:	905	Fläche: in m ²	0	Länge in m:	63
Bestandestyp:	0402 Fließendes Gewässer				
Charakteristik:	Mühlgang der Rodl mit Schlichtsteinufermauern und steiniger Sohle, etliche Ufergehölze vorhanden.				
	Bearbeiter: K. Nadler				
lfd. Nummer:	906	Fläche: in m ²	0	Länge in m:	24
Bestandestyp:	0402 Fließendes Gewässer				
Charakteristik:	Kurzer Abschnitt eines Mühlbaches mit Schlichtsteinufermauern.				
	Bearbeiter: K. Nadler				
lfd. Nummer:	907	Fläche: in m ²	0	Länge in m:	125
Bestandestyp:	0402 Fließendes Gewässer				
Charakteristik:	Fast strömungsfreier Mühlgang der Rodl mit sandig-schlammigem Flußbett und alten begradigten Ufern mit we Gebüschaufwuchs.				
	Bearbeiter: K. Nadler				
lfd. Nummer:	908	Fläche: in m ²	0	Länge in m:	526
Bestandestyp:	0402 Fließendes Gewässer				
Charakteristik:	Gefällereicher Bach in engem, weitgehend bewaldetem Tal, Sohle steinig, Ufer steinig, mit Baumwurzeln oder vereinzelt erdig.				
	Bearbeiter: K. Nadler				

lfd. Nummer:	909	Fläche: in m ²	0	Länge in m:	20
Bestandestyp:	0402 Fließendes Gewässer				
Charakteristik:	Sehr kurzer Waldbachabschnitt mit steinigem Bachbett.				
	Bearbeiter: K. Nadler				
lfd. Nummer:	910	Fläche: in m ²	0	Länge in m:	172
Bestandestyp:	0402 Fließendes Gewässer				
Charakteristik:	Hangparallele Teilausleitung eines Waldbachs, danach in Hangfalllinie ohne ausgeprägtes Bachbett verlaufen				
	Bearbeiter: K. Nadler				
lfd. Nummer:	911	Fläche: in m ²	0	Länge in m:	57
Bestandestyp:	0402 Fließendes Gewässer				
Charakteristik:	Flach übersickerte Grünlandfläche.				
	Bearbeiter: K. Nadler				
lfd. Nummer:	912	Fläche: in m ²	0	Länge in m:	275
Bestandestyp:	0402 Fließendes Gewässer				
Charakteristik:	Kleiner Bach in Laubholzgraben, Sohle steinig, Ufer steinig, mit Baumwurzeln und vereinzelt erdig.				
	Bearbeiter: K. Nadler				
lfd. Nummer:	913	Fläche: in m ²	0	Länge in m:	62
Bestandestyp:	0402 Fließendes Gewässer				
Charakteristik:	Große Rodl; Sohle überwiegend steinig, Ufer mit Steinen, Baumwurzeln und teilweise erdig.				
	Bearbeiter: K. Nadler				
lfd. Nummer:	914	Fläche: in m ²	0	Länge in m:	578
Bestandestyp:	0402 Fließendes Gewässer				
Charakteristik:	Bach in gehöftnahe Wiesenhanggraben, durch Wald führend und entlang einer großen Talwiesenbrache; S steinig-sandig, Ufer mit Steinen, Baumwurzeln, teilweise erdig.				
	Bearbeiter: K. Nadler				
lfd. Nummer:	915	Fläche: in m ²	0	Länge in m:	222
Bestandestyp:	0402 Fließendes Gewässer				
Charakteristik:	Sehr kleiner Waldrand- bis Waldbach, entspringt aus Drainage; Sohle überwiegend sandig, Ufer erdig und mit Baumwurzeln.				
	Bearbeiter: K. Nadler				
lfd. Nummer:	916	Fläche: in m ²	0	Länge in m:	138
Bestandestyp:	0402 Fließendes Gewässer				
Charakteristik:	Kleiner, zumindest einseitig gehölzgesäumter Hanggrabenbach mit mäßig hohem Gefälle.				
	Bearbeiter: K. Nadler				
lfd. Nummer:	917	Fläche: in m ²	0	Länge in m:	41
Bestandestyp:	0402 Fließendes Gewässer				
Charakteristik:	Sehr kurzer Bachabschnitt zwischen Straßendurchlässen, neben Haus.				
	Bearbeiter: K. Nadler				
lfd. Nummer:	918	Fläche: in m ²	0	Länge in m:	11
Bestandestyp:	0402 Fließendes Gewässer				
Charakteristik:	Sehr kurzer Bachabschnitt zwischen Straßendurchlässen.				
	Bearbeiter: K. Nadler				
lfd. Nummer:	919	Fläche: in m ²	0	Länge in m:	67
Bestandestyp:	0402 Fließendes Gewässer				
Charakteristik:	Kurzer Mündungsabschnitt eines kleinen Baches in die Rodl unterhalb eines Straßen-Rohrdurchlasses.				
	Bearbeiter: K. Nadler				
lfd. Nummer:	920	Fläche: in m ²	0	Länge in m:	1266
Bestandestyp:	0402 Fließendes Gewässer				
Charakteristik:	Große Rodl; Sohle überwiegend steinig, vereinzelt mit Sand, Ufer mit Steinen, Baumwurzeln oder erdig.				
	Bearbeiter: K. Nadler				

lfd. Nummer:	921	Fläche: in m ²	0	Länge in m:	1006
Bestandestyp:	0402 Fließendes Gewässer				
Charakteristik:	Große Rodl; Sohle überwiegend steinig, Ufer mit Steinen, Baumwurzeln und teilweise erdig, oberster Abschnitt reicht in den Ortsrandbereich von Zwetl.				
	Bearbeiter: K. Nadler				
lfd. Nummer:	922	Fläche: in m ²	0	Länge in m:	535
Bestandestyp:	0402 Fließendes Gewässer				
Charakteristik:	Große Rodl; Sohle überwiegend steinig, Ufer mit Steinen, Baumwurzeln, teilweise erdig.				
	Bearbeiter: K. Nadler				
lfd. Nummer:	923	Fläche: in m ²	0	Länge in m:	1221
Bestandestyp:	0402 Fließendes Gewässer				
Charakteristik:	Pöllersbach bis zur Mündung in die Rodl, in flachem Wiesental, mit gewundenem, ufergehölzgesäumten Lauf; Sohle überwiegend steinig, Ufer mit Steinen, Baumwurzeln, teilweise erdig.				
	Bearbeiter: K. Nadler				
lfd. Nummer:	924	Fläche: in m ²	0	Länge in m:	38
Bestandestyp:	0402 Fließendes Gewässer				
Charakteristik:	Sehr kurzer Abschnitt eines Armes des Pöllersbaches, mit Ufergehölzen.				
	Bearbeiter: K. Nadler				
lfd. Nummer:	925	Fläche: in m ²	0	Länge in m:	36
Bestandestyp:	0402 Fließendes Gewässer				
Charakteristik:	Sehr kleiner Bach am Rand eines Teichareal.				
	Bearbeiter: K. Nadler				
lfd. Nummer:	926	Fläche: in m ²	0	Länge in m:	4
Bestandestyp:	0402 Fließendes Gewässer				
Charakteristik:	Äußerst kurzer Mündungsabschnitt eines kleinen Baches in den Pöllersbach.				
	Bearbeiter: K. Nadler				
lfd. Nummer:	927	Fläche: in m ²	0	Länge in m:	57
Bestandestyp:	0202 Uferbegleitgehölz				
Charakteristik:	Mit Weide und etwas Erle.				
	Bearbeiter: K. Nadler				
lfd. Nummer:	928	Fläche: in m ²	0	Länge in m:	109
Bestandestyp:	0202 Uferbegleitgehölz				
Charakteristik:	Mit Weide und Erle.				
	Bearbeiter: K. Nadler				
lfd. Nummer:	929	Fläche: in m ²	0	Länge in m:	75
Bestandestyp:	0202 Uferbegleitgehölz				
Charakteristik:	Mit Weide und Erle.				
	Bearbeiter: K. Nadler				
lfd. Nummer:	930	Fläche: in m ²	0	Länge in m:	78
Bestandestyp:	0202 Uferbegleitgehölz				
Charakteristik:	Mit Weide und Erle.				
	Bearbeiter: K. Nadler				
lfd. Nummer:	931	Fläche: in m ²	0	Länge in m:	755
Bestandestyp:	0402 Fließendes Gewässer				
Charakteristik:	Bach in Ufergehölz, Sohle sandig-steinig, Ufer mit Baumwurzeln, erdig oder vereinzelt steinig.				
	Bearbeiter: K. Nadler				

lfd. Nummer:	932	Fläche: in m ²	0	Länge in m:	162
Bestandestyp:	0402 Fließendes Gewässer				
Charakteristik:	Kurzer Waldrandbachabschnitt unter Straßenrohrdurchlass, Sohle überwiegend sandig, Ufer überwiegend e und mit Baumwurzeln.				
	Bearbeiter: K. Nadler				
lfd. Nummer:	933	Fläche: in m ²	0	Länge in m:	873
Bestandestyp:	0402 Fließendes Gewässer				
Charakteristik:	Kleiner Wald- bzw. Waldrandbach, Sohle steinig bis sandig, Ufer steinig, mit Baumwurzeln oder erdig.				
	Bearbeiter: K. Nadler				
lfd. Nummer:	934	Fläche: in m ²	0	Länge in m:	551
Bestandestyp:	0402 Fließendes Gewässer				
Charakteristik:	Kleiner Wald- bzw. Waldrandbach, Sohle steinig bis sandig, Ufer steinig, mit Baumwurzeln oder erdig.				
	Bearbeiter: K. Nadler				
lfd. Nummer:	935	Fläche: in m ²	0	Länge in m:	460
Bestandestyp:	0402 Fließendes Gewässer				
Charakteristik:	Kleiner Mühlgang entlang Waldrand und durch Wiese bzw. Wiesenbrache.				
	Bearbeiter: K. Nadler				
lfd. Nummer:	936	Fläche: in m ²	0	Länge in m:	564
Bestandestyp:	0402 Fließendes Gewässer				
Charakteristik:	Kleiner Bach in Wiesensenke, mit menschlich frisch beeinträchtigten Ufern, sehr vereinzelt Ufergehölzgrupp vorhanden, unterer Teil mit älteren Ufergehölz entlang Teich verlaufend.				
	Bearbeiter: K. Nadler				
lfd. Nummer:	937	Fläche: in m ²	0	Länge in m:	1043
Bestandestyp:	0402 Fließendes Gewässer				
Charakteristik:	Kleiner Wald- bzw. Waldrandbach, Sohle steinig-sandig, Ufer steinig, mit Baumwurzeln oder erdig.				
	Bearbeiter: K. Nadler				
lfd. Nummer:	938	Fläche: in m ²	0	Länge in m:	296
Bestandestyp:	0402 Fließendes Gewässer				
Charakteristik:	Kleiner Wiesenbach, mit frischer Uferregulierung mit Schlichtsteinen, großteils ausgebaggert.				
	Bearbeiter: K. Nadler				
lfd. Nummer:	939	Fläche: in m ²	0	Länge in m:	114
Bestandestyp:	0402 Fließendes Gewässer				
Charakteristik:	Mit der Rodl zusammenhängender Altarm in Wiesengelände, mit Ufergehölz.				
	Bearbeiter: K. Nadler				
lfd. Nummer:	940	Fläche: in m ²	0	Länge in m:	357
Bestandestyp:	0402 Fließendes Gewässer				
Charakteristik:	Kleiner Wald- bzw. Waldrandbach, im unteren Abschnitt mit ungemähten Randstreifen zwischen Talwiesen verlaufend, Sohle überwiegend sandig, Ufer steinig, mit Baumwurzeln oder erdig.				
	Bearbeiter: K. Nadler				
lfd. Nummer:	941	Fläche: in m ²	0	Länge in m:	273
Bestandestyp:	0402 Fließendes Gewässer				
Charakteristik:	Wiesengraben in Talwiese.				
	Bearbeiter: K. Nadler				
lfd. Nummer:	942	Fläche: in m ²	0	Länge in m:	99
Bestandestyp:	0402 Fließendes Gewässer				
Charakteristik:	Wiesengraben in intensiv genutzter Talwiese.				
	Bearbeiter: K. Nadler				

lfd. Nummer:	943	Fläche: in m ²	0	Länge in m:	149
Bestandestyp:	0402 Fließendes Gewässer				
Charakteristik:	Kurzer Mündungsabschnitt des Schauerbaches in die Rodl, "kanalisiert" im Siedlungsgebiet und mit Ufergehölz am Siedlungsrand, Sohle steinig.				
	Bearbeiter: K. Nadler				
lfd. Nummer:	944	Fläche: in m ²	0	Länge in m:	229
Bestandestyp:	0402 Fließendes Gewässer				
Charakteristik:	Weitgehend streng verbauter, straßenbegleitender Abschnitt des Schauerbaches im Ortsgebiet von Zwetl, n Sohlschwellen, oberer Abschnitt naturnäher und mit Ufergehölzen.				
	Bearbeiter: K. Nadler				
lfd. Nummer:	945	Fläche: in m ²	0	Länge in m:	327
Bestandestyp:	0402 Fließendes Gewässer				
Charakteristik:	Schauerbach, am Siedlungsrand; Sohle überwiegend steinig, Ufer überwiegend mit Steinen oder Baumwurzeln				
	Bearbeiter: K. Nadler				
lfd. Nummer:	946	Fläche: in m ²	0	Länge in m:	615
Bestandestyp:	0402 Fließendes Gewässer				
Charakteristik:	Schauerbach in Gehölz bestandenem Graben mit Wiesen-, Wald- und Gehöftumgebungen; Sohle überwieger steinig, Ufer steinig, mit Baumwurzeln oder erdig.				
	Bearbeiter: K. Nadler				
lfd. Nummer:	947	Fläche: in m ²	0	Länge in m:	366
Bestandestyp:	0402 Fließendes Gewässer				
Charakteristik:	Schauerbach, in Wiesen domiertem Tal, mit durchgehendem Ufergehölzsaum, Sohle steinig bis sandig, Ufer m Baumwurzeln, erdig oder steinig.				
	Bearbeiter: K. Nadler				
lfd. Nummer:	948	Fläche: in m ²	0	Länge in m:	568
Bestandestyp:	0402 Fließendes Gewässer				
Charakteristik:	Schauerbach in wiesendominierter Talsenke mit gewundenem Lauf; Sohle überwiegend sandig, Ufer erdig-le oder mit Baumwurzeln.				
	Bearbeiter: K. Nadler				
lfd. Nummer:	949	Fläche: in m ²	0	Länge in m:	132
Bestandestyp:	0402 Fließendes Gewässer				
Charakteristik:	Schauerbach in bewaldetem Talabschnitt; Sohle überwiegend sandig, Ufer überwiegend erdig-lehmig oder m Baumwurzeln.				
	Bearbeiter: K. Nadler				
lfd. Nummer:	950	Fläche: in m ²	0	Länge in m:	32
Bestandestyp:	0402 Fließendes Gewässer				
Charakteristik:	Sehr kurzer Wiesenbachabschnitt des Schauerbaches.				
	Bearbeiter: K. Nadler				
lfd. Nummer:	951	Fläche: in m ²	0	Länge in m:	163
Bestandestyp:	0402 Fließendes Gewässer				
Charakteristik:	Ehemaliger Mühlgang des Schauerbaches durch Wiese bis zu Verrohrung, großteils mit Ufergehölzen.				
	Bearbeiter: K. Nadler				
lfd. Nummer:	952	Fläche: in m ²	0	Länge in m:	79
Bestandestyp:	0402 Fließendes Gewässer				
Charakteristik:	Kleine, kanalisierte Teilausleitung des Schauerbaches durch ortsperepheres Siedlungsgebiet.				
	Bearbeiter: K. Nadler				
lfd. Nummer:	953	Fläche: in m ²	0	Länge in m:	267
Bestandestyp:	0402 Fließendes Gewässer				
Charakteristik:	Kleiner "Mühlbach" an der Ortsperipherie von Zwetl; mit kaum eingetieftem, naturnahem Bett neben Straße; in unteren Teil zwischen Gärten wieder zum Schauerbach verlaufend.				
	Bearbeiter: K. Nadler				

lfd. Nummer:	954	Fläche: in m ²	0	Länge in m:	351
Bestandestyp:	0402 Fließendes Gewässer				
Charakteristik:	Mit altem Mauerwerk kanalisierter ortsdurchquerender Lauf der Distl; in breiter Sohle steiniges, naturnahes Bachbett und lokal Bachröhrichte sowie ein wenig Ufergehölze.				
	Bearbeiter: K. Nadler				
lfd. Nummer:	955	Fläche: in m ²	0	Länge in m:	856
Bestandestyp:	0402 Fließendes Gewässer				
Charakteristik:	Gewundener Verlauf der Distl in einem Wiesental, durchgehender Ufergehölzsaum, Sohle sandig-steinig, Ufer Baumwurzeln und erdig-lehmig.				
	Bearbeiter: K. Nadler				
lfd. Nummer:	956	Fläche: in m ²	0	Länge in m:	553
Bestandestyp:	0402 Fließendes Gewässer				
Charakteristik:	Distl-Mühlbach an Wiesentalrand, vor allem bergseits mit Gehölzsaum; Sohle sandig-lehmig-schlammig, Ufer mit Baumwurzeln und erdig-lehmig.				
	Bearbeiter: K. Nadler				
lfd. Nummer:	957	Fläche: in m ²	0	Länge in m:	1422
Bestandestyp:	0402 Fließendes Gewässer				
Charakteristik:	Verlauf der Distl in sehr engem Waldtal mit schmalen Wiesengrund, fast durchgehend Ufergehölze, Sohle überwiegend steinig, Ufer steinig, mit Baumwurzeln oder erdig.				
	Bearbeiter: K. Nadler				
lfd. Nummer:	958	Fläche: in m ²	0	Länge in m:	358
Bestandestyp:	0402 Fließendes Gewässer				
Charakteristik:	Kurzer Wald- bis Wiesenbachabschnitt der Distl beim Golfplatz, Sohle sandig, wenig steinig und lehmig, Ufer erdig-lehmig oder vereinzelt mit Baumwurzeln; Ufergehölze zum Teil (entlang Golfareal) jüngst gerodet.				
	Bearbeiter: K. Nadler				
lfd. Nummer:	959	Fläche: in m ²	0	Länge in m:	251
Bestandestyp:	0402 Fließendes Gewässer				
Charakteristik:	Distl in flacher Wiesensenke zwischen Golfflächen; lichtetes, überwiegend junges Ufergehölz, Sohle überwiegend sandig, Ufer erdig-lehmig und mit Baumwurzeln.				
	Bearbeiter: K. Nadler				
lfd. Nummer:	960	Fläche: in m ²	0	Länge in m:	48
Bestandestyp:	0202 Uferbegleitgehölz				
Charakteristik:	Mit Weiden.				
	Bearbeiter: K. Nadler				
lfd. Nummer:	961	Fläche: in m ²	0	Länge in m:	781
Bestandestyp:	0402 Fließendes Gewässer				
Charakteristik:	Gewundener bis mäandrierender Waldabschnitt der Distl, Sohle sandig bis vereinzelt steinig oder lehmig, Ufer erdig-lehmig, vereinzelt mit Baumwurzeln.				
	Bearbeiter: K. Nadler				
lfd. Nummer:	962	Fläche: in m ²	0	Länge in m:	1047
Bestandestyp:	0402 Fließendes Gewässer				
Charakteristik:	Waldbach mit überwiegend sehr geringem Gefälle, Sohle sandig bis steinig, Ufer erdig-lehmig, teilweise mit Baumwurzeln.				
	Bearbeiter: K. Nadler				
lfd. Nummer:	963	Fläche: in m ²	0	Länge in m:	280
Bestandestyp:	0402 Fließendes Gewässer				
Charakteristik:	Sehr kleiner Waldbach, Sohle steinig-sandig, Ufer mit Baumwurzeln, Steinen oder erdig.				
	Bearbeiter: K. Nadler				
lfd. Nummer:	964	Fläche: in m ²	0	Länge in m:	152
Bestandestyp:	0402 Fließendes Gewässer				
Charakteristik:	Kurzer begradigter Wiesenbach im Golfplatz, unter Verrohrung bzw. Wegdurchlass.				
	Bearbeiter: K. Nadler				

lfd. Nummer:	965	Fläche: in m ²	0	Länge in m:	134
Bestandestyp:	0402 Fließendes Gewässer				
Charakteristik:	Kleiner Wiesengraben, der Golfplatz von Feuchtwiesenbrache trennt.				
	Bearbeiter: K. Nadler				
lfd. Nummer:	966	Fläche: in m ²	0	Länge in m:	149
Bestandestyp:	0402 Fließendes Gewässer				
Charakteristik:	Kleiner Wiesengraben, entspringt aus Drainage.				
	Bearbeiter: K. Nadler				
lfd. Nummer:	967	Fläche: in m ²	0	Länge in m:	25
Bestandestyp:	0402 Fließendes Gewässer				
Charakteristik:	Kleine Teilausleitung der Distl zu Teich.				
	Bearbeiter: K. Nadler				
lfd. Nummer:	968	Fläche: in m ²	0	Länge in m:	88
Bestandestyp:	0402 Fließendes Gewässer				
Charakteristik:	Sehr kleiner Waldbach, mündet wahrscheinlich in Verrohrung.				
	Bearbeiter: K. Nadler				
lfd. Nummer:	969	Fläche: in m ²	0	Länge in m:	91
Bestandestyp:	0402 Fließendes Gewässer				
Charakteristik:	Sehr kleiner Waldrandbach.				
	Bearbeiter: K. Nadler				
lfd. Nummer:	970	Fläche: in m ²	0	Länge in m:	429
Bestandestyp:	0402 Fließendes Gewässer				
Charakteristik:	Mühlbach der Distl in Engtal.				
	Bearbeiter: K. Nadler				
lfd. Nummer:	971	Fläche: in m ²	0	Länge in m:	346
Bestandestyp:	0402 Fließendes Gewässer				
Charakteristik:	Kleiner Waldbach, Sohle steinig-sandig, Ufer steinig, mit Baumwurzeln oder erdig.				
	Bearbeiter: K. Nadler				
lfd. Nummer:	972	Fläche: in m ²	0	Länge in m:	32
Bestandestyp:	0402 Fließendes Gewässer				
Charakteristik:	Altarm der Distl in Engtalbereich.				
	Bearbeiter: K. Nadler				
lfd. Nummer:	973	Fläche: in m ²	0	Länge in m:	99
Bestandestyp:	0402 Fließendes Gewässer				
Charakteristik:	Feuchtwiesengraben.				
	Bearbeiter: K. Nadler				
lfd. Nummer:	974	Fläche: in m ²	0	Länge in m:	48
Bestandestyp:	0402 Fließendes Gewässer				
Charakteristik:	Feuchtwiesengraben				
	Bearbeiter: K. Nadler				
lfd. Nummer:	975	Fläche: in m ²	0	Länge in m:	53
Bestandestyp:	0402 Fließendes Gewässer				
Charakteristik:	Quellbereich eines kleinen Waldbaches.				
	Bearbeiter: K. Nadler				
lfd. Nummer:	976	Fläche: in m ²	0	Länge in m:	138
Bestandestyp:	030802 Mesophile, "bunte" Fettwiese und die meisten Magerrasen, -weiden				
Charakteristik:	Magerer Wiesenrain.				
	Bearbeiter: K. Nadler				

lfd. Nummer:	977	Fläche: in m ²	0	Länge in m:	25
Bestandestyp:	030302 Sukzessionsfläche des trockenen Extensivgrünlandes mit oder ohne jüngerem Gehölz				
Charakteristik:	Wiesenböschung.				
	Bearbeiter: K. Nadler				
lfd. Nummer:	978	Fläche: in m ²	0	Länge in m:	369
Bestandestyp:	0402 Fließendes Gewässer				
Charakteristik:	Flaches, von Steinen und Bachröhrichten geprägtes Bett der Großen Rodl, begrenzt durch verwachsene, alt Ufermauern - mit lichten Gehölzbeständen.				
	Bearbeiter: K. Nadler				
lfd. Nummer:	979	Fläche: in m ²	0	Länge in m:	2735
Bestandestyp:	0402 Fließendes Gewässer				
Charakteristik:	Große Rodl; in sich flußaufwärts verengendem Tal; Sohle überwiegend steinig, Ufer mit Steinen, Baumwurze teilweise erdig.				
	Bearbeiter: K. Nadler				
lfd. Nummer:	980	Fläche: in m ²	0	Länge in m:	353
Bestandestyp:	0402 Fließendes Gewässer				
Charakteristik:	Große Rodl; in engem Wiesental mit bewaldeten Hängen, entlang Waldrand führend, Sohle überwiegend steir Ufer mit Steinen, Baumwurzeln, teilweise erdig.				
	Bearbeiter: K. Nadler				
lfd. Nummer:	981	Fläche: in m ²	0	Länge in m:	160
Bestandestyp:	0402 Fließendes Gewässer				
Charakteristik:	Große Rodl: Abschnitt zwischen Wiesen; Sohle überwiegend steinig, Ufer mit Steinen, Baumwurzeln oder er				
	Bearbeiter: K. Nadler				
lfd. Nummer:	982	Fläche: in m ²	0	Länge in m:	392
Bestandestyp:	0402 Fließendes Gewässer				
Charakteristik:	Große Rodl; innerhalb oder randlich von Fichtenforsten, Sohle sandig-steinig, Ufer überwiegend erdig, teilwe mit Baumwurzeln.				
	Bearbeiter: K. Nadler				
lfd. Nummer:	983	Fläche: in m ²	0	Länge in m:	106
Bestandestyp:	0402 Fließendes Gewässer				
Charakteristik:	Sehr kleiner Bach, vorwiegend innerhalb von Gartenparzellen fließend, entspringt aus Drainage.				
	Bearbeiter: K. Nadler				
lfd. Nummer:	984	Fläche: in m ²	0	Länge in m:	152
Bestandestyp:	0402 Fließendes Gewässer				
Charakteristik:	Sehr kleiner Waldbach; Sohle überwiegend sandig, Ufer überwiegend erdig.				
	Bearbeiter: K. Nadler				
lfd. Nummer:	985	Fläche: in m ²	0	Länge in m:	274
Bestandestyp:	0402 Fließendes Gewässer				
Charakteristik:	Kleiner Waldbach; Sohle steinig-sandig, Ufer mit Steinen, Baumwurzeln, teilweise erdig.				
	Bearbeiter: K. Nadler				
lfd. Nummer:	986	Fläche: in m ²	0	Länge in m:	43
Bestandestyp:	0402 Fließendes Gewässer				
Charakteristik:	Kurzer Mündungsabschnitt eines kleinen Baches zwischen Bundesstraßenrohrdurchlaß und Großer Rodl, V in Fichtenforst.				
	Bearbeiter: K. Nadler				
lfd. Nummer:	987	Fläche: in m ²	0	Länge in m:	252
Bestandestyp:	0402 Fließendes Gewässer				
Charakteristik:	Kleiner Bach im Siedlungsgebiet, mit Mündung in die Große Rodl, Bachbett mit alten Mauern eingesenkt.				
	Bearbeiter: K. Nadler				

lfd. Nummer:	988	Fläche: in m ²	0	Länge in m:	166
Bestandestyp:	0402 Fließendes Gewässer				
Charakteristik:	Waldrand- und Siedlungsabschnitt eines kleinen Baches mit durchgehendem Gehölzsaum.				
	Bearbeiter: K. Nadler				
lfd. Nummer:	989	Fläche: in m ²	0	Länge in m:	260
Bestandestyp:	0402 Fließendes Gewässer				
Charakteristik:	Kleiner Waldbach; Sohle steinig-sandig, Ufer mit Steinen, Baumwurzeln, teilweise erdig.				
	Bearbeiter: K. Nadler				
lfd. Nummer:	990	Fläche: in m ²	0	Länge in m:	283
Bestandestyp:	0402 Fließendes Gewässer				
Charakteristik:	Kleiner Bach mit mäßigem Gefälle, mit Ufergehölzsaum in Hangsenke verlaufend, zwischen Straßen-Rohrdurchlass und Verrohrungsabschnitt; Sohle steinig-sandig, Ufer mit Steinen, Baumwurzeln, teilweise erdig.				
	Bearbeiter: K. Nadler				
lfd. Nummer:	991	Fläche: in m ²	0	Länge in m:	471
Bestandestyp:	0402 Fließendes Gewässer				
Charakteristik:	Oberlauf eines kleinen Baches, ab Drainage kurz durch Wiesen fließend, dann entlang Waldrand, durch Wald und - Ufergehölz - gesäumt zwischen Nutzflächen, Sohle sandig bis steinig, Ufer überwiegend erdig und mit Baumwurzeln.				
	Bearbeiter: K. Nadler				
lfd. Nummer:	992	Fläche: in m ²	0	Länge in m:	342
Bestandestyp:	0402 Fließendes Gewässer				
Charakteristik:	Kleiner Waldrand- bis Wiesenbach, Sohle steinig-sandig, Ufer überwiegend erdig oder mit Baumwurzeln.				
	Bearbeiter: K. Nadler				
lfd. Nummer:	993	Fläche: in m ²	0	Länge in m:	180
Bestandestyp:	0402 Fließendes Gewässer				
Charakteristik:	Sehr kleiner Waldrandbach, aus etwas meliorierter Feuchtwiese entspringend.				
	Bearbeiter: K. Nadler				
lfd. Nummer:	994	Fläche: in m ²	28	Länge in m:	0
Bestandestyp:	0401 Stehendes Gewässer				
Charakteristik:	Mit Hecke umpflanzter, kleiner Teich.				
	Bearbeiter: K. Nadler				
lfd. Nummer:	995	Fläche: in m ²	113	Länge in m:	0
Bestandestyp:	0207 Markanter Einzelbaum				
Charakteristik:					
	Bearbeiter: K. Nadler				
lfd. Nummer:	996	Fläche: in m ²	79	Länge in m:	0
Bestandestyp:	0207 Markanter Einzelbaum				
Charakteristik:					
	Bearbeiter: K. Nadler				
lfd. Nummer:	997	Fläche: in m ²	113	Länge in m:	0
Bestandestyp:	0401 Stehendes Gewässer				
Charakteristik:	Waldrandteich neben Siedlung, Ufer mit Mauer und Zaun.				
	Bearbeiter: K. Nadler				
lfd. Nummer:	998	Fläche: in m ²	50	Länge in m:	0
Bestandestyp:	0401 Stehendes Gewässer				
Charakteristik:	Fischteich in Fischteichareal.				
	Bearbeiter: K. Nadler				

lfd. Nummer:	999	Fläche: in m ²	50	Länge in m:	0
Bestandestyp:	0401 Stehendes Gewässer				
Charakteristik:	Fischteich in Fischteichareal.				
	Bearbeiter: K. Nadler				
lfd. Nummer:	1000	Fläche: in m ²	113	Länge in m:	0
Bestandestyp:	0401 Stehendes Gewässer				
Charakteristik:	Fischteich in Fischteichareal.				
	Bearbeiter: K. Nadler				
lfd. Nummer:	1001	Fläche: in m ²	113	Länge in m:	0
Bestandestyp:	0401 Stehendes Gewässer				
Charakteristik:	Fischteich in Fischteichareal.				
	Bearbeiter: K. Nadler				
lfd. Nummer:	1002	Fläche: in m ²	50	Länge in m:	0
Bestandestyp:	0401 Stehendes Gewässer				
Charakteristik:	Fischteich in Fischteichareal.				
	Bearbeiter: K. Nadler				
lfd. Nummer:	1003	Fläche: in m ²	79	Länge in m:	0
Bestandestyp:	0207 Markanter Einzelbaum				
Charakteristik:					
	Bearbeiter: K. Nadler				
lfd. Nummer:	1004	Fläche: in m ²	28	Länge in m:	0
Bestandestyp:	0207 Markanter Einzelbaum				
Charakteristik:					
	Bearbeiter: K. Nadler				
lfd. Nummer:	1005	Fläche: in m ²	28	Länge in m:	0
Bestandestyp:	0204 Streuobstbestand (Streuobstwiese/-weide, Obstbaumreihen)				
Charakteristik:					
	Bearbeiter: K. Nadler				
lfd. Nummer:	1006	Fläche: in m ²	201	Länge in m:	0
Bestandestyp:	0207 Markanter Einzelbaum				
Charakteristik:					
	Bearbeiter: K. Nadler				
lfd. Nummer:	1007	Fläche: in m ²	13	Länge in m:	0
Bestandestyp:	0204 Streuobstbestand (Streuobstwiese/-weide, Obstbaumreihen)				
Charakteristik:					
	Bearbeiter: K. Nadler				
lfd. Nummer:	1008	Fläche: in m ²	13	Länge in m:	0
Bestandestyp:	0204 Streuobstbestand (Streuobstwiese/-weide, Obstbaumreihen)				
Charakteristik:					
	Bearbeiter: K. Nadler				
lfd. Nummer:	1009	Fläche: in m ²	28	Länge in m:	0
Bestandestyp:	0204 Streuobstbestand (Streuobstwiese/-weide, Obstbaumreihen)				
Charakteristik:					
	Bearbeiter: K. Nadler				
lfd. Nummer:	1010	Fläche: in m ²	3	Länge in m:	0
Bestandestyp:	0401 Stehendes Gewässer				
Charakteristik:	Tümpel mit kleinem Weidenbusch in Bürstlingsweide.				
	Bearbeiter: K. Nadler				

lfd. Nummer:	1011	Fläche: in m ²	79	Länge in m:	0
Bestandestyp:	0204 Streuobstbestand (Streuobstwiese/-weide, Obstbaumreihen)				
Charakteristik:					
	Bearbeiter: K. Nadler				
lfd. Nummer:	1012	Fläche: in m ²	79	Länge in m:	0
Bestandestyp:	0401 Stehendes Gewässer				
Charakteristik:	Gehölzungebener Teich neben Gehöft, in Bachgraben.				
	Bearbeiter: K. Nadler				
lfd. Nummer:	1013	Fläche: in m ²	50	Länge in m:	0
Bestandestyp:	030803 Borstgrasrasen, bodensaure Zwergstrauchheide				
Charakteristik:	Etwa 12 m x 4 m große Bürstlingswiese am Rand einer Intensivwiese neben Wald.				
	Bearbeiter: K. Nadler				
lfd. Nummer:	1014	Fläche: in m ²	28	Länge in m:	0
Bestandestyp:	0207 Markanter Einzelbaum				
Charakteristik:					
	Bearbeiter: K. Nadler				
lfd. Nummer:	1015	Fläche: in m ²	28	Länge in m:	0
Bestandestyp:	0401 Stehendes Gewässer				
Charakteristik:	Fischteich in Fischteichareal.				
	Bearbeiter: K. Nadler				
lfd. Nummer:	1016	Fläche: in m ²	50	Länge in m:	0
Bestandestyp:	0401 Stehendes Gewässer				
Charakteristik:	Fischteich in Fischteichareal.				
	Bearbeiter: K. Nadler				
lfd. Nummer:	1017	Fläche: in m ²	13	Länge in m:	0
Bestandestyp:	0204 Streuobstbestand (Streuobstwiese/-weide, Obstbaumreihen)				
Charakteristik:					
	Bearbeiter: K. Nadler				
lfd. Nummer:	1018	Fläche: in m ²	79	Länge in m:	0
Bestandestyp:	0207 Markanter Einzelbaum				
Charakteristik:					
	Bearbeiter: K. Nadler				
lfd. Nummer:	1019	Fläche: in m ²	28	Länge in m:	0
Bestandestyp:	0204 Streuobstbestand (Streuobstwiese/-weide, Obstbaumreihen)				
Charakteristik:					
	Bearbeiter: K. Nadler				
lfd. Nummer:	1020	Fläche: in m ²	13	Länge in m:	0
Bestandestyp:	0204 Streuobstbestand (Streuobstwiese/-weide, Obstbaumreihen)				
Charakteristik:					
	Bearbeiter: K. Nadler				
lfd. Nummer:	1021	Fläche: in m ²	13	Länge in m:	0
Bestandestyp:	0401 Stehendes Gewässer				
Charakteristik:	Sehr kleiner, alter, etwas verwachsener Löschteich in Intensivwiese.				
	Bearbeiter: K. Nadler				
lfd. Nummer:	1022	Fläche: in m ²	13	Länge in m:	0
Bestandestyp:	0204 Streuobstbestand (Streuobstwiese/-weide, Obstbaumreihen)				
Charakteristik:					
	Bearbeiter: K. Nadler				

lfd. Nummer:	1023	Fläche: in m ²	28	Länge in m:	0
Bestandestyp:	0207 Markanter Einzelbaum				
Charakteristik:					
	Bearbeiter: K. Nadler				
lfd. Nummer:	1024	Fläche: in m ²	28	Länge in m:	0
Bestandestyp:	0207 Markanter Einzelbaum				
Charakteristik:					
	Bearbeiter: K. Nadler				
lfd. Nummer:	1025	Fläche: in m ²	28	Länge in m:	0
Bestandestyp:	0204 Streuobstbestand (Streuobstwiese/-weide, Obstbaumreihen)				
Charakteristik:					
	Bearbeiter: K. Nadler				
lfd. Nummer:	1026	Fläche: in m ²	28	Länge in m:	0
Bestandestyp:	0204 Streuobstbestand (Streuobstwiese/-weide, Obstbaumreihen)				
Charakteristik:					
	Bearbeiter: K. Nadler				
lfd. Nummer:	1027	Fläche: in m ²	50	Länge in m:	0
Bestandestyp:	0204 Streuobstbestand (Streuobstwiese/-weide, Obstbaumreihen)				
Charakteristik:					
	Bearbeiter: K. Nadler				
lfd. Nummer:	1028	Fläche: in m ²	28	Länge in m:	0
Bestandestyp:	0204 Streuobstbestand (Streuobstwiese/-weide, Obstbaumreihen)				
Charakteristik:					
	Bearbeiter: K. Nadler				
lfd. Nummer:	1029	Fläche: in m ²	50	Länge in m:	0
Bestandestyp:	0204 Streuobstbestand (Streuobstwiese/-weide, Obstbaumreihen)				
Charakteristik:					
	Bearbeiter: K. Nadler				
lfd. Nummer:	1030	Fläche: in m ²	28	Länge in m:	0
Bestandestyp:	0204 Streuobstbestand (Streuobstwiese/-weide, Obstbaumreihen)				
Charakteristik:					
	Bearbeiter: K. Nadler				
lfd. Nummer:	1031	Fläche: in m ²	28	Länge in m:	0
Bestandestyp:	0204 Streuobstbestand (Streuobstwiese/-weide, Obstbaumreihen)				
Charakteristik:					
	Bearbeiter: K. Nadler				
lfd. Nummer:	1032	Fläche: in m ²	50	Länge in m:	0
Bestandestyp:	0207 Markanter Einzelbaum				
Charakteristik:					
	Bearbeiter: K. Nadler				
lfd. Nummer:	1033	Fläche: in m ²	28	Länge in m:	0
Bestandestyp:	0204 Streuobstbestand (Streuobstwiese/-weide, Obstbaumreihen)				
Charakteristik:					
	Bearbeiter: K. Nadler				
lfd. Nummer:	1034	Fläche: in m ²	28	Länge in m:	0
Bestandestyp:	0204 Streuobstbestand (Streuobstwiese/-weide, Obstbaumreihen)				
Charakteristik:					
	Bearbeiter: K. Nadler				

lfd. Nummer:	1035	Fläche: in m ²	79	Länge in m:	0
Bestandestyp:	0207 Markanter Einzelbaum				
Charakteristik:					
	Bearbeiter: K. Nadler				
lfd. Nummer:	1036	Fläche: in m ²	28	Länge in m:	0
Bestandestyp:	0401 Stehendes Gewässer				
Charakteristik:	Kleiner, viereckiger Löschteich in Intensivwiese.				
	Bearbeiter: K. Nadler				
lfd. Nummer:	1037	Fläche: in m ²	113	Länge in m:	0
Bestandestyp:	0207 Markanter Einzelbaum				
Charakteristik:					
	Bearbeiter: K. Nadler				
lfd. Nummer:	1038	Fläche: in m ²	28	Länge in m:	0
Bestandestyp:	0401 Stehendes Gewässer				
Charakteristik:	Kleiner Wiesenteich mit Busch.				
	Bearbeiter: K. Nadler				
lfd. Nummer:	1039	Fläche: in m ²	13	Länge in m:	0
Bestandestyp:	0401 Stehendes Gewässer				
Charakteristik:	Sehr kleiner Wiesenteich mit Busch.				
	Bearbeiter: K. Nadler				
lfd. Nummer:	1040	Fläche: in m ²	50	Länge in m:	0
Bestandestyp:	0207 Markanter Einzelbaum				
Charakteristik:					
	Bearbeiter: K. Nadler				
lfd. Nummer:	1041	Fläche: in m ²	28	Länge in m:	0
Bestandestyp:	0401 Stehendes Gewässer				
Charakteristik:	Teich in dichter Gehölzgruppe.				
	Bearbeiter: K. Nadler				
lfd. Nummer:	1042	Fläche: in m ²	3	Länge in m:	0
Bestandestyp:	0401 Stehendes Gewässer				
Charakteristik:	Sehr kleiner Teich in Weide.				
	Bearbeiter: K. Nadler				
lfd. Nummer:	1043	Fläche: in m ²	13	Länge in m:	0
Bestandestyp:	0401 Stehendes Gewässer				
Charakteristik:	Wiesenteich, möglicher Weise unter fischereilicher Nutzung stehend.				
	Bearbeiter: K. Nadler				
lfd. Nummer:	1044	Fläche: in m ²	50	Länge in m:	0
Bestandestyp:	0207 Markanter Einzelbaum				
Charakteristik:					
	Bearbeiter: K. Nadler				
lfd. Nummer:	1045	Fläche: in m ²	28	Länge in m:	0
Bestandestyp:	0204 Streuobstbestand (Streuobstwiese/-weide, Obstbaumreihen)				
Charakteristik:					
	Bearbeiter: K. Nadler				
lfd. Nummer:	1046	Fläche: in m ²	28	Länge in m:	0
Bestandestyp:	0207 Markanter Einzelbaum				
Charakteristik:					
	Bearbeiter: K. Nadler				

lfd. Nummer:	1047	Fläche: in m ²	50	Länge in m:	0
Bestandestyp:	0401 Stehendes Gewässer				
Charakteristik:	Teich in Obstwiese.				
	Bearbeiter: K. Nadler				
lfd. Nummer:	1048	Fläche: in m ²	50	Länge in m:	0
Bestandestyp:	0204 Streuobstbestand (Streuobstwiese/-weide, Obstbaumreihen)				
Charakteristik:					
	Bearbeiter: K. Nadler				
lfd. Nummer:	1049	Fläche: in m ²	50	Länge in m:	0
Bestandestyp:	0207 Markanter Einzelbaum				
Charakteristik:					
	Bearbeiter: K. Nadler				
lfd. Nummer:	1050	Fläche: in m ²	13	Länge in m:	0
Bestandestyp:	0204 Streuobstbestand (Streuobstwiese/-weide, Obstbaumreihen)				
Charakteristik:					
	Bearbeiter: K. Nadler				
lfd. Nummer:	1051	Fläche: in m ²	28	Länge in m:	0
Bestandestyp:	0204 Streuobstbestand (Streuobstwiese/-weide, Obstbaumreihen)				
Charakteristik:					
	Bearbeiter: K. Nadler				
lfd. Nummer:	1052	Fläche: in m ²	28	Länge in m:	0
Bestandestyp:	0401 Stehendes Gewässer				
Charakteristik:	Kleiner Teich in Intensivwiese.				
	Bearbeiter: K. Nadler				
lfd. Nummer:	1053	Fläche: in m ²	28	Länge in m:	0
Bestandestyp:	0401 Stehendes Gewässer				
Charakteristik:	Kleiner Teich in alter Feuchtwiesenbrache.				
	Bearbeiter: K. Nadler				
lfd. Nummer:	1054	Fläche: in m ²	28	Länge in m:	0
Bestandestyp:	0204 Streuobstbestand (Streuobstwiese/-weide, Obstbaumreihen)				
Charakteristik:					
	Bearbeiter: K. Nadler				
lfd. Nummer:	1055	Fläche: in m ²	50	Länge in m:	0
Bestandestyp:	0204 Streuobstbestand (Streuobstwiese/-weide, Obstbaumreihen)				
Charakteristik:					
	Bearbeiter: K. Nadler				
lfd. Nummer:	1056	Fläche: in m ²	50	Länge in m:	0
Bestandestyp:	0207 Markanter Einzelbaum				
Charakteristik:					
	Bearbeiter: K. Nadler				
lfd. Nummer:	1057	Fläche: in m ²	50	Länge in m:	0
Bestandestyp:	0207 Markanter Einzelbaum				
Charakteristik:					
	Bearbeiter: K. Nadler				
lfd. Nummer:	1058	Fläche: in m ²	13	Länge in m:	0
Bestandestyp:	0401 Stehendes Gewässer				
Charakteristik:	Kleiner wahrscheinlich ungenutzter Teich in kleiner Senkenbrache, mit teilweiser Gebüschumrahmung.				
	Bearbeiter: K. Nadler				

lfd. Nummer:	1059	Fläche: in m ²	50	Länge in m:	0
Bestandestyp:	0207 Markanter Einzelbaum				
Charakteristik:					
	Bearbeiter: K. Nadler				
lfd. Nummer:	1060	Fläche: in m ²	79	Länge in m:	0
Bestandestyp:	0207 Markanter Einzelbaum				
Charakteristik:					
	Bearbeiter: K. Nadler				
lfd. Nummer:	1061	Fläche: in m ²	28	Länge in m:	0
Bestandestyp:	0207 Markanter Einzelbaum				
Charakteristik:					
	Bearbeiter: K. Nadler				
lfd. Nummer:	1062	Fläche: in m ²	50	Länge in m:	0
Bestandestyp:	0207 Markanter Einzelbaum				
Charakteristik:					
	Bearbeiter: K. Nadler				
lfd. Nummer:	1063	Fläche: in m ²	79	Länge in m:	0
Bestandestyp:	0207 Markanter Einzelbaum				
Charakteristik:					
	Bearbeiter: K. Nadler				
lfd. Nummer:	1064	Fläche: in m ²	79	Länge in m:	0
Bestandestyp:	0207 Markanter Einzelbaum				
Charakteristik:					
	Bearbeiter: K. Nadler				
lfd. Nummer:	1065	Fläche: in m ²	79	Länge in m:	0
Bestandestyp:	0207 Markanter Einzelbaum				
Charakteristik:					
	Bearbeiter: K. Nadler				
lfd. Nummer:	1066	Fläche: in m ²	113	Länge in m:	0
Bestandestyp:	0207 Markanter Einzelbaum				
Charakteristik:					
	Bearbeiter: K. Nadler				
lfd. Nummer:	1067	Fläche: in m ²	79	Länge in m:	0
Bestandestyp:	0207 Markanter Einzelbaum				
Charakteristik:					
	Bearbeiter: K. Nadler				
lfd. Nummer:	1068	Fläche: in m ²	79	Länge in m:	0
Bestandestyp:	0207 Markanter Einzelbaum				
Charakteristik:					
	Bearbeiter: K. Nadler				
lfd. Nummer:	1069	Fläche: in m ²	50	Länge in m:	0
Bestandestyp:	0207 Markanter Einzelbaum				
Charakteristik:					
	Bearbeiter: K. Nadler				
lfd. Nummer:	1070	Fläche: in m ²	113	Länge in m:	0
Bestandestyp:	0207 Markanter Einzelbaum				
Charakteristik:					
	Bearbeiter: K. Nadler				

lfd. Nummer:	1071	Fläche: in m ²	79	Länge in m:	0
Bestandestyp:	0207 Markanter Einzelbaum				
Charakteristik:					
	Bearbeiter: K. Nadler				
lfd. Nummer:	1072	Fläche: in m ²	50	Länge in m:	0
Bestandestyp:	0207 Markanter Einzelbaum				
Charakteristik:					
	Bearbeiter: K. Nadler				
lfd. Nummer:	1073	Fläche: in m ²	50	Länge in m:	0
Bestandestyp:	0207 Markanter Einzelbaum				
Charakteristik:					
	Bearbeiter: K. Nadler				
lfd. Nummer:	1074	Fläche: in m ²	79	Länge in m:	0
Bestandestyp:	0207 Markanter Einzelbaum				
Charakteristik:					
	Bearbeiter: K. Nadler				
lfd. Nummer:	1075	Fläche: in m ²	113	Länge in m:	0
Bestandestyp:	0207 Markanter Einzelbaum				
Charakteristik:					
	Bearbeiter: K. Nadler				
lfd. Nummer:	1076	Fläche: in m ²	201	Länge in m:	0
Bestandestyp:	0207 Markanter Einzelbaum				
Charakteristik:					
	Bearbeiter: K. Nadler				
lfd. Nummer:	1077	Fläche: in m ²	13	Länge in m:	0
Bestandestyp:	0204 Streuobstbestand (Streuobstwiese/-weide, Obstbaumreihen)				
Charakteristik:					
	Bearbeiter: K. Nadler				
lfd. Nummer:	1078	Fläche: in m ²	28	Länge in m:	0
Bestandestyp:	0204 Streuobstbestand (Streuobstwiese/-weide, Obstbaumreihen)				
Charakteristik:					
	Bearbeiter: K. Nadler				
lfd. Nummer:	1079	Fläche: in m ²	13	Länge in m:	0
Bestandestyp:	0207 Markanter Einzelbaum				
Charakteristik:					
	Bearbeiter: K. Nadler				
lfd. Nummer:	1080	Fläche: in m ²	28	Länge in m:	0
Bestandestyp:	0207 Markanter Einzelbaum				
Charakteristik:					
	Bearbeiter: K. Nadler				