©Haus der Natur, Salzburg, download unter www.biologiezentrum.at

Irrwege der Natur

Manchmal scheint die Natur Wege zu gehen, in deren Verfolg sie sich selbst verstrickt. Dieser Gedanke ist nicht abwegig, weil die körperliche Entwicklung einiger Tiere tatsächlich gegen jegliche lebensbedingte Zweckmäßigkeit verläuft. Diese Tiere sind demgemäß auch dem Artentod geweiht. Irrwege des Lebens sind aber auch krankhafte Mißbildungen.

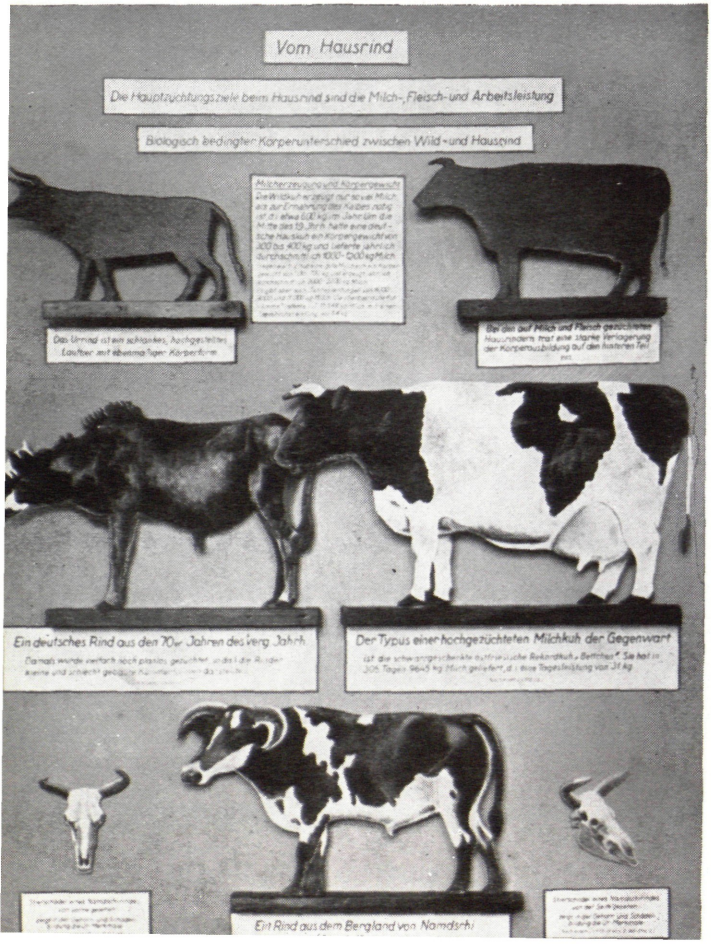

Naturwidrige Züchtung

Der Mensch schlägt nun bei seinen, ausschließlich auf Nutzungsprinzipien beruhenden Züchtungen ähnliche Wege bewußt ein. Denn die meisten seiner hochgezüchteten Haustiere sind für das Leben in der Freiheit untauglich.

ZOBODAT - www.zobodat.at

Zoologisch-Botanische Datenbank/Zoological-Botanical Database

Digitale Literatur/Digital Literature

Zeitschrift/Journal: Mitteilungen aus dem Haus der Natur Salzburg

Jahr/Year: 1954

Band/Volume: 1954_SB

Autor(en)/Author(s): Tratz Paul Eduard

Artikel/Article: Irrwege der Natur 16