©Biologische Station Lunz, Austria, download unter www.biologiezentrum.at

SCHLAGWÖRTERVERZEICHNIS

Adamicka, Peter 7, 139, 169
Aigner, Fritz 20, 21
Amphinemura 79, 82, 90

Bamberger, C. 143
Berger, Franz 163
Bettsediment s. S
Blyzniuk, C. 143
Boden 146
Bohrlochmethode 107
Brachionus 129
Bretschko, Gernot 5, 39

Candona 100, 101
Capek, Reinhard 105
Capnia 80
Chara 116
Chemie 41, 52, 163
Chloroperla 80, 82, 91, 94, 95
Chlorophyta 125
Chrysophyceae 125
Coregonus 140
Corer 41, 51
Cottus 141
Cryptophyceae 125
Cyanophyceae (-phyta) 125
Cyclotella 125
Cypria 100, 101, 102
Cypridopsis 100, 101
Cyprinus 141

Diatomophyceae 125
Dictyogenus 80
Dinophyceae 125
Dorner, L. 143

Elodea 115, 116, 121
Emergenz 77
Eucypris 100, 101

Freezing-Corer 52

Geschiebetrieb 106
Gips 164
Gneis 164
Grundwasser 99, 105, 107, 163
Gymnodinium 125

Ill 163
Isoperla 80, 82

Kanal (Seehof) 114, 139, 140
Karbonate 164
Kartierung 115, 117
Klima 21, 145, 150, 152 ff
Koch, M. 143
Kohlenstoff 51
Kohler, B. 143
Kollar, H.-P 143
Kronsteiner, E. 117
Kupelwieser, Peter 10

Länd 143, 144 ff
Leichtfried, Maria 61
Leitfähigkeit 112
Leuciscus 140
Leuctra 79, 82-88
Limnocythere 101
Limnologe, blauer 169
Lödl, M. 143
Lumbricidae 147, 151

Makrophyten 115, 121
Malicky, Gudrun H. 121, 125
Marmonier, P. 99
Mayrbach 114, 115
Mayrbucht 115, 117, 121, 140
Mittersee 101, 139f
Montafon 163
Myriophyllum 115, 116

Nemoura 79, 80, 82
Nemurella 79
Nuphar 116

Obersee 139, 140
Ostracoda 99

Pambalk, Irma 111
Peridinium 125
Perla 80
Perlodes 80, 82
Perca 141
Petasites 143
pH 112

Phoxinus 141
Phosphor 51, 112, 121
Phragmites 115, 116, 121
Phytoplankton 125
Pisces 139
Plecoptera 77
POM 51
Potamocypris 100
Potamogeton 115, 116, 121
Prickler, L. 143
Protonemura 79, 82, 89
Pseudocandona 100, 101
Psychrodromus 100, 101

Rhodomonas 125
Röder, U. 143
Rotatoria 129
Ruttner, Franz 7
Ruttner-Kolisko, A. 129

Salmo 139, 140
Salvelinus 140
Sauerstoff 111
Scardinius 140
Schlöglhofer, J. 143
Schlott, Günther 111, 117
Schlott-Idl, Karin 115
Schoenoplectus 115, 116, 121
Schotterinsel 55, 107
Sediment 51
-fauna 41; -wasser 58
Seeau 105, 143, 146 ff
Seebach 39, 52, 114, 139, 146 ff
Seetal 139
Seidel, B. 143
Sichttiefe 116, 117, 125
Silikate 164
Sonden 51, 95
Stephanodiscus 125
Stickstoff 51
Stummer, Christian 77

Taeniopteryx 79
Teichbach 139, 141
Teiche 139, 140
Temperatur 21, 41, 111, 150
Thymallus 140
Tinca 141
Trichterfallen 80

Uferfallen 80
Untersee 111, 139, 140, 141

Vegetation 148, 151, 156
Waitzbauer, Wolfgang 143
Walgau 163
Windbruch 143, 144

Ybbs (Ois) 139, 140, 141

Zoozönosen 157 ff

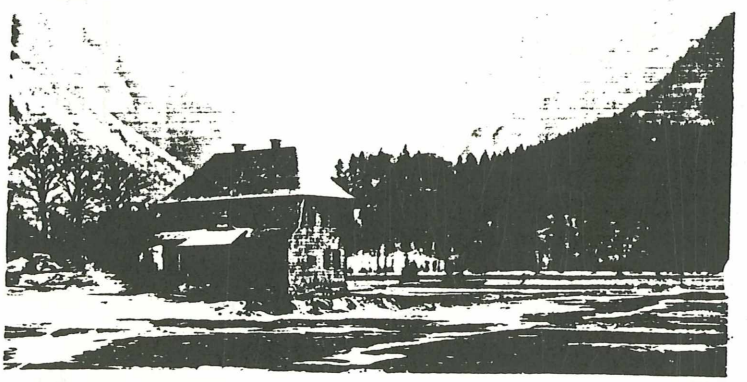

Das Haus Ruttner in Seehof nach seiner Fertigstellung (1912)

ZOBODAT - www.zobodat.at

Zoologisch-Botanische Datenbank/Zoological-Botanical Database

Digitale Literatur/Digital Literature

Zeitschrift/Journal: Jahresbericht der Biologischen Station Lunz

Jahr/Year: 1981

Band/Volume: 1981_005

Autor(en)/Author(s): Anonymus

Artikel/Article: 5 Schlagwörterverzeichnis 50