download unter www.biologiezentrum.at

Melanargia Galathea ab. Galene O. (absque ocellis).

Von **Anton Metzger** in **Wien.**

Diese Aberration wurde von Ochsenheimer im Werke: „Die Schmetterlinge von Europa“ im I. Bande, II. Abtheilung, pag. 236 beschrieben.

Bei derselben fehlen bekanntlich auf der gelblichen Unterseite die weißen, schwarz geringten Augen vollständig und die schwarze Mittelbinde ist stark verengt. Ich fieng am 24. und 30. Juni 1877, am Bisamberge bei Wien 3 Stücke dieser sehr seltenen Aberration.

Die Tafel I bringt auch die Abbildung dieser Aberration unter Fig. 3.

download unter www.biologiezentrum.at

Tafel-Erklärung.

Tafel I.

Fig. 1 ♀ } **Melanargia Galathea aberr. Amarginata Metzger**
„ 2 ♂ } (siehe Seite 21).
„ 3 ♂ **Melanargia Galathea aberr. Galene O.**
(siehe Seite 23).
„ 4 } **Hermaphr. Rhodocera Rhamni L.**
„ 5 } (siehe Seite 49).
„ 6 **Hermaphr. Boarmia Repandata L.**
(siehe Seite 51).
„ 7 **Scodiona Belgaria Hb. aberr.**
(siehe Seite 6).

download unter www.biologiezentrum.at

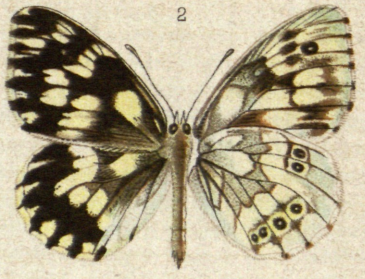

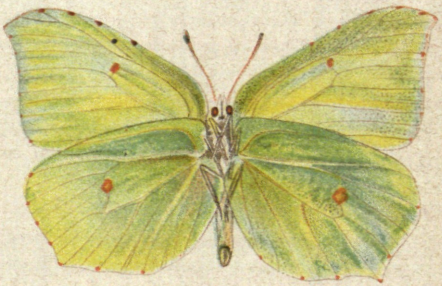

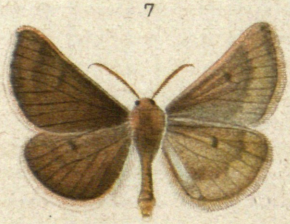

H. R. v. Mitis pinx.

Lith. u. Druck v. A. Berger, Wien, VIII.

ZOBODAT - www.zobodat.at

Zoologisch-Botanische Datenbank/Zoological-Botanical Database

Digitale Literatur/Digital Literature

Zeitschrift/Journal: Jahresberichte Wiener entomologischer Verein

Jahr/Year: 1898

Band/Volume: 08

Autor(en)/Author(s): Metzger Anton

Artikel/Article: Melanargia Galathea ab. Galene O. (absque ocellis). 23