

Naturhistorische Gesellschaft Nürnberg e.V.

Ehrenvorsitzender:	Dr. Dr. Manfred Lindner
1. Vorsitzender:	Rainer Ott
2. Vorsitzende:	Gisela Stellmacher
3. Vorsitzender:	Prof. Dr. Hartmut Beck
Schatzmeister:	Winfried Müller
1. Schriftführerin:	Renate Illmann
2. Schriftführer:	Werner Gerstmeier
Rechtsbeistand:	Reiner Knoch

Jahresbericht des Vorstandes

Im 196. Jahr ihres Bestehens trugen die NHG 2026 Mitglieder.

Wir konnten 90 Beitritte verzeichnen (40 Einzelmitgliedschaften, 31 Familienmitgliedschaften und 19 Schüler) mit insgesamt 121 Mitgliedern:

Allen Gene
Bingül Bora
Binkert Katrin
Bodirsky Peter
Böhnel Leonie
Breu Jutta
Buschhausen Ralph
Buschhausen Sonja
Danila Ida
Dippold Ulrich
Dippold Johanna
Dörfler Jürgen
Dörfler Susanne
Duve Lore
Edelmann Rainer
Endres Petra
Esser Werner
Förster Heinz
Friedrich Konrad
Friedrich Babette
Geiling Gisbert
Gmeiner Dieter
Groß Katja
Hallwirth Fritz
Hassel Gerhard
Hassel Sigrid
Haßler Heinz
Haßler Sadia
Heidenreich Michael
Heinlein Karl

Hellmich Lutz
Hertwig Holger
Hitzler Asta
Hubert Heinz
Hubert Edeltraud
Hülf Ingrid
Hundhammer Ines
Hutter Rudi
Imam-Junghänel Afaf
Jakob Helmut
Jordan Robert
Junghänel Lothar
Karl Evi
Kathol Paul
Kathol Rosemarie
Kaufmann Werner
Keppeler Thomas
Klöß Heinrich
Klöß Barbara
Kündinger Helmut
Küst Uwe
Kunzmann Petra
Leidel Werner
Liebel Jens
Lorenz Rainer
Losert Max
Machhörndl Helmut
Machhörndl Elisabeth
Maußner Wolfgang
Meyer Frieda
Naturschutzgemeinschaft Erlangen e.V.
Nimmesgern Harald
Päßler Horst
Päßler Lydia
Pasler Gert-Volker
Paul Gabriele
Paul Dietrich

Pechstein Walter
Pechstein Elise
Petzsch Dirk
Prögel Inge
Raabe Thomas Dr.
Raabe Brigitte Dr.
Reuter Burkhard
Reuther Uwe
Rothenaicher Wolfgang
Rumpf Thomas
Sauer Helmut
Sauer Beate
Scheibenberger Gerhard
Scheibenberger Emmy
Schmidt Eckart
Schmidt Monika
Schmidt-Klör Günter
Schneider Konrad
Schneider Lore
Schrödel Michael
Schuster Albert
Schwarzer Gudrun
Schweikert Manfred
Seidel Dieter
Seidel Irmgard
Siegert Ilse
Simchen Jana
Steinruck Ingeborg
Stiegler Kerstin
Stockhammer Philipp
Storch Christine
Strauß Rolf
Swirzina Jürgen
Swirzina Johanna
Tanini Sieglinde
Theisinger Alfred
Thomayer Karola
Thomayer Andrea
Tietze-Hass Elisabeth
Tietze Holger
Volkert Susanne
Volkmer Christiana
Weigelt Jürgen
Weigelt Sonja
Werner Helmut
Werner Helga
Williams Ulrike
Wittmann Harald
Wittmann Barbara
Wöckel Werner
Wolf Heinz Peter

Würfl Ulrich
Würfl Clara
Zelnhöfer Iris Britta

Förderpreise der NHG

Die NHG vergab an Schüler an Gymnasien aufgrund hervorragender naturwissenschaftlicher Facharbeiten eine zweijährige kostenlose Mitgliedschaft:

Dickas Sabine, Leibniz-Gymnasium Altdorf
Allmacher Fabian, Platen-Gymnasium Ansbach
Danisch Monja, Emmy-Noether-Gymnasium Erlangen
Dinckel Bernd, Marie-Therese-Gymnasium Erlangen
Niederlöhner Daniel, Simon-Marius-Gymnasium Gunzenhausen
Lieb Susanne, Paul-Pfinzing-Gymnasium Hersbruck
Benzinger Anne, Gymnasium Hilpoltstein
Croner Tanja, Laurentius-Gymnasium Neundettelsau
Kühl Björn, Friedrich-Alexander-Gymnasium Neustadt/Aisch
Grötsch Marisa, Hans-Sachs-Gymnasium Nürnberg
Danner Coriana, Melanchthon-Gymnasium Nürnberg
Huschitt Bettina, Johann-Scharrer-Gymnasium Nürnberg
Kastel Silke, Labenwolf-Gymnasium Nürnberg
Mozer Sylvia, Wilhelm-Löhe-Schule Nürnberg
Könning Stephanie, Gymnasium Roth
Frühwald Sabine, Gymnasium Scheinfeld
Hueber Axel, Emil-v.-Behring-Gymnasium Spardorf
Klieber Michael, Gymnasium Stein
Auernhammer Tanja, Werner-v.-Siemens-Gymnasium Weißenburg
Kastner Jörg, Joh.-Sebastian-Bach-Gymnasium Windsbach

Ehrungen

Folgende Mitglieder wurden für 25 Jahre Treue zur Gesellschaft mit einer Urkunde und der goldenen Ehrennadel ausgezeichnet:

Barth Heinrich und Margarete
Beck Lotte
Dappert Kurt und Lony
Felsenstein Otfried und Margarete

Flotow Anna Luise
 Frankenberger Karoline
 Gast Leonhard und Marianne
 Gebert-Cwienk Gabriele
 Heringklee Albert und Anna
 Höhn Betty
 Höltermann Luise
 Holleederer Erwin
 Honisch Heinz und Gertrud
 Knorr Georg und Anne-Liese
 Kohl Erwin
 Kress Hans Werner
 Krug Richard
 Kurz Margot
 Maly Rudolf und Bärbel
 Müller Hildegund
 Pietsch Reinhard
 Pinsenschaum Hildegard
 Rößner-Teupke Martha
 Sarnowski-Kenner Eva Fam.
 Seitz Gertraud
 Seufert Rudolf Dr.
 Soucek Eva
 Spiske Georg
 Steinl Gertrud
 Theiler Margarete
 Theinert Hans und Gertraud
 Vogel Amalie
 Weiler Hubert und Ingeborg
 Werner Elsa
 Wiedemann Irene
 Wodkowski Alfons
 Zink Herta

Verstorbene

Wir trauern um 11 Mitglieder, die uns 1996 für immer verlassen haben:

Hans Arnold	Hans Lehneis
Dr. Richard Dehm	Helen Mielke
Johann Eckart	Rolf Schwingen
Maria Franck	Alfons Wodkowski
Gustav Heimstädt	Rolf Zethmeyer
Walter Lederer	

Jubiläen

- 70 Jahre Freiland-Aquarium und -Terrarium in Stein, mit großem Fest in der Anlage, Ende Juni
- 75 Jahre Abt. Karst- und Höhlenkunde, mit Festvortragsprogramm

Ausstellungen

Einzelheiten können den jeweiligen Abteilungsberichten entnommen werden.

- Bronzeuß in verlorener Form aus Westafrika (Abt. Völkerkunde)
- Böhmisches Glas aus zwei Jahrhunderten (Abt. Völkerkunde)
- Kulthöhlen in Deutschland (Abt. Vorgeschichte)

Die NHG in der Kulturmeile

Nach schwierigen Verhandlungen mit dem Stadtarchiv konnte ein gemeinsames Nutzungskonzept festgelegt werden. Der Stadtrat hat dieses Konzept in seiner Sitzung am 22. 05.1996 einstimmig gebilligt. Leider greifen technische Umplanungen und gesetzliche Vorschriften wie Fluchtwege, Brandschutzbestimmungen etc. immer wieder quantitativ und qualitativ negativ in die NHG-Vorstellungen ein. Der geschäftsführende Vorstand hat zur Wahrung der NHG-Interessen massiv bei Verwaltung und Politik interveniert, um das Ziel „200-Jahrfeier in der Norishalle“ noch zu erreichen.

Die Planungen der Abteilungen für Geologie, Karst- und Höhlenkunde sowie Völkerkunde zur Aktualisierung des bestehenden Museums bzw. für die neuen Säle in der Norishalle laufen auf Hochtouren.

Sonstiges

- Tag der offenen Tür - Besucherzahl: ca. 800
- Sponsoren - Unser Sponsorenaufruf im Jahresprogramm erbrachte Spenden in Höhe von DM 12.000,-. Der Betrag wird zur Anschaffung von Museumsvitrinen verwendet.
- Werbemaßnahmen – Es wurde ein farbiger Faltprospekt mit Kurzvorstellung der Gesellschaft und der einzelnen Abteilungen aufgelegt sowie ein Faltblatt mit Kurzübersicht der Vorträge.
- Die Reihe der Nachmittagsvorträge (Beginn 16 Uhr) wurde fortgesetzt und soll wegen des guten Zuspruchs fester Bestandteil im Programm werden.
- Zur Erhöhung der Attraktivität der Jahresmitteilungen wurden erstmals Seiten mit Farbabbildungen aufgenommen.

- Für die überregional beachtete Sonderausstellung „Kulthöhlen“ (Presseberichte in ganz Deutschland, Funk- und Fernsehbeiträge) wurden die Öffnungszeiten erweitert und – wegen der aufwendigen Erstellung – erstmals Eintrittsgelder (von Nichtmitgliedern) erhoben.
- Das Büro der NHG erhielt einen Telefax-Anschluß (09 11) 244 74 41.
- Zur Einsparung von Portokosten übernahmen einige Mitglieder die Verteilung von Jahresmitteilungen und -programmen in ihrem Wohnviertel. Weitere sind willkommen!

Dank

der Stadt Nürnberg - für die unentgeltliche Überlassung von Räumen im Luitpoldhaus, für Zuschuß (Veranstaltungen, Ausstellungen) und Personalkostenzuschuß;
 der Stadt Nürnberg - Hochbauamt - für Renovierungsarbeiten im Museum (Geologiesaal);
 dem Bezirk Mittelfranken - für Zuschuß;
 dem Bayer. Kultusministerium - für Zuschuß;
 dem Landesamt für Denkmalpflege, Abteilung für Nichtstaatliche Museen - für Zuschuß;
 der Stadt Stein - für Zuschuß an unsere Abteilung Freiland-Aquarium und -Terrarium;
 sowie unseren Mitgliedern für Spenden und Druckkostenzuschüsse, aber auch für die geleistete Arbeit im vergangenen Jahr.

Zuschüsse und Spenden

Barspenden an die NHG ab DM 100,—

Kirschbaum Käthe	DM 100,—
Kalaschnikow Ute	DM 100,—
Raum Hanna	DM 150,—
Schäfer-Jäckle Else (für Museum)	DM 100,—
Günther Christa Dr.	DM 150,—
Zeltner Johannes	DM 135,—
Schumacher Franz	DM 335,—
Fröhling Hermann	DM 100,—
Grimm Frieda	DM 100,—
Böhm Michael (für Museum)	DM 100,—
Brockelt Franziska	DM 150,—
Thom Falk	DM 100,—
Reiß Fritz	DM 150,—
Regen Annemarie	DM 300,—
Rühl Ingeborg Dr.	DM 135,—
Strobl Manfred (für Museum)	DM 100,—

Ottenberger E. Dr.-Ing.	DM 100,—
Hartz Wilhelm	DM 150,—
Plochmann Peter	DM 135,—
Blöcks Hubert	DM 100,—
Naturwissenschaftl. Verein Ansbach	DM 150,—
Wittmann Günter	DM 135,—
Götz-Schuster Ursula Dr.	DM 100,—
Bayer Georg	DM 1.140,—
Donth Karl-Heinz	DM 135,—
Schöner Max-Georg (f. Museum)	DM 100,—
Ballasch Friedrich (für Museum)	DM 100,—
Terrawinn AG (für Museum)	DM 1.000,—
Lepper Elise (für Museum)	DM 100,—
Wittstock Carsten (für Museum)	DM 100,—
Schäfer-Jäckle Else (für Museum)	DM 1.000,—
Käferle Gustav (für Museum)	DM 160,—
Rößner-Teupke Martha (f. Museum)	DM 100,—
Maly Rudolf	DM 150,—
Heindl Irmengard	DM 200,—
Thom Falk und Ingrid (f. Museum)	DM 1.000,—
Graf. Werkst. Graf	DM 299,60
Verlag Hans Carl (für Museum)	DM 200,—
Spiritini Cuno	DM 150,—
Seidel Marianne (für Museum)	DM 200,—
Pauli Werner (für Museum)	DM 200,—
Marganiez Lydia (für Museum)	DM 100,—
Werner Elsa (für Museum)	DM 200,—
Sothmann Heinrich	DM 100,—
Rißmann Irmtrud	DM 150,—
Brabetz Richard (für Museum)	DM 1.000,—
Dachdecker-Innung Mfr. (f. Mus.)	DM 1.000,—
Stengel Karl	DM 100,—
Günther Christa Dr.	DM 100,—
Rumph Thomas (für Museum)	DM 150,—
Lindner Ernie	DM 100,—
Hügelschäffer Helmut	DM 150,—
Thom Falk	DM 100,—
Weber Heinrich Dr. (für Museum)	DM 1.000,—
Wild Gertraud	DM 100,—
Flotow Anna Luise (für Museum)	DM 100,—
Sothmann Heinrich	DM 100,—
Wöhrl Rudolf	DM 100,—
Hintermaier Carl	DM 120,—
Bayer Rolf	DM 150,—
Kauppert Erwin Dr.	DM 100,—
Wiescholek Siegfried	DM 100,—
Brockelt Franziska	DM 100,—
Käferle Gustav u. Lieselotte(f.Mus.)	DM 2.000,—
Dappert Kurt	DM 200,—
Walk Ludwig GmbH	DM 652,85
Bouhon Dieter Dr.	DM 500,—

Rühl Ingeborg Dr.	DM 135,—	Strauß Rolf	DM 197,60
Stengel Karl	DM 150,—	Hartwig Winfried	DM 593,84
Heidler Rainer	DM 1.200,—	Hauke Jochen	DM 218,40
Lindner Manfred Dr.Dr. (f. Mus.)	DM 100,—	Wiescholek Siegfried	DM 100,—
Schönberger Rudolf Dr. (f. Mus.)	DM 100,—	Blöcks Hubert	DM 100,—
Olbrich Günter (für Museum)	DM 100,—	Hartwig Winfried	DM 132,08
Eberle GmbH (für Museum)	DM 1.000,—	Strnad Johann	DM 661,96
Spenden für Abteilungen ab DM 100,—			
Archäologie des Auslandes		Karst	
Miller Otto	DM 235,—	Bayer. Fernsehen, Red. Land und Leute	DM 150,—
Industrie- und Kulturverein	DM 1.000,—	Sponholz Barbara Dr.	DM 150,—
Botanik		Gasthof Grottenhof, Hr.Lohner Landes Gertrud	DM 825,—
Theisinger Dieter	DM 200,—	Libellen	DM 300,—
Witzer Peter	DM 200,—	Zieser Gertrud	DM 100,—
Rysy Wolfgang Dr.	DM 150,—	Völkerkunde	
Zaiss Heinz-Werner	DM 250,—	Hochsieder Peter Dr.	DM 500,—
Theisinger Dieter	DM 300,—	Hochsieder Peter Dr. (Sachspende)	DM 5.000,—
Nezadal Werner Prof. Dr.	DM 200,—	Bayer Lydia Dr. (Sachspende)	DM 250,—
Bouhon Dieter Dr.	DM 1.000,—	Vorgeschichte	
Entomologie		Wöhrl Rudolf	DM 500,—
Eberle GmbH	DM 1.000,—	Niersberger GmbH & Co. KG	DM 500,—
Freiland		Schweizer Manfred Dr.	DM 500,—
Dalheimer Fritz	DM 100,—		
Geologie			
Macher Claus Dr.	DM 485,—		
Hauke Jochen	DM 200,—		

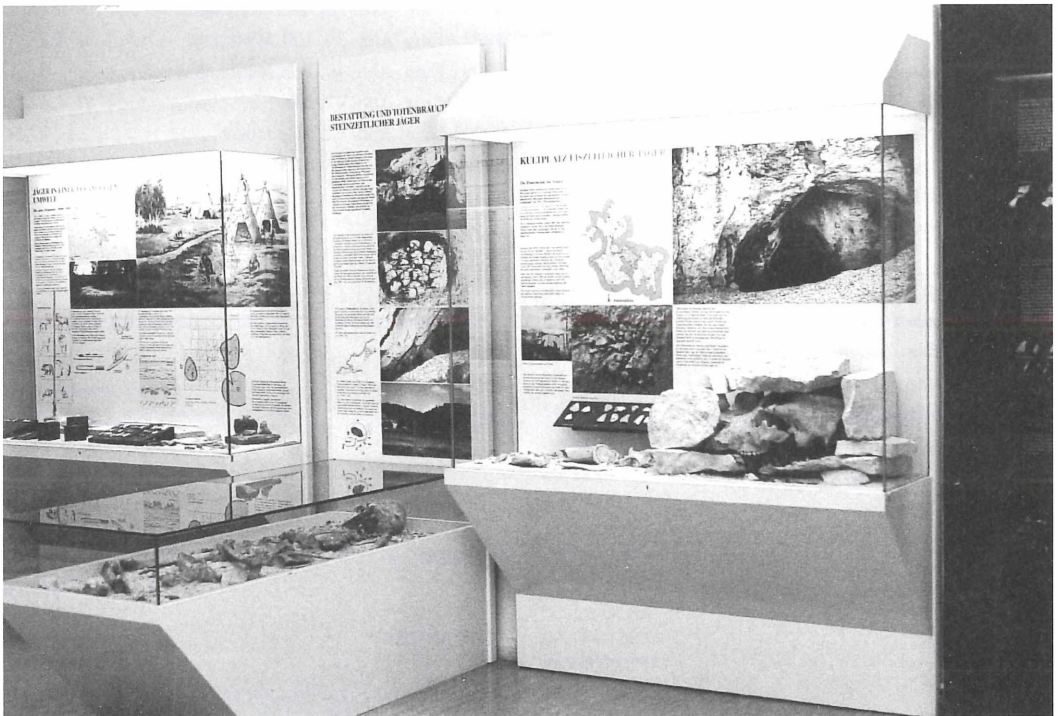

AUSGABEN – EINNAHMEN 1996

AUSGABEN	DM	EINNAHMEN	DM
2000 neutraler Aufwand	16.810,65	2100 neutraler Ertrag	16.810,65
2500 Veranstaltungen	5.009,60	2537 außerordentl. Ertrag	2.260,93
2510 Ausstellungen	6.193,82	2538 Erträge aus Rücklagenauflösung	6.000,00
2521 Abt. Botanik	762,35	8000 Beiträge	76.460,00
2530 Abt. Völkerkunde	285,50	8010 Spenden	12.997,94
2536 Außerordentl. Aufwand	932,12	8011 Spenden zweckgebunden	12.555,00
0310 Anschaffungen unter DM 800,—	295,60	8020 Zuschuß Stadt Nbg. Veranstalt.	7.500,00
4300 Bruttogehälter	56.467,60	8030 Zuschuß Bezirk Mfr.	4.000,00
4400 Arbeitgeberanteil z. Sozialvers.	11.507,30	8031 Zuschuß Stadt Stein	200,00
4410 Freiwillige Sonderzahlungen	990,45	8032 Zuschuß f. besondere Anlässe	5.585,00
4420 Aufwandsentschädigungen	970,00	8040 Zuschuß Bay. Staatsministerium	3.000,00
4480 Bewachungskosten	910,00	8050 Zinserträge	10.132,70
4510 Instandhaltg. v. Büroeinrichtg.	282,53	8051 Sonstige Einnahmen	796,75
4520 Instandhaltg. v. Beleuchtg.	191,62	8060 Personalkostenzusch. St.Nbg.	63.700,00
4530 Reinigungsaufwand	530,70	8062 ABM-Maßnahmenzusch.sonst.	3.442,00
4540 Museumsunterhalt	1.858,12	8064 Zuschuß Nichtstaatl. Museen	30.000,00
4541 Neubau Museum	95.500,00	8080 Einnahmen Veranstaltungen	8.888,00
4550 Sammlungsunterhalt	2.047,07	8085 Einn. Eintritte „Kulthöhlen“	2.177,00
4560 Fotoarbeiten	898,47	8090 Einn. Jahresmitteilungen	646,00
4570 Energiekosten Freiland	4.966,30	8091 Einn. Schriftenverkauf	3.496,40
4580 Umzug Norishalle	11.980,05	8093 Einn. Kommissionsverkauf	676,80
4691 Haftpflichtvers. NHG	1.791,90	8095 Einn. Abh. 38, Südseekulturen	132,40
4692 Haftpflichtvers. Stein	204,80	8098 Einn. Abh. 39, 100 J. Vorg.	225,00
4693 Betriebsvers. Stein	125,10	8099 Einn. Abh. 40, Pilz Jub.	64,00
4694 Brandvers. Stein	144,60	80993 Einn. Abh. 41, Kleebergsschacht	62,50
4695 sonst. Versicherungen	1.605,40	80994 Einn. Abh. 42, Moritzberg	1.197,50
4696 Glasvers. Stein	321,00	8400 durchlfd. Posten aus Kapitalko.	8.539,59
4697 Beitrag Berufsgenossenschaft	1.042,22		
4700 Öffentlichkeitsarbeit	10.411,06		
4750 Porto	6.488,70		
4751 Telefon	1.559,40		
4760 Bürobedarf	4.295,83		
4769 Veröffentl. anderer Verlage	708,20		
4770 Programm	7.746,01		
4771 Jahresmitteilungen	20.919,57		
4772 Abhandlungen	3.145,80		
4773 Kontoführungsgebühr	686,49		
4774 Fotokopiergerät	1.361,93		
Summe	281.947,86	Summe	281.546,16
Vermögensminderung			401,70
Endsumme	281.947,86	Endsumme	281.947,86

SCHLUSS-BILANZ PER 31. DEZEMBER 1996**AKTIVA**

I.	ANLAGEVERMÖGEN	DM
	1. Sachvermögen	1,—
II.	UMLAUFVERMÖGEN	
	1. Barkasse Hauptges.	2.271,28
	2. Barkasse Abteilungen	5.607,44
	3. Bankguthaben Abtlg.	118.924,20
	Bankguthaben Hauptges.	
	4. Postscheck	10.800,88
	5. Sparkasse 1.133.000	76.957,69
	6. BV 8.146.780	13.951,43
	7. BV Pfandbr. 207367/997	29.785,83
	8. BV B.Schatzbr.113941	4.132,69
	9. BV INH.SCHV. 207377	10.000,56
	10. Spk.brief 501166852	10.000,00
	11. Spk.INH.SCHV. 7003	53.970,93
	12. Spk.INH.SCHV.322698	10.076,39
	13. Spk.Zertifikat 92-101833	22.246,30
	14. Spk.Zertifikat 9444	10.807,81
	15. Spk.Zertifikat 9406	16.211,73
	16. Forderungen	5.436,92

ENDSUMME	<u><u>401.183,08</u></u>
-----------------	--------------------------

PASSIVA

I.	EIGENKAPITAL	DM
	1. Eigenkapital Hauptges.	51.239,82
	2. Eigenkapital Abteilungen	97.731,64
	3. Zwischensumme	
	Gesamtkapital	148.971,46
II.	FREMDKAPITAL	
	1. Verbindlichkeiten	
	Hauptgesellschaft	30.174,61
III.	RÜCKSTELLUNGEN	
	1. Abteilungen gesamt	26.800,00
	2. Hauptgesellschaft	
	a) Museum	146.787,60
	b) Abhandlung Wendelstein	19.000,00
	c) Abhandlung Botanik	10.000,00
	d) Lupberghöhle	1.000,00
	e) Anschaffungen	9.420,56
	f) Öffentlichkeitsarbeit	3.778,85
	3. Zwischensumme	
	Rückstellungen	216.787,01
IV.	PASSIVE RECHN.ABGRENZG.	5.250,00

ENDSUMME	<u><u>401.183,08</u></u>
-----------------	--------------------------

ZOBODAT - www.zobodat.at

Zoologisch-Botanische Datenbank/Zoological-Botanical Database

Digitale Literatur/Digital Literature

Zeitschrift/Journal: [Natur und Mensch - Jahresmitteilungen der naturhistorischen Gesellschaft Nürnberg e.V.](#)

Jahr/Year: 1996

Band/Volume: [1996](#)

Autor(en)/Author(s): Lindner Manfred

Artikel/Article: [Jahresbericht des Vorstandes 103-109](#)