

# Naturhistorische Gesellschaft Nürnberg e.V.

Ehrenvorsitzender	Dr. Dr. Manfred Lindner
1. Vorsitzender:	Rainer Ott
2. Vorsitzende:	Gisela Stellmacher
3. Vorsitzender:	Prof. Dr. Hartmut Beck
Schatzmeister:	Winfried Müller
1. Schriftführerin:	Renate Illmann
2. Schriftführer:	Werner Gerstmeier
Rechtsbeistand:	Reiner Knoch

## Jahresbericht des Vorstandes

Im 197. Jahr ihres Bestehens trugen die NHG 2018 Mitglieder.

Wir konnten 79 Beitritte verzeichnen (38 Einzelmitgliedschaften, 30 Familienmitgliedschaften und 11 Schüler) mit insgesamt 109 Mitgliedern:

Aschenneller Erhard  
Aschenneller Inge  
Barthe Karl  
Barthe Inge  
Baßler Eduard  
Biedermann Harald  
Bittl-Margraf Ursula  
Brüsse Sigrid  
Buchinger Sandra  
Bühler Andreas  
Bühler Erna  
Bushart Michael  
Chunsek Wolfgang  
Crusius Max  
Crusius Inge  
Czernohous Andreas  
Dorfner Erich  
Dorfner Sieglinde  
Dowerth Monika  
Drüschler Annemarie  
Ertel Armin  
Euerl Friedrich  
Fehm Katja  
Franken Heinrich  
Franken Marga  
Franken Regine  
Fritz Marianne  
Frobel Kai Dr.  
Glaß Karl Heinz  
Glaß Renate

Hacker Erich  
Hacker Martin  
Hacker Ulrike  
Häußler Kuno  
Hahn Ilka Yvonne  
Haubner Gerhard  
Hebrank Hans  
Hebrank Rita  
Heinz Erna  
Heinz Walter  
Hemp Andreas Dr.  
Hergert Frank  
Höcker Rudolf  
Hofbeck Albert  
Hofbeck Angelika  
Horl Volker  
Insam Anneliese  
Insam Klaus  
Kelley Winston  
Kelley Monika  
Kirsch Lore  
Klein Klaus-Dieter  
Klein Ursula  
Körner Thorsten  
Kostyra Heinrich Dr.  
Kostyra Adelheid  
Kreische Peter Dr.  
Kreische Andrea  
Kreutzer Martin  
Kummer Dieter  
Kummer Ingeborg  
Lawniczak Petra  
Liebler Daniel  
Linde Ursula  
Mathiesen Gert  
Mechthold Ralf  
Mettler-Frercks Beatrix

Meyfarth Hans  
Miosga Ingrid  
Mitlehner Lothar  
Nezadal Werner Dr.  
Paulus Herbert  
Petzoldt Friederike  
Prasser Gabriele  
Preymesser Adolf  
Preymesser Helga  
Rath Wolfgang  
Rath Barbara  
Reinhardt Dieter Dr.  
Reiß Christoph  
Riedelbauch Heinz  
Schedel Yvonne  
Schenk Edda  
Schenk Rainer  
Schmidt Claus  
Schröder Bärbel  
Schulte Andreas  
Schroff Susanne  
Seitz Werner  
Steiner Gunar  
Steiner Tibor  
Stör Richard  
Stör Waltraud  
Straller Johanna  
Teichgräber Michael  
von Tucher Hermann Dr. Freiherr  
von Tucher Ingeborg  
Unzeitig Jochen  
Vogel Andrea  
Wallmüller-Hoch Margit  
Wendl Kurt  
Wendl Astrid  
Widler Hansjörg Dr.  
Widler Ursula  
Winkler Gerhard  
Winkler Elisabeth  
Wolf Wilhelm Dr.  
Zawada Kerstin  
Ziegler Regina

### **Förderpreise der NHG**

Die NHG vergab an Schüler verschiedener Gymnasien aufgrund hervorragender naturwissenschaftlicher Facharbeiten eine zweijährige kostenlose Mitgliedschaft:

Hasenmüller Per, Georg-Wilhelm-Steller-Gymnasium Bad Windsheim  
Bergholdt Jochen, Gymnasium Dinkelsbühl  
Gumler Bernd, Albert-Schweitzer-Gymnasium Erlangen  
Härterich Anja, Ohm-Gymnasium Erlangen  
Scharl Katja, Helene-Lange-Gymnasium Fürth  
Stockmann Patrick, Simon-Marius-Gymnasium Gunzenhausen  
Düker Iris, Paul-Pfinzing-Gymnasium Hersbruck  
Mulack Britta, Gymnasium Hilpoltstein  
Maier Kilian, Christoph-Jakob-Treu-Gymnasium Lauf  
Eichner Sandra, Christoph-Jakob-Treu-Gymnasium Lauf  
Grünsteidel Cornelia, Laurentius-Gymnasium Neuendettelsau  
Popp Susanne, Martin-Behaim-Gymnasium Nürnberg  
Köhler Thomas, Melanchthon-Gymnasium Nürnberg  
Cyprian Dorothee, Neues Gymnasium Nürnberg  
Planz Alexandra, Pirckheimer-Gymnasium Nürnberg  
Waland Janine, Johann-Scharrer-Gymnasium Nürnberg  
Brümmerhoff Carolin, Wilhelm-Löhe-Schule Nürnberg  
Großberger Tanja, Gymnasium Röthenbach  
Bareiß Matthias, Gymnasium Scheinfeld  
Pätzold Simone, Emil-v.-Behring-Gymnasium Spardorf  
Grimm Roland, Werner-v.-Siemens-Gymnasium Weißenburg

### **Ehrungen**

Folgende Mitglieder wurden für 25 Jahre Treue zur Gesellschaft mit einer Urkunde und der goldenen Ehrennadel ausgezeichnet:

Bendull Lothar und Waltraud  
Büttner Christian und Marianne  
Dittmann Helmut Dr. und Ilse  
Ehrlinger Friedrich und Erna  
Förster Frieda  
Göbel Kathrin  
Götz Fritz und Helga  
Graf Norbert  
Gries Elisabeth  
Güllich Rudolf und Gertraud

Haeßler Jürgen  
Hering Franz Josef und Christa  
Heringklee Elisabeth  
Kaiser Bernhard  
Kaiser Margarete  
Kalb Curt und Käthe  
Klötzer Harald  
Köck Inge  
Küfner Richard und Marianne  
Landes Gertrud  
Lange Susanne  
Langfritz Elsbeth  
Lenz Ewald  
Leppelt Arno  
Lutzner Hermann und Renate  
Müller Konrad  
Mull Herbert und Christa  
Pfeifenberger Wolfgang und Lore  
Prause Dieter Dr.  
Reiß Fritz  
Rißmann Irmtrud  
Rossmeissl Ralf  
Rotter Bernhard und Irene  
Sauer Marie  
Schindelbauer Erich und Marie-Luise  
Schumacher Franz und Ingeborg  
Schwarz Karl-Heinz und Irene  
Seitzer Karola  
Sperber Walter Dr. und Liselotte  
Wagner Horst und Wiltrud  
Weber Wilhelm  
Zierer Margit  
Zimmer Karin

### Verstorbene

Wir trauern um 18 Mitglieder, die uns 1997 für immer verlassen haben:

Hilde Adler  
Artur Binkert  
Kurt Doeleke  
Franz Hager  
Fritz Haßelbacher  
Dietrich Heimke  
Marlies Heinrich  
Johannes Krause  
Wolfgang Merkert  
Dr.-Ing. E. Ottenberger  
Johanna Rießbeck

Albert Schmidt  
Konrad Schneider  
Claus Schubert  
Alf Sievers  
Klaus-Joachim Süß  
Dr. Rudolf Walther  
Dr. Agathe Ziegler-Böhnlein

### Ausstellungen 1997

Einzelheiten können den jeweiligen Abteilungsberichten entnommen werden.

#### ● **Kulthöhlen in Deutschland**

Die von der Abteilung für Vorgeschichte konzipierte Ausstellung fand in den Medien auch überregional große Beachtung. Die Zahl der Besucher war trotz erstmaliger Erhebung eines Eintrittspreises so hoch wie seit Jahrzehnten nicht mehr.

#### **Die NHG in der Kulturmeile**

Zwar wurde unsere Eingabe, zur Zeitersparnis den Umbau der Norishalle in zwei Bauabschnitten durchzuführen, vom Kulturausschuß des Stadtrates abgelehnt. Dennoch führte unser Protest de facto zu einem befriedigenden Ergebnis (Bezug Völkerkundesaal ab 7/99, Bezug 1. OG ab Ende 1999). Zur Einhaltung dieser Termine mußte die Schadstoffsanierung im letzten Quartal 1997 begonnen werden, so daß die NHG die Zwischennutzung der Norishalle kurzfristig beenden mußte. Die räumliche Enge im Luitpoldhaus konnte durch die Räume in der Dianastraße und im Bleiweiß-Bunker zumindest gelindert werden.

#### **Sonstiges**

- Tag der offenen Tür - Besucherzahl: ca. 1600
- Sponsoren – Unser Sponsorenaufruf im Jahresprogramm erbrachte Spenden in Höhe von DM 28.070,-. Der Betrag wird zur Anschaffung von Museumsvitrinen verwendet.

#### **Dank**

der Stadt Nürnberg - für die unentgeltliche Überlassung von Räumen im Luitpoldhaus und in der Dianastraße, für Zuschuß (Veranstaltungen, Ausstellungen) und Personalkostenzuschuß;

der Stadt Nürnberg - Hochbauamt - für Renovierungsarbeiten im Museum (Geologiesaal);  
dem Bezirk Mittelfranken - für Zuschuß;  
dem Bayer. Kultusministerium - für Zuschuß;  
der Stadt Stein - für Zuschuß;  
sowie unseren Mitgliedern für Spenden und Druckkostenzuschüsse, aber auch für die geleistete Arbeit im vergangenen Jahr.

## Zuschüsse und Spenden

### Barspenden an die NHG ab DM 100,—

Koller Manfred (für Museum)	DM 100,—
Regel Karl (für Museum)	DM 100,—
Popp Wolfgang (für Museum)	DM 100,—
Kleemann Robert Dr. (für Museum)	DM 100,—
Kalaschnikow Ute	DM 100,—
Fröhling Hermann	DM 100,—
Günther Christa Dr. (für Museum)	DM 100,—
Rohwedder Eilhard (für Museum)	DM 100,—
Sauer Erika Dr. (für Museum)	DM 100,—
Rohweder Richard	DM 100,—
Ruhl Karl Dr. (für Museum)	DM 100,—
Scharold Theodor (für Museum)	DM 100,—
Kreuzer Werner (für Museum)	DM 125,—
Neupert Erwin Dr. (für Museum)	DM 200,—
Hügelschäffer Helmut	DM 296,—
Wild Gertraud (für Museum)	DM 100,—
Flierl Marie (für Museum)	DM 100,—
Tietz Gerd Prof. Dr. (für Museum)	DM 100,—
Kauppert Erwin Dr. (für Museum)	DM 100,—
Bürger Gertrud (für Museum)	DM 100,—
Parsch Gerald (für Museum)	DM 125,—
Biedermann Renate Dr. (f. Museum)	DM 150,—
Wittmann Günter	DM 135,—
Zeltner Johannes	DM 185,—
Blöcks Hubert	DM 100,—
Lange Susanne (für Museum)	DM 100,—
Bauer Ernst (für Museum)	DM 100,—
Thomas Günter (für Museum)	DM 100,—
Rupprecht Reiner (für Museum)	DM 100,—
Schneider Konrad (für Museum)	DM 100,—
Troeder Wolfgang (für Museum)	DM 100,—
Höppel Rita (für Museum)	DM 120,—
Kirschbaum Käthe (für Museum)	DM 200,—
Hirschmann Elisabeth (für Museum)	DM 100,—
Schuster Reinhard (für Museum)	DM 100,—
Kreuzpaintner-Kirschbaum Renate Dr. (für Museum)	DM 100,—
Deward Lieselotte	DM 100,—
Sauer Marie (für Museum)	DM 100,—

Heindl Kurt Dr. (für Museum)	DM 200,—
Plochmann Peter	DM 135,—
Summerer Günter (für Museum)	DM 100,—
Endres Kurt (für Museum)	DM 100,—
Raum Hanna (für Museum)	DM 200,—
Huber Erich (für Museum)	DM 100,—
Brockelt Franziska (für Museum)	DM 100,—
Grabinger Klaus (für Museum)	DM 100,—
Reiss Fritz (für Museum)	DM 150,—
Lüpke Hans von (für Museum)	DM 100,—
Beck-Zangenberg Christel (für Museum)	DM 100,—
Bendull Lothar (für Museum)	DM 100,—
Götz-Schuster Ursula Dr.	DM 100,—
Thom Falk	DM 100,—
Schmidt Andreas (für Museum)	DM 250,—
Aldebert Hans (für Museum)	DM 100,—
Tittus Rosa (für Museum)	DM 100,—
Kreutzer Berta (für Museum)	DM 100,—
Thierauf Paul Prof. Dr. (f. Museum)	DM 100,—
Ibbach Christian (für Museum)	DM 100,—
Herrgott Gunda (für Museum)	DM 100,—
Waeber Sigrid	DM 100,—
Macher Claus Dr. (für Museum)	DM 1000,—
Sothmann Heinrich (für Museum)	DM 200,—
Ebner Karl (für Museum)	DM 100,—
Hartz Wilhelm	DM 150,—
Schumacher Franz	DM 335,—
Marganiez Lydia (für Museum)	DM 1000,—
Marktanner Erna (für Museum)	DM 100,—
Schönberger Gerhard Dr.	DM 100,—
Naturwissenschaftl. Verein Ansbach (für Museum)	DM 200,—
Gemeinhardt Peter (für Museum)	DM 150,—
Donth Karl-Heinz	DM 200,—
Breuer Fritz	DM 100,—
Scherer Konrad Dr. Ing. (für Museum)	DM 100,—
Bess Otto (für Museum)	DM 100,—
Dreyer Rolanda (für Museum)	DM 100,—
Söhnlein Adolf (für Museum)	DM 100,—
Pochner Johannes (für Museum)	DM 100,—
Flor Heddi (für Museum)	DM 100,—
Hahmann Horst (für Museum)	DM 100,—
Matthiesen Johannes (für Museum)	DM 120,—
Matthiesen Annelie (für Museum)	DM 200,—
Schmitz Sigrid	DM 100,—
Regen Anna (für Museum)	DM 200,—
Dillmann Friedl (für Museum)	DM 100,—
Siemens Erlangen	DM 464,—
Breckwoldt Hartwig (für Museum)	DM 100,—

Flotow Anna Luise (für Museum)	DM 100,—	Seboldt Egon u. Martha (für Museum)	DM 1000,—
Grießhammer Hermann (für Museum)	DM 100,—	Lindner Manfred Dr. Dr.	DM 200,—
Prause-Kauppert Dr. Margarete	DM 120,—	Macher Claus Dr.	DM 100,—
Swirzina Jürgen (für Museum)	DM 100,—	Weber Heinrich Dr. (für Museum)	DM 2000,—
Ottenberger Dr.-Ing. E. (für Museum)	DM 100,—	Mehlhorn Jürgen (für Museum)	DM 100,—
Hintermaier Carl (für Museum)	DM 100,—	Kleber Heinz (für Museum)	DM 100,—
Seufert Rudolf Dr. (für Museum)	DM 100,—	Deward Lieselotte	DM 100,—
Fehl Else (für Museum)	DM 100,—	Gast Leonhard (für Museum)	DM 100,—
Fett Dieter (für Museum)	DM 100,—	Kreuzer Werner (für Museum)	DM 110,—
Arnold Erwin (für Museum)	DM 200,—	Stengel Karl (für Museum)	DM 200,—
Rißmann Irmtrud	DM 300,—	Achnitz Peter (für Museum)	DM 200,—
Spiritini Cuno (für Museum)	DM 150,—	Dappert Kurt	DM 200,—
Kreische Peter Dr.	DM 100,—	Schmoll Hermann (für Museum)	DM 100,—
Bayer Georg	DM 1175,—	Hügelschäffer Helmut (für Museum)	DM 200,—
Stadtreklame Nürnberg	DM 7695,—	Heidler Rainer	DM 960,—
Novak Heinrich Dr.	DM 100,—	Strobel-Matza Eugen F. (für Museum)	DM 100,—
Calow Claus	DM 156,—	Roehm Walter (für Museum)	DM 100,—
Mößler G.	DM 350,—	Bess Otto (für Museum)	DM 100,—
Finckh Eberhard Dr.	DM 425,—	Reinwald Karl-Friedrich	DM 1857,—
Schäfer-Jäckle Else (für Museum)	DM 1000,—	Bartels Fritz Dr. (für Museum)	DM 100,—
Deward Lieselotte	DM 100,—	Harand Rolf (für Museum)	DM 110,—
Maly Rudolf	DM 150,—	Kalaschnikow Ute	DM 100,—
Rühl Ingeborg Dr. (für Museum)	DM 500,—	Miller Otto (für Museum)	DM 200,—
Thom Falk (für Museum)	DM 1000,—		
Heindl Irmengard (für Museum)	DM 150,—		
Lindner Manfred Dr. Dr.	DM 100,—		
Schubert Waltraud	DM 100,—		
Jakob Else (für Museum)	DM 1.000,—	<b>Spenden für Abteilungen ab DM 100,—</b>	
Oest Theodor (für Museum)	DM 200,—	Archäologie des Auslandes	
Kauppert Erwin Dr.	DM 100,—	Miller Otto	DM 235,—
Brockelt Franziska	DM 100,—	Henning Siegfried	DM 100,—
Dreyer Rolanda	DM 100,—	City-Apotheke Dr. Klaus Bay	DM 100,—
Günther Christa Dr.	DM 100,—	Wünsch Peter Prof. Dr.	DM 100,—
Sothmann Heinrich	DM 100,—	Drechsler Gustl Dr.	DM 500,—
Dörfler Helmut	DM 100,—	Birkner Elisabeth Dr.	DM 100,—
Glafey Dieter	DM 100,—	Gedon Walter	DM 100,—
Schmidt Andreas	DM 100,—	Schaffer Wolfgang	DM 100,—
Tucher Dr. Hermann von	DM 100,—	Steingrobe Werner	DM 100,—
Lindner Erna	DM 100,—	Ecker Heinz Klaus	DM 150,—
Wöhrl Rudolf	DM 100,—	Gebhardt Christoph Prof. Dr.	DM 100,—
Artner Gustav (für Museum)	DM 100,—	Mughrabi Prof. Dr.	DM 100,—
Flotow Anna Luise (für Museum)	DM 100,—	Roth Dieter	DM 100,—
Thom Falk	DM 100,—	Eberle Martin	DM 300,—
Strnad Johann (Sachspende)	DM 390,—	Industrie- u. Kulturverein	DM 1000,—
Strnad Johann	DM 243,36		
Hartwig Winfried	DM 183,56	Botanik	
Hartwig Winfried	DM 803,92	Theisinger Dieter	DM 150,—
Buchinger Sandra	DM 100,—	Stanek Joachim	DM 150,—
Verein Lehrerheim (f.Vöku-Museum)	DM 5000,—	Welß Walter Dr.	DM 200,—
		Führich Hildegard	DM 100,—

Bouhon Dieter Dr.	DM 1000,—	Hauke Jochen	DM 434,20
Witzer Peter	DM 150,—	Grimmer Falk (Sachspende)	DM 750,—
		Hartwig Winfried (Sachspende)	DM 490,—
Entomologie		Karst	
Moos Bernhard	DM 100,—	Landes Gertrud	DM 300,—
Freiland		Pilz- und Kräuterkunde	
Dalheimer Fritz	DM 100,—	Siemens Nürnberg	DM 300,—
Stadtwerke Stein	DM 4700,—		
Eberle A. GmbH	DM 3000,—	Vorgeschichte	
Geologie		Evenord	DM 1000,—
Macher Claus Dr.	DM 550,—	WBG Wohnungsbauges. mbH	DM 1000,—
Michaelis Hildegard	DM 200,—	Gärtner B. (Sachspende)	DM 400,—
Waltshew Anton Dr.	DM 100,—	Raiffeisenbank Hersbruck	DM 200,—
		Dauphin GmbH & Co.	DM 300,—

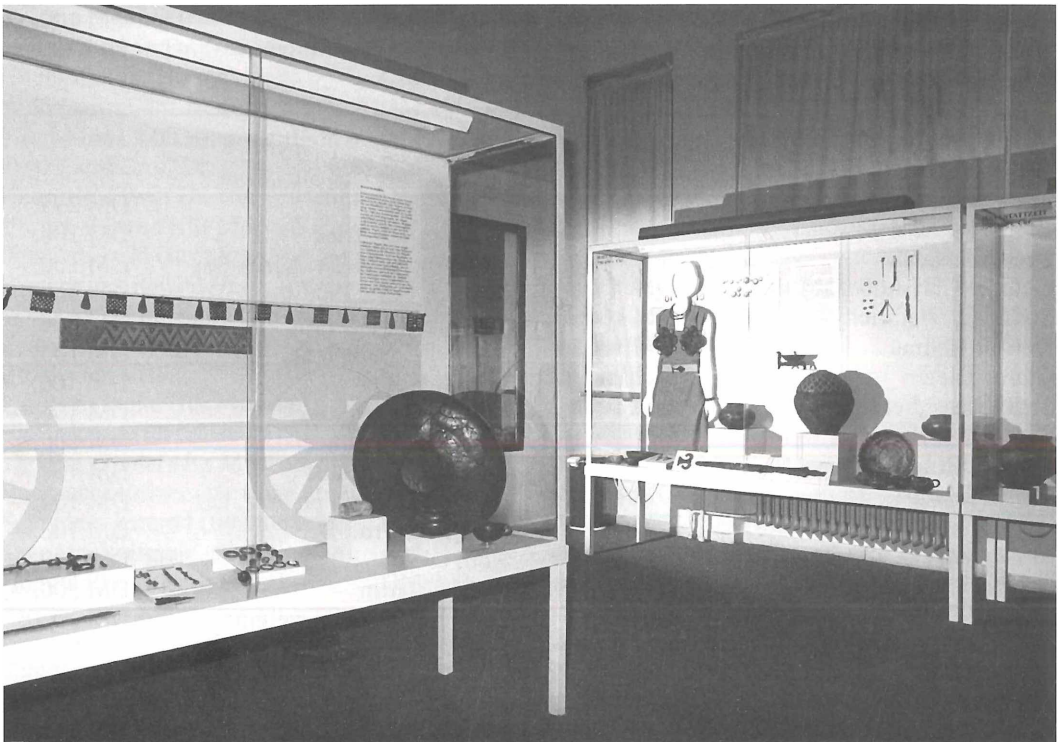

Die renovierten Vitrinen im Metallzeitensaal des Museums.

Foto: R. Illmann

**AUSGABEN – EINNAHMEN 1997**

<b>AUSGABEN</b>	<b>DM</b>	<b>EINNAHMEN</b>	<b>DM</b>
0310 Anschaffungen unter DM 800,—	2.511,54	2100 neutraler Ertrag	27.381,28
2000 neutraler Aufwand	27.381,28	2537 außerordentl. Ertrag	1.619,26
2500 Veranstaltungen	4.606,51	8000 Beiträge	76.995,00
2510 Ausstellungen	3.262,19	8010 Spenden	13.216,03
2530 Abt. Völkerkunde	353,55	8011 Spenden zweckgebunden	28.070,00
2531 Abt. Vorgeschichte	405,75	8020 Zuschuß Stadt Nbg. Veranstaltg.	7.500,00
2536 Außerordentl. Aufwand	1.858,77	8030 Zuschuß Bezirk Mfr.	4.000,00
3010 Neuzugänge v. Büchern	128,00	8031 Zuschuß Stadt Stein	200,00
4300 Bruttogehälter	98.921,75	8032 Zuschuß f. besondere Anlässe	6.288,00
4400 Arbeitgeberanteil z.Sozialvers.	21.572,94	8040 Zuschuß Bay. Staatsministerium	3.000,00
4410 Freiwillige Sonderzahlungen	624,00	8050 Zinserträge	11.447,46
4420 Aufwandsentschädigungen	810,00	8060 Personalkostenzusch. St.Nbg.	64.000,00
4480 Bewachungskosten	72,00	8062 Zuschuß Sozialamt/BSHG	53.079,90
4510 Instandhaltg. v. Büroeinrichtg.	169,86	8080 Einnahmen Veranstaltungen	6.740,00
4520 Instandhaltg.v.Beleuchtungseinr.	378,34	8086 Kartenverkauf Museum	528,00
4530 Reinigungsaufwand	2.231,71	8090 Einn. Jahresmitteilungen	471,00
4540 Museumsunterhalt	135,20	8091 Einn. Schriftenverkauf	5.601,10
4541 Neubau Museum	76.000,00	8093 Einn. Kommissionsverkauf	382,60
4550 Sammlungsunterhalt	2.348,61	8095 Einn. Abh. 38 Südseekulturen	30,50
4560 Fotoarbeiten	722,09	80992 Einn. Festschrift 1901	35,00
4570 Energiekosten Freiland	6.519,83	80993 Einn. Abh. 41 Kleebergsschacht	12,50
4580 Umzug Norishalle	6.759,60	80994 Einn. Abh. 42 Moritzberg	361,00
4691 Haftpflichtvers. NHG	2.116,10	8400 durchlfd. Posten aus Kapitalko.	1.664,86
4692 Haftpflichtvers. Stein	215,10		
4693 Betriebsvers. Stein	125,10		
4694 Brandvers. Stein	164,10		
4695 sonst. Versicherungen	80,50		
4696 Glasvers. Stein	338,00		
4697 Beitrag Berufsgenossenschaft	1.705,14		
4700 Öffentlichkeitsarbeit	1.844,27		
4750 Porto	6.914,49		
4751 Telefon	1.640,27		
4760 Bürobedarf	3.717,51		
4769 Veröffentl. anderer Verlage	403,10		
4770 Programm	7.895,96		
4771 Jahresmitteilungen	23.656,42		
4772 Abhandlungen	10.000,00		
4773 Kontoführungsgebühr	694,57		
4774 Fotokopiergerät	2.745,99		
<b>Summe</b>	<b>322.030,14</b>	<b>Summe</b>	<b>312.623,49</b>
Vermögensminderung			9.406,65
<b>Endsumme</b>	<b>322.030,14</b>	<b>Endsumme</b>	<b>322.030,14</b>

**SCHLUSS - BILANZ PER 31. DEZEMBER 1997****AKTIVA**

I.	ANLAGEVERMÖGEN	DM
	1. Sachvermögen	1,—
II.	UMLAUFVERMÖGEN	
	1. Barkasse Hauptges.	1.932,04
	2. Barkasse Abteilungen	4.165,90
	3. Bankguthaben Abtlg.	146.816,84
	Bankguthaben Hauptges.	
	4. Postscheck	12.310,68
	5. Sparkasse 1.133.000	12.504,38
	6. BV 8.146.780	3.573,62
	7. BV Pfandbr. 207367/997	29.785,83
	8. BV B.Schatzbr.113941	4.132,69
	9. BV Inh.Schv. 207377	10.000,56
	10. Spk.brief 501166852	10.000,00
	11. Spk.brief 4510124874	20.000,00
	12. Spk.Inh.Schv.322698	10.076,39
	13. Spk.Inh.Schv. 5209	59.887,50
	14. Spk.Inh.Schv. 11693	19.440,00
	15. Spk.Zertifikat 9444	11.365,31
	16. Spk.Zertifikat 9406	17.047,99
	17. Spk.Festgeld	10.167,83
	18. Spk.Landesbk.Pfbr.341162	24.629,72
	19. Spk.Hypo-Pfbr.257373	29.596,67
	20. Postbank Festgeld	10.611,10
	21. Forderungen	24.938,01

**ENDSUMME**

472.984,06

**PASSIVA**

I.	EIGENKAPITAL	DM
	1. Eigenkapital Hauptges.	41.833,17
	2. Eigenkapital Abteilungen	84.782,74
	3. Zwischensumme Gesamtkapital	126.615,91
II.	FREMDKAPITAL	
	1. Verbindlichkeiten	
	Hauptgesellschaft	9.997,70
III.	RÜCKSTELLUNGEN	
	1. Abteilungen gesamt	66.200,00
	2. Hauptgesellschaft	
	a) Museum	221.013,65
	b) Abhandlung Wendelstein	19.000,00
	c) Abhandlung Botanik	10.000,00
	d) Lupberghöhle	1.000,00
	e) Abhandlung Jub. 2001	10.000,00
	3. Zwischensumme	
	Rückstellungen	327.213,65
IV.	PASSIVE RECHN.ABGRENZG.	9.156,80

**ENDSUMME**

472.984,06



# ZOBODAT - [www.zobodat.at](http://www.zobodat.at)

Zoologisch-Botanische Datenbank/Zoological-Botanical Database

Digitale Literatur/Digital Literature

Zeitschrift/Journal: [Natur und Mensch - Jahresmitteilungen der naturhistorischen Gesellschaft Nürnberg e.V.](#)

Jahr/Year: 1997

Band/Volume: [1997](#)

Autor(en)/Author(s): Lindner Manfred

Artikel/Article: [Jahresbericht des Vorstandes 91-98](#)