©Österr. Fischereiverband u. Bundesamt f. Wasserwirtschaft, download unter www.zobodat.at

Neue Bücher

Zeitschrift für die Binnenfischerei der DDR. Herausgegeben vom Ministerium für Land-, Forst- und Nahrungsgütewirtschaft. Redaktion: Institut für Binnenfischerei, Berlin – Friedrichshagen. Chefredakteur: Dr. Zobel. Erscheint monatlich zum Preis von DM 2,40. Bestelladresse: Deutscher Landwirtschaftsverlag, Reinhardstraße 14, DDR-1040 Berlin.

Fischereiliche Produktion und fischereiliche Forschung haben im Nordosten Mitteleuropas seit jeher einen hohen Stellenwert. Dementsprechend hoch ist auch das Niveau der »Zeitschrift für die Binnenfischerei der DDR«, eine Zeitschrift für Wissenschaft und Praxis der Fischproduktion. Sie umfaßt wissenschaftliche Artikel über Fischereitechnologie, Fischkrankheiten und Parasiten, Fischereibiologie und Limnologie. Es werden außerdem praxisorientierte Berichte aus der Fischereiwissenschaft sowie Berichte aus Produktionsbetrieben und Forschungsinstitutionen gebracht. Zur Dokumentation werden von allen Artikeln Zusammenfassungen in Deutsch, Englisch und Russisch gegeben. Interessant sind auch ausführliche Berichte aus der internationalen Literatur, wobei für uns schwerer zugängliche Beiträge aus UdSSR-Zeitschriften besonders erwähnenswert sind. Die Zeitschrift ist sehr preiswert und kann jedem fischereilich Interessierten, besonders aber den Teichwirten, empfohlen werden. Ja.

Lebensadern der Landschaft. Vom lautlosen Sterben unserer Bäche und Flüsse. ARGE Fließgewässer – Salzburg (Hrsg.), 1990. 58 Seiten, 1 Karte. Preis S 40,–. Arenbergstraße 10, A-5020 Salzburg.

Die Broschüre lenkt die Aufmerksamkeit der Leser auf die bedrohten Lebensadern der Landschaft und macht Schönheit und Reize, aber auch Bedrohungen bewußt. Im Bundesland Salzburg ist der landschaftsökologische Zustand der Fließgewässer übersichtsweise erfaßt. Das erschreckende Ergebnis: Weniger als 30% der Bachstrecken sind noch als einigermaßen naturnahe zu bezeichnen!

Lebensadern der Landschaft

lautlosen Sterben unserer Bäche und Flüsse

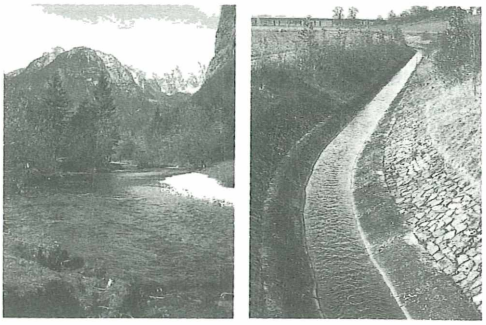

Arbeitsgemeinschaft Fließgewässer – Salzburg

Die Beiträge in diesem Heft befassen sich zum einen mit der Lebewelt in und an den Fließgewässern, andererseits werden die Gefahrenelemente für die Biozönosen behandelt (Abwasser, Wasserbau, Wildbachverbauung, Wasserkraftnutzung, Landwirtschaft). Schließlich wird dem Thema Erhaltung und Rückbau ein Kapitel gewidmet. Ja.

BLV Wetterführer. Günter D. Roth: *Wetterkunde für alle* – Was man über das Wetter wissen muß. 271 Seiten, 51 Farbfotos, 45 S/W-Fotos, 65 farbige und 5 S/W-Zeichnungen, 18 Wetterkarten, Format 12,5 × 19,3 cm, broschiert. Preis DM 19,80. BLV Verlagsgesellschaft München, Wien, Zürich.

Das Buch enthält in übersichtlicher und leicht verständlicher Form die Erklärung der Wetterabläufe, die meteorologischen Elemente (Luftdruck, Lufttemperatur, Luftfeuchtigkeit, Luftdichte, Luftströmungen), Meß- und Registriergeräte (Thermo-, Baro- und Hygrograph) und Beispiele und Erklärungen von Wetterlagen und Wetterkarten. Sehr schöne und instruktive Photos zeigen die verschiedenen Wolken- bzw. Bewölkungstypen, erklären deren Entstehung und ihre Bedeutung in der Wettervorhersage.

Das Buch ist allen zu empfehlen, die sich gerne im Freien aufhalten, insbesondere vielleicht Seglern und Bergsteigern. Sehr zu empfehlen auch jedem, der sich eine private kleine »Wetterstation« einrichten will. Ry

ZOBODAT - www.zobodat.at

Zoologisch-Botanische Datenbank/Zoological-Botanical Database

Digitale Literatur/Digital Literature

Zeitschrift/Journal: Österreichs Fischerei

Jahr/Year: 1990

Band/Volume: 43

Autor(en)/Author(s): diverse

Artikel/Article: Neue Bücher 208