



# Ornithologischer Sammelbericht für das Emsland, Stadt und Landkreis Osnabrück sowie das Dümmer-Gebiet für die Jahre 2008-2010

**zusammengestellt von Volker Blüml, Axel Degen, Christopher König, Frank Körner, Ulrike Marxmeier, Heiko Rebling, Werner Schott & Brigitte Thien**

im Namen der Ornithologischen Arbeitsgemeinschaft im Naturwissenschaftlichen Verein Osnabrück e.V. (NVO), der Deutschen Gesellschaft für Naturschutz e.V. (DGN), des Naturschutzbundes Osnabrück e.V. (NABU) und des Naturschutzring Dümmer e.V. (NARI)

**Kurzfassung:** Der vorliegende Sammelbericht fasst ornithologische Beobachtungsdaten aus der Region Emsland, Osnabrück und Dümmer für die Jahre 2008 bis 2010 zusammen, die von über 70 Personen teils als Zufallsbeobachtungen, teils im Rahmen systematischer Brutvogelkartierungen, Rastvogelzählungen, Vogelzug-Planbeobachtungen sowie der wissenschaftlichen Vogelberingung erhoben wurden.

In einer kommentierten Artenliste werden die Vorkommen von insgesamt 235 Vogelarten sowie 5 Hybriden vorgestellt, wobei neun überwiegend häufige Standvogelarten nicht behandelt werden, da für diese kein aussagekräftiges Datenmaterial vorliegt.

**Abstract:** Bird observations from the region Emsland, Osnabrück and lake Dümmer from the years 2008 to 2010 are listed in this report. The data were reported by more than 70 ornithologists as coincidental observations as well as results of territory mappings, counts of migrating birds and of scientific bird ringing. Data for 235 species and five hybrids are presented in a commented species list.

**Key words:** Emsland, Osnabrück, Lake Dümmer, avifauna

## **Autoren:**

Dr. Volker Blüml, Freiheitsweg 38A, 49086 Osnabrück; E-Mail: volker.blueml@gmx.de

Axel Degen, Elsa-Brandström-Str. 4, 49076 Osnabrück; E-Mail: axel.degen@t-online.de

Christopher König, Warendorfer Straße 133, 48145 Münster; E-Mail: christopher.koenig@gmx.net

Frank Körner & Ulrike Marxmeier, Naturschutzring Dümmer e.V., Am Ochsenmoor 52, 49448 Hüde;

E-Mail: Naturschutzring.Duemmer@t-online.de

Heiko Rebling, Lindenstraße 1, 49832 Freren; E-Mail: heikorebling@gmx.de

Werner Schott, Farnbrink 43, 49191 Belm; E-Mail: werner\_schott@t-online.de

Brigitte Thien, Sprakeler Str. 1a, 49751 Sögel; E-Mail: brigittethien@freenet.de

## **1 Einleitung**

Dieser Sammelbericht für die Jahre 2008 bis 2010 führt die bisherigen, seit Ende der 1980er Jahre erschienenen Berichte („Saxicola“) der Deutschen Gesellschaft für Naturschutz e.V. fort. Diese behandelten den Altbezirk Osnabrück (heutige Landkreise Emsland, Grafschaft Bentheim, Osnabrück sowie

angrenzende Gebiete) und wurden größtenteils von Werner Schott bearbeitet (zuletzt Schott 2007). Außerdem wurden für die Region Osnabrück und Dümmer vom Naturschutzbund Osnabrück e.V. Berichte herausgegebenen („Naturschutz-Informationen, Sonderhefte Ornithologie“), die für die Jahre

1988-1994 von Volker Tiemeyer und 1995-2007 von Volker Blüml zusammengestellt wurden (zuletzt Blüml 2008).

Im Gegensatz zu den bisherigen Berichten wird hier erstmals für das gesamte behandelte Gebiet ein einheitlicher Bericht vorgelegt, der die Daten nahezu aller bisher aktiver und zahlreicher neuer Melder vereinsübergreifend enthält. Nicht enthalten ist lediglich die Grafschaft Bentheim, da die dortigen Ornithologen eine eigene Schriftenreihe planen. Ziel dieses Berichtes ist es, ausgewählte ornithologische Beobachtungsdaten für das südwestliche Weser-Ems-Gebiet und den Dümmerraum vorzustellen. Dies soll gerade unpublizierte, nicht oder schwer zugängliche sowie im Internet verfügbare Daten einem weiten Leserkreis zugänglich machen, zur weiteren Sammlung von Beobachtungsdaten anregen, bestehende Lücken in der avifaunistischen Erforschung aufzeigen und damit zu gezielten Untersuchungen motivieren. Die Sammelberichte sollen in den „Osnabrücker Naturwissenschaftlichen Mitteilungen“ langfristig fortgeschrieben werden.

## 2 Erläuterungen

### 2.1 Bearbeitungsgebiet

Dieser Bericht umfasst die Gebiete des Landkreises Emsland, und der Stadt und des Landkreises Osnabrück, das Dümmerraum-Gebiet (Landkreise Osnabrück, Vechta und Diepholz) sowie einige unmittelbar angrenzende Bereiche. Die kommentierte Artenliste gliedert sich jeweils in die Einheiten Emsland, Osnabrück und Dümmerraum. Wichtige Beobachtungsgebiete sind in den Abb. 1-3 dargestellt; die Abgrenzungen der aufgeführten EU-Vogelschutzgebiete können detaillierter u. a. einer kartographischen Darstellung des NLWKN (2008) entnommen werden.

**Emsland:** Vollständig mit einbezogen wurde das ehemalige Naturschutzgebiet (NSG) „Emsaltwasser bei Vellage (sog. Tunxdorfer

Schleife)“ (jetzt Teil des NSG „Emsauen zwischen Herbrum und Vellage“ im EU-Vogelschutzgebiet V 16 „Emstal von Lathen bis Papenburg“), das zu etwa gleichen Anteilen in den Landkreisen Emsland und Leer (Ostfriesland) liegt, ebenso das NSG „Esterweger Dose“ (Landkreise Emsland, Cloppenburg und Leer), womit das EU-Vogelschutzgebiet V 14 „Esterweger Dose“ vollständig einbezogen ist. Vollständig berücksichtigt wurde außerdem das EU-Vogelschutzgebiet V 66 „Niederungen der Süd-, Mittelradde und der Marka“ (Landkreise Emsland und Cloppenburg), ferner die für Gastvögel relevanten Bereiche nördlich des NSG „Hahnenmoor“ entlang der Hase auf dem Gebiet der Stadt Lönningen im Landkreis Cloppenburg. Das NSG „Hahnenmoor“, das teilweise im Landkreis Osnabrück liegt, wurde insgesamt dem Emsland zugeordnet, umgebende landwirtschaftliche Flächen in den Gemeinden Berge und Bippin (Landkreis Osnabrück) jedoch dem Landkreis Osnabrück.

Das Vogelschutzgebiet V 57 „Engdener Wüste“, das überwiegend im Landkreis Grafschaft Bentheim und nur zu kleinen Anteilen im Landkreis Emsland liegt, wurde hingegen nicht berücksichtigt. Das EU-Vogelschutzgebiet V 13 „Dalum-Wietmarscher Moor und Georgsdorfer Moor“ wurde nur für den Teilbereich Dalum-Wietmarscher Moor (Gemeinde Geeste, Landkreis Emsland und Gemeinde Wietmarschen, Landkreis Grafschaft Bentheim) einbezogen; die räumlich getrennten Gebietsteile (Georgsdorfer Moor) im Landkreis Grafschaft Bentheim wurden hingegen nicht berücksichtigt.

**Osnabrück:** Der Region Osnabrück wurde das Hasetal zwischen Osnabrück und Bramsche-Achmer zugeordnet, das teilweise auch in der Gemeinde Lotte (Kreis Steinfurt, Nordrhein-Westfalen) liegt; gleiches gilt für den in derselben Grenzlage befindlichen Standortübungsplatz bei Bramsche-Achmer („Flugplatz Achmer“ mit „Vogelpohl“).

Ornithologischer Sammelbericht für die Jahre 2008-2010

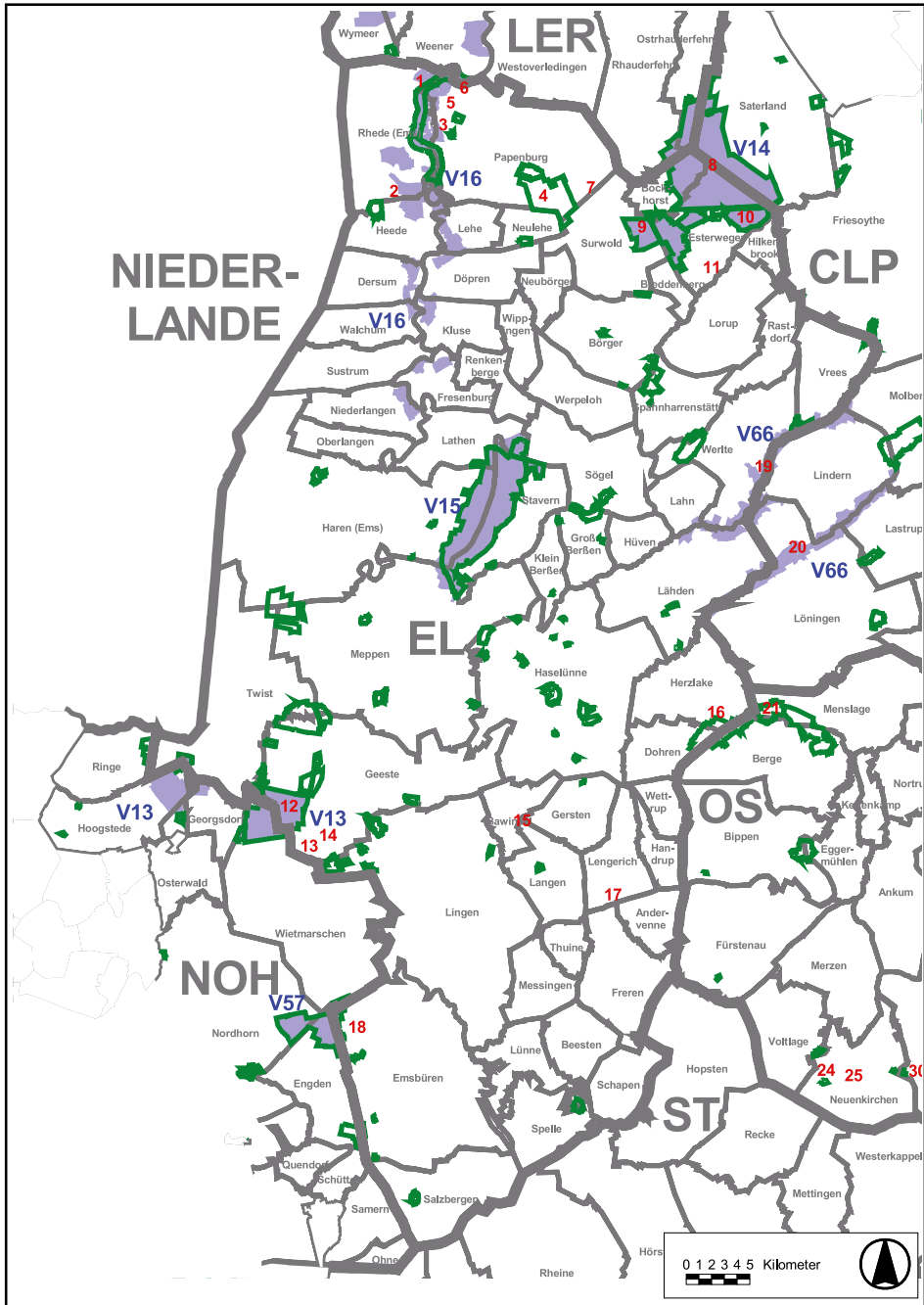

**Abb. 1:** Wichtige Beobachtungsgebiete im Landkreis Emsland und angrenzenden Bereichen. Dargestellt sind die Landkreis- (dicke graue Linien) und Gemeindegrenzen (dünne graue Linien) mit Gemeindenamen sowie Landkreis Kürzeln (Autokennzeichen), die EU-Vogelschutzgebiete (blau unterlegt) mit niedersächsischer Gebietsnummer (blau), Naturschutzgebiete (grün umrandet) sowie die in Kap. 5 aufgeführten Beobachtungsgebiete (rote Nummern; Nummerierung s. Kap. 5).

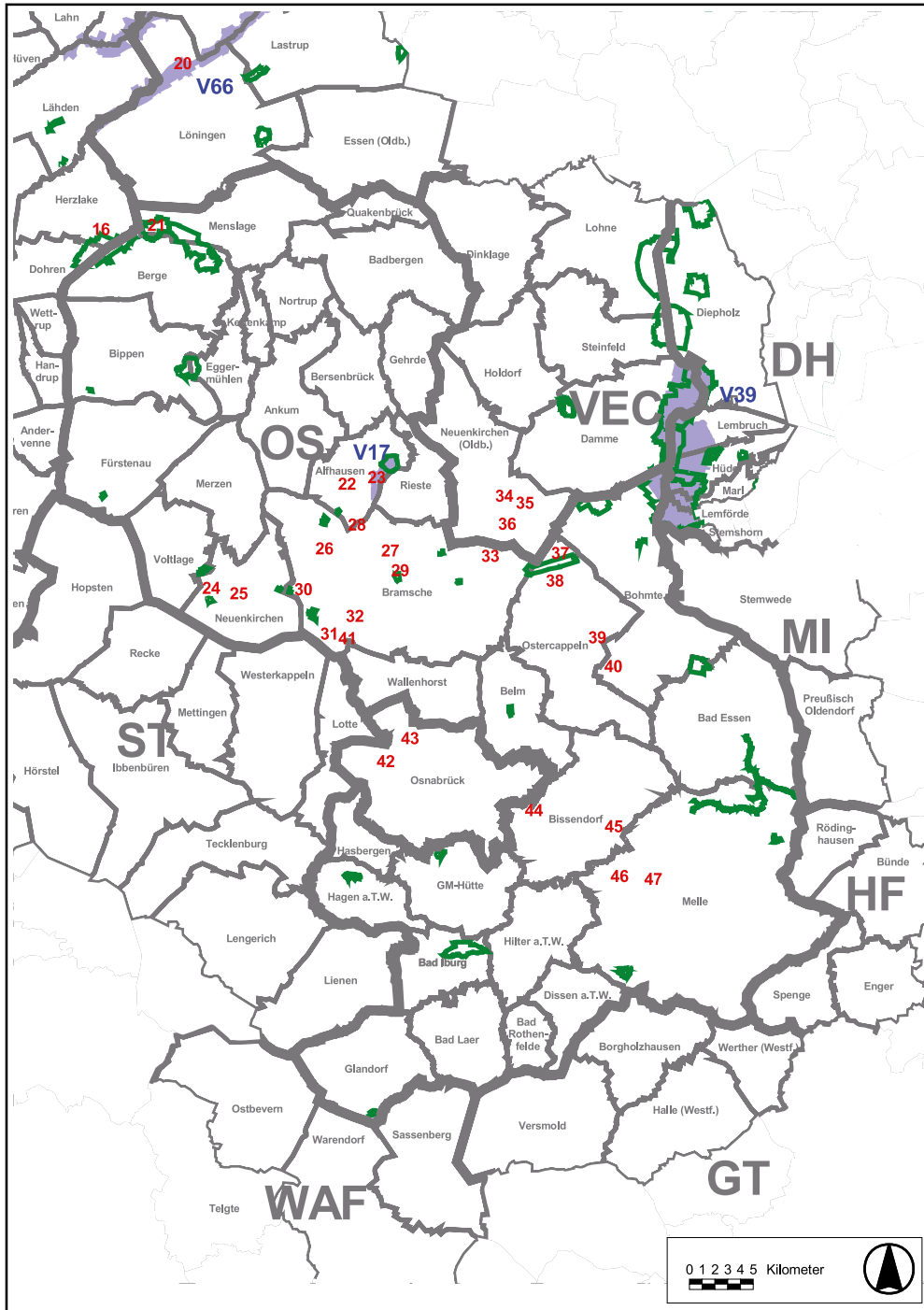

**Abb. 2:** Wichtige Beobachtungsgebiete in Stadt und Landkreis Osnabrück und angrenzenden Bereichen. Erläuterungen s. Unterschrift zu Abb. 1.



Abb. 3: Wichtige Beobachtungsgebiete in der Dümmerniederung. Grün umrandet: Naturschutzgebiete.

Außerdem wurde das Große Moor bei Vörden (Stadt Bramsche, Gemeinden Ostercapeln und Bohmte, Landkreis Osnabrück, sowie Gemeinde Neuenkirchen-Vörden und Stadt Damme, Landkreis Vechta) der Region Osnabrück zugeordnet. Die für Rastvögel, insbesondere Sing- und Zwergschwäne relevanten Bereiche östlich des Alfsees im

Grenzbereich der Gemeinden Gehrde und Rieste (Landkreis Osnabrück) und Neuenkirchen-Vörden (Landkreis Vechta) wurden ebenfalls für Rastvögel komplett berücksichtigt (Abgrenzung vgl. Blüml & Brinkschröder 1995, seitdem auf die Bereiche des Großen Moores bei Vörden erweitert).

**Dümmer:** Die Kurzform „Dümmer“ bezeichnet die engere Dümmeriederung: Einbezogen sind das EU-Vogelschutzgebiet V 39 „Dümmer“ sowie folgende angrenzende Bereiche: Im Nordosten die Eickhöpener- und Eschholts Wiesen, im Nordwesten die Kläranlage Osterfeine und im Westen/Südwesten die Bereiche zwischen dem Schutzgebiet und dem Großen Moor bei Vörden (Hüder und Borringhauser Moor, Dammer Wiesen), die im Norden durch die Ortschaften Rüschemdorf und Borringhausen und im Westen durch die Straße Damme-Hunteburg begrenzt sind.

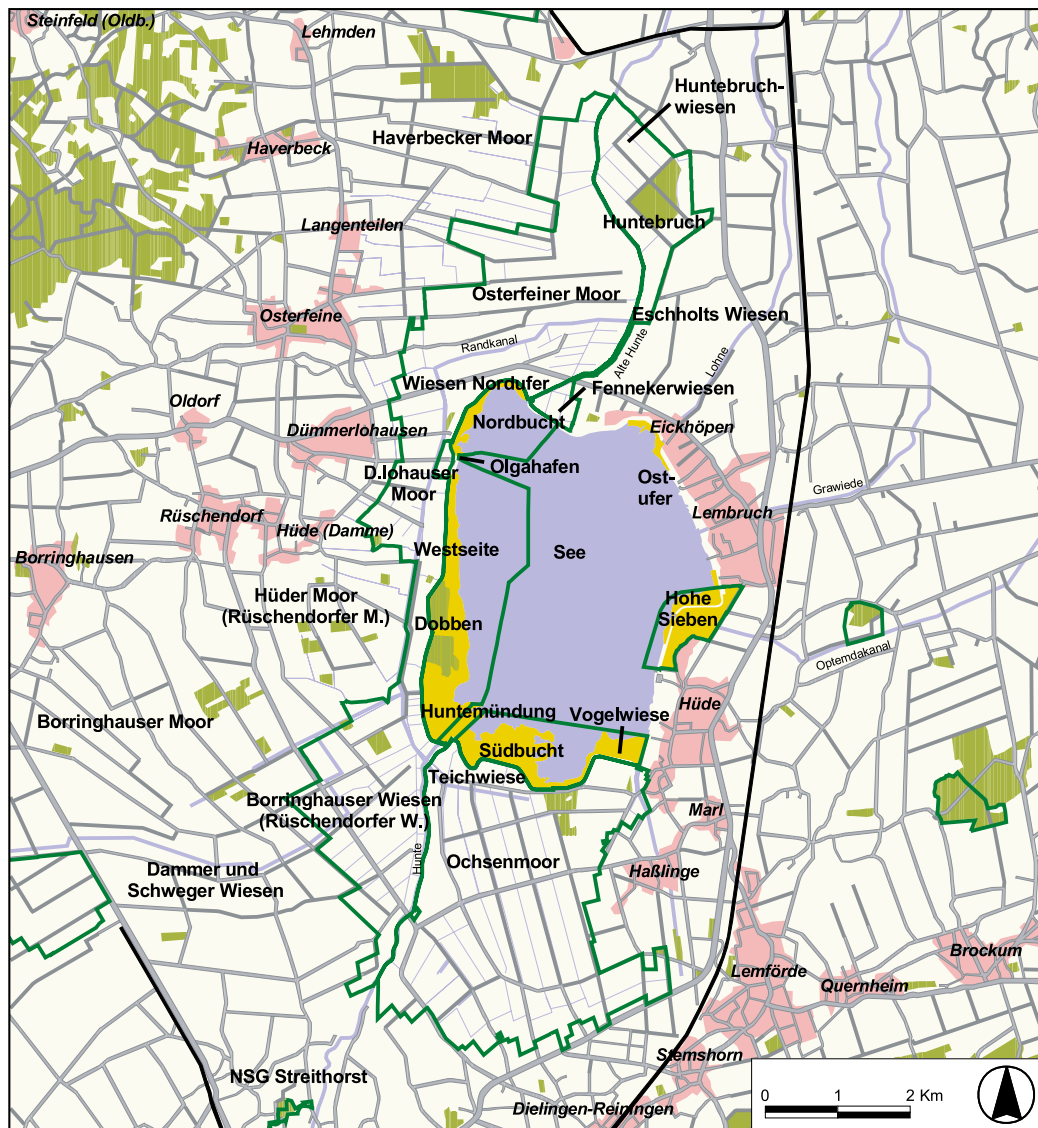
Aus dem Landkreis Osnabrück werden alle Bereiche nordöstlich der Straße Damme-Hunteburg sowie die Ortslage Hunteburg dem Dümmer hinzugefügt.

## 2.2 Datenquellen

Diesem Bericht liegen die Daten nahezu aller Beobachter zugrunde, die ihre Daten wie für die Vorgängerberichte an die Vereine DGN oder NABU bzw. das Autorenteam gemeldet haben. Außerdem konnten insbesondere für das Emsland einige weitere Beobachter zur Meldung motiviert werden. Die im Herbst 2011 gestartete Internetplattform [www.ornitho.de](http://www.ornitho.de), die jedermann aktuell sowie rückwirkend zur Meldung von Vogelbeobachtungen in Deutschland zur Verfügung steht, führte bereits für den Berichtszeitraum zu zusätzlichen Meldungen weiterer Personen, die ihre Daten bisher nicht gemeldet hatten.

Ausgewertet wurde weiterhin die regionale Internetseite [www.duemmerbirding.de](http://www.duemmerbirding.de).

Neben diesen vielfach unsystematisch erhobenen Daten standen für diesen Sammelbericht auch eine Reihe systematischer Untersuchungen zur Verfügung. Die wichtigsten sind:

### Emsland:

- Brutvogelerfassungen im Auftrag der Staatlichen Vogelschutzwarte im Niedersächsischen Landesbetrieb für Wasserwirtschaft, Küsten- und Naturschutz (NLWKN; nur Rote

Liste-Arten und Arten des Anhangs I der EU-Vogelschutzrichtlinie) in den EU-Vogelschutzgebieten V 66 „Niederungen der Süd-, Mittelradde und der Marka“ 2009 (4.377 ha; Melter et al. 2009) und V 14 „Esterweger Dose“ 2010 (6.441 ha; Datenerhebung: B.-O. Flore [BOF] und A. Degen [AD]). Die Erfassungsmethode beider Untersuchungen blieb hinsichtlich der Anzahl an Begehungen allerdings hinter den Methodenstandards von Südbek et al. (2005) zurück.

- Wöchentliche Zählungen rastender Schwäne und Gänse im Emstal zwischen Dalum und Papenburg sowie angrenzenden Bereichen (A. Degen, N. Fehrmann, W. Schott, J. Kühl u. a., unveröff.).
- Regelmäßige, zeitweise tägliche Zugvogel-Planbeobachtungen bei Lingen-Baccum (2008: 937 Stunden an 271 Tagen; 2009: 977 Stunden an 239 Tagen; 2010: 979 Stunden an 223 Tagen) sowie am Speicherbecken Geeste (2010: 338 Stunden an 46 Tagen; K.-D. Moormann auf [www.trekkellen.nl](http://www.trekkellen.nl)).
- Jahresberichte zum Weihenschutz im Emsland sowie angrenzender Bereiche (NABU Altkreis Lingen 2008, 2009a, 2010).
- Jahresberichte zum Goldregenpfeiferschutz in Niedersachsen im Auftrag des NLWKN (Degen 2008, 2009, 2010).
- Landesweite Steinkauz erfassung der Staatlichen Vogelschutzwarte Niedersachsen im NLWKN, des NABU-Landesverbandes Niedersachsen und der Nds. Ornithologischen Vereinigung 2008 (Brandt et al. 2012; für das Emsland u. a. auch NABU Altkreis Lingen 2009b, weiteres siehe Artkapitel).
- Landesweite Erfassung des Braunkehlchens 2008 (Richter 2011) sowie von Löffel- und Knäkente der Staatlichen Vogelschutzwarte Niedersachsen im NLWKN und der Nds. Ornithologischen Vereinigung 2009 (Blüml 2011a).

### Osnabrück:

- Integriertes Monitoring von Singvogelpopulationen (IMS; H. Bairlein 2010), Fangplatz Langelager Teiche bei Bohmte: Stan-

dardisierter Singvogelfang zur wissenschaftlichen Vogelberingung von Mitte März bis Mitte November einmal pro Dekade (25 Termine pro Jahr) sechs Stunden ab Morgendämmerung, alljährlich seit 2004 (A. Degen, W. Schott, B. Hülsmann, J. Kühl u.a.; zur Methode s. Degen et al. 2005). Summe Erst- und Wiederfänge 2008: 1.390, 2009: 1.648, 2010: 1.562.

- Gartenvogelfänge zur wissenschaftlichen Vogelberingung am Westerberg in Osnabrück (Summe Erst- und Wiederfänge 2008: 852, 2009: 617, 2010: 716; A. Degen) und in Belm-Vehrte (Summe Erst- und Wiederfänge 2008: 752, 2009: 467, 2010: 732; W. Schott)
- Brutvogelerfassung (alle Arten) auf 491 ha im Venner Moor 2010 (Blüml 2011b).
- Pentadenweise Zählungen rastender Schwäne und Gänse im Hasetal zwischen Bramsche und Bersenbrück sowie im Großen Moor bei Vörden (V. Blüml). – Regelmäßige Wasser- und Watvogelzählungen vom „Alfsee“ (mit Ausnahme des Absetzbeckens gleichnamiges EU-Vogelschutzgebiet V 17) wurden nicht zur Verfügung gestellt, weshalb für dieses Gebiet nur die Ergebnisse der genannten Schwanen- und Gänsezählungen sowie ausgewählte Zufallsbeobachtungen seltenerer Arten berücksichtigt wurden.

#### **Dümmer:**

Alljährliche Brutvogelerfassungen (Artenauswahl) im Auftrag des NLWKN sowie mindestens zweimal monatliche Rastvogelzählungen im gesamten EU-Vogelschutzgebiet Dümmer, am See Pentadenzählungen durch den Naturschutzring Dümmer e. V. (NARI; Apffelstaedt et al. 2008-2010, vgl. auch Marxmeier & Körner 2009), dazu zahlreiche Daten aus weiteren Untersuchungen und Zufallsbeobachtungen der MitarbeiterInnen des Naturschutzrings Dümmer. Zufallsbeobachtungen und Teilerfassungen anderer Melder wurden ebenfalls berücksichtigt.

Der Bearbeitungszeitraum dieses Berichtes deckt sich bis 2009 mit den Kartierungen für den bundesdeutschen Brutvogelatlas „ADEBAR“ (siehe Gedeon et al. 2004), für den auf einem Großteil der Messtischblätter der Region Erfassungen erfolgten. Da für den Atlas jedoch z.T. deutlich vereinfachte Wertungskriterien galten, Daten über mehrere Jahre integriert, recherchierte Daten aus den Vorjahren einbezogen und Bestände hochgerechnet wurden, konnten diese Daten nicht pauschal in den Sammelbericht übernommen werden. Zudem erfolgten die Meldungen zum Atlas in der Regel nur auf Ebene der Messtischblatt-Quadranten ohne detailliertere Ortsangaben; nur ein Teil der Atlas-Mitarbeiter meldete Atlas-Daten mit zusätzlichen Angaben auch für den Sammelbericht. Die Atlas-Kartierungen trugen darüber hinaus aber zu einer gestiegenen Beobachtungsaktivität während der Frühjahrsmonate auch in ansonsten wenig beachteten Gebieten bei.

#### **2.3 Systematik, Nomenklatur, Arten- und Datenauswahl**

Systematik und Nomenklatur richten sich im vorliegenden Bericht nach der aktuellen bundesdeutschen Artenliste von Barthel & Helbig (2005). Dort im Anhang aufgeführte Arten der Kategorie „E“ (wahrscheinliche oder sichere Gefangenschaftsflüchtlinge) werden am Ende der kommentierten Artenliste behandelt. Bei einer Reihe weiterer im Sammelbericht aufgeführter Arten könnte ebenfalls ein Teil der Individuen aus Haltungen entwichen sein. Bei Individuen dieser Arten kann es sich jedoch auch um Wildvögel bzw. etablierte Neozoen handeln.

Arten, deren Beobachtungen durch die Deutsche Avifaunistische Kommission (DAK, bzw. die im Berichtszeitraum noch zuständige Deutsche Seltenheitenkommission, DSK) oder der Avifaunistischen Kommission Niedersachsen (AKN) zu überprüfen sind, werden hier zwar aufgeführt, sind aber erst

nach Anerkennung durch die DAK/AKN zitierfähig. Diese sind den Berichten der Seltenheitenkommissionen zu entnehmen, die hier ebenfalls ausgewertet wurden (z. B. Degen et al. 2009, 2011, 2012, Deutsche Seltenheitenkommission 2009, 2010). Meldepflichtige Arten werden durch „DAK“ bzw. „AKN“ hinter dem Artnamen gekennzeichnet.

Für die Richtigkeit aller aufgeführten Beobachtungen und die korrekte Artbestimmung sind die Beobachter selbst verantwortlich. Bearbeiter und Redaktion behalten sich jedoch vor, zweifelhafte Beobachtungen zu überprüfen oder unberücksichtigt zu lassen.

Wenn bei einer Art nur ausgewählte Beobachtungen genannt sind, wird dies eingangs der Artkapitel bzw. nach den Jahreszahlen kenntlich gemacht; sofern alle Beobachtungen aufgeführt sind, ist dies nur dann vermerkt, wenn die betreffende Art außergerwöhnlich selten gemeldet wurde.

- Brut: Es werden Brutnachweise und Brutverdachtsfälle, jedoch keine Brutzeitfeststellungen, aufgeführt.
- Max.: Die maximale Individuenzahl einer Art in einem Gebiet wird angegeben. Bei benachbarten Gebieten wird, wenn sie im räumlich-funktionalen Zusammenhang für Rastvögel stehen, z. T. nur das Maximum für einen größeren Raum angegeben. Maxima überhinziehender Individuen werden gesondert angegeben. Maxima von Durchzügler und Wintergästen werden in der Regel sowohl für die erste, als auch für die zweite Jahreshälfte angegeben. Abweichend davon wurden die Rastvogelzählungen aus dem Dümmer-Gebiet für einen Großteil der Arten nur auf ein Jahresmaximum hin ausgewertet, dies ist bei den betreffenden Arten entsprechend vermerkt.
- Erstbeobachtung/Erstgesang, Letztbeobachtung/Letztgesang: Für Zugvögel werden die früheste und späteste Beobachtung bzw. die erste sowie letzte Gesangsregistrierung genannt, soweit diese mitgeteilt wurden. Bei Wintergästen ist die Erst-

beobachtung das früheste Herbstdatum, die Letztbeobachtung das späteste Frühjahrsdatum.

- Winter-/Sommerbeobachtung(en): Von Zugvögeln werden Feststellungen außerhalb ihres gewöhnlichen Aufenthaltsraums aufgelistet.
- Abbildungen: Bei einigen Arten werden die Nachweise rastender oder ziehender Vögel als Dekaden-, im Einzelfall Pentadensummen in Diagrammform dargestellt.
- Ringfunde: Es werden nur bemerkenswerte Funde genannt.

Folgende vorwiegend häufige Standvogelarten, für die keine verwertbaren Angaben hinsichtlich großflächiger Brutbestandsangaben, besonderer Ansammlungen sowie phänologischer Daten vorlagen, sind nicht behandelt: Schwarzspecht (*Drycopus martius*), Buntspecht (*Dendrocopos major*), Grünspecht (*Picus viridis*), Blaumeise (*Parus caeruleus*), Kohlmeise (*Parus major*), Haubenmeise (*Parus cristatus*), Tannenmeise (*Parus ater*), Sumpfmehse (*Parus palustris*), Amsel (*Turdus merula*) und Heckenbraunelle (*Prunella modularis*).

### 3 Witterungsbericht

Die Wetterdaten wurden der Neuen Osnabrücker Zeitung (NOZ, 2008-2010) entnommen (Tab. 1). Sie entstammen der Wetterstation Osnabrück und repräsentieren nicht unbedingt die lokalen Verhältnisse in allen Teilen des Berichtsgebietes.

**2008** Das Jahr begann zunächst kalt, jedoch waren bereits der Januar insgesamt wie auch Februar und März mild und niederschlagsreich, von April bis Juni fiel dagegen unterdurchschnittlich wenig Regen. Auf einen warmen, außergewöhnlich sonnigen Mai folgte ein Sommer mit etwas höheren Temperaturen als im langjährigen Mittel, der August war extrem nass. Nur der Dezember war kühler als im Mittel und dabei ausgesprochen trocken. Käl-



**Tab. 1:** Mittlere Lufttemperaturen sowie Niederschlagssummen 2008 bis 2010 und langjährige Mittel (1961 bis 1990) nach Messungen der Meteomedia AG in Osnabrück (NOZ, 2008-2010). Durch einen Wechsel der Messstation im Berichtszeitraum sind bei Vergleichen kleinere Ungenauigkeiten zu berücksichtigen.

Monat	Mittlere Lufttemperatur in °C				Niederschlag in mm			
	2008	2009	2010	Mittel 1961-90	2008	2009	2010	Mittel 1961-90
Januar	5,6	-0,2	-3,4	1,2	140,6	44,7	42,2	78,1
Februar	4,7	2,4	0,5	1,7	60,4	73,1	68,4	54,5
März	5,3	5,6	5,5	4,5	75,4	69,0	62,8	68,9
April	8,2	13,1	9,8	8,0	33,9	27,9	20,9	57,4
Mai	14,9	14,0	10,5	12,6	30,4	43,4	46,2	68,2
Juni	17,3	15,4	17,2	15,7	25,3	59,9	18,0	85,7
Juli	18,3	18,4	21,3	17,1	79,4	118,2	79,4	74,4
August	17,5	18,9	16,7	16,9	144,3	20,0	272,9	71,1
September	13,1	14,9	13,0	13,9	63,1	46,6	68,8	67,3
Oktober	9,9	9,1	9,5	10,0	72,8	93,5	47,9	63,1
November	6,2	9,2	5,3	5,3	65,0	126,3	96,0	79,3
Dezember	1,8	1,4	-3,6	2,4	29,2	84,6	49,0	87,5
<b>Niederschlagssumme</b>					<b>819,8</b>	<b>807,2</b>	<b>872,5</b>	<b>855,5</b>

teperioden gab es Ende November und Ende Dezember, nur an einem Tag im Dezember lag eine dünne Schneedecke.

**2009** Im Januar herrschte im ersten Monatsdrittel teils strenger Frost, insgesamt fiel der Monat kalt und trocken aus, während der Februar relativ mild und nass war. Der März war trotz einiger Kaltluftvorstöße mild, April und Mai warm und dabei niederschlagsarm. Der Juni war durchschnittlich warm, aber trocken, der Juli dagegen warm und sehr nass, der August wiederum warm, aber sehr trocken. Der September blieb mild und trocken, der Oktober hingegen kühler und nass mit ersten Frostereignissen bereits um die Monatsmitte. Der November war frostfrei, insgesamt sehr mild und nass, der Dezember war hingegen relativ kalt mit durchschnittlichen Niederschlägen. Ab der Monatsmitte bis zu den Weihnachtstagen lag Schnee.

**2010** Das Jahr begann sehr kalt, wobei der Januar trocken, der Februar dagegen relativ

niederschlagsreich war. Bis zum 21.02. lag fast durchgehend eine geschlossene Schneedecke. Auch vom 06. bis 12. März lag nochmals Schnee, dann setzte der Frühling ein, sodass März und April insgesamt mild waren. Der Mai war hingegen kühl, Juni und Juli ausgesprochen warm. Von April bis Juni fiel nur wenig Regen. Extrem nass war hingegen der August, ausgelöst durch anhaltende Regenfälle mit 128 l/m<sup>2</sup> am 26.08., die zu Hochwassersituationen führten. An verschiedenen Stellen, u. a. im Hasetal zwischen Melle und Bramsche sowie in der Dämmerniederung, kam es zu ungewöhnlichen Überflutungsereignissen. Von August bis November herrschten insgesamt durchschnittliche Temperaturen, während der Dezember extrem kalt war. Der September war durchschnittlich regenreich, Oktober und Dezember trocken, der November hingegen nass. Die winterliche Witterung mit Schneefall setzte Ende November ein, im Dezember lag bis auf drei Tage eine geschlossene, teils bis zu 27 cm hohe Schneedecke.

#### 4 Beobachterverzeichnis und Danksagung

Die nachfolgend aufgeführten Personen überließen uns ihre Beobachtungsdaten; hierfür danken wir herzlich. Aus Platzgründen werden die nachfolgenden Namens Kürzel in der kommentierten Artenliste verwendet. Personen mit nur einzelnen Meldungen sind hier nicht aufgeführt, werden aber in der kommentierten Artenliste mit vollem Namen genannt.

Andreas Bader, Halle (Westf.) (ABA)  
 Thomas Becker, München (TB)  
 Reinhard Berlage, Georgsmarienhütte (RBE)  
 Frank Bludau, Bissendorf (FB)  
 Volker Blüml, Osnabrück (VB)  
 Loek Boesma, Papenburg (LB)  
 Werner Brinkschröder, Belm (WBR)  
 Wilhem Bruns, Bissendorf (WB)  
 Rolf Busse, Bad Essen (RB)  
 Diethard Casprowitz, Wallenhorst (DC)  
 Jürgen Christiansen, Hasbergen (JC)  
 Axel Degen, Osnabrück (AD)  
 Hermann Dirks, Lönigen (HDI)  
 Heinz Düing, Bramsche (HDÜ)  
 Siegfried Exner, Bramsche (SE)  
 Ingo Fahne, Malente (IF)  
 Norbert Fehrmann, Niederlangen (NF)  
 Bernd-Olaf Flore, Osnabrück (BOF)  
 Helmut Friedrich, Osnabrück (HF)  
 Arnold Gervelmeyer, Georgsmarienhütte (AG)  
 Armin Götte, Georgsmarienhütte (AGÖ)  
 Jonathan Granzow, Melle (JG)  
 Gero Gülker, Uelsen (GG)  
 Rolf Hammerschmidt, Bramsche (RH)  
 Nicole Heinrichs, Belm (NH)  
 Heiko Heise-Grunewald, Münster (HHG)  
 Peter-Ulrich Heuer, Bad Salzuffen (PUH)  
 Bettina Hönisch, Osnabrück (BHÖ)  
 Uwe Jansen, Ostercappeln (UJ)  
 Christopher König, Münster (CK)  
 Hans-Georg Klinger, Osnabrück (HGK)  
 Heinz-Henning Kluge, Osnabrück (HHK)  
 Gerhard Kooiker, Osnabrück (GK)  
 Alfons Krietenbrink, Langen (AK)

Jan-Ole Kriegs, Münster (JOK)  
 Jürgen Kronemeier, Lingen (JKR)  
 Ole Krome, Sulingen (OK)  
 Jürgen Kühl, Lotte (JK)  
 Torsten Laumann, Damme (TL)  
 Eckard Lietzow, Enger (EL)  
 Volker Lübbe, Bramsche (†) (VLÜ)  
 Robert Lücke, Wuppertal (RLÜ)  
 Theo Lünen, Bockhorst (TLÜ)  
 Johannes Melter, Osnabrück (JM)  
 Eckard Möller, Herford (EM)  
 Klaus-Dieter Moormann, Lingen (KDM)  
 Jan-Harm Mülstegen, Bad Bentheim (JHM)  
 Frank Apffelstaedt, Frank Körner & Ulrike Marxmeier, Naturschutzring Dümmer e.V., Hüde (NARI)  
 Guido Oberwestberg, Melle (GO)  
 Klaas Osburg, Wallenhorst (KO)  
 Josef Plochg, Haselünne (JP)  
 Heiko Rebling, Freren (HR)  
 Wilfried Reiß, Papenburg (WR)  
 Markus Richter, Hüde (MR)  
 Manfred Röhlen, Telgte (MRÖ)  
 Ralph Schieke, Steinhagen (RSC)  
 Dieter Schmidt-König, Espelkamp (DSK)  
 Arnold Schönheim, Osnabrück (ASÖ)  
 Rudolf Schomaker, Twist (RS)  
 Ursula Schott, Belm (USC)  
 Werner Schott, Belm (WS)  
 Matthias Schreiber, Bramsche (MS)  
 Holger Schürstedt, Goldenstedt (HSC)  
 Heiko Schumacher, Straupitz (HS)  
 Ulrich Stefener, Melle (US)  
 Martin Steverding, Odenheim am Glan (MST)  
 Andreas Stief, Bersenbrück (AS)  
 Frank Sudendey, Aurich (FS)  
 Brigitte Thien, Werlte (BT)  
 Birgit ten Thoren, Bad Essen (BTT)  
 Konrad Thye, Burgwedel (KT)  
 Volker Tiemeyer, Melle (VT)  
 Manfred Trzoska, Papenburg (MT)  
 Hans-Michael Trautnitz, Geeste (HMT)  
 Robert Tüllinghoff, Osnabrück (RT)  
 Heinz-Jürgen Uffmann, Enger (HJU)  
 Frank Vogelsang, Osnabrück (FV)

Bernhard Volmer, Osnabrück (BV)  
 Martin Volpers, Osnabrück (MV)  
 Thomas Weigel, Enger (TW)  
 Michael Weinert, Quakenbrück (MW)  
 Irina Würtele, Osnabrück (IW)  
 Johannes Wahl, Münster (JW)  
 Herbert Zucchi, Hasbergen (HZ)

Einzelne der genannten Beobachter sind in der kommentierten Artenliste nicht angeführt, lieferten aber eine Reihe von Datensätzen, die in Diagramme einfließen.

Die Staatliche Vogelschutzwarte im NLWKN überließ uns freundlicherweise in ihrem Auftrag erhobene Daten (siehe Kap. 2.2). Für die Zusammenstellung und Freigabe der Daten danken wir Katja Behm, Heinrich Belting und Claudia Peerenboom.

Für die Durchsicht des Manuskriptes danken wir einem anonymen Gutachter sowie für die Korrektur von Sprache und Zeichensetzung Ursula Schott.

## 5 Räumliche Gliederung der kommentierten Artenliste und Ortsbezeichnungen

In der kommentierten Artenliste genannte Vogelvorkommen sind in der Regel innerhalb der Regionen Emsland und Osnabrück jeweils in nordwestlich-südöstlicher räumlicher Reihenfolge aufgelistet; nur bei selteneren Arten wurde eine chronologische Reihenfolge nach dem Beobachtungsdatum gewählt.

Beobachtungsorte sind durch die politische Gemeinde bezeichnet, in der sie (überwiegend) liegen. Ist der Gemeinde Name Teil der Ortsbezeichnung (z. B. Heseperwist als Teil der Gemeinde Twist, Leher Wiesen bei Lehe), ist der Gemeinename nicht extra genannt.

Aus Platzgründen und zur besseren Lesbarkeit wurden am Dämmer alle, in den Regionen Emsland und Osnabrück folgende Ortsbezeichnungen ohne die Nennung der zugehörige Gemeinde verwendet (s. Abb. 1 und 2).

### Landkreis Emsland

Rhede (Ems): Brual ([1] Brualer Wiesen), Borsum ([2] Borsumer Aussiedlerwiesen)  
 Papenburg: Aschendorf (u. a. [3] Aschendorfer Aussiedlerwiesen, [4] Obermoor), Tunxdorf ([5] Tunxdorfer Wiesen, [6] Tunxdorfer Schleife), [7] Wildes Moor  
 Surwold: [7] Wildes Moor Südteil  
 Esterwegen: [8] NSG Esterweger Dose, [9] NSG Leegmoor, [10] NSG Melmmoor/Kuhdammoor (Anmerkung: Die Gebiete 8-10 werden bei Brutbestandsangaben teils zum EU-VSG Esterweger Dose zusammengefasst), [11] Mammooor/Goosenmoor  
 Geeste: Dalum ([12] Dalum-Wietmarscher Moor, [13] Dalumer Feld, [14] Dalumer Rull)  
 Langen/Bawinkel: [15] Bawinkel/Plankorth  
 Herlake: [16] NSG Hahnenmoor  
 Lengerich (Ems): [17] Saller See  
 Emsbüren: [18] Bernter Moor  
 gemeindeübergreifend: [19] Mittelradddeniederung, [20] Südradddeniederung

### Osnabrück

Menslage: [21] NSG Hahlener Moor  
 Alfhausen: [22] Thiener Feld  
 Alfhausen, Rieste: [23] Alfsee  
 Neuenkirchen (bei Bramsche): [24] Im Jiewitt/Baakensmoor, [25] Schneckenbruch  
 Bramsche: [26] Gehn, [27] Fledderwiesen (bei Sögel), [28] (ehem.) Flugplatz Hesepe, [29] Darnsee (bei Epe), [30] Klärteiche Achmer, [31] Flugplatz Achmer (teilweise auch in der Gemeinde Lotte/Kreis Steinfurt, NRW gelegen), [32] Hasedüker (bei Achmer), [33] In den Dieven (bei Kalkriese)  
 Neuenkirchen-Vörden (Landkreis Vechta): [34] Im Aheschen Bruch, [35] Vördener Moor, [36] Campemoor  
 Ostercappeln: [37] Venner Moor (teilweise auch in der Stadt Bramsche und in der Gemeinde Neuenkirchen-Vörden gelegen), [38] Venner Moorwiesen, [39] Kronensee (bei Schwagstorf), Bohmte: Langelage, [40] Langelager Teiche

Wallenhorst: [41] Hasetal Hollage (Haseniederung zwischen Osnabrück und Bramsche-Achmer, teilweise auch in der Gemeinde Lotte/Kreis Steinfurt, NRW gelegen)  
 Stadt Osnabrück: [42] Rubbenbruch(-see), [43] Klärteiche Eversburg; Stadtname ansonsten als „OS“ abgekürzt

Bissendorf: [44] Natberger See, [45] Nemdener Bruch  
 Melle: [46] Bifurkation (bei Gesmold), [47] Wennigser Bruch (mit Ener- und Wierenblänke).

## 6 Abkürzungen (Auswahl)

1er S, 2er S	1./2. Sommerkleid	Ind.	Individuum/Individuen
1er W, 2er W	1./2. Winterkleid	juv.	juvenil (jugendlich)
ad.	adult; voll ausgefärbter Altvogel	K1	erstes Kalenderjahr (analog K2 usw.)
AKN	Avifaunistische Kommission Niedersachsen und Bremen	M.	Männchen
Beob.	Beobachtung(en)	Max.	Maximum/Maxima
Bp.	Brutpaar(e) (Männchen und Weibchen, die ein Gelege bebrüten oder eine Brut versorgen = Brutnachweis; vgl. „Rev.“)	max.	maximal
Bv.	Brutverdacht	N, E, S, W	Himmelsrichtungen
CLP	Landkreis Cloppenburg	NSG	Naturschutzgebiet
dj.	diesjährig	OS	Stadt Osnabrück
DAK	Deutsche Avifaunistische Kommission (vormals Deut- sche Seltenheitenkommission, DSK)	P.	Paar/Paare
EU-VSG	Europäisches Vogelschutzge- biet (incl. niedersächsischer Meldenummer)	PK	Prachtkleid
GM-Hütte	Stadt Georgsmarienhütte	Rev.	(Ruf-) Revier (e) (= Brutverdacht)
immat.	immatur (unausgefärbt)	RRB	Regenwasserrückhaltebecken
		ruf.	rufend(e)
		sing.	singend(e)
		SK	Schlichtkleid
		ÜK	Übergangskleid
		u. a.	und andere
		vj.	vorjährig
		W	Weibchen
		wf.	weibchenfarbig (Schlichtkleid)

## 7 Kommentierte Artenliste

### Schwarzkopf-Ruderente (*Oxyura jamaicensis*) AKN

#### Osnabrück

**2009** 07.03. 1 M. Alfsee (AS).

#### Dümmer

**2008** 09.08. 1 M. Hohe Sieben (NARI), 03. und 08.11. 1 M. Nord- bzw. Südbucht (NARI, WBR).

**2009** 11.05.-24.10. 1 M. Südbucht (NARI, WBR, EM u.a.).

**2010** 26.03.-22.10. 1 M. See (NARI, Klaus Hinsch).

### Höckerschwan (*Cygnus olor*)

Die Brutpaare (ohne flugunfähige Parkvögel) sind nur sehr lückenhaft erfasst. Angegeben sind außerdem Max. ( $\geq 10$  Ind., Emsland und Dümmer: Jahresmax.; s. a. Abb. 4):

#### Emsland

**2008** Brut: 1 Bp. Südraddeniederung bei Herzlake (HR) – Max.: 01.02. 151 Ind. Emstal von Dalum bis Papenburg (AD).

**2009** Brut: 1 Bp. Aschendorfer Aussiedlerwiesen (MT), 1 Bp. Südraddeniederung bei Herzlake (HR), 1 Rev. Forellenhof Bawinkel-Duisenburg (HR) – Max.: 18.01. 160 Ind. Emstal von Dalum bis Papenburg (WS, JK), 16.07. 45 Ind. Speicherbecken Geeste (HMT).

**2010** Brut: 1 Bp. Südraddeniederung bei Herzlake (HR), 1 Bp. Speicherbecken Geeste (HMT), 1 Bp. Golfplatz Lingen (HR), 1 Bp. Blauer See bei Lünne (HR), 1 Rev. Autobahnsee bei Emsbüren-Ahlde (HR) – Max.: 21.02. 299 Ind. Emstal von Dalum bis Papenburg (AD, WS, JK).

In den strengen und schneereichen Wintern 2009/10 und 2010/11 war ein deutlicher Zuzug aus östlich gelegenen Gebieten zu beobachten. Im Dezember 2010, als viele Feldwege nicht mehr befahrbar waren und keine Zählungen durchgeführt wurden, waren die Bestände vermutlich höher als hier angegeben. So konnten am 02.01.2011 431 Höckerschwäne im Emstal von Dalum bis Papenburg gezählt werden. Darunter war auch ein am Geburtsort in Lettland beringter Jungvogel (AD).

#### Osnabrück

**2008** Brut:  $\geq 1$  Bp. Alfsee (AS, VB), 1 Bp. bei Bramsche-Achmer (DC), 1 Bp. Kronensee (HGK), 1 Bp. Rubbenbruchsee (VB, HGK) – Max.: 03.01. 42 Ind. Hasetal Bramsche-Bersenbrück (VB) und 25.12. 58 Ind. Alfsee (TB).

**2009** Brut:  $\geq 1$  Bp. Alfsee (AS), 1 Bp. Natberger See (HM) – Max.: 17.01. 64 Ind. und 24.12. 33 Ind. Hasetal Bramsche-Bersenbrück mit Alfsee (VB).

**Abb. 4:** Dekadenmaxima rastender Höckerschwäne (*Cygnus olor*) im Emstal zwischen Dalum und Papenburg 2008 (n = 1.231), 2009 (n = 1.490) und 2010 (n = 1.779).

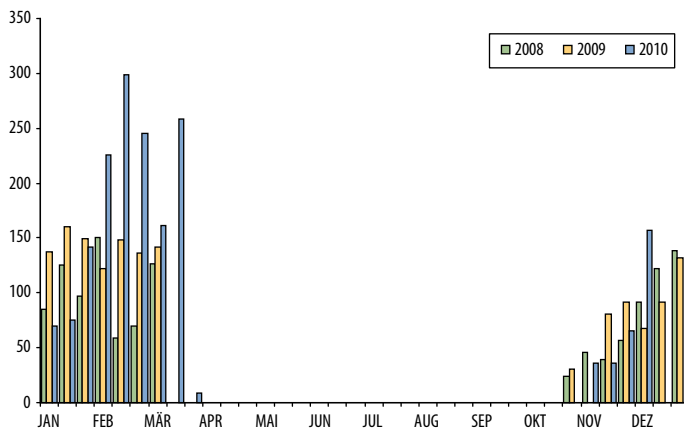

**2010** Brut:  $\geq 1$  Bp. Alfsee (VB, DC), 1 Bp. Euerblänke Melle (GO, US) – Max.: **25.02.** 41 Ind. Hasetal Bramsche-Bersenbrück (VB) und **25.12.** 45 Ind. In den Dieven (VB), außerdem **17.03.** 7 ad., 4 vj. Hasetal Hollage (DC), **31.10.** 10 Ind. Melle-Mitte (DC).

### Dümmer

**2008** 2 Bp. (NARI) – Jahresmax.: **09.03.** 40 Ind. (NARI).

**2009** 5 Bp. (NARI) – Jahresmax.: **01.03.** 39 Ind. (NARI).

**2010** 3 Bp. (NARI) – Jahresmax.: **25.12.** 47 Ind. (NARI).

## Singschwan (*Cygnus cygnus*)

### Emsland

Jahresmax. (s. a. Abb. 5)

**2008** Max.: **01.02.** 391 Ind. Emstal von Dalum bis Papenburg (AD) – Erstbeob.: **07.11.** 3 Ind. im Fullener Moor (AD).

**2009** Max.: **12.02.** 517 Ind. Emstal von Dalum bis Papenburg (AD) – Erstbeob.: **30.10.** 17 Ind. im Groß Heseper Moor und 3 Ind. südlich Gut Renkenberge (AD).

**2010** Max.: **21.02.** 1.361 Ind. Emstal von Dalum bis Papenburg (AD, WS, JK) – Letztbeob.: **26.03.** 9 Ind. Emstal von Dalum bis Papenburg (AD) – Erstbeob.: **07.11.** 19 Ind. Emstal von Dalum bis Papenburg (WS, JK).

Wie bei den Höckerschwänen war in den strengen Wintern 2009/10 und 2010/11 ein deutlicher Zuzug zu beobachten, der neue Maxima für das Emstal zur Folge hatte. Neben der Witterung ist in geringerem Maße auch der allgemein positive Bestandstrend der Singschwäne hierfür ursächlich (vgl. Wahl & Degen 2009).

Der Sing- und Zwergschwanrastplatz im Raum Hahnenmoor/Löninge wird entsprechend der Landkreiszugehörigkeit der konkreten Teilgebiete behandelt. Der Raum Hasetal/Großes Moor bei Vörden wird weiterhin als ein Rastplatz gewertet (Phänologie s. Abb. 6), die Bestände sind hier weiter angestiegen und korrespondieren zeitweise mit der angrenzenden Dümmerniederung.

### Osnabrück

**2008** Max. Hasetal Bramsche bis Bersenbrück mit Großem Moor bei Vörden: **07.01.** 138 Ind. und **04.12.** 95 Ind. (VB).

Max. Hahnenmoor-Gebiet: **11.01.** 26 Ind. W NSG Hahlener Moor und **25.12.** 25 Ind. Bippen-Orther Mersch (HDI).

Letztbeob.: **10.02.** 4 ad. – Erstbeob.: **06.11.** 1 ad. Alfsee/Hasetal (VB).

**2009** Max. Hasetal Bramsche bis Bersenbrück mit Großem Moor bei Vörden: **06.01.** 136 Ind. und **07.12.** 99 Ind. (VB).

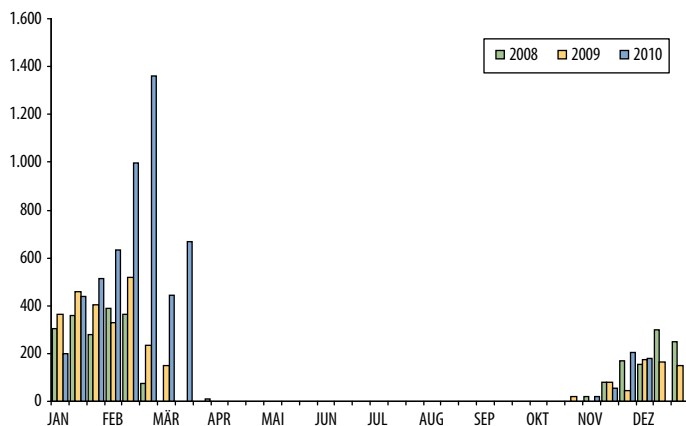

**Abb. 5:** Dekadenmaxima rastender Singschwäne (*Cygnus cygnus*) im Emstal zwischen Dalum und Papenburg 2008 (n = 2.743), 2009 (n = 3.088) und 2010 (n = 5.712).

**Abb. 6:** Pentadenmaxima rastender Singschwäne (*Cygnus cygnus*) im Hasetal zwischen Bramsche und Bersenbrück mit Großem Moor bei Vörden 2008 (n = 1.297), 2009 (n = 1.509) und 2010 (n = 1.864).

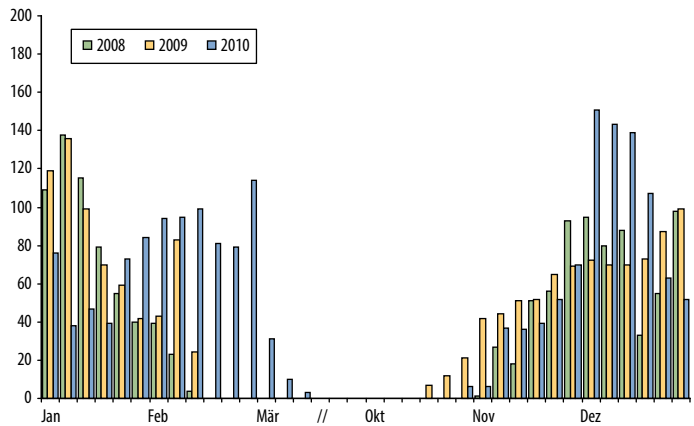

Max. im Hahnenmoor-Gebiet: **27.12.** 58 Ind. Bippen-Orther Mersch (HDI) – weitere Beob.: **27.01.** 26 Ind. ziehend gen E über Belm-Vehrte (WS).

Letztbeob.: **12.02.** 11 ad., 13 dj. Alfsee/Hasetal (VB) – Erstbeob.: **21.10.** 7 ad. Großes Moor bei Vörden (lt. VB) – weitere Beob.: **13.12.** 28 ad., 4 dj. am Schlafplatz Kronensee (WS).

**2010** Max. Hasetal Bramsche bis Bersenbrück mit Großem Moor bei Vörden: **25.02.** 114 Ind. und **04.12.** 151 Ind. (VB).

Max. im Hahnenmoor-Gebiet: **14.03.** 24 Ind., Summe der Zählgebiete im Landkreis Osnabrück (HDI).

Letztbeob.: **14.03.** 20 ad., 4 vj. Raum Berge-Grafeld (HD) sowie 2 ad., 1 vj. Hasetal (VB) – Erstbeob.: **24.10.** 8 ad. Großes Moor (lt. VB) – weitere Beob.: **10.** und **12.03.** 3 ad., 3 vj. bei Bissendorf-Linne (HM, GO).

**Ringfund:** Helgoland 117729 und gelber Halsring mit der Kodierung 2R54, beringt als Altvogel am 11.01.1999 bei Rieste-Wischershansen, Osnabrück, tot gefunden am 15.06.2008 im Usinskiy District, Komi, Russland in einer Entfernung von 2.790 km (AD). Dieser Vogel, der zum Zeitpunkt der Beringung bereits verpaart war, überwinterte von 1998/99 bis 2006/07 alljährlich am Alfsee. Neben Russland sind als Brutgebiete im Landkreis Osnabrück überwinternder Singschwäne Finnland, Lettland und Litauen bekannt.

### Dümmer

**2008** In der 1. Jahreshälfte max. am **27.01.** 11 Ind. Ochsenmoor (OK) und zuletzt am **24.02.** 7 Ind. Dümmerniederung (NARI) – Erstbeob.: **15.12.** 1 Ind. Südbucht, max. am 18.12. 20 Ind. Westseite und 5 Ind. Fennekerwiesen (NARI).

**2009** In der 1. Jahreshälfte max. am **03.01.** 10 Ind. Dammer/Schweger Wiesen sowie am Schlafplatz auf dem See (WBR, NARI), zuletzt am **04.04.** 2 ad. Osterfeiner Moor (WBR) – Erstbeob.: **28.11.** 11 Ind. Ochsenmoor (zugleich Max.; WBR).

**2010** In der 1. Jahreshälfte max. am **28.02.** 67 Ind. (NARI) und zuletzt am **10.03.** 2 ad. Borringhauser Wiesen (CK) – Erstbeob.: **26.10.** 10 Ind. fliegend über Ochsenmoor (GO), max. am **15.12.** 16 Ind. See und Ochsenmoor (NARI).

### Zwergschwan (*Cygnus bewickii*)

**Emsland** (s. a. Abb. 7)

**2008** Max. Heimzug am **01.02.** 2.831 Ind. Ems-tal von Dalum bis Papenburg (AD) – Erstbeob.: **24.10.** 2 ad. bei Borsum (WS) – Max. Wegzug: **15.11.** 1.185 Ind. (WS, JK).

**2009** Max. Heimzug am **12.02.** 1.425 Ind. Ems-tal von Dalum bis Papenburg (AD) – Max. Wegzug: **05.12.** 926 Ind. (NF).

**2010** Max. Heimzug am **01.02.** 1.458 Ind. Ems-tal von Dalum bis Papenburg (AD, WS, JK) –

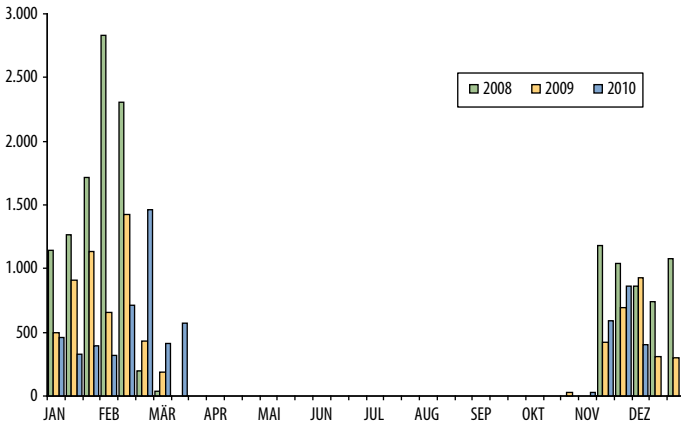

**Abb. 7:** Dekadenmaxima rasender Zwergschwäne (*Cygnus bewickii*) im Emstal zwischen Dalum und Papenburg 2008 (n = 14.411), 2009 (n = 7.935) und 2010 (n = 6.544).

Letztbeob.: 26.03. 1 ad. bei Dersum (AD) – Max. Wegzug: 21.11. 863 Ind. (AD).

### Osnabrück

**2008** Max. Hasetal Bramsche bis Bersenbrück mit Großem Moor bei Vörden: 07.01. 19 Ind. und 26.11. 29 Ind. (VB).

Max. im Hahnenmoor-Gebiet: 11.01. 54 Ind. W NSG Hahlener Moor und 29.11. 138 Ind. Bippen-Orther Mersch (HDI).

Letztbeob.: 08.02. 2 ad. bei Berge-Rußland (HDI). Erstbeob.: 21.11. 11 ad. Im Aheschen Bruch (VB).

**2009** Max. Hasetal Bramsche bis Bersenbrück mit Großem Moor bei Vörden: 03.02. 20 Ind. und 30.11. 51 Ind. (VB).

Max. im Hahnenmoor-Gebiet: 15.02. 59 Ind. und 12.12. 713 Ind. (!), jeweils Summe der Zählgebiete im Landkreis Osnabrück (HDI). Letztbeob.: 01.03. 47 Ind. Hahnenmoor-Gebiet (HDI) – Erstbeob.: 16.10. 1 ad. Alfsee (VB).



**Abb. 8:** Zwergschwan (*Cygnus bewickii*), Ahlen, Landkreis Emsland, 14.03.2007. Foto: Andreas Schüring.



**2010** Max. Hasetal Bramsche bis Bersenbrück mit Großem Moor bei Vörden: **02.01.** 12 Ind. und **30.11.** 31 Ind. (VB).

Max. im Hahnenmoor-Gebiet: **28.02.** 268 Ind. und **11.12.** 271 Ind. NW Berge-Grafeld (HDI). Letztbeob.: **19.03.** 2 ad. Herberger Feld bei Menslage (AD) – Erstbeob.: **24.10.** 6 ad. (lt. VB).

### Dümmer

**2008** In der 1. Jahreshälfte nur am **27.01.** 2 Ind. bei Schäferhof (OK) – Erstbeob.: **17.11.** 2 Ind. Westseite (NARI) – Max.: **29.11.** 6 Ind. Westseite (NARI) und **27.12.** 6 ad. Osterfeiner Moor (TB u. a.).

**2009** In der 1. Jahreshälfte max. 21 Ind. am **15.02.** Osterfeiner Moor (NARI) – Letztbeob.: **15.02.** 8 ad. Dammer/Schweger Wiesen (WBR) – Erstbeob.: **12.11.** 11 ad., 8 dj. Borringhauser Moor, max. dort am **13.12.** 38 Ind. (TL).

**2010** Im Frühjahr max. am **23.03.** 41 Ind. Ochsenmoor (zugleich Letztbeob.; NARI) – Erstbeob.: **26.10.** 2 Ind. See, max. dort am **29.10.** 3 Ind. (NARI).

### Rothalsgans (*Branta ruficollis*) AKN

#### Emsland

**2008** **03.** und **24.02.**, **18.05.** 2 Ind. Saller See, dort am **28.12.2008** 1 Ind. (sicher Gefangenschaftsflüchtling; HR).

#### Dümmer

**2008** **02.01.** 1 Ind. Ochsenmoor (HJU, TW; mind. seit **26.12.2007** anwesend, vgl. Blüml 2008).

### Ringelgans (*Branta bernicla*)

#### Emsland

**2010** **25.01.** 1 Ind. Aussiedlerwiesen Borsum (MT, LB).

#### Dümmer

**2009** **07.05.** 1 Ind. Ochsenmoor (NARI), **21.10.** 1 Ind. Borringhauser Wiesen (WBR).

**2010** **10.03.** 1 Ind. Osterfeiner Moor (CK).

### Kanadagans (*Branta canadensis*)

Die Rastbestände (angegeben: Max.  $\geq$  20 Ind.; Dümmer: Jahresmax.) steigen weiter deutlich an und erreichen teils mehrere 100 Ind. Auch die Brutvorkommen dehnen sich weiter über das Berichtsgebiet aus, sind aber vor allem im Emsland nur unzureichend dokumentiert:

#### Emsland

**2008** Brut: 1 Bp. Insensee Aschendorf (MT), 1 Bp. NSG Hahnenmoor (VB, HDI), 1 Bp. Speicherbecken Geeste (HGK) – Max.: **11.01.** 20 Ind. Twist, Fullener Moor (AD), **10.02.** 121 Ind. und **24.10.** 431 Ind. W Twist-Schöninghsdorf (WS), **24.10.** 20 Ind. Geeste, Groß Heseper Moor (WS), **07.12.** 37 Ind. Spelle, Baggersee Margarethenhof (HR), **06.12.** 20 Ind. Speller Dose (HR).

**2009** Keine Brutvorkommen gemeldet – Max.: **08.11.** 20 Ind. Aschendorfer Aussiedlerwiesen (MT, LB, WR), **18.12.** 24 Ind. Dersumer Aussiedlerwiesen (AD), **11.10.** 281 Ind. Twist, Klein Fullener Moor (NF), **08.11.** 34 Ind. W Twist-Schöninghsdorf (WS, JK).

**2010** Brut: 1 Bp. Emswiesen NE Dersum (MT), 1 Bp. Speicherbecken Geeste (HMT) – Max.: **02.11.** 70 Ind. Aschendorfer Aussiedlerwiesen (MT, LB), **05.02.** 56 Ind. und **10.12.** 30 Ind. Dersumer Aussiedlerwiesen (AD), **13.11.** 304 Ind. W Twist-Schöninghsdorf (NF), **19.02.** 38 Ind. und **10.12.** 63 Ind. Geeste, E Groß Hesepe (AD), **20.11.** 55 Ind. Speicherbecken Geeste (HMT), **08.06.** ~30 Ind. Bawinkel-Plankorth (AK).

#### Osnabrück

**2008** Brut: 1 Bp. NSG Grasmoor (RH), 1 Bp. Flugplatz Achmer (FS), 2 Rev. Venner Moor (VB), 1 Bp. Düteteich in OS-Hellern (HF), 2 Bp. um Kloster Oesede (AG), 2 Bp. Natberger See (HM), 2 Bp. Fischteiche Melle-Gesmold (US), 3 Bp. Fischteiche Melle-Suttorf (JG) – Max.: **21.01.** 81 Ind. Venner Moorwiesen (WS), **30.11.** 203 Ind. Kronensee (WS), **31.12.** 32 Ind. Rubbenbruchsee (BV), **25.02.** 46 Ind. Bissendorf, Eistruper Feld (WBR), **14.12.** 77 Ind. Natberger

See (HM), 28.02. 23 Ind. und 23.07. 40 Ind. Hase-/Elseniederung W Melle (US), 27.09. 30 Ind. Elseniederung E Melle (US), 16.11. 20 Ind. Heideseen Bad Laer (JM).

**2009** Brut: 1 Bp. Hasetal Hollage (DC),  $\geq 2$  Bp. Venner Moor (VB, WBR), 1 Bp. Klärteiche Eversburg (BV, s. Abb.9), 2 Bp. um Kloster Oesede (AG), 2 Bp. Elseniederung um Gesmold (US), 1 Bp. Melle, Warringhofer Bruch (US), 2 Bp. Fischteiche Melle-Suttorf (JG) – Max.: 30.11. 82 Ind. am Schlafplatz Venner Moor (VB), 25.01. 23 Ind. und 25.10. 75 Ind. Kronensee (HM; WS), 01.02. 20 Ind. Klärteiche Eversburg (GK), 08.02. 25 Ind. Natberger See (HM), 12.02. 58 Ind. Hase-/Elseniederung W Melle (US), 21.08. 24 Ind. Fischteiche Gesmold (US), 18.08. 23 Ind. Elseniederung E Melle (US), 31.07. 43 Ind. Fischteiche Melle-Suttorf (JG), 18.01. 45 Ind. Bärenbruch bei Bad Laer (JM), 18.09. 52 Ind. Heideseen Bad Laer (AG) – Zugmax.: 20.11. 50 Ind. gen NE über Belm-Vehrte (WS).

**2010** Brut: 1 Bp. Baakensmoor (JM, BHÖ), 1 Bp. und weitere 3 Rev. Venner Moor (Blüml 2011b), 2 Bp. um Kloster Oesede (AG), 1 Bp. Wievenblänke Melle (US) – Max.: 25.02. 27 Ind. Hasetal S Rieste-Wischershausen (VB), 27.02. 29 Ind. und 09.10. 146 Ind. Kronensee (WS; WBR), 06.03. 37 Ind. Hasewiesen bei Bissendorf-Natbergen (HM), 10.10. 46 Ind. bei Bissendorf-Linne (HM), 27.07. 55 Ind. Elseniederung

E Melle (US) – Zugmax.: 01.08. 38 Ind. gen N über Belm-Vehrte (WS).

### Dümmer

**2008** 20.12. 105 Ind. Ochsenmoor (WBR).

**2009** 30.09. 57 Ind. Westseite (NARI).

**2010** 19.10. 27 Ind. Ochsenmoor (DC).

### Weißwangengans (*Branta leucopsis*)

Im Berichtszeitraum wurden keine Bruten gemeldet, außerdem keine größeren Trupps im Osnabrücker Land, aber wiederum zahlreiche Beob., die auf städtischen Gewässern z.T. sicherlich Gefangenschaftsflüchtlinge, bei größeren Trupps sicher überwiegend Wildvögel betreffen. Aufgeführt sind bei häufigerem Auftreten nur Max.:

### Emsland

Die größten Bestände finden sich aufgrund der Nähe zur Küste und des Wattenmeeres und des höheren Grünlandanteils im nördlichen Emsland:

**2008** 03.02. 18 Ind. (Max.) Deichvorland N Rhede (MT, LB), 02.03. 13 Ind. und 19.12. 8 Ind. Tunxdorfer Wiesen (WS; AD), 02.03. und 21.11. je 2 Ind. W Twist-Schöninghsdorf (WS; AD), 18.05. 4 Ind. (Max.) Saller See (vermutlich Gefangenschaftsflüchtlinge; HR).

**2009** 06.12. 3 Ind. Brualer Wiesen (WS, LB, MT), 30.10. 1 Ind. Tunxdorfer Wiesen (AD), 01.03.

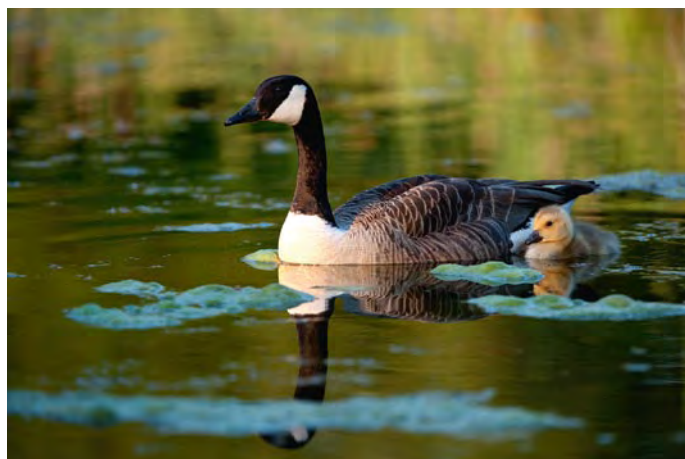

**Abb. 9:** Kanadagans (*Branta canadensis*), Altvogel mit Küken, Klärteiche Eversburg, Stadt Osnabrück, 24.05.2009.

Foto: Bernhard Volmer

69 Ind. und 30.10. 6 Ind. (Max.) Deichvorland N Rhede (WS, JK; AD), 18.01. 1 Ind. Aussiedlerwiesen Borsum (WS, JK), 29.11. 1 Ind. bei Fresenburg (WS, JK u.a.), 01.03. 1 Ind. W Twist-Schöninghsdorf (WS, JK), 02. und 11.05. 2 Ind. Saller See (vermutlich Gefangenschaftsflüchtlinge; HR).

**2010** 15.03. 77 Ind. und 10.12. 210 Ind. (Max.) Tunxdorfer Wiesen (MT, LB; AD), 06.03. 87 Ind. und 07.11. 56 Ind. (Max.) Deichvorland N Rhede (NF; WS, JK u.a.), 21.02. 2 Ind. Rheder See (WS, JK), 10.12. 1 Ind. Aussiedlerwiesen Rhede (AD), 21.02. 26 Ind. Emswiesen NE Dersum (WS, JK), 16.01. 1 Ind. Fresenburg-Düthe, E Schleuse (WS, JK), 19.02. 1 Ind. W Twist-Schöninghsdorf (AD), 10.12. 6 Ind. Geeste, E Groß Hesepe (AD), 31.07. und 28.08. 2 Ind. (Max.) Saller See (vermutlich Gefangenschaftsflüchtlinge; HR).

### Osnabrück

**2008** 13.05. 2 Ind. (Max.) Alfsee (FS), 13.06. 1 Ind. OS-Hellern, RRB Kampweg (GK), 12. und 26.10. 2 Ind. Kronensee (US), 14.12. 3 Ind. Natberger See (HM).

**2009** 12.02., 25.04. und 07.05. 1 Ind. Fischteiche Melle-Gesmold (US), 28.02. 2 Ind. (Max.) Alfsee (HDÜ), 30.03. 2 Ind. Rubbenbruchsee (HGK), 09.08. 10 Ind. fliegend über Melle-Neuenkirchen (JG).

**2010** 16.04. 4 Ind. Venner Moor (VB), 22.04. 4 Ind. Nolteblänken Melle (US), 24.05. 2 Ind. (Max.) Alfsee (DC).

### Dümmer

**2008** 27.01. 24 Ind. Dümmerriedung (NARI).

**2009** 21.03. 86 Ind. und 20.10. 40 Ind. Osterfeiner Moor (WBR; AG).

**2010** 28.02. 23 Ind. Dümmerriedung (NARI).

### Saatgans (*Anser fabalis*)

#### Waldsaatgans (*Anser fabalis fabalis*)

Die im Berichtsgebiet vorkommenden Saatgänse gehören überwiegend der Unterart *A. f. rossicus* („Tundrasaatgans“) an. Von der Nominatform (*A. f. fabalis*, „Waldsaatgans“) wurden besonders im Februar 2010 ungewöhnlich viele Individuen in Niedersachsen angetroffen. Diese waren durch die lange Frostperiode mit hohen Schneelagen aus ihren Überwinterungsgebieten im östlichen Mecklenburg-Vorpommern und in Südschweden weiter nach Westen gezogen (vgl. Madsen et al. 1999, Heinicke 2004, Heinicke et al. 2005). Auf dieser Kälteflucht wurde auch das Berichtsgebiet erreicht:

### Dümmer

**2010** 07.03. 7 Ind. Borringhauser Wiesen (WBR).

### Tundrasaatgans (*Anser fabalis rossicus*)

Zum Durchzug im Osnabrücker Land s. Abb. 10; im Text angegeben sind nur Max. rastender Vögel ( $\geq 100$  Ind., Emsland: Max. für das gesamte Emstal zwischen Dalum und Papenburg) sowie Erst- und Letztbeob.

**Abb. 10:** Dekadensummen ziehender Saatgänse (*Anser fabalis*) 2008 (n = 6.021), 2009 (n = 483) und 2010 (n = 1.940) in Stadt und Landkreis Osnabrück.

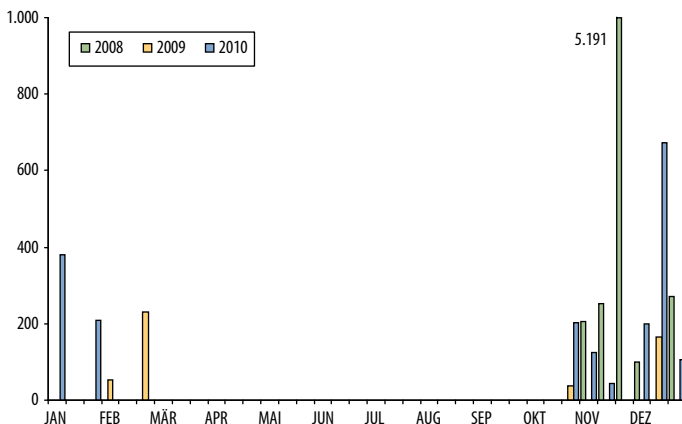

## Emsland

Tundrasaatgänse haben ihren Verbreitungsschwerpunkt im südlichen Emsland:

**2008** Max.: **26.01.** 1.770 Ind. Emstal von Dalum bis Papenburg (NF), **27.12.** 11.477 Ind. Emstal von Dalum bis Papenburg (WS) – Letztbeob.: **13.03.** 2 Ind. ziehend über Lingen-Baccum – Erstbeob.: **24.09.** 6 Ind. ziehend über Lingen-Baccum (KDM).

**2009** Max.: **12.02.** 7.030 Ind. Emstal von Dalum bis Papenburg (AD) – **11.12.** 5.010 Ind. Emstal von Dalum bis Papenburg (AD).

**2010** Max.: **26.02.** 19.300 Ind. Emstal von Dalum bis Papenburg (AD, WS, JK) – **25.10.** 1.650 Ind. Emstal von Dalum bis Papenburg (WS, JK) – Erstbeob.: **29.09.** 390 Ind. ziehend über Lingen-Baccum (KDM).

## Osnabrück

**2008** Max.: **29.11.** 143 Ind. bei Berge-Rußland (HDI), **21.11.** 360 Ind. Im Aheschen Bruch (VB), **13.01.** 500 Ind. Venner Moor (DC), **15.11.** 280 Ind. In den Dieven (VB), **21.12.** 168 Ind. NE Langelage (WS) – Letztbeob.: **15.03.** 25 Ind. ziehend über Belm-Vehrte (WS).

**2009** Max.: **13.02.** 600 Ind. N Berge-Rußland (HDI), **13.12.** 1.200 Ind. Bippin-Orther Mersch (HDI), **04.01.** 108 Ind. Thiener Feld (VB), **05.12.** 4.200 Ind. Campemoor (VB), **08.12.** 470 Ind. In den Dieven (VB), **27.12.** 810 Ind. NE Langelage (WS).

**2010** **16.02.** 660 Ind. am Schlafplatz Alfsee (VB), **25.02.** 370 Ind. In den Dieven (VB), **24.10.** und **14.11.** 2.500 Ind. Campemoor/Schwegermoor (VB) – Letztbeob.: **15.03.** 1 Ind. Hase-/Elseniederung W Melle (US).

## Dümmer

**2008** Max.: **17.11.** 5.097 Ind. Dümmer-niederung, davon 2.013 Ind. Osterfeiner Moor (NARI) – Letztbeob.: **17.03.** 2 Ind. Fennekerwiesen – Erstbeob.: **26.09.** 3 Ind. Ochsenmoor (NARI).

**2009** Max.: **15.02.** 6.544 Ind. Dümmer-niederung sowie z. B. **03.11.** 4.800 Ind. Borringhauser Wiesen (NARI) – Letztbeob.: **11.04.** 1 Ind.

Hohe Sieben – Erstbeob.: **05.10.** 21 Ind. Südbucht (NARI, HGK).

**2010** Max.: **07.10.** 4.756 Ind. Dümmer-niederung (NARI) – Letztbeob.: **21.04.** 1 Ind. Fennekerwiesen (NARI) – Erstbeob.: **04.09.** 4 Ind. Dümmer-niederung (US).

## Kurzschnabelgans

### *(Anser brachyrhynchus)*

Im Emsland regelmäßig einzeln oder in kleinen Gruppen zwischen anderen Gänsen, auch am Dümmer und an anderen Gänse-rastplätzen vereinzelt:

## Emsland

**2008** **21.11.** 1 Ind. Aussiedlerwiesen Rhede und 5 Ind. Aussiedlerwiesen Borsum (AD).

**2009** **22.01.** 1 Ind. SE Niederlangen (AD), **12.02.** 1 Ind. Twist-Provinzialmoor (AD), **08.03.** 2 Ind. und **16.03.** 1 Ind. Tunxdorfer Wiesen (MT, LB, WR).

**2010** **08.01.** 1 Ind. und **05.02.** 3 Ind. Aussiedlerwiesen Borsum (AD), **16.01.** 1 Ind. bei Lathen-Rupennest (AD), **19.02.** 3 Ind. SW Haren-Bersede (AD), **26.02.** 2 Ind. Altharener Moor (AD), **02.11.** 1 Ind. Deichvorland N Rhede und **09.11.** 4 Ind. Tunxdorfer Wiesen (MT, LB, WR).

## Osnabrück

**13.12.2009** 1 ad. Campemoor (VB).

## Dümmer

**2008** **11.01.** 1 Ind. Ochsenmoor (NARI), **19.10.** 2 Ind. Borringhauser Moor (WS).

**2009** **09.01.** 1 Ind. Borringhauser Moor (TL), **03.11.** 1 Ind. Dümmer-niederung (ABA), **12.11.** und **13.12.** 1 Ind. Borringhauser Moor (TL).

## Blässgans (*Anser albifrons*)

Zum Durchzug im Osnabrücker Land s. Abb. 11; im Text angegeben sind nur Max. rastender Vögel ( $\geq 100$  Ind., Emsland: Max. für das gesamte Emstal zwischen Dalum und Papenburg) sowie Erst- und Letztbeob. (ohne übersommernde Einzelvögel):

## Ornithologischer Sammelbericht für die Jahre 2008-2010

**Abb. 11:** Dekadensummen ziehender Bläßgänse (*Anser albifrons*) 2008 (n = 4.300), 2009 (n = 2.864) und 2010 (n = 2.429) in Stadt und Landkreis Osnabrück.

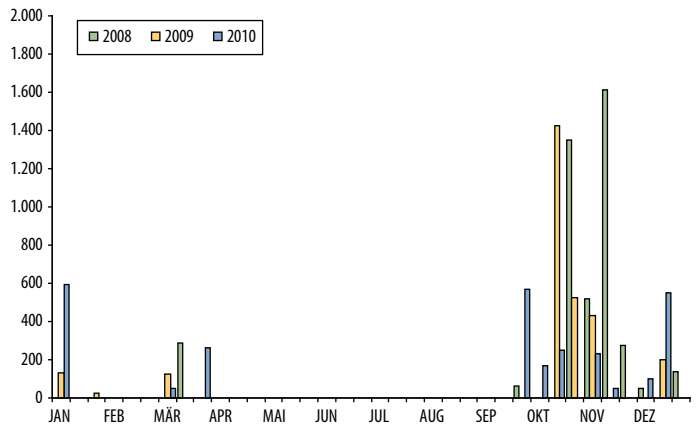

### Emsland

Bläßgänse haben ihren Verbreitungsschwerpunkt im nördlichen Emsland:

**2008** Max.: 27.01. 2.650 Ind. Papenburg, Nennendorfer Wiesen (MT), 30.11. 2.600 Ind. Aussiedlerwiesen Rhede (NF) – Erstbeob.: 28.09. 6 Ind. ziehend über Lingen-Baccum (KDM).

**2009** Max.: 01.03. 4.402 Ind. Emstal von Dalum bis Papenburg (WS, JK), 27.12. 2.300 Ind. Aschendorfer Aussiedlerwiesen (MT). – Erstbeob.: 29.09. 330 Ind. ziehend über Lingen-Baccum (KDM).

**2010** Max.: 26.02. 4.430 Ind. Emstal von Dalum bis Papenburg (AD, WS, JK), 07.11. 4.110 Ind. Emstal von Dalum bis Papenburg (WS, JK).

### Osnabrück

**2008** 15.11. 120 Ind. Alfsee (VB), 21.11. 320 Ind. Im Aheschen Bruch (VB), 13.01. 100 Ind. Venner Moor (DC) – Letztbeob.: 20.03. 290 Ind. ziehend gen E über Melle-Eicken (VT), im Sommer 06.09. 2 Ind. (Max.) Rubbenbruchsee (US).

**2009** Max.: 06.12. 1.450 Ind. Campemoor (WS), im Sommer 07.08. 2 Ind. (Max.) Rubbenbruchsee (US).

**2010** Max.: 23.01. 100 Ind. Riester Moor (RB), 16.02. 660 Ind. und 24.10. 305 Ind. am Schlafplatz Alfsee (VB) – Letztbeob.: 28.03. 260 Ind. gen NE über Langelager Teiche (WS, AD, JK); im Sommer durchgehend 1 Ind. am Rubbenbruchsee (VB, HGK u.a.) – Erstbeob.: 29.09.

2 ad. Kronensee (WBR) sowie 570 Ind. ziehend über Melle, Großer Kellenberg (VT).

### Dümmer

**2008** Max.: 11.01. 11.110 Ind. Dümmerriedung, davon 5.120 Ind. Ochsenmoor (NARI) – Letztbeob.: 14.04. 6 Ind. Ochsenmoor (HGK), danach bis zu 3 Ind. bis 25.07. (NARI) – Erstbeob.: 05.09. 1 Ind. bei Hüde (NARI).

**2009** Max.: 25.01. 18.042 Ind. Dümmerriedung sowie z. B. 03.11. 11.700 Ind. Ochsenmoor und 25.01. 14.500 Ind. Osterfeiner Moor (NARI) – Letztbeob.: 24.04. 3 Ind. Ochsenmoor (NARI), danach bis 11.08. 1 Ind. übersommernd (NARI u.a.) – Erstbeob.: 03.10. 7 Ind. Ochsenmoor (Thomas Tietz). Weiteres Max. z. B.: 14.11. 4.000 Ind. Dammer/Schweger Wiesen (WBR).

**2010** Max.: 20.11. 20.320 Ind. Dümmerriedung (NARI) – Letztbeob.: 15.05. 2 Ind. Borrhäuser Wiesen (WBR), danach bis 21.08. 1 Ind. übersommernd (NARI u.a.) – Erstbeob.: 23.09. 19 Ind. Ochsenmoor (NARI).

### Graugans (*Anser anser*)

Die Erfassung der Brutvorkommen ist weiterhin lückenhaft (Dümmer: großes Vorkommen nicht erfasst); am Lordsee und Rubbenbruchsee handelt es sich um zahme „Parkvögel“. Rastbestände und Zugmax. sind nur bei  $\geq 100$  Ind. aufgeführt (Emsland: Max. für das gesamte Emstal):

## Emsland

**2008** Brut: 2 Bp. Aschendorfer Obermoor (MT, LB), mehrere Rev. Baggersee Fresenburg (HR), 1 Rev. Biotop Geeste (HR), 2 Rev. Emsbüren, NSG Berger Keienvenn (HR), 1 Bp. Saller See (HR) – Max.: **19.03.** 500 Ind. Tunxdorfer Wiesen (HR), **07.11.** 527 Ind. Emstal von Dalum bis Papenburg (NF).

**2009** Brut: 2 Bp. Wildes Moor (MT, LB), 1 Rev. Lingen, Brögberner Teiche (HR), 3 Bp. Andervenne-Holthofe (HR) – Max.: **08.03.** 370 Ind. Tunxdorfer Wiesen (MT), **30.10.** 378 Ind. Emstal von Dalum bis Papenburg (AD).

**2010** Brut: 31 Rev. EU-VSG Esterweger Dose (BOF), 1 Bp. Renkenberge, Baggersee Melstruper Beeke (HR), 1 Bp. Speicherbecken Geeste (HMT), 1 Rev. Biotop Niederthuine (HR) – Max.: **26.02.** 329 Ind. Emstal von Dalum bis Papenburg (AD, WS, JK), **07.11.** 324 Ind. Emstal von Dalum bis Papenburg (AD).

## Osnabrück

**2008** Brut: 6 Bp. Lordsee bei Ankum (HR), ≥ 3 Bp. Fledderwiesen (FS), 1 Bp. bei Bramsche-Ueffeln (RH), ≥ 3 Bp. bei Bramsche-Achmer (RH), 2 Bp. Langelager Teiche (WS, AD, JK u. a.), mehrere Bp. Rubbenbruchsee (HGK) – Max.: **15.11.** 795 Ind. am Schlafplatz Alfsee (VB), **03.02.** 120 Ind. Fledderwiesen (HF) und **09.12.** 180 Ind. Hasetal bei Bramsche-Epe (VB).

**2009** Brut: ≥ 3 Bp. Alfsee (AS) – Max.: **11.01.** 570 Ind. am Schlafplatz Alfsee (VB), **06.01.** 395 Ind. und **19.11.** 440 Ind. Hasetal bei Bramsche-Epe (VB).

**2010** Brut: 6 Bp. Lordsee bei Ankum (HR) ≥ 6 Bp. Alfsee (DC), 4 Bp. Venner Moor (Blüml 2011b), 1 Bp. Langelager Teiche (WS, AD, JK u. a.) – Max.: **26.01.** 480 Ind. Alfsee (VB), **13.02.** 182 Ind. und **15.12.** 550 Ind. Hasetal bei Bramsche-Epe (MS) – Zugmax.: **03.01.** 485 Ind. gen W über Wallenhorst-Barlage (DC).

## Dümmer

**2008** **23.10.** 3.384 Ind. Dümmerriederung sowie z. B. **17.10.** 2.556 Ind. Ochsenmoor (NARI).

**2009** **12.10.** 3.562 Ind. Dümmerriederung (NARI).

**2010** **07.11.** 3.923 Ind. Dümmerriederung (NARI); außerdem z. B. max. am **13.02.** 1.430 Ind. Dammer/Schweger Wiesen (VB).

## Nilgans (*Alopochen aegyptiacus*)

Die Ausbreitung als Brutvogel hält weiterhin an, die Übersicht ist stark unvollständig. Im Emsland wurden vor allem Stillgewässer gezielt kontrolliert, zahlreiche weitere Brutplätze existieren an der Ems und in Mooren. Nach dem kalten Winter 2009/10 aber zunächst etwas seltener; Max. werden nur noch bei ≥ 20 Ind. (Emsland: ≥ 50 Ind.) aufgeführt:

## Emsland

**2008** Brut: 1 Bp. Brualer Wiesen (MT, LB), 1 Bp. Dorfteich Rhede (HR), 2 Bp. Dörpen-Industriegebiet (HR), 1 Bp. NSG Melmmoor/Kuhdammoor (TLÜ), 1 Rev. Baggersee Fresenburg (HR), 2 Rev. W Sögel (HR), 2 Rev. Haselünne-Johannishof (HR), 1 Rev. Südraddeniederung bei Herzlake (HR), 1 Rev. NSG Hahnenmoor (VB), 3 Bp. Dalum-Wietmarscher Moor (HR), 1 Bp. Ems bei Lingen-Wachendorf (JKR), 1 Rev. Bawinkel-Plankorth (HR) – Max.: **06.01.** 76 Ind. Aschendorfer Aussiedlerwiesen (MT, LB, WR), **01.02.** 70 Ind. Emswiesen Dersum (AD), **19.10.** 110 Ind. Walchum, Baggersee Südfeld (HR), **12.01.** 58 Ind. S Niederlangen-Kleine Horst (NF, HD), **27.12.** 113 Ind. Geeste, Groß Heseper Moor (WS).

**2009** Brut: 2 Rev. Wildes Moor (MT), 2 Rev. NSG Melmmoor/Kuhdammoor (TLÜ), 1 Bp. NSG Esterweger Dose (AD), 2 Rev. bei Haren-Landegge (HR), 1 Bp. Haren, Wesuwer Moor (HR), 2 Bp. Twist, Klein Fullener Moor (HR), 1 Bp. Twist-Rühlermoor (HR), 1 Bp. Baggersee Twist-Rühlerfeld (HR), 1 Bp. Dalum-Wietmarscher Moor (WS u. a.), 1 Rev. Bawinkel-Duisenburg (HR), 1 Bp. Saller See (HR), 2 Rev. Andervenne-Holthofe (HR) – Max.: **21.10.** 65 Ind. N Heede-Schukenbrook (HR), **11.12.** 52 Ind. bei Neulehe (AD), **22.01.** 69 Ind. Emswiesen Dersum (AD), **30.10.** 54 Ind. Emswiesen Sustrum

(AD), 12.02. 100 Ind. E Haren-Bersede (AD), 22.11. 89 Ind. W Meppen-Groß Fullen (WS, JK), 11.12. 308 Ind. Heseperst (AD), 18.01. 67 Ind. Dalumer Rull (AD), 12.02. 130 Ind. Geeste, E Groß Hesepe (AD), 21.10. > 70 Ind. Baggersee Dalumer Rull (HR).

**2010** Brut: 9 Rev. EU-VSG Esterweger Dose (BOF, AD), 1 Bp. Emsseitenkanal bei Lehe (HR), 1 Bp. Kluse, Wippinger Kolk (BT), 1 Bp. Renkenberge, Baggersee Melstruper Beeke (HR), 1 Rev. W Sögel (HR), 1 Bp. Meppen, Fullener Moor (WS, JK), 1 Bp. Meppen, Lake Abbemühlen (HR), 1 Bp. Heseperst (HR), 1 Rev. Baggersee Dalumer Rull (HR), 1 Rev. Südraddeniederung bei Herzlake (HR), ≥ 2 Rev. NSG Hahnenmoor (VB), 1 Rev. Golfplatz Lingen (HR), 1 Bp. Lingen, Biener See (HR), 1 Rev. Bawinkel-Plankorth (HR), 2 Bp. Saller See (HR), 1 Rev. Speller Dose (HR), 1 Rev. Bernter Moor (HR) – Max.: 16.01. 54 Ind. Tunxdorfer Wiesen (AD), 20.01. 50 Ind. Aschendorfer Aussiedlerwiesen (MT, LB), 08.12. ~100 Ind. Walchum, Baggersee Südfeld (BT), 16.01. 122 Ind. Niederlangen-Kleine Horst (WS, JK), 31.01. 75 Ind. bei Oberlangen-Wilholte (NF), 21.02. 205 Ind. N Meppen-Hüntel (WS, JK), 21.11. 86 Ind. Heseperst (AD), 10.12. 105 Ind. Dalumer Rull (AD), 31.01. 102 Ind. Geeste-E Groß Hesepe (AD).

### Osnabrück

**2008** Brut: ≥ 2 Bp. Alfsee (AS), 1 Bp. bei Bramsche-Ueffeln (RH), 2 Bp. bei Bramsche-Achmer (JM), 1 Bp. Bramsche-Engter, Autobahnsee (RH), 2 Bp. Venner Moor (VB, WS, FV), 1 Bp. Langelager Teiche (WS, AD, JK u.a.), 1 Bp. Ostercappeln-Borgwedde (HGK), 1 Bp. Dissen (HGK) – Max.: 15.02. 26 Ind. Hasetal bei Rieste-Wischershausen (VB), 28.12. 53 Ind. am Schlafplatz Alfsee und später bei Alfhausen, Auf dem Hadern (VB) und 07.09. 26 Ind. Campemoor (DC), 21.12. 77 Ind. NE Langelage (WS).  
**2009** Brut: ≥ 1 Bp. Alfsee (AS), 1 Bp. Bramsche-Achmer, Larberger See (DC), 1 Bp. Campemoor (WS), 1 Bp. Venner Moor (VB, DC, FV), 1 Bp. Bad Iburg, Sandgrube Pokörn (JM), 1 Bp.

Fischteiche Melle-Suttorf (JG) – Max.: 16.10. 57 Ind. Alfsee (VB), 05.02. 26 Ind. Hasetal N Bramsche-Sögel (FS), 06.12. 76 Ind. Campemoor (WS), 30.06. 23 Ind. Venner Moor (FV), 14.11. 26 Ind. Kronensee (WS), 17.12. 42 Ind. Hasetal Hollage (DC).

**2010** Brut: 1 Bp. bei Bramsche-Engter (SE), 1 Rev. Campemoor (VB), 3 Bp. Venner Moor (Blüml 2011b), 1 Rev. Melle-Westberghöfen (GO), 1 Bp. Fischteiche Melle-Suttorf (JG) – Max.: 24.05. 20 Ind. und 25.11. 53 Ind. Alfsee (DC, US), 01.01. 46 Ind. Hasetal Hollage (DC), 06.11. 22 Ind. Nolteblänken Melle (US)

### Dümmer

Keine Brutvorkommen in der engeren Dümmeriederung; Jahresmax.:

15.11. 115 Ind. Dammer/Schweger Wiesen (WBR).

27.10. 32 Ind. Dümmeriederung (NARI).

16.10. 35 Ind. Dümmeriederung (NARI).

### Brandgans (*Tadorna tadorna*)

Es wurden nur wenige Brutvorkommen gemeldet, angegeben sind zudem weitere Beob. (z. T. nur Max.; Emsland: nur Max. ≥ 10 Ind.); diese dürften häufig Brutvögel betreffen:

### Emsland

**2008** Brut: 1 Bp. Deichvorland S Rhede (MT), 1 Bp. Aschendorfer Obermoor (MT, LB), 3 Rev. NSG Melmmoor/Kuhdammor (TLÜ) – Max.: 26.01. 78 Ind. Tunxdorfer Schleife (NF), 23.02. 25 Ind. Deichvorland N Rhede (NF).

**2009** Brut: je 2 Bp. Deichvorland N und S Rhede (MT, LB), 3 Rev. NSG Melmmoor/Kuhdammor (TLÜ) – Max.: 21.02. 35 Ind. Tunxdorfer Schleife (NF, HDI), 21.03. 20 Ind. Deichvorland N Rhede (NF), 29.03. 16 Ind. Brualer Wiesen (MT, LB, WR), 16.05. 20 Ind. Dalum-Wietmarscher Moor (WS u.a.).

**2010** Brut: 1 Rev. am Pumpwerk Rhede-Brahe (MT, LB), 2 Rev. Leher Wiesen (MT), 1 Bp. Wildes Moor Südteil (MT, LB), 8 Rev. EU-VSG Esterweger Dose (BOF, AD), 1 Bp. Speicherbecken Geeste (HMT) – Max.: 02.03. 13 Ind.

Deichvorland N Rhede (MT), **22.03.** 17 Ind. Tunxdorfer Wiesen (MT, LB), **14.05.** 20 Ind. Brualer Wiesen (MT), **30.05.** 13 Ind. Dalum-Wietmarscher Moor (WS, JK), **01.06.** 14 Ind. Leher Wiesen (MT), **07.03.** 12 Ind. Speicherbecken Geeste (KDM).

### Osnabrück

**2008** **21.03.** 1 M., 1 W. Bramsche-Achmer, Im nassen Hemen (DC), **20.04.** 6 Ind. (Max.) Alfsee (HDÜ), **17.05.** 2 Ind. Venner Moor (WS), **16.08.** 1 ad., 2 dj. (Max.) Campemoor (DC).

**2009** **08.02., 21.03.** und **02.12.** 2 Ind. (Max.) Alfsee (AS, DC u. a.), **10.04.** und **02.05.** 4 Ind. (Max.) Campemoor (VB, DC), **30.04.** und **30.05.** 2 Ind. (Max.) Venner Moor (VB, FV).

**2010** Brut: 1 Bp. Venner Moor (Blüml 2011b), dort max. **26.06.** 9 Ind. (VB, FV); **02.03.** 1 Ind. Melle-Schimm (US), **25.03., 16.** und **20.05.** 2 Ind. Campemoor (VB, DC), **24.05.** 4 Ind. (Max.) Alfsee (DC).

### Dümmer

**2008** Brut: 2 Bp. (NARI) – Jahresmax. **05./06.04.** 53 Ind. Dümmer-Niederung (NARI).

**2009** Brut: 4 Bp. (NARI) – Jahresmax.: **28.03.** 43 Ind. Dümmer-Niederung (NARI).

**2010** Brut: 3 Bp. (NARI) – Jahresmax.: **13./14.03.** 68 Ind. Dümmer-Niederung (NARI).

### Rostgans (*Tadorna ferruginea*)

Bruten: AKN

Im Berichtszeitraum weiterhin jährlich ein Brutvorkommen im Emsland, jedoch keine erneuten Brutmeldungen aus dem Osnabrücker Land (vgl. Arens & Rebling 2006, Blüml 2008, Degen et al. 2009), auf weitere Brutvorkommen sollte besonders geachtet werden. Insgesamt nimmt die Zahl der Meldungen weiter deutlich zu, die Art beschränkt sich aber offenbar auf relativ wenige Orte, daher nur noch Max.:

### Emsland

**2008** Brut: 1 Bp. Salzbergen, Baggersee Stovern (Hans Arens) – Max.: **19.10.** und **17.11.**

1 Ind. Walchum, Baggersee Südfeld (HR, BT), **05.01.-24.02.** 2 Ind. (Max.) Saller See (HR).

**2009** Brut: 1 Bp. Salzbergen, Baggersee Stovern (Hans Arens) – Max.: **01.03.** 1 M. Aussiedlerwiesen Rhede (WS, JK, MT u. a.), **07.** und **08.03.** 1 Ind. Aschendorfer Aussiedlerwiesen/Tunxdorfer Wiesen (NF, MT u. a.), **22.01.** 1 Ind. Emswiesen SE Dersum (AD), **05.02.** 1 Ind. Walchum, Baggersee Südfeld (BT), **22.09.** 3 Ind. Speicherbecken Geeste (HMT), **16.05.** 1 Ind. Dalum-Wietmarscher Moor (WS u. a.), **21.10.** 1 Ind. Baggersee Dalumer Rull (HR), **03.03.** 2 Ind. Bawinkel-Plankorth (AK), **11.05.** 1 Ind. Saller See (HR).

**2010** Brut: 1 Bp. Salzbergen, Baggersee Stovern (Hans Arens) – weitere Beob.: **15.** und **23.11.** 1 Ind. Tunxdorfer Wiesen (MT, LB), **20.03.** 1 Ind. Borsumer Aussiedlerwiesen (NF), **01.03.** 1 M. Haselünne, Baggersee Lohe (HR), **11.10.** und **04.12.** 1 Ind. Speicherbecken Geeste (HMT, KDM).

### Osnabrück

**2008** **03.** und **07.01., 07.02.** 2 ad. (Max.) Alfsee (VB), **21.01.** 1 Ind. Hasetal Hollage (DC), **03.02.** 1 Ind. Hörster Moor bei Vörden (DC), **19.02.** 2 Ind. bei Gehrde-Groß Drehle (AS), **07.09.** 1 Ind. Campemoor (DC), **21.12.** 1 Ind. NE Langelage (WS).

**2009** **16.10.** 2 Ind. (Max.) Alfsee (US), **25.11.** und **08.12.** 3 Ind. (Max.) Venner Moor und Campemoor (VB).

**2010** **04.05.** 6 Ind. (Max.) Alfsee (DC), **12.06.** und **05.09.** 1 M., 1 W. Campemoor (VB, DC), **04.12.** 1 Ind. Alfsee (VB).

### Dümmer

**2008** **25.02.-07.12.** 1 Ind. nördliche und westliche Niederung (WBR, CK, TL u. a.).

**2009** Max.: **25.04.** und **22.05.** 4 Ind. Borrhinghauser Wiesen/ Ochsenmoor (NARI).

**2010** Max.: **29.08.** 3 Ind. Ochsenmoor (NARI).

### Mandarinente (*Aix galericulata*)

Keine konkreten Hinweise auf Bruten, alle Beob.:



### Emsland

**18.05.2008-28.12.2010** 1 M. Saller See; im Mai 2008 und 2009 zeitweise verpaart mit 1 W. (sicher Gefangenschaftsflüchtling, HR).

### Osnabrück

**2008 15.03.** 1 M., 1 W. Kanalhafen Bad Essen (DC).

**2009 29.03.** 1 M. Rubbenbruchsee (HGK), **15.11.** und **13.12.** 1 M. Fischteiche Kloster Oesede (AG), **29.11.** 4 M., 1 W. Klärteiche Eversburg (GK).

**2010 17.01.** 2 M., 1 W. und **01.02.** 3 M., 1 W. Klärteiche Eversburg (JM; GK).

### Dümmer

**2009 17.10.** 1 M., 2 W. Südbucht (NARI).

### Schnatterente (*Anas strepera*)

Angegeben sind neben Brutvorkommen Max. ( $\geq 10$  Ind., Osnabrück:  $\geq 5$  Ind.):

### Emsland

**2008 05.10.** 35 Ind. Biotop Geeste (HR).

**2009 29.11.** 11 Ind. Aschendorfer Aussiedlerwiesen (MT, LB) und 12 Ind. Emsaltarm Dersum (WS, JK).

**2010 13.03.** 10 Ind. Deichvorland N Rhede, 16 Ind. Emsaltarme N Heede und 20 Ind. Emsaltarm Dersum (WS, JK), **16.01.** 45 Ind. und **07.11.** 70 Ind. Speicherbecken Geeste (KDM).

### Osnabrück

**2009** Brut: 1 Bp. (**31.05.**: 10 pulli) Mühlenteich Kloster Oesede (AG).

**2010** Max.: **17.01.** 4 M., 4 W. Klärteiche Eversburg (JM), **14.03.** 3 M., 3 W. Kronensee (WS), **11.04.** 2 M., 3 W. Mühlenteich Kloster Oesede (AG), **04.05.** 4 M., 1 W. Venner Moor (VB), **04.09.** 12 Ind. Nemdener Bruch (FB).

### Dümmer

**2008** Brut: 33 Rev. (NARI) – Jahresmax.: **09.02.** 385 Ind. Dümmerriedung (NARI).

**2009** Brut: 41 Rev. (NARI) – Jahresmax.: **02.03.** 397 Ind. Dümmerriedung (NARI).

**2010** Brut: 43 Rev. (NARI) – Jahresmax.: **03.03.** 362 Ind. Dümmerriedung (NARI).



Abb. 12: Entenansammlungen in der Südbucht des Dümmer, 27.01.2008.

Foto: Ole Krome

**Pfeifente (*Anas penelope*)**

Max. (Emsland:  $\geq 100$  Ind., Osnabrück:  $\geq 10$  Ind.; Dümmer: Jahresmax.):

**Emsland**

**2008** 19.03. 200 Ind. Tunxdorfer Wiesen (HR), 02.12. 180 Ind. Aschendorfer Aussiedlerwiesen/Inselsee (MT), 24.02. 500 Ind. und 02.12. 150 Ind. Deichvorland S Rhede (MT, LB).

**2009** 11.10. 320 Ind. Deichvorland N Rhede (NF), 07.03. 200 Ind. und 29.11. 600 Ind. Deichvorland S Rhede (NF; MT, LB).

**2010** 13.03. 1.090 Ind. Deichvorland N Rhede (WS, JK) und 06.03. 350 Ind. Deichvorland S Rhede (NF), 30.11. 100 Ind. Aschendorfer Aussiedlerwiesen (MT, LB), 13.03. 125 Ind. und 20.11. 100 Ind. Speicherbecken Geeste (KDM).

**Osnabrück**

**2009** 14.03. 14 Ind. Heideseen Bad Laer (JM), 16.03. 17 Ind. Hase-/Elseniederung W Melle (US).

**Dümmer**

**2008** 27.01. 8.310 Ind. See (NARI).

**2009** 15.03. 5.816 Ind. Dümmerniederung (NARI).

**2010** 14.03. 6.268 Ind. Dümmerniederung (NARI).

**Krickente (*Anas crecca*)**

Die Brutvorkommen insbesondere in Mooren wurden nur vereinzelt erfasst, angegeben sind außerdem Max. ( $\geq 50$  Ind., Osnabrück:  $\geq 10$  Ind.):

**Emsland**

**2008** Brut: 1 Bp. Haren-Fehndorf (HR), 1 Rev. Kompensationsflächen SW Sögel (HR), 2 Bp. Südraddeniederung (Thien et al. 2008) – Max.: 14.12. 250 Ind. Tunxdorfer Schleife (MT, LB, WR), 25.08. 50 Ind. Aschendorfer Obermoor (LB, MT), 07.12. 135 Ind. Haren, Wesuwer Brook (WS).

**2009** Brut: 10 Bp. Haren, Wesuwer Moor (HR), 5 Rev. Mittelradde- und 2 Rev. Südraddeniederung (Melter et al. 2009) – Max.: 01.03.

300 Ind. und 13.12. 100 Ind. Tunxdorfer Schleife (MT, LB, WR), 05.12. 150 Ind. Haren, Wesuwer Brook (NF), 27.12. 64 Ind. Meppen, NSG Versener Heidensee (AD).

**2010** Brut:  $> 1$  Bp. Südteil Wildes Moor (MT, LB), 36 Rev. EU-VSG Esterweger Dose (BOF, AD),  $> 3$  Rev. NSG Hahnenmoor (VB) – Max.: 13.03. 86 Ind. Deichvorland N Rhede (WS, JK), 06.03. 120 Ind. Haren, Wesuwer Brook (NF), 26.02. 55 Ind. Meppen, NSG Versener Heidensee (AD), 16.10. 50 Ind. Speicherbecken Geeste (KDM).

**Osnabrück**

**2008** Max.: 09.02. 16 Ind. Fledderwiesen (US), 18.02. 28 Ind. RRB Bramsche-Nordtangente (RH), 27.03. 12 Ind. Campemoor (DC), 15.06. 35 Ind. und 24.08. 65 Ind. Venner Moor (HDÜ; VB), 19.10. 13 Ind. Kronensee (WS), 29.10. 10 Ind. Wievenblänke Melle (US).

**2009** Max.: 10.04. 12 Ind. Campemoor (WBR, DC), 22.03. 55 Ind. und 21.08. 46 Ind. Venner Moor (WS, DC), 22.02. 12 Ind. Kronensee (WS).

**2010** 1 Rev. Baakensmoor (JM, BHÖ), 16 Rev. Venner Moor (Blüml 2011b) – Max.: 25.03. 32 Ind. Campemoor (DC), 28.02. 16 Ind. Venner Moor (DC), 17.01. 11 Ind. Klärteiche Eversburg (JM), 03.09. 25 Ind. Hase-/Elseniederung W Melle (US).

**Dümmer**

**2008** 1 Rev. Osterfeiner Moor (NARI) – Jahresmax.: 23.01. 1.804 Ind. See (NARI).

**2009** 1 Rev. Ochsenmoor, (NARI) – Jahresmax.: 04.12. 1.141 Ind. See (NARI).

**2010** 1 Rev. Rüschorfer Moor und 1 Rev. Hohe Sieben (NARI) – Jahresmax.: 06.10. 2.400 Ind. See (NARI).

**Stockente (*Anas platyrhynchos*)**

Max. ( $\geq 300$  Ind.):

**Emsland**

**2008** 30.12. 750 Ind. Stadtsee Haselünne (HR), 05.10. ~500 Ind. Biotop Geeste (HR).

**2009 10.01.** 500 Ind. und **27.12.** 950 Ind. Meppen, NSG Versener Heidesee (NF, HDI; AD), **27.12.** 310 Ind. Baggersee Twist (AD), **04.12.** 548 Ind. Biotop Geeste (US).

**2010 19.02.** 610 Ind. Baggersee Twist (AD), **31.01.** 2.400 Ind. Meppen, NSG Versener Heidesee (AD), **05.02.** 660 Ind. Baggersee Dalumer Rull (AD), **12.12.** > 700 Ind. Stadtsee Haselünne (HR), **17.01.** > 1.500 Ind. und **04.12.** ~1.000 Ind. Speicherbecken Geeste (HR; HMT), **28.12.** 320 Ind. Saller See (HR).

### Osnabrück

**2008 21.01.** 630 Ind. sowie **10.10.** und **30.11.** 430 Ind. Kronensee (WS), **09.09.** 354 Ind. Hase-/Elseniederung W Melle (US).

**2009 22.02.** 850 Ind. Stichkanalabzweig Bramsche-Pente (DC), **01.01.** 530 Ind. und **14.11.** 415 Ind. Kronensee (WS), **14.01.** 650 Ind. NE Langelage (WS), **03.02.** 436 Ind. Hase-/Elseniederung W Melle (US).

**2010** Ergebnis einer großflächigen Revierkartierung: 59 Rev. auf 491 ha im Venner Moor (VB) – Max.: **07.02.** 320 Ind. Stichkanalabzweig Bramsche-Pente (DC), **01.01.** 530 Ind. und **30.11.** 337 Ind. Kronensee (WS), **07.02.** 370 Ind. NE Langelage (WS), **25.08.** 428 Ind. Hase-/Elseniederung W Melle (US), **04.01.** 357 Ind. Melle-Mitte (US).

### Dümmer

Jahresmax.: **23.01.2008** 13.285 Ind., **15.01.2009** 5.925 Ind. und **03.03.2010** 7.566 Ind. (NARI).

### Spießente (*Anas acuta*)

Aufgeführt sind Max. (Emsland:  $\geq 10$  Ind., Osnabrück:  $\geq 3$  Ind.; Dümmer: Jahresmax.) sowie der einzige Brutverdacht:

### Emsland

**2008 26.01.** 10 Ind. Fresenburg-Düthe, E Schleuse (NF), **02.03.** 11 Ind. Emswiesen NE Dersum (WS), **02.03.** 5 M., 5 W. W Twist-Schöninghsdorf (WS).

**2009 01.03.** 33 Ind. Twist-Rühlerfeld (WS, JK).

**2010 13.03.** 106 Ind. Deichvorland N Rhede (WS, JK).

Im Emsland werden Spießenten überwiegend auf überfluteten Flächen angetroffen.

### Osnabrück

**2008 15.03.** 2 M., 2 W. Kronensee (DC).

**2009 01.03.** 2 M., 1 W. Kronensee (HM).

**2010 12.03.** 7 Ind. Kronensee (US).

### Dümmer

**2008 09.02.** 174 Ind. See/Ochsenmoor (NARI).

**2009** Brut: 1 Rev. Dümmeriederung (NARI). – Max.: **14.03.** 261 Ind. See/Ochsenmoor sowie **15.03.** 700 Ind. Osterfeiner Moor (NARI).

**2010 03.03.** 507 Ind. See/Ochsenmoor (NARI).

### Knäkente (*Anas querquedula*)

Im Rahmen einer landesweiten Erfassung der Brutbestände 2009 (Blüml 2011a) besonders beachtet; aufgeführt sind neben Brutten Max. ( $\geq 3$  Ind.; Dümmer: Jahresmax.) sowie Erst- u. Letztbeob.:

### Emsland

**2009** Brut: 1 Rev. NSG Haselünner Kuhweide (JP), 1 Rev. NSG Hahnenmoor (HDI).

**2010** Max.: **24.04.** 11 Ind. Speicherbecken Geeste (HMT).

### Osnabrück

**2008** Max.: **15.03.** 2 M., 2 W. Kronensee (zugleich Erstbeob.; DC), **06.04.** 2 M., 1 W. Venner Moor (VB).

**2009** Brut: 1 Rev. Venner Moor (RBE, VB, FV) – Max.: **14.03.** 7 M., 2 W. Kronensee (zugleich Erstbeob.; WBR), **02.06.** 3 W. Venner Moor (VB, FV).

**2010** Brut: 1 Rev. Venner Moor (Blüml 2011b) – Max.: **24.03.** 4 Ind. Euerblänke Melle (US).

### Dümmer

**2008** Brut: 5 Rev. (NARI) – Erstbeob.: **07.03.** 2 Ind. Ochsenmoor (NARI) – Max.: **05.04.** 32 Ind. Dümmeriederung (NARI) – Letztbeob.: **15.08.** 2 Ind. See (NARI).

**2009** Brut: 12 Rev. (NARI) – Erstbeob.: **13.03.** 2 M., 1 W. südliche Niederung (DC) – Max.: **28.03.** 88 Ind. Dümmer-Niederung (NARI) – Letztbeob.: **24.09.** 2 Ind. See (NARI).

**2010** Brut: 10 Rev. (NARI) – Erstbeob.: **03.03.** 3 Ind. See (NARI) – Max.: **08.04.** 31 Ind. See/Ochsenmoor/Borringhauser Wiesen (NARI) – Letztbeob.: **23.09.** 2 Ind. Südbucht (NARI).

### Löffelente (*Anas clypeata*)

Im Rahmen einer landesweiten Erfassung der Brutbestände 2009 (Blüml 2011a) besonders beachtet; aufgeführt sind neben Brutten Max. (≥ 5 Ind.):

#### Emsland

**2008** Brut: 1 Rev. Twist, NSG Neuringer Wiesen (Paul Knolle) – Max.: **14.** und **28.12.** 10 Ind. Aschendorfer Aussiedlerwiesen (MT, LB, WR), **27.12.** 3 M., 3 W. Emswiesen SE Dersum (WS), **20.04.** 3 M., 2 W. Baggersee Dalumer Rull (HR).

**2009** Brut: 1 Rev. Spieksee Rhede (MT), ~11 Rev. Wildes Moor (MT), 1 Rev. Twist, Klein Fullener Moor (HR), 1 Rev. Haselünne, Untere Hase und 2 Rev. NSG Haselünner Kuhweide (JP), 2 Rev. NSG Hahnenmoor (HDI) – Max.: **21.03.** 12 Ind. Deichvorland S Rhede (NF) und 22 Ind. Aschendorfer Obermoor (LB), **14.06.** 34 Ind. Wildes Moor (MT, LB).

**2010** Brut: 10 Rev. EU-VSG Esterweger Dose (BOF) – Max.: **31.03.** 24 M., 19 W. Aschendorfer Obermoor (LB), **20.04.** 38 Ind. Wildes Moor (MT, LB), **12.06.** 75 Ind. NSG Leegmoor (Mausergesellschaft; BOF), **25.04.** 40 Ind. und **30.10.** 50 Ind. Speicherbecken Geeste (KDM).

#### Osnabrück

**2008** Max.: **21.04.** 32 Ind. Haseniederung N Bramsche mit Fledderwiesen (RH), **06.04.** 18 M., 8 W. Campemoor (VB), **15.03.** 4 Ind. Kronensee (DC).

**2009** Brut: 1 Rev. Baakensmoor (Steffen Lürmann), 3 Rev. Venner Moor (VB, FV).

**2010** Brut: 1 Bp. und 3 weitere Rev. Venner Moor (Blüml 2011b) – Max.: **10.04.** 6 M., 3 W. Venner Moor (HGK), **05.06.** 9 M. Campemoor (VB).

#### Dümmer

**2008** Brut: 8 Rev. (NARI) – Max.: **18.04.** 546 Ind. und **28.10.** 1.258 Ind. (NARI).

**2009** Brut: 15 Rev. (NARI) – Max.: **11.04.** 773 Ind. und **20.11.** 2.021 Ind. (NARI).

**2010** Brut: 24 Rev. (NARI) – Max.: **01.04.** 209 Ind. und **23.09.** 2.155 Ind. (NARI).

### Kolbenente (*Netta rufina*)

Alle Beob.:

#### Dümmer

**2008** **02.05.** 1 M., 1 W. Südbucht (NARI).

**2009** **20.03.**, **24.** und **29.04.** 1 M. See (NARI).

**2010** **17.04.** 2 M. Hohe Sieben, **19.05.** 1 M. bei Hüde und **07.07.** 1 W. Hohe Sieben (NARI).

### Moorente (*Aythya nyroca*) AKN

Alle Beob.:

#### Emsland

**05.01.**, **03.02.** und **24.02.2008** 1 M. Saller See, dort am **11.05.2009** 1 M., 1 W. und am **31.07.2010** 4 Ind. (sicher Gefangenschaftsflüchtlinge, HR).

#### Osnabrück

**2008** **14.08.** 1 M. Klärteiche Eversburg (HF).

**2010** **18.02.** sowie **04.** und **09.12.** 1 M. Klärteiche Eversburg (HF, HGK, GK).

### Tafelente (*Aythya ferina*)

Angegeben sind Brutvorkommen sowie Max. ≥ 20 Ind. (Dümmer: Jahresmax.):

#### Emsland

**2008** Brut: 2 Bp. Saller See (sicher Gefangenschaftsflüchtlinge, HR) – Max.: **26.12.** 20 M., 4 W. Spelle, Baggersee Margarethenhof (HR).

**2009** **31.01.** 118 Ind. Eurohafen Haren-Emmeln (WS, JK).

**2010** **07.03.** 35 Ind. Speicherbecken Geeste (KDM).

#### Osnabrück

**2009** **27.12.** 23 Ind. Kronensee (WS), **11.01.** 41 Ind. Klärteiche Eversburg (VB).

**2010 03.01.** 32 Ind. und **30.11.** 20 Ind. Kronensee (HM; US), **05.01.** 22 Ind. und **04.12.** 23 Ind. Klärteiche Eversburg (HGK; HF).

### Dümmer

**2008 16.02.** 3.062 Ind. See (NARI).

**2009 04.12.** 2.165 Ind. See (NARI).

**2010 06.11.** 4.043 Ind. See (NARI).

### Reiherente (*Aythya fuligula*)

Die gemeldeten Max. ( $\geq 30$  Ind.; Dümmer: Jahresmax.) betreffen nur relativ wenige Gewässer, insbesondere im Emsland dürften erhebliche Erfassungslücken bestehen:

#### Emsland

**2008 23.02.** 34 Ind. und **14.12.** 50 Ind. Emsaltarm Dersum (NF, HDI), **01.02.** 70 Ind. Meppen, Lake Abbemühlen (AD).

**2009 08.02.** und **29.11.** 30 Ind. Deichvorland S Rhede (NF; MT, LB), **29.11.** 50 Ind. Emsaltarm Dersum (WS, JK), **15.11.** 150 Ind. Eurohafen Haren-Emmeln (WS, JK), **02.05.** > 30 Ind. Südraddeniederung bei Herzlake (HR), **01.10.** 172 Ind. Speicherbecken Geeste (HMT).

**2010 28.11.** 60 Ind. Emsaltarme N Heede (WS, JK) und 40 Ind. Emsaltarm Dersum (WS, JK), **13.03.** 40 Ind. Emsaltarm bei Kluse-Steinbild (WS, JK), **21.02.** 180 Ind. Eurohafen Haren-Emmeln (WS, JK), **26.02.** 40 Ind. Meppen, Lake Abbemühlen (AD), **10.01.** 216 Ind. und **25.09.** 260 Ind. Speicherbecken Geeste (KDM, HMT).

#### Osnabrück

**2008 01.04.** ~15 M., 15 W. Teich bei Bramsche-Engter (SE), **17.02.** 55 Ind. und **21.12.** 38 Ind. Kronensee (WS), **16.11.** 60 Ind. Heideseen Bad Laer (JM).

**2009 22.02.** 38 Ind. und **13.12.** 87 Ind. Kronensee (WS), **08.02.** 53 Ind. Klärteiche Eversburg (HM), **08.05.** 44 Ind. Elseniederung E Melle (US), **14.03.** 41 Ind. Heideseen Bad Laer (JM).

**2010 12.03.** 32 Ind. und **29.09.** 35 Ind. Kronensee (WS; WBR), **17.01.** 52 Ind. Klärteiche Eversburg (JM), **21.05.** 55 Ind. und **05.08.** 65 Ind. Elseniederung E Melle (US).

### Dümmer

**2008 29.11.** 800 Ind. See (NARI).

**2009 30.10.** 1.911 Ind. See (NARI).

**2010 09.03.** 1.291 Ind. See (NARI).

### Bergente (*Aythya marila*)

Alle Nachweise:

#### Emsland

**2009 14.08.** und **21.11.-13.12.** 1 Ind. Speicherbecken Geeste (HMT).

**2010 10.** und **16.01.** 1 Ind. Speicherbecken Geeste (KDM, HMT).

### Dümmer

**2008 27.02.** und **03.03.** 2 M. Südbucht (NARI), **07.11.** 1 W. Hohe Sieben (NARI).

**2009 24.** und **28.11.** 1 M. Südbucht (NARI).

**2010 03.03.** 1 M. Westseite (NARI).

### Eisente (*Clangula hyemalis*)

Alle Nachweise:

#### Osnabrück

**01.03.2009** 1 Ind. Alfsee (HM).

### Trauerente (*Melanitta nigra*)

Alle Nachweise:

#### Emsland

**2008 17.11.** 1 W. Baggersee Dalumer Rull und 2 Ind. Walchum, Baggersee Südfeld (HR; BT).

### Dümmer

**2009 17.10.** 2 M. See (NARI).

**2010 26.03.** 3 M., 1 W. See (NARI).

### Samtente (*Melanitta fusca*)

Alle Nachweise:

#### Emsland

**2009 21.** und **29.11.** 1 Ind. Speicherbecken Geeste (HMT).

**2010 07., 14.** und **16.04.** 3 Ind. Speicherbecken Geeste (HMT).

**Dümmer**

**2009** 18. und 19.09. 1 M. sowie 12.10. 1 M., 1 W. See (NARI).

**2010** 17.04. 2 M. Hohe Sieben (NARI).

**Schellente (*Bucephala clangula*)**

Sommerbeob. liegen vom Alfsee erneut regelmäßig vor, daher hier aus den übrigen Gebieten nur Max.  $\geq$  5 Ind. (Dümmer: Jahresmax.):

**Emsland**

**2009** 29.11. 2 M., 3 wf. Ems bei Lingen-Wachendorf (WS, JK), 28.12. 105 Ind. Speicherbecken Geeste (HMT).

**2010** 16.01. 115 Ind. und 04.12. 120 Ind. Speicherbecken Geeste (KDM).

**Osnabrück**

**2008** Max.: 24.02. 3 M., 8 W. und 27.12. 3 M., 3 W. Kronensee (WS; WBR).

**2009** 07.03. 12 M., 3 W. und 14.11. 3 M., 3 wf. Kronensee (WBR; WS).

**2010** 12. und 14.03. 7 Ind. Kronensee (US; WS).

**Dümmer**

**2008** 17.11. 30 Ind. See (NARI).

**2009** 24.02. 35 Ind. See (NARI).

**2010** 09.03. 57 Ind. See (NARI).

**Zwergsäger (*Mergus albellus*)**

Max.  $\geq$  5 Ind., Erst- und Letztbeob.:

**Emsland**

**2009** Max.: 01.03. 2 M., 3 W. Emsaltarm Dersum (WS, JK).

**2010** Max.: 31.01. 3 M, 4 W. Eurohafen Haren-Emmeln (WS, JK), 07.03. 6 Ind. Speicherbecken Geeste (KDM) – Letztbeob.: 20.03. 2 Ind. Emsaltarme N Heede (NF).

**Osnabrück**

**2008** Erstbeob.: 17.11. 3 W. Alfsee (US).

**2009** Letztbeob.: 17.03. 4 Ind. Alfsee (US) – Erstbeob.: 31.10. 2 Ind. Alfsee (RB).

**2010** Erstbeob.: 12.10. 4 M., 3 W. Kronensee

(zugleich Max.; HM) – Letztbeob.: 18.03. 1 Ind. Alfsee (US).

**Dümmer**

**2008** Max.: 08.01. 108 Ind. (NARI) – Letztbeob.: 27.03. 4 Ind. Südbucht (NARI) – Erstbeob.: 15.11. 7 Ind. See (NARI).

**2009** Max.: 27.02. 51 Ind. See (NARI) – Letztbeob.: 28.03. 1 Ind. Wackersort (NARI) – Erstbeob.: 07.11. 2 wf. Südbucht (CK, DSK).

**2009** Max.: 13.03. 123 Ind. See (NARI) – Letztbeob.: 13.04. 5 Ind. See (NARI) – Erstbeob.: 09.10. 1 Ind. Südbucht (NARI).

**Gänsesäger (*Mergus merganser*)**

Max.  $\geq$  10 Ind., Erst- und Letztbeob.:

**Emsland**

**2008** Max.: 06.01. 10 Ind. Emsaltarme N Heede (MT, LB, WR), 10.02. 17 Ind. Tunxdorfer Schleife (MT, LB, WR) – Erstbeob.: 29.08. (!) 1 W. Speicherbecken Geeste (JKR).

**2009** Max.: 08.03. 18 Ind. Tunxdorfer Schleife – Letztbeob.: 22.03. dort 2 Ind. (MT, LB, WR).

**2010** Max.: 16.01. 28 Ind. Ems bei Papenburg-Herbrum (WS, JK), 31.01. 15 M. Ems bei Lathen-Hilter (WS, JK), 09.03. 31 Ind. Speicherbecken Geeste (HMT) – Letztbeob.: 10.04. 1 Ind. Speicherbecken Geeste (KDM).

**Osnabrück**

**2008** Max.: 07.02. 3 M., 8 W. Hase-/Elseniederung W Melle (US) – Letztbeob.: 28.03. 1 M. Alfsee (DC).

**2009** Max.: 27.01. 17 Ind. Elseniederung E Melle (US), 06.02. 20 Ind. Kronensee (RB), 08.03. 60 Ind. Linner See (GO) – Letztbeob.: 27.03. 2 M., 2 W. Stichkanal bei Wallenhorst-Barlage (DC) – Erstbeob.: 19.10. 1 W. Stichkanalabzweig Bramsche-Pente (DC).

**2010** Max.: 01.01. 40 Ind. Hase bei Bersenbrück-Priggenhagen (AS), 28.02. 22 Ind. Teich bei Bramsche-Engter (SE), 10.01. 10 M., 12 W. Stichkanal bei Wallenhorst-Barlage (DC), 15.01. 7 M., 6 W. Hase-/Elseniederung W Melle (US), 22.01. 6 M, 6 W. Elseniederung E Melle (US),

**27.02.** 13 Ind. und **05.12.** 22 Ind. Kronensee (WS, WBR), **03.03.** 5 M., 19 W. Fischteiche Melle-Aschen (US) – Letztbeob.: **23.03.** 1 M., 1 W. Rubbenbruchsee (HGK).

### Dümmer

**2008** Jahresmax.: **29.11.** 243 Ind. (NARI) – Letztbeob.: **07.04.** 1 Ind. See bei Lembruch (NARI) – Erstbeob.: **03.11.** 20 Ind. See (NARI).

**2009** Jahresmax.: **24.02.** 325 Ind. See (NARI) – Letztbeob.: **30.03.** 2 Ind. See (US) – Erstbeob.: **17.10.** 2 Ind. See bei Hüde (NARI).

**2010** Jahresmax.: **09.03.** 505 Ind. See (NARI) – Letztbeob.: **23.03.** 1 Ind. bei Hüde (NARI) – Erstbeob.: **09.10.** 1 wf. Südbucht (WBR, NARI).

### Mittelsäger (*Mergus serrator*)

Alle Beob.:

### Emsland

**2008** **10.02.** 1 W. Emsaltarme N Heede (MT, LB, WR).

**2010** **30.01.** 1 Ind. Speicherbecken Geeste (KDM) und **31.01.** 1 W. Eurohafen Emmeln (WS, JK).

### Osnabrück

**2009** **02.03.** 1 M., 1 W. Alfsee (HGK).

### Dümmer

**2008** **23.01.** 1 W. See, **25.01.** 1 W. Hunte/Ochsenmoor (NARI), **07.** und **08.11.** 1 M., 2 W. Hohe Sieben (NARI).

**2009** **20.** und **30.10.,** **03.11.** 1 W. Hüde/Seemitte (NARI).

### Wachtel (*Coturnix coturnix*)

Alljährlich zahlreiche Feststellungen, wobei Meldungen von Rufrevieren überwiegend im Rahmen von Brutvogelkartierungen sowie nächtlichen Erfassungen des Ziegenmelkers in Hochmoor-Gebieten gelangen. Alle Rufer sollten gemeldet werden.

### Emsland

**2009** Brut: 1 Rev. Deichvorland S Rhede (MT, LB), >10 Rev. Wildes Moor, 2 Rev. S Gut Ren-

kenberge, 1 Rev. bei Wipplingen, 3 Rev. Mittelradddeniederung bei Werlte, 1 Rev. Bernter Moor, 2 Rev. Schapen-Bramhof (alle HR), 16 Rev. Mittelradde- und 21 Rev. Südradddeniederung (Melter et al. 2009).

**2010** Brut: 4 Rev. EU-VSG Esterweger Dose (BOF), 3 Rev. NSG Hahnenmoor (VB).

### Osnabrück

**2008** Brut: ≥1 Rev. Campemoor (VB).

**2009** Brut: ≥1 Rev. Schweger Moor, dort Max. 5 Rufer am **16.06.** (VB).

**2010** Brut: ≥1 Rev. Schweger Moor (VB) und 2 Rev. Venner Moor (Blüml 2011b) – frühe Erstbeobachtung: **09.04.** 1 Ind. rufend bei Bad Essen (RB).

### Dümmer

**2008** Brut: 5 Rev. Osterfeiner Moor, 4 Rev. Westseite, 1 Rev. Ochsenmoor (NARI).

**2009** Brut: 3 Rev. Osterfeiner Moor, 1 Rev. Westseite, 2 Rev. Ochsenmoor (NARI).

**2010** Brut: 4 Rev. Osterfeiner Moor, 1 Rev. Huntebruchwiesen, 1 Rev. Westseite und 4 Rev. Ochsenmoor (NARI) – Max.: **25.05.** 6 Rufer Osterfeiner Moor (TL).

### Jagdfasan (*Phasianus colchicus*)

Außergewöhnlich große Ansammlungen (≥ 20 Ind.):

### Emsland

**2008** **17.05.** 68 Ind. Mammooor/Goosenmoor (MT).

### Dümmer

**2008** **17.02.** 27 Ind. Dammer/Schweger Wiesen (WS).

**2009** **14.01.** 20 Ind. Ochsenmoor (WS).

### Rebhuhn (*Perdix perdix*)

Zu Brutvorkommen bzw. Rufrevieren liegen weiterhin nur wenige verwertbare Angaben vor, die Art kann methodisch bedingt ohne gezielte Dämmerungskontrollen mit Klangattrappeneinsatz im Vorfrühling auch in syste-

matischen Brutvogelkartierungen deutlich unterschätzt werden. Aufgeführt sind alle Brutmeldungen sowie größere Trupps ( $\geq 10$  Ind., zumeist „Ketten“); generell sollten alle Beob. gemeldet werden:

### Emsland

**2008** Brut: 2 Rev. bei Freren, Suttrup-Geringhusen (HR) – Max.: 17.05. 10 Ind. Mammoor/Goosenmoor (MT), 15.11. 11 Ind. W Twist-Schöninghsdorf (WS, JK).

**2009** Brut: 1 Rev. NSG Esterwegen, Melmmoor/Kuhdammoor (TLÜ), 17 Rev. Mittelradde- und 13 Rev. Südraddeniederung (Melter et al. 2009), 1 Rev. bei Emsbüren-Borg (HR).

**2010** 3 Rev. EU-VSG Esterweger Dose (BOF), 1 Rev. Messingen-Völleringhook (HR).

### Osnabrück

**2008** Brut: 1 Rev. OS-Hellern und 2 Rev. OS-Voxtrup (GK).

**2009** Brut: 1 Rev. OS-Sutthausen (GK) – Max.: 25.07. 19 Ind. Venner Moorwiesen (WS).

**2010** Brut: 9 Rev. im Bereich Schneckenbruch/Im Koelzen auf 1.340 ha (JM, BHÖ), 1 Rev. Venner Moor (Blüml 2011b) – Max.: 19.01. 10 Ind. Riester Wiesen und 13 Ind. Neuenkirchen-Vörden, Gewerbegebiet Fehrenkamp (TL).

### Dümmer

**2008** Brut: 1 Rev. Westseite, 1 Rev. Ochsenmoor (NARI).

**2009** Brut: 3 Rev. Osterfeiner Moor, 1 Rev. Ochsenmoor (NARI).

**2010** Brut: 1 Rev. Osterfeiner Moor, 1 Rev. Westseite und 1 Rev. Ochsenmoor (NARI).

### Zwergtaucher (*Tachybaptus ruficollis*)

Angegeben sind die weiterhin nur sehr unvollständig erfassten Brutvorkommen sowie Max. ( $\geq 10$  Ind.):

### Emsland

**2008** Brut: 2 Rev. Emsbüren, NSG Berger Keienvenn (HR).

**2010** Brut: 1 Rev. EU-VSG Esterweger Dose (BOF), 2 Rev. Mittelraddeniederung (Melter et al. 2009), 1 Rev. Emsbüren, NSG Berger Keienvenn und 1 Bp. Andervenue, Sandgrube Holthofe (HR).

### Osnabrück

**2008** Brut: 2 Bp. Langelager Teiche (WS, AD, JK u. a.), 3 Bp. Feuchtgebiet OS-Gretesch (HF), 2 Bp. Hase-/Elseniederung W Melle (US) – Max.: 11.02. 14 Ind. und 13.12. 23 Ind. Elseniederung E Melle (US).

**2009** Brut: 1 Bp. NSG Grasmoor bei Bramsche-Achmer (DC),  $\geq 2$  Bp. Venner Moor (FV, VB), 3 Bp. Langelager Teich (WS, AD, JK u. a.),  $\geq 3$  Bp. Feuchtgebiet OS-Gretesch (GK),  $\geq 3$  Bp. Hase-/Elseniederung W Melle (US, VT) – Max.: 22.01. 10 Ind. und 02.12. 11 Ind. Elseniederung E Melle (US).



**Abb. 13:** Rebhuhn (*Perdix perdix*), Spahnharrenstätte, Landkreis Emsland, 16.01.2010.

Foto: Andreas Schüring



**2010** Brut: 3 Rev. Venner Moor (Blüml 2011b); 3 Bp. Langelager Teiche (WS, AD, JK u.a.), 3 Bp. Feuchtgebiet OS-Gretesch (GK),  $\geq 2$  Bp. Hase-/Elseniederung W Melle (GO, VT) – Max.: **22.01.** 10 Ind. und **27.12.** 16 Ind. Elseniederung E Melle sowie **28.12.** 22 Ind. Hase-/Elseniederung W Melle (US).

### Dümmer

**2008** Brut: 3 Rev. See/Hohe Sieben (NARI) – Max.: **30.10.** 20 Ind. (US).

**2009** Brut: 2 Rev. Ochsenmoor (NARI) – Max.: **01.09.** 36 Ind. (NARI).

**2010** Brut: je 1 Rev. Osterfeiner- und Ochsenmoor (NARI) – Max.: **23.09.** 38 Ind. (NARI).

### Haubentaucher (*Podiceps cristatus*)

Brutvorkommen wurden nur von relativ wenigen Gewässern gemeldet, die tatsächliche Verbreitung spiegeln die Daten nur unzureichend wieder. Aufgeführt sind außerdem Ansammlungen ( $\geq 5$  Ind.; Dümmer: Jahresmax.):

### Emsland

**2008** Brut: 1 Bp. Freizeitsee Rhede (MT, LB), 1 Bp. Papenburg, Insensee Aschendorfer Ausiedlerwiesen (MT), 2 Rev. Walchum, Baggersee Südfeld (HR), 1 Bp. Leher Wiesen (MT, LB), 1 Bp. Lehe, Baggersee S B 401 (HR), 3 Rev. Baggersee Fresenburg (HR), 1 Rev. Südradde-niederung (HR) – Max.: **29.05.** 25 Ind. Speicherbecken Geeste (JKR).

**2009** Brut: 1 Bp. Leher Wiesen (MT, LB), 1 Bp. Emsbüren, NSG Berger Keienvenn (HR) – Max.: **15.11.** 10 Ind. Eurohafen Emmeln (WS, JK), **04.08.** 56 Ind. Speicherbecken Geeste (HMT), **29.11.** 6 Ind. Baggersee Dalumer Rull (WS, JK u.a.).

**2010** Brut: 1 Rev. Leher Wiesen (MT), 1 Bp. Lehe, Fischteich S B402 (HR), 1 Bp. Meppen, Lake Abbemühlen (HR), 1 Bp. Saller See (HR) – Max.: **25.10.** 7 Ind. Emsaltarm Dersum (WS, JK), **17.03.** 63 Ind. und **03.09.** 81 Ind. Speicherbecken Geeste (HMT).

### Osnabrück

Brut (ohne Alfsee):

**2008** Brut: 1 Bp. Darnsee (VB, RH), 3 Bp. Kronensee (WS), 1 Bp. Sandgrube Ostercappeln-Borgwedde (HGK), 2 Bp. Rubbenbruchsee (HGK), 1 Bp. RRB Kampweg OS-Hellern (HF), 1 Bp. RRB OS-Gartlage (HGK), 1 Bp. Natberger See (HM), 1 Bp. Grönegausee Melle (US) – Max.: **29.01.** 9 Ind. und **10.12.** 6 Ind. Rubbenbruchsee (HGK, US), **15.03.** 30 Ind. und **27.12.** 39 Ind. Kronensee (DC, HM), **16.11.** 20 Ind. Heideseen Bad Laer (JM).

**2009** Brut: 1 Bp. bei Bramsche-Engter (SE), 3 Bp. Kronensee (WS), 1 Bp. Rubbenbruchsee (HGK), 1 Bp. RRB Kampweg OS-Hellern (HF), 1 Bp. RRB OS-Gartlage (HGK), 1 Bp. Grönegausee Melle (US), 1 Bp. Benniener See in Melle (US) – Max.: **01.01.** 13 Ind. und **24.12.** 43 Ind. Kronensee (WS, WBR), **19.12.** 9 Ind. Rubbenbruchsee (US), **14.03.** 12 Ind. und **27.12.** 9 Ind. Heideseen Bad Laer (JM).

**2010** Brut: 1 Rev. Lordsee Ankum (HR), 1 Bp. Darnsee (DC), 1 Bp. bei Bramsche-Engter (SE), 2 Bp. Rubbenbruchsee (HGK), 1 Rev. Klärteiche Eversburg (HM), 1 Bp. RRB OS-Gartlage (HGK) – Max.: **01.01.** 11 Ind. und **29.09.** 29 Ind. Kronensee (WBR), **23.03.** 5 Ind. und **07.08.** 6 Ind. Rubbenbruchsee (HGK, US), **29.09.** 10 Ind. Heideseen Bad Laer (AG).

### Dümmer

**2008** Brut: 227 Bp. (NARI) – Max.: **19.09.** 582 Ind. See (NARI).

**2009** Brut: 46 Bp. (NARI) – Max.: **30.09.** 518 Ind. See (NARI).

**2010** Brut: 19 Bp. (NARI) – Max.: **23.09.** 242 Ind. See (NARI).

Der Brutbestand 2008 lag weit über den Werten der Vorjahre, danach ging der Bestand jedoch wiederum extrem stark zurück.

### Rothalstaucher (*Podiceps grisegena*)

Im Berichtszeitraum keine Hinweise auf erneute Bruten, fast nur Einzelvögel beobachtet:

**Emsland**

**2009 21.05.** 1 Ind. Speicherbecken Geeste (HMT).

**2010 10.04.-03.09.** an 23 Tagen je 1 Ind. Speicherbecken Geeste (KDM, HMT).

**Osnabrück**

**2008 17., 25.09. und 04.10.** je 1 Ind. Alfsee (DC, KT).

**2009 11.02. und 16.08.** je 1 Ind. Alfsee (HDÜ, US) sowie **20.12.** 1 Ind. Kronensee (WS).

**Dümmer**

**2008 27.09.** 1 ad. Huntemündung (US).

**2009 08.-25.08.** 2 dj. See (NARI) und **26.09.** 1 Ind. See (US).

**2010 06.08.** 1 dj. Hohe Sieben (NARI) und **13.10.** 1 Ind. See (US).

**Ohrentaucher (*Podiceps auritus*)****Emsland:**

**28.11.2008** 1 Ind. Speicherbecken Geeste (KDM).

**Schwarzhalstaucher (*Podiceps nigricollis*)**

Bruten sind nur vom Dümmer und einzelnen Emsland-Mooren dokumentiert, wo es sehr wahrscheinlich weitere Brutvorkommen gibt. Erstmals 2011 Brutvogel am Alfsee (Flore 2011). Aufgeführt sind außerdem Rastbestände:

**Emsland**

**2009** Brut: 15 Rev. Wildes Moor Westteil (MT, LB, WR) – Max.: **17.05.** 41 ad., 5 juv. Wildes Moor Südteil (MT, LB), **07.07.** 12 Ind. Speicherbecken Geeste (HMT).

**2010** Brut: 52 Rev. EU-VSG Esterweger Dose (BOF) – Rast am Speicherbecken Geeste: Erstbeob.: **21.03.** 5 Ind., – Max.: **12. und 14.07.** 21 Ind. – Letztbeob.: **16.10** 1 Ind. (KDM, HMT).

**Osnabrück**

(ohne Alfsee, dort alljährlich vorkommend, vgl. Flore 2012):

**2008 12.04.** 2 Ind. und **19.10.** 6 Ind. Kronensee (WBR, WS).

**2010 04.-28.02.** 1 Ind. Klärteiche OS-Eversburg (GK, HM).

**Dümmer**

**2008** Brut: 7 Bp. (NARI) – Erstbeob.: **22.03.** 2 Ind. – Max.: **03.04.** 17 Ind. – Letztbeob.: **09.09.** 1 Ind. (NARI).

**2009** Brut: 9 Bp. (NARI) – Erstbeob.: **20.03.** 6 Ind. – Max.: **01.04.** 42 Ind. – Letztbeob.: **04.12.** 1 Ind. (NARI).

**2010** keine Bruten (NARI) – Erstbeob.: **23.03.** 11 Ind. – Max.: **08.04.** 35 Ind. – Letztbeob.: **26.10.** 3 Ind. (NARI).

**Prachtaucher (*Gavia arctica*)****Emsland:**

**2010 04.12.** 1 Ind. Speicherbecken Geeste (KDM).

**Eistaucher (*Gavia immer*) DAK**

Alle Meldungen betreffen wahrscheinlich die bereits ab Dezember 2007 auf dem Kronensee gesehenen Vögel (vgl. Blüml 2008):

**Osnabrück**

**02.01.** 2 Ind. und **10.02.2008** 1 Ind. Kronensee (IF, HJU, TW).

**Dümmer**

**16.02.2008** 1 Ind. Dümmer-Westufer (US).

**Kormoran (*Phalacrocorax carbo*)**

Zählungen der Kolonie am Alfsee (OS) lagen nicht vor, der am Speicherbecken Geeste (EL) nicht aus allen Jahren. Angegeben sind außerdem Rast- und Zugmax. ( $\geq 20$  Ind.). Die Rastbestände waren in den kalten Wintern 2009/10 und Ende 2010 vergleichsweise hoch:

**Emsland**

**2008** Brut: ~100 Bp. Biotop Geeste (HR) – Max.: **12.01.** 35 Ind. und **14.12.** 25 Ind. Emswiesen Borsum N Siel (NF, HDI) – Zugmax.: **21.03.** 80 Ind. und **17.10.** 354 Ind. über Lingen-Baccum (KDM).

**2009** Bruten nicht erfasst – Max.: 15.11. 50 Ind. Aschendorfer Aussiedlerwiesen (MT) – Zugmax.: 24.03. 21 Ind. und 15.09. 112 Ind. über Lingen-Baccum (KDM).

**2010** Brut: ≥ 85 Bp. Biotop Geeste (HR) – Max.: 09.10. 175 Ind. Speicherbecken Geeste (KDM) und 12.12. 60 Ind. Autobahnsee bei Emsbüren-Ahlde (HR) – Zugmax.: 13.03. 50 Ind. und 25.10. 195 Ind. über Lingen-Baccum (KDM).

### Osnabrück

**2008** Max.: 23.11. und 20.12. 20 Ind. Klärteiche OS-Eversburg (HM), 22.11. 31 Ind. am Schlafplatz Rubbenbruchsee (VB), 01.12. 161 Ind. am Schlafplatz Kronensee (US).

**2009** Max.: 05.12. 64 Ind. Kronensee (WBR), 11.01. 38 Ind. und 26.12. 29 Ind. Klärteiche OS-Eversburg (JM, HM), 09.11. 27 Ind. Rubbenbruchsee (GK) – Zugmax.: 28.10. 104 Ind. gen SW über Melle-Mitte (VT), 14.11. ~45 Ind. gen S über Belm-Vehrte (GK).

**2010** Max: 17.02. 53 Ind. am Schlafplatz Lannemanns Hagen in Quakenbrück (MW), 07.03. 21 Ind. Hasedüker (HGK), 04.12. 203 Ind. Kronensee (WS), 09.01. 60 Ind. und 09.12. 22 Ind. Klärteiche OS-Eversburg (GK, HF) – Zugmax.: 05.04. 22 Ind. kreisend über Bissendorf-Natbergen (HM).

### Dümmer

**2008** Brut: 23 Bp. (NARI) – Max.: 08.01. 339 Ind. und 09.09. 1.312 Ind. (NARI).

**2009** Brut: 22 Bp. (NARI) – Max.: 14.02. 399 Ind. und 30.09. 1.884 Ind. (NARI).

**2009** Brut: 17 Bp. (NARI) – Max.: 09.03. 331 Ind. und 28.08. 1.157 Ind. (NARI).

### Löffler (*Platalea leucorodia*)

#### Emsland

**2010** 22.04. 1 ad. NSG Esterweger Dose (BOF), 16.05. 2 ad. ziehend gen W über NSG Esterweger Dose (AD, TLÜ).

### Dümmer

**2009** 17.-23.05. 1 Ind. Ochsenmoor (RB, NARI, CK u.a.).

**2010** 10.04. und 22.05. 1 Ind. Ochsenmoor (WBR, MRÖ), 27.05. 1 Ind. Borringhauser Wiesen (NARI), 28.08. 1 Ind. Ochsenmoor (NARI).

### Rohrdommel (*Botaurus stellaris*)

Nach einem Rufer am Dümmer 2007 (NARI) keine Hinweise auf Bruten mehr, im Berichtszeitraum dort aber alljährlich als Wintergast, außerdem einzelne Nachweise aus dem Osnabrücker Land:

### Osnabrück

**2008** 17.01. 1 Ind. Alfsee (RH), 20.04. 1 Ind. Flederwiesen (VL) und 31.08. 1 Ind. Venner Moor (GK).

**2009** 18.01. 1 Ind. Kronensee (NH), 03. und 04.02. 1 Ind. Sandgrube Bippen, Lonner Tannen (Frauke Adorf).

**2010** 10.02. 1 Ind. erschöpft aufgegriffen in Wallenhorst, Ruller Bruch (NOZ vom 20.02.2010).

### Dümmer

**2008** 08.01. 2 Ind. Südbucht, dort 17.01. 1 Ind. sowie 08.03. 1 Ind. Wackersort (NARI). Im Herbst vom 08.10.-27.12. 1 Ind. Südbucht (NARI, CK u.a.).

**2009** 11., 25. und 30.01. 1 Ind. Marler Graben bzw. Südbucht (RB, BV, TW; Abb. 14), max. am 03.02. 2 Ind. Ochsenmoor, zuletzt am 24.02. 1 Ind. Südbucht (NARI). Im Herbst am 31.10., 07. und 15.11. 1 Ind. Südbucht (TB, CK, US u.a.).

**2010** Max.: 31.01. und 13.02. 2 Ind. See (NARI), 1 Totfund am 27.02. (WBR u.a.), 29.09.-11.12. Beob. in der Südbucht (NARI u.a.), dort max. 3 Ind. am 04.10. (UJ).

### Kuhreiher (*Bubulcus ibis*) AKN

#### Dümmer

07. und 18.05.2008 1 Ind. Ochsenmoor (NARI).

### Silberreiher (*Casmerodius albus*)

Die Zahl der Beobachtungen nimmt weiterhin stark zu, von Dümmer, Alfsee und Kronensee werden größere Schlafplatzgemeinschaften gemeldet, zudem werden mittler-



Abb. 14: Rohrdommel (*Botaurus stellaris*), Dämmer, 30.01.2009.

Foto: Bernhard Volmer



Abb. 15: Silberreiher (*Casmerodius albus*), Hunte unterhalb Hunteburg, Landkreis Osnabrück, 17.12.2010.

Foto: Christopher König

weile regelmäßig auch Einzelvögel in den Sommermonaten gesehen. Aufgeführt sind daher nur noch Max.  $\geq 5$  Ind.:

### Emsland

**2008 02.03.** 7 Ind. Emswiesen NE Dersum (WS u. a.), **24.02.** 6 Ind. Herzlake, Westruiner Polder (HDI) – Zugmax.: **26.10.** 12 Ind. über Lingen-Baccum (KDM).

**2009 22.11.** 11 Ind. Biotop Geeste (WS, JK) – Zugmax.: **27.09.** 6 Ind. über Lingen-Baccum (KDM).

**2010 06.11.** 12 Ind. Bokeler See in Papenburg (Edith Ern), **02.12.**  $>10$  Ind. Stadtsee Haselünne (HR) und **04.10.** 8 Ind. Speicherbecken Geeste (HMT) – Zugmax.: **03.10.** 5 Ind. über Lingen-Baccum sowie **23.10.** 12 Ind. über Speicherbecken Geeste (KDM).

### Osnabrück

**2008 26.12.** 21 Ind. am Schlafplatz Alfsee (VB).

**2009 22.10.** 15 Ind. am Schlafplatz Alfsee (VB), **14.01.** 36 Ind. Hunte in Höhe Römerbrücke in Bohmte-Hunteburg (WS), **18.01.** 7 Ind. am Schlafplatz Kronensee (NH), dort am **20.12.** 35 Ind. (WS), **10.10.** 8 Ind. Maschwiesen Melle (lt. VT).

**2010 24.10.**  $\geq 15$  Ind. am Schlafplatz Alfsee (VB), **17.10.** 13 Ind. Campemoor (HGK), **16.10.** 20 Ind. Venner Moor (VT), **05.12.** 34 Ind. Kronensee (WBR), **03.03.** 7 Ind. Elseniederung E Melle (US) – Zugmax.: Am **18.12.**  $\sim 200$  Ind. in 2 Trupps gen SW über Belm-Vehrte, wohl Kälteflucht vom Dümmer (Thomas Casprowitz).

### Dümmer

**2008 16.** und **17.02.** 278 Ind. am Schlafplatz Südbucht (US, WBR).

**2009 06.12.** 287 Ind. Gesamtgebiet (NARI).

**2010 12.12.** 354 Ind. Gesamtgebiet (NARI); zur Kälteflucht Ende 2010 s. Zugmaximum in der Region Osnabrück.

### Graureiher (*Ardea cinerea*)

Von den Brutkolonien liegen außer von

denen im Dümmergebiet und der Stadt Osnabrück weiterhin nicht alljährlich Daten vor, von einzelnen vermutlich noch bestehenden Kolonien u. a. aus dem nördlichen Landkreis Osnabrück überhaupt keine. Aufgeführt sind außerdem Max. ( $\geq 10$  Ind.):

### Emsland

**2008 Brut:**  $\geq 10$  Bp. S Industriegebiet Dörpen und **2010**  $\geq 6$  Bp. bei Emsbüren-Elbergen (HR) – Max.: **02.12.** 11 Ind. Deichvorland S Rhede (MT), **07.12.** 10 Ind. Aschendorfer Aussiedlerwiesen (MT, LB, WR) – Zugmax.: **10.09.** 23 Ind. über Lingen-Baccum (KDM).

**2009 Zugmax.:** **10.09.** 10 Ind. über Lingen-Baccum (KDM).

**2010 Zugmax.:** **10.07.** 13 Ind. über Speicherbecken Geeste (KDM).

### Osnabrück

**2008 Brut:**  $\sim 5$  Bp. Wallenhorst-Barlage (DC),  $\sim 60$  Bp. OS-Schölerberg (GK), Stadt Melle: 5 Bp. Bocksteich, 2 Bp. Ostmeiers Holz, 9 Bp. Depenbrock bei Gerden, 7 Bp. Hallau bei Krukum (US u. a.), außerdem  $\sim 5$  Bp. nahe der Landesgrenze bei Spenge-Bardüttingdorf (JG, Kolonie früher auf niedersächsischer Seite, vgl. Blüml 2008) – Max.: **16.08.** 16 Ind. NE Langelage (WS); **16.01.** 26 Ind. OS-Nahne (GK), **06.12.** 10 Ind. Hase-/Elseniederung W Melle (US), **18.** und **22.02.** 12 Ind. sowie **06.11.** 15 Ind. Elseniederung E Melle (US).

**2009 Brut:**  $\sim 50$  Bp. OS-Schölerberg (GK), Stadt Melle: 10 Bp. Bocksteich, 5 Bp. Hallau (US) sowie 2-3 Bp. Spenge-Bardüttingdorf (JG) – Max.: **14.01.** 35 Ind. Hunte in Höhe Römerbrücke in Bohmte-Hunteburg (WS), **30.07.** 13 Ind. Hase-/Elseniederung W Melle (US), **24.02.** 12 Ind. und **25.08.** 16 Ind. Elseniederung E Melle (US).

**2010 Brut:**  $\sim 50$  Bp. OS-Schölerberg (GK), Stadt Melle: 3 Bp. Schloß Gesmold, 5 Bp. Bocksteich, 5 Bp. Schwanemühle, 3 Bp. Hallau, 3 Bp. Spenge-Bardüttingdorf (US) – Max.: **25.04.** 10 Ind. Hase-/Elseniederung W Melle (US), **12.08.** 12 Ind. Elseniederung E Melle (US).

## Dümmer

**2008** Brut: 23 Bp. NSG Streithorst (MR) – Jahresmax.: 13.12. 65 Ind. (NARI).

**2009** Brut: 16 Bp. NSG Streithorst (MR) – Jahresmax.: 24.01. 72 Ind. (NARI).

**2010** Brut: nur 4 Bp. NSG Streithorst (MR) – Jahresmax.: 18.12. 99 Ind. (DSK).

## Seidenreihler (*Egretta garzetta*) AKN

### Dümmer:

**2009** 18.05.1 Ind. Boringhauser Wiesen (CK).

## Schwarzstorch (*Ciconia nigra*)

Weiterhin ist aus dem Osnabrücker Land nur ein regelmäßiges Brutvorkommen bekannt. Zufallsbeobachtungen könnten mindestens einen vermuteten weiteren Brutplatz eingrenzen helfen und sollten daher weiterhin mit Angaben zur Flugrichtung übermittelt werden!

Aus dem Osnabrücker Land sind hier nur Durchzugsbeobachtungen und größere Trupps angegeben, aus dem Emsland alle Meldungen:

### Emsland

**2008** 20. und 21.04. 1 Ind. Bawinkel-Plankorth, Foto (AK).

**2009** 08.06. 1 Ind. überfliegend Buschwall Freren (JKR).

**2010** 14.02. 1 Ind. Auener Wiesen in der Mittelraddeniederung bei Lindern/CLP (BT, HR) und 23.05. 1 Ind. fliegend SW über Dersumer Feld (HR), 07.08. 1 Ind. ziehend über Speicherbecken Geeste (KDM), 20.08. 2 Ind. Niederlangen-Kapellenmoor (NF).

### Osnabrück

Am bekannten Brutplatz **2008** 5 juv. und **2009** 4 juv. ausgeflogen, **2010** Horst verwaist (VB). Außerdem am 29.04.2010 3 Ind. ziehend gen E über OS-Neustadt (MV) sowie am 03. und 04.09.2010 3 Ind. rastend in Überflutungsbecken im Nemdener Bruch (FB, WB) – Letztbeob.: 06.09.2010 1 Ind. bei Bissendorf-Natbergen (HM).

## Dümmer

**2008** 11.07. 1 Ind. Ochsenmoor (NARI).

**2009** 12.06. 1 ad. Ochsenmoor (NARI).

**2010** 07.08. 1 Ind. Ochsenmoor (RLÜ).

## Weißstorch (*Ciconia ciconia*)

Der Brutbestand im Landkreis Osnabrück sowie im Dümmergebiet blieb gegenüber den Vorjahren auf niedrigem Niveau weitgehend konstant. Im Berichtszeitraum fand erstmals seit 1983 eine (erfolglose) Brut im Emsland statt. Außer für das Emsland werden nur noch größere Rasttrupps ( $\geq 5$  Ind.) sowie Winternachweise (Oktober bis Mitte Februar) aufgeführt:

### Emsland

**2008** 12.04. und 16.06. 1 Ind. Bawinkel-Plankorth (AK), 04.06. 1 Ind. bei Borsum (MT, LB).

**2009** Brut: 1 Bp. bei Oberlangen-Wilholte, Brut eingegangen (VB) – Einzelbeob. ohne Umfeld Brutplatz: 11.03. 2 Ind. und 16.03. 1 Ind. ziehend über Lingen-Baccum, dort am 29.06. 2 Ind. rastend (KDM), 19.03. und 09.04. 1 Ind. Bawinkel-Plankorth (AK), 24.04. 1 Ind. Lienerloher Wiesen bei Lindern/CLP (BT), 08.06. 1 Ind. ziehend gen E über NSG Esterweger Dose (AD), 18.06. 1 Ind. Flüte bei Lehe (HR).

**2010** 21.02. 1 Ind. Haselünne (WS, JK), 24.02. und 01.03. je 1 Ind. ziehend über Lingen-Baccum (KDM), 25.02. 3 Ind. kreisend über Meppen (HR) sowie 3 Ind. Aschendorfer Obermoor (Yvonne Bosman), ab 26.02. zeitweise 1 Ind. am Brutplatz von 2009 (WS u. a.), 28.02. 5 Ind. Südraddeniederung bei Lähden-Herßum (HD), 24.03. 1 Ind. Haselünne, ND Heidekolk (Klaus Temmen), 27.03. 1 Ind. ziehend über Speicherbecken Geeste (KDM), 17.05. 2 Ind. Baggersee bei Salzbergen-Stovern (HR), 26.06. 1 Ind. Emswiesen bei Emsbüren-Helschen (HR), 23.09. 11 Ind. Haren, Wesuwer Brook (Tobias Böckermann), Mitte Dezember 1 Ind. bei Werlte, eingefangen (NF).

### Osnabrück

**2008** Brut: Außerhalb des Dümmergebietes 3 Bp. mit 8 ausgeflogenen juv., **2009** 3 Bp. mit

7 ausgeflogenen juv. und **2010** 4 Bp. mit 11 ausgeflogenen juv. – Bemerkenswert ist 2010 die Neugründung eines Horstes auf einem Gittermast einer Mittelspannungs-Freileitung bei Bad Essen mit 4 ausgeflogenen juv. (VB; Abb. 16).

Daneben Brutvorkommen im Stadtgebiet Osnabrück, die als zufütterungsabhängig gelten und damit nicht zum Wildbestand gerechnet werden:

**2008** 1 Bp. mit 1 ausgeflogenen juv., **2009** 1 Bp. mit 2 ausgeflogenen juv. und **2010** 2 Bp. mit 1 ausgeflogenen juv. im Zoo OS (VB). Außerdem **2010** 5 Bp. mit 15 ausgeflogenen juv. in OS-Hellern (NOZ), aus den Vorjahren von dort keine Angaben vorliegend.

Rast- und Zugmax., Winterbeob.:

**2008** 22.01.-18.02. 1 Ind. bei Ostercappeln-Venne (WS u. a.), 24.02. 1 Ind. Bissendorf, Jeggener Bruch (WBR), 25. und 26.08. ~30 Ind. bei Melle-Holterdorf (US), 28.08. 17 Ind. kreisend über OS-Atter (Susanne Gervelmeyer), 06.09. 5 Ind. Belm-Haltern (WS), ~25.11.-20.12. 1 Ind. bei Bramsche-Hesepe und Bramsche-Achmer (VB, RH u. a.).

**2009** 25.01. 1 Ind. OS-Nahne (AG), 06.02 1 Ind. bei Bramsche-Epe (MS), 16.-19.05. 13 Ind. Campemoor (VB, FV), 09.-24.07. 5 Ind. Wennigser Bruch (VT u. a.).

**2010** 13. und 14.02. 1 Ind. Berger Mersch (VB), 18.05. 12 Ind. Ostercappeln-Borgwedde (VB); 27. und 28.08. 32 Ind. OS-Atter (VB u. a.), 06.09. 13 Ind. Nemdener Bruch (FB), 05.-07.10. 4 Ind. Alfhausen (lt. VB), 15.12. 1 Ind. Elsetal bei Melle-Gesmold (lt. VT).

## Dümmer

Brut:

**2008** 5 Bp. mit 7 ausgeflogenen juv., **2009** 4 Bp. mit 6 ausgeflogenen juv. und **2010** 4 Bp. mit 3 ausgeflogenen juv. (VB).

Rast- und Zugmax., Winterbeob.: 1 ad. vom Horst Bohmte-Schwege fast durchgehend im Raum Hunteburg/Schwege überwintert (VB u. a.), daher zahlreiche Winterbeob. mit 1 Ind.

**2008** 21.08. 19 Ind. Ochsenmoor (NARI).

**2009** 08.08. 12 Ind. Teichwiesen (VB).



**Abb. 16:** Weißstorch (*Ciconia ciconia*) an neuem Brutplatz auf dem Gittermast einer Mittelspannungsfreileitung im Essener Bruch, Landkreis Osnabrück, 15.06.2010. Foto: Volker Blüml

**2010** 23.08. 31 Ind. Borringhauser Wiesen, dort am 29. und 30.08. > 30 Ind. (NARI).

## Fischadler (*Pandion haliaetus*)

Die Brutplätze am Dümmer sind zur Zeit die westlichsten in Deutschland, dabei ab 2009 ein neues Brutpaar im Ochsenmoor auf einer künstlichen Nisthilfe (Abb. 17). Mehr Informationen und Fotos zum Artenschutzprojekt siehe [www.naturschutzring-duemmer.de](http://www.naturschutzring-duemmer.de).

Aufgrund des Brutvorkommens am Dümmer von dort nur phänologisch interessante Beob. und Max.; ansonsten alle Beob.:

## Emsland

**2008** 07.06. 1 Ind. NSG Melmmoor/Kuhdammoor (WS u. a.), 15.09. 1 Ind. Speicherbecken Geeste (JKR).

**2009** 28.04. 1 Ind. Twist-Rühlermoor (HR), 07.05. 1 Ind. Werlte, Wiester Wiesen (HR).



**Abb. 17:** Fischadler (*Pandion haliaetus*), erfolgreiche Brut mit drei Jungvögeln, NSG Ochsenmoor, Landkreis Diepholz, 06.08.2010. Foto: Peter Ulrich Heuer

**2010 14.06.** 1 Ind. rastend und **01.09.** 2 Ind. ziehend gen WNW über Speicherbecken Geeste (HMT).

### Osnabrück

**2008 13.04.** 1 Ind. Venner Moor (RH, HDÜ u. a.) sowie 1 Ind. Belm-Up de Heede (WS), **27.07.** 1 Ind. Langelager Teiche, rastend (WS, AD, HSC u. a.), **10.08.** 1 Ind. Alfsee (RH), **25.08.** und **03.09.** 1 Ind. Raum Melle (US), **06.09.** 1 Ind. ziehend über Rubbenbruchsee (US), **07.09.** 1 Ind. über OS-Piesberg (Gerhard Mäscher), **09.09.** 1 Ind. ziehend gen W über Melle (US).

**2009 13.04.** 1 Ind. Nemdener Bruch (FV, RBE), **21.08.** 1 Ind. Venner Moor (DC), **28.08.** 1 Ind. ziehend gen S über OS-Wüste (GK), **06.09.** 1 Ind. ziehend gen SW über OS-Piesberg (GK).

**2010 30.03.** und **03.04.** je 1 Ind. ziehend über OS-Wüste (Vincent Buckow), **19.08.** 1 Ind. ras-

tend RRB Belm-Vehrte (WS), **29.08.**, **31.08.** und **03.09.** 1 Ind. Darnsee (MS).

### Dümmer

**2008** Brut: 1 Bp. Huntebruchwiesen (1 juv. ausgeflogen; NARI u. a.) – Erstbeob.: **02.04.** 1 Ind. Huntebruchwiesen (NARI) – Letztbeob.: **22.09.** 1 Ind. Hüder Moor (DC).

**2009** Brut: 1 Bp. Huntebruchwiesen und 1 Bp. Ochsenmoor (insges. 3 juv. ausgeflogen; NARI u. a.) – Erstbeob.: **13.03.** 1 Ind. über See fliegend (DC) – Max.: **22.08.** 5 Ind. Gesamtgebiet (NARI) – Letztbeob.: **08.09.** 1 Ind. Südbucht (RB).

**2010** Brut: 1 Bp. Huntebruchwiesen und 1 Bp. Ochsenmoor (insges. 3 juv. ausgeflogen; NARI u. a., s. auch Abb. 17) – Erstbeob.: **30.03.** 1 Ind. Südbucht (EM) – Max.: **08.08.** 7 Ind. Ochsenmoor (RLÜ) – Letztbeob.: **28.09.** 1 Ind. Ochsenmoor (NARI).



**Wespenbussard (*Pernis apivorus*)**

Vom Dümmer alle Beobachtungen, aus den übrigen Regionen nur Brutvorkommen und phänologisch interessante Daten. Aufgrund der schwierigen Erfassbarkeit sollten aber alle Beob. gemeldet werden:

**Emsland**

**2009** Brut: 1 Rev. S Rhede, hier am **04.05.** 1 P. balzend (MT), 1 Rev. Wildes Moor Südteil (HR), 1 Bp. bei Herzlake-Felsen (HR) – Hohe Anzahl: **16.05.** 5 Ind. ziehend gen NE über NSG Esterweger Dose (AD, TLÜ).

**Osnabrück**

**2009** Brut: 1 Rev. Melle, Großer Kellenberg und 1 Rev. Meller Berge (VT).

**2010** Brut: 1 Rev. bei Melle-Eicken (US). – Frühes Datum: **18.04.** 1 Ind. Melle, Großer Kellenberg (VT) – Durchzugsmaximum: **29.08.** 16 Ind. gen SW über Langelager Teiche (WS, AD, JK u.a.).

**Dümmer**

**2008** **22.05.** 1 Ind. Nordbucht (NARI).

**2009** **21.05.** und **27.06.** 1 Ind. Osterfeiner Moor (TL, RLÜ), **22.06.** und **21.07.** 2 Ind., **27.07.** 1 Ind. Ochsenmoor (NARI).

**2010** **25.** und **31.07.** 1 Ind. Ochsenmoor (RLÜ).

**Schelladler (*Aquila clanga*) DAK****Osnabrück**

**05.10.2010:** Ein am 07.08.2008 als Nestling im westlichen Estland mit GPS-Satellitensender besendertes Ind. („Tönn“) übernachtet bei Alfhausen-Twiestel auf dem Zug vom schwedischen Sommerquartier ins spanische Überwinterungsgebiet (<http://birdmap.5dvision.ee>).

**Kornweihe (*Circus cyaneus*)**

Im Emsland zumindest in einzelnen Jahren Brutzeitbeobachtungen, wobei 2008 mehrfach Brutverdacht bestand; auch im Osnabrücker Land eine Sommerbeobachtung. Aufgeführt sind außerdem Max. ( $\geq 5$  Ind.) sowie Erst- und Letztbeob.:

**Emsland**

**2008** Brut: 3 Rev. (Brutverdacht) im Bereich des Schießplatzes Meppen, 5 weitere Brutzeitfeststellungen vor allem aus dem Bereich der Raddetäler (NABU Altkreis Lingen 2008) – Max.: **27.01.** 6 Ind. NSG Melmmoor/Kuhdammoor (TLÜ) – Letztbeob.: **09.04.** 1 wf. Ind. NSG Esterweger Dose (AD).

**2009** Mehrere Brutzeitfeststellungen im Großraum Papenburg, Tinner Dose und Engdener Wüste (NABU Altkreis Lingen 2009a) – Letztbeob.: **06.04.** 1 wf. Ind. NSG Esterweger Dose (AD) – Erstbeob.: **17.10.** 1 Ind. Aschendorfer Aussiedlerwiesen (NF).

**2010** Erneut mehrere Brutzeitfeststellungen im Großraum Papenburg (MT u.a.). – Letztbeob.: **09.04.** 1 wf. Ind. NSG Esterweger Dose (AD).

**Osnabrück**

**2008** Letztbeob.: **13.04.** 3 wf. Venner Moor (RH, HDÜ) – Erstbeob.: **29.10.** 1 M. Hase-/Elseniederung W Melle (DC) – Max.: **02.03.** 12 M., 29 wf. an einem Schlafplatz im Großen Moor bei Vörden (WS u.a.).

**2009** Letztbeob.: **10.04.** 1 wf. Campemoor (DC) – Erstbeob.: **22.10.** 1 Ind. Elseniederung E Melle (US).

**2010** Letztbeob.: **25.04.** 1 wf. Venner Moor (VB, FV) – Erstbeob.: **17.10.** 1 M., 1 wf. Venner Moor (HGK). – Sommerbeob.: **04., 05.** und **16.06.** 1 M. Raum Bad Essen, trotz intensiver Kontrollen kein Brutverdacht (RT).

**Dümmer**

**2008** Letztbeob.: **29.03.** 1 wf. Südbucht (WBR) – Erstbeob.: **22.09.** 1 M. Osterfeiner Moor (DC) – Max.: **22.01.**  $\geq 1$  M., 7 wf. Westufer und Ochsenmoor (JW).

**2009** Letztbeob.: **05.04.** 2 wf. Osterfeiner Moor (RLÜ) – Erstbeob.: **26.09.** 1 wf. Ochsenmoor (DC, US) – keine Max.  $\geq 5$  Ind. gemeldet.

**2010** Letztbeob.: **18.03.** 1 wf. Ochsenmoor (DC) – Erstbeob.: **13.10.** 1 Ind. (US) – Max.: **27.02.** 12 Ind. Ochsenmoor (NARI).

### Wiesenweihe (*Circus pygargus*)

Im Emsland regelmäßiger Brutvogel, hier daher nur Brutbestandsangaben aus dem Artenschutzprojekt; aus den übrigen Regionen alle Nachweise, die sich im Frühjahr 2009 im Bereich südlich/westlich des Dümmer auffallend häufen, konkrete Hinweise auf eine Brut liegen jedoch nicht vor:

#### Emsland

**2008** Brut: 4 Bp. mit insgesamt 4 fügen juv., außerdem weitere 8 Brutzeitfeststellungen mit Schwerpunkt nördlich der Tinner Dose (NABU Altkreis Lingen 2008).

**2009** Brut: 3 Bp. mit 6 flüggen juv., zusätzlich 1 Rev. und 11 Brutzeitfeststellungen (NABU Altkreis Lingen 2009a; Abb. 18).

**2010** Brut: 1 Bp. (erfolglos), weitere 3 Rev. sowie 15 Brutzeitfeststellungen (NABU Altkreis Lingen 2010).

#### Osnabrück

**2008** Anfang Mai 1 W. Venner Moor (FS), 14.05. 1 W. sowie 14.06. 1 M., 1 W. Schneckenbruch, hier keine Brut (JM, BHÖ, HGK).

**2009** 16.04. 1 W. Schneckenbruch (BHÖ, JM), 01. und 02.06. 1 P. Venner Moor, u.a. mit Girlandenflug, trotz Nachsuche kein Brutverdacht (VB, FV, HGK).

**2010** 28.04. 1 W. Venner Moor, einfliegend (GK), bei intensiver Bearbeitung des Gebietes (vgl. Blüml 2011b) keine weiteren Beob.

#### Dümmer:

**2008** 10.05. 1 W. Polder Amerikaweg (DC), 21.08. 1 Ind. Vogelwiese (NARI).

**2009** 09. und 27.06. sowie 03.07. 1 M. Ochsenmoor (DC, RLÜ, OK), dort außerdem am 17.06. und 25.08. 1 Ind. (NARI) sowie am 18.09. 1 dj. (NARI), 26.07. 1 M. Escholts Wiesen (DC).

**2010** 15. und 27.05. 1 Ind. Ochsenmoor (NARI).

### Rohrweihe (*Circus aeruginosus*)

Die Brutvorkommen sind außer am Dümmer nur sehr lückenhaft dokumentiert; aufgeführt sind außerdem Erst- und Letztbeob.:

#### Emsland

**2008** Brut: 2 Rev. Wildes Moor Südteil (HR), 2 Bp. NSG Leegmoor (WS u.a.), 1 Bp. Werlte, Neuer Esch (BT), 2 Bp. Südraddeniederung (Thien et al. 2008), 1 Rev. bei Herzlake-Felsen (HR), 1 Rev. bei Lingen-Mundersum (HR), 1 Bp. Bawinkel-Plankorth (AK), 1 Bp. bei Langen-Rentrup (HR), 1 Rev. bei Langen-Espel (HR), 1 Rev. Kleines Wittefehn bei Langen (HR) – Erstbeob.: 18.03. 1 M. Bawinkel-Plankorth (AK).



**Abb. 18:** Nicht flügge Wiesenweihen (*Circus pygargus*), Beringung mit Flügelmarken, links Männchen, rechts Weibchen, Ahmsen, Landkreis Emsland, 22.07.2009.

Foto: Brigitte Thien

**2009** Brut: 2 Rev. Tunxdorfer Schleife (MT), 1 Rev. Deichvorland S Rhede (MT), 1 Rev. Haren, Wesuwer Moor (HR), 1 Bp. bei Haselünne-Flechum (HR), 5 Rev. Mittelradde- und 6 Rev. Südraddeniederung (Melter et al. 2009), 1 Rev. Geeste-Osterbock (HR), 2 Rev. Bawinkel-Plankorth (AK), 1 Rev. Bernter Moor (HR) – Letztbeob.: **24.10.** 1 Ind. Speicherbecken Geeste (HMT).

**2010** Brut: 1 Rev. Deichvorland N Rhede (MT), 2 Rev. Emswiesen NE Dersum (MT), 2 Bp. Südraddeniederung bei Löningen-Helmighausen/CLP (HR), 1 Rev. bei Herzlake-Felsen (HR), 1 Bp. und 1 Rev. Bawinkel-Plankorth (AK), 1 Rev. Kleines Wittefehn bei Langen (HR), 1 Rev. Messingen-Völleringhook (HR), 1 Rev. Bernter Moor (HR, RT), 1 Rev. Spelle-Osterbruch (HR); im NSG Esterweger Dose ~6 Ind. übersommernd (überwiegend W., kein Brutverdacht; BOF) – Erstbeob.: **22.03.** 1 M. Aschendorfer Obermoor (LB).

### Osnabrück

**2008** Brut: 1 Bp. Riester Moor (DC), 1 Rev. Venner Moor (HGK).

**2009** Brut: 1 Bp. Venner Moor (WBR).

**2010** Brut: 1 Rev. Klärteiche Achmer (JM), 1 Rev. Venner Moor (Blüml 2011b).

### Dümmer

**2008** Brut: 9 Rev. (NARI) – Erstbeob.: **23.02.** 2 wf. Osterfeiner Moor (DC) – Letztbeob.: **28.10.** 1 Ind. Westseite (NARI).

**2009** Brut: 10 Rev. (NARI) – Erstbeob.: **21.03.** 1 M. Südbucht (WBR) – Letztbeob.: **05.10.** 1 Ind. Vogelwiese (NARI).

**2010** Brut: 9 Rev. (NARI) – Erstbeob.: **27.03.** 1 M. Ochsenmoor (NARI) – Letztbeob.: **28.09.** 1 dj. See (NARI).

### Habicht (*Accipiter gentilis*)

Im südlichen Landkreis Osnabrück findet auf den zwei Messtischblättern (MTB) 3715 „Bissendorf“ und 3816 „Spenge“ (zusammen ca. 25.300 ha, davon kleinere Teilbereiche in Nordrhein-Westfalen gelegen) ein langjäh-

riges Monitoring statt, ansonsten wurden Brutvorkommen kaum gemeldet. Die Brutstandorte werden aus Artenschutzgründen hier nur mit grobem Raumbezug angegeben:

### Emsland

**2008** insgesamt 3 Rev. im Raum Freren (HR).

### Osnabrück

**2008** 15 Bp., davon 7 erfolgreich mit 15 ausgeflogenen juv. auf den MTB 3715 und 3816 (US) – weitere Brutvorkommen: 1 Bp. Raum Wallenhorst (VB, ASÖ) und 1 Bp. Raum Bramsche (RH, HDÜ).

**2009** 11 Bp., davon 4 erfolgreich mit 8 ausgeflogenen juv. auf den MTB 3715 und 3816 (US).

**2010** 16 Bp., davon 11 erfolgreich mit 22 ausgeflogenen juv. auf den MTB 3715 und 3816 (US) – weitere Brutvorkommen: 1 Rev. Raum Ostercappeln (VB).

### Sperber (*Accipiter nisus*)

Wie beim Habicht (s. o.) wurden Brutvorkommen kaum gemeldet:

### Emsland

**2009** 1 Bp. Raum Freren (HR).

### Osnabrück

**2008** 1 Bp. Raum Wallenhorst (KO).

**2009** 1 Bp. Raum Melle (US).

**2010** 1 Rev. Raum Ostercappeln (VB), 1 Bp. Raum Wallenhorst (KO, anderes Gebiet als 2008).

### Rotmilan (*Milvus milvus*)

Stellenweise Brutvogel im Osnabrücker Land (vgl. Erfassung 2006: Klein et al. 2009, Details in Blüml 2008). Weiterhin aber nur unzureichend erfasst, aus dem Berichtszeitraum liegen nur vereinzelte Meldungen von Brutvorkommen vor. Im Emsland alljährlich Einzelbeob. in nahezu allen Teilen des Kreisgebietes, aber keine konkreten Hinweise auf

Bruten. Aufgeführt sind daher nur phänologisch interessante Daten:

### Emsland

**2008** 22.02., 05. und 08.11. je 1 Ind. ziehend über Lingen-Baccum (KDM).

**2009** 12.02. 1 Ind. Meppen, Versener Moor (AD) sowie 12.11. 1 Ind. ziehend über Lingen-Baccum (KDM).

**2010** 01.03. 1 Ind. ziehend gen E über Aschendorfer Obermoor (LB).

### Osnabrück

**2008** Erstbeob.: 01.03. 1 Ind. über Belm-Vehrte (WS) – Letztbeob.: 13.11. 1 Ind. Bramsche-Epe (MS).

**2009** Erstbeob.: 01.03. 1 Ind. In den Dieven (HM) – Letztbeob.: 21.10. 1 Ind. Melle-Ostenwalde (VT).

**2010** Brut: 2 Bp. Stadtgebiet Melle (US) – Letztbeob.: 31.10. 1 Ind. über Langelager Teiche (WS, AD, JK u.a.), außerdem mehrere Winterbeob.: 01.12. 1 Ind. ziehend gen SW über OS-Wüste (GK), 16.12. 1 Ind. OS-Fledder (HM) sowie 22. und 28.12. 1 Ind. Bramsche-Epe (MS).

### Dümmer:

**2008** Winterbeob.: 04.01. 1 Ind. über See (NARI) und 23.02. 1 Ind. Osterfeiner Moor (DC) – Letztbeob.: 28.10. 1 Ind. Westseite (NARI).

**2009** Erstbeob.: 01.03. 1 Ind. Ochsenmoor (HJU) – Letztbeob.: 24.10. 1 Ind. Südbucht (RB).

**2010** Erstbeob.: 03.03. 1 Ind. Südbucht (ABA).

### Schwarzmilan (*Milvus migrans*)

Im Zuge der allgemeinen Ausbreitung (vgl. Brandt & Schäfer 2004) gelang 2006 erstmals ein Brutnachweis im Berichtsgebiet (vgl. Blüml 2008); im Berichtszeitraum ein Brutverdacht an anderer Stelle. Aufgeführt sind weiterhin alle Beob.:

### Emsland

**2008** 14.05. 1 Ind. Bawinkel-Plankorth (AK), 19.05. 1 Ind. NSG Esterweger Dose (AD).

**2009** 08.05. 1 Ind. ziehend gen NE über NSG

Esterweger Dose (AD).

**2010** 25.04. 1 Ind. Südraddeniederung bei Löningen-Wachstum/CLP (HR).

### Osnabrück

**2008** Brut: 1 Rev. Berge, Börsteler Wald (Bernd Hoffmann) – weitere Beob.: 23.05. 1 Ind. Im Jiewitt (JM, BHÖ), 02.06. 1 Ind. Melle-Kerßenbrock (GO), 17.10. 3 Ind. gen SW über Melle-Tittingdorf (VT).

**2009** 21.05. und 09.09. 1 Ind. Wennigser Bruch (Florian Seifert, US), 01.06. und 07.08. 1 Ind. Venner Moor (WBR, HGK, GK).

**2010** 28.04. und 02.05. 1 Ind. Melle, Großer Kellenberg (VT), 29.05. 1 Ind. Schneckenbruch (JM, BHÖ), 05.06. 1 Ind. Venner Moor (DC), 02.09. 1 Ind. Nemdener Bruch (FB).

### Dümmer:

**2008** 17. und 18.04. sowie 24.07. 1 Ind. Südbucht/Ochsenmoor (VB, GO, NARI).

**2009** 16.04. 1 Ind. Südbucht (DC), 30.06., 02., 07. und 27.07. 1 Ind. Ochsenmoor (NARI).

**2010** 08.04. 1 Ind. Huntebruchwiesen (RLÜ), 01.05. 1 Ind. Ochsenmoor (WBR), 04.04., 01.-07.05. 1 Ind. Osterfeiner Moor (TL), 08.05. 1 Ind. Nordbucht sowie 1 Ind. Ochsenmoor (NARI), 14.05. 1 Ind. Ochsenmoor (NARI), 16.05. 1 Ind. über See (GK).

### Seeadler (*Haliaeetus albicilla*)

Am Dümmer nur 2010 über längere Zeit beobachtet, daher hier alle Feststellungen aus dem Berichtsgebiet:

### Emsland

**2008** 10.03. 1 Ind. ziehend über Lingen-Baccum (KDM), 20.04. 1 Ind. Dalum-Wietmarscher Moor (KDM), 07.09. 1 juv. Aschendorfer Obermoor (LB).

**2009** 26.- 29.06. und 16.07. 1 Ind. Speicherbecken Geeste (HMT), 24.10. 1 Ind. ziehend über Lingen-Baccum (KDM).

**2010** Speicherbecken Geeste jeweils 1 Ind. am 30.01., 18.07.-04.09. und 04.12. (KDM, HMT), außerdem 07.01. 1 Ind. ziehend über Lingen-

Baccum (KDM), **02.09.** 1 ad. Dalum-Wietmarscher Moor (GG).

### Osnabrück

**2008 13.01.** 1 ad. fliegend gen SW über Venner Moor (DC), **17.03.** 1 Ind. bei Bramsche-Epe (Werner Fischer), **19.06.** 1 immat. Stichkanalabzweig Bramsche-Pente (Hr. Teuteberg), **21.09.** 1 Ind. Alfsee (RH, US u. a.).

**2010 14.01.** 1 immat. Hasetal bei Rieste-Wischershausen (VB), **07.11.** 1 Ind. ziehend gen SW über Melle-Gesmold (GO).

### Dümmer

**2008 12.** und **22.01.** 1 Ind. Huntemündung/Ochsenmoor (NARI).

**2009 02.02.** 1 Ind. See (DC), **17.02.** 1 Ind. Dümmerort (NARI), **13.03.** 1 Ind. Ochsenmoor (NARI), **13.-19.12.** 1 Ind. Dümmerort/Huntemündung/Ochsenmoor (NARI, DSK), **21.12.** 1 immat. K3 Dümmerlohauser Moor (TL).

**2010 16.01.-27.01.** 1 immat. (NARI, WBR u. a.), **12.** und **13.03.** 1 immat. See, **05.-27.05.** 1 immat. bzw. 1 Ind. (DC, TL u. a.), **20.** und **30.07.** 1 immat. See (NARI), **23.09.-06.10.** 1 immat. See (NARI, HDÜ, RB), **16.** und **17.10.** 2 ad. See (NARI, Roel Kleine), **18.10.-18.12.** 1 immat. sowie **20.** und **30.10.** 1 ad. im Gebiet (WBR, RB, DSK, NARI u. a.).

### Raufußbussard (*Buteo lagopus*)

Alle Beobachtungen:

### Emsland

**2008 09.03.** 1 Ind. Mammoo/Goosenmoor (MT, LB, WR), **26.03.** je 1 Ind. NSG Esterweger Dose und Jammertal (AD), **28.03.** und **01.04.** je 1 Ind. NSG Melmmoor/Kuhdammoor (AD).

**2009 03.01.** 1 Ind. bei Werpeloh (AD), **01.02.** 1 Totfund Wippingen-Strotburg (BT), **05.12.** 1 Ind. bei Niederlangen-Kleine Horst (NF, BT).

**2010 12.12.** 1 Ind. S Neubörger (WS, JK), **18.12.** 1 Ind. Speller Dose (HR).

### Osnabrück

**2010 05.01.** Brakenwiesen bei Neuenkirchen-Vörden (TL), **17.** und **22.02.** 1 Ind. Maschwiesen

Melle (US) und **28.02.** 1 Ind. Melle-Markendorf (VT).

### Dümmer

**2008 15.03.** 1 Ind. Südbucht (US), **22.11.** 1 ad. Dümmerort (MST).

**2009 25.01., 28.02.** und **29.12.** 1 Ind. Dümmerort (US, NARI).

**2010 06.01.-03.02.** an 5 Tagen 1 Ind., außerdem am **10.03.** 1 Ind. Osterfeiner Moor (WBR, HHG, CK u. a.), **13.01.** 1 Ind. Ochsenmoor (ABA), **11.-23.12.** 1 Ind. Ochsenmoor/Hüde (DSK, NARI).

### Mäusebussard (*Buteo buteo*)

Max. (≥ 10 Ind.):

### Emsland

**2008 17.05.** 17 Ind. Mammoo/Goosenmoor (MT), **27.06.** 10 Ind. S Gut Renkenberge (HR), **26.09.** 83 Ind. ziehend über Lingen-Baccum (KDM).

**2009 12.10.** 186 Ind. ziehend über Lingen-Baccum (KDM) und 14 Ind. ziehend gen S über Buschwall Freren (HR), **08.11.** 10 Ind. Tunxdorfer Wiesen (MT, LB, WR), **13.12.** 12 Ind. Aschendorfer Aussiedlerwiesen (MT, LB).

**2010 13.02.** 12 Ind. Aussiedlerwiesen Rhede (NF), **28.09.** >14 Ind. ziehend gen S über Freren (HR, BT u. a.), **29.09.** 103 Ind. ziehend über Lingen-Baccum (KDM), **07.11.** 10 Ind. Aussiedlerwiesen Borsum (WS, JK u. a.), **13.11.** 14 Ind. Emswiesen Heede (NF).

### Osnabrück

**2008 30.11.** 11 Ind. NE Langelage (WS), **22.02.** 16 Ind. und **28.10.** 11 Ind. Elseniederung E Melle (US), **18.09.** 20 Ind. bei Melle-Oldendorf (GO).

**2009 27.01.** 11 Ind. Elseniederung E Melle (US), **21.10.** 31 Ind. auf frisch bearbeiteter Ackerfläche bei Melle-Ostenwalde (VT).

**2010 17.10.** 11 Ind. Venner Moor (HGK), **07.11.** 13 Ind. ziehend gen SW über Melle-Gesmold (GO), **02.12.** 13 Ind. Elseniederung E Melle (US).

**Dümmer**

**2008** 12./13.01. 124 Ind. Dümmerriedung (NARI).

**2009** 03./04.10. 65 Ind. Dümmerriedung (DC).

**2010** 27./28.02. 63 Ind. Dümmerriedung (NARI).

**Merlin (*Falco columbarius*)**

Alle Beob.:

**Emsland**

**2008** 15.01. 1 Ind. Aschendorfer Obermoor (LB), 01.04. 1 W. NSG Esterweger Dose, dort am 08. und 22.04. 2 Ind. sowie am 14.04. 1 Ind. (AD), 04. und 23.09. 1 M. bzw. 1 Ind. Aschendorfer Obermoor (LB), in Lingen-Baccum vom 31.08.-31.10. an 20 Tagen insgesamt 29 Ind. durchziehend (KDM).

**2009** 03.03. 1 Ind. Dalum-Wietmarscher Moor (GG), 06.04. 1 W. und 08.04. 1 M. NSG Esterweger Dose (AD), 20.04. 1 Ind. Dalum-Wietmarscher Moor (RS), in Lingen-Baccum am 16.01. 1 Ind. rastend sowie vom 05.09.-20.10. an 19 Tagen insgesamt 25 Ind. durchziehend (KDM).

**2010** 25.01. 1 Ind. Aschendorfer Aussiedlerwiesen (MT, LB), 06.04. 1 M., 19.04. 1 W. und 11.05. 1 W. NSG Esterweger Dose (AD), 09.05. 1 wf. Südraddeniederung bei Löningen-Wachstum/CLP (HR), 28.10., 07. und 29.11. 1 Ind. Aschendorfer Obermoor (LB), in Lingen-Baccum am 28.02. und 04.04. je 1 Ind. sowie vom 02.09.-16.10. an 21 Tagen insgesamt 23 Ind. durchziehend (KDM).

**Osnabrück**

**2008** 10.02. 1 W. Venner Moor (FV), 09.03. 1 Ind. Bifurkation Melle (GO), 10.09. 1 wf. Bramsche-Hesepe (RH) und 10.10. 1 M. Bramsche, Schleptrup Mark (RH).

**2009** 01.11. 1 wf. Dütetal bei Lotte-Wersen/ST (DC), 07.12. 1 Ind. Wievenblänke Melle (US).

**2010** 19.03. und 21.04. 1 W. Schneckenbruch (BHÖ, JM), 02.04. 1 Ind. Venner Moor (GK), 10.12. 1 M. Melle-Maschwiesen (US).

**Dümmer**

**2008** 19.04. 1 ad M. Dümmerriedung (US), 21.04. 1 M. über Südbucht (CK, EM), 31.10. und 08.11. 1 Ind. Ochsenmoor (NARI, MRÖ).

**2009** 06.01. 1 W. Boringhauser Moor (TL), 09. und 14.02. 1 Ind. und 20.03. 1 wf. Ochsenmoor (WBR, DC, NARI), 02.10. 1 Ind. Ochsenmoor (NARI), 17.10. 1 wf. Ochsenmoor (DC).

**2010** 02.01. 1 Ind. Boringhauser Wiesen (DSK), 28.01. 1 Ind. Ochsenmoor (NARI), 03.02. 1 W. Boringhauser Moor (TL), 08.05. 1 Ind. Nordufer (TL), 19.09. 1 wf. Osterfeiner Moor (DC) und 21.09. 1 Ind. Boringhauser Wiesen (WBR).

**Rotfußfalke (*Falco vespertinus*) AKN****Emsland**

**2008** 13. und 20.07. 1 ad. W. Dalum-Wietmarscher Moor (Erich Meyer).

**Dümmer**

**2008** 22.05. 1 W. Südbucht (MST).

**Baumfalke (*Falco subbuteo*)**

Aufgeführt sind vereinzelt gemeldete Brutvorkommen sowie Erst- und Letztbeob.. Zahlreiche weitere Einzelbeob. während der Brutzeit (nicht aufgeführt) deuten auf weitere Brutvorkommen, der Erfassungsgrad dürfte weiterhin sehr gering sein:

**Emsland**

**2008** Brut: 2 Rev. Haselünne, W Westerloh (HR, BT), 1 Rev. bei Lingen-Mundersum (HR) – Erstbeob.: 15.04. 1 Ind. NSG Esterweger Dose (AD) – Letztbeob.: 09.09. 1 Ind. Dalum-Wietmarscher Moor (JHM u. a.).

**2009** Brut: 1 Rev. Bereich Goldfischdever bei Lehe (HR) – Erstbeob.: 15.04. 1 Ind. NSG Esterweger Dose (AD).

**2010** Brut: Erstbeob.: 22.04. 1 Ind. ziehend gen N über Oberlangener Moor (HR) – Letztbeob.: 23.09. 1 Ind. Aschendorfer Obermoor (LB).

**Osnabrück**

**2008** Brut: 1 Bp. Venner Moor (DC), 1 Rev.

Glandorf-Dorfbauer (JM), 1 Rev. Melle-Achelpohl (VT).

**2009** Erstbeob.: 18.04. 1 Ind. Venner Moor (WBR).

**2010** Brut: 1 Rev. Venner Moor (Blüml 2011b), 1 Bp. Melle-Westberghöfen (GO) – Erstbeob.: 22.04. 1 Ind. Venner Moor (GK).

### Dümmer

**2008** Letztbeob.: 13.10. 1 Ind. Südbucht (WBR).

**2010** Erstbeob.: 31.03. 1 Ind. Ochsenmoor (ABA), dort zuletzt am 03.10. 1 Ind. (DC).

### Wanderfalke (*Falco peregrinus*)

Aufgrund der gestiegenen Zahl von Brutvorkommen (diese z.T. nicht alljährlich gemeldet und nicht auf Reproduktion hin kontrolliert, daher hier teils nur als Rev. aufgeführt) und den großen Aktionsradien um die Brutplätze hier nur noch Bruten:

### Emsland

**2008** Brut: 3 Bp. Stadtgebiet Lingen und 1 Bp. bei Meppen (JKR, HR).

**2009** Brut: 3 Bp. Stadtgebiet Lingen und 1 Bp. bei Meppen (JKR, HR).

**2010** Brut: 3 Rev. Stadtgebiet Lingen und 1 Rev. bei Meppen (JKR, HR).

Im Emsland werden besonders die vegetationslosen Abtorfungsflächen in Hochmooren, die mit Torfmieten Sitzwarten bieten, als Jagdreviere auch während der Brutzeit genutzt. So waren in allen drei Jahren zwei Paare (u.a. mit Balzflügen in den von Andretzke et al. (2005) vorgegebenen Wertungszeiträumen) während der gesamten Brutzeit im NSG Esterweger Dose anwesend (AD, TLÜ). Weitere regelmäßig genutzte Gebiete sind z.B. das EU-VSG Dalum-Wietmarscher und das Fullener Moor (Meppen). Brutplätze sind hier bisher nicht bekannt.

**Ringfund:** Stockholm 90A75100, tot gefunden am 11.01.2010 Aschendorfer Moor, beringt als weiblicher Nestling 2008 in Dalsland, Schweden (Manfred Neubert, AD). Dieser Fundort liegt im Überwinterungsgebiet südschwedischer Wanderfalken, die von

Dänemark bis Nordafrika überwintern (Fransson & Petterson 2001).

### Osnabrück

**2008** Brut: 1 Bp. (2 juv. ausgeflogen) Fernsehturm OS (GK u.a.).

**2009** Brut: 1 Bp. (≥2 juv. ausgeflogen) Fernsehturm OS (GK u.a.).

**2010** Brut: 1 Bp. (2 juv. ausgeflogen) Fernsehturm OS (GK u.a.) sowie 1 Bp. Fernsehturm Bohmte (Christoph Wonneberger).

### Kranich (*Grus grus*)

Mittlerweile regelmäßiger Brutvogel im Emsland, dort zudem weitere, hier nicht aufgeführte Brutzeitfeststellungen sowohl in Mooren mit bekannten Brutplätzen, als auch in weiteren Gebieten. Aufgeführt sind außerdem Erst- und Letztbeob. für beide Zugzeiten sowie Rastmax. (≥ 10 Ind.). Zur Phänologie des Durchzuges in der Region Osnabrück siehe Abb. 19:

### Emsland

**2008** Brut: 3 Rev. EU-VSG Esterweger Dose (AD, TLÜ), 1 Rev. Tinner Dose (Kerrin Lehn) – Max.: 29.11. 50 Ind. NSG Melmmoor/Kuhdammoor (TLÜ).

**2009** Brut: 1 Bp. + 2 Rev. EU-VSG Esterweger Dose (AD, TLÜ) – Max.: 21.02. 23 Ind. Emswiesen N Dersum (NF), 22.02. 130 Ind. NSG Melmmoor/Kuhdammoor (TLÜ), 27.02. 86 Ind. Herzlake, Westrumer Polder (HDI), 01.03. 80 Ind. Haselünne, ND Heidekolk (WS, JK), 01.03. 133 Ind. Twist-Rühlerfeld (WS, JK), 05. und 06.04. 12 Ind. NSG Esterweger Dose (AD).

**2010** Brut: 3 Bp. EU-VSG Esterweger Dose (BOF, AD, TLÜ), 1 Bp. NSG Hahnenmoor (HDI) – Max.: 13.02. 13 Ind. SE Neulehe (NF), 26.03. 23 Ind. Surwold, Bergmoor (AD), 22.04. 29 Ind. NSG Esterweger Dose (Schlafplatz; BOF), 25.10. 25 Ind. NSG Leegmoor (WS, JK), 12.02. ~120 Ind. Westrumer Polder (HDI).

### Osnabrück

**2008** 01.02. 20 Ind. In den Dieven (VLÜ), 20.04. 11 Ind. Campemoor (WS), 06.11. 83 Ind. In den Dieven (VB).

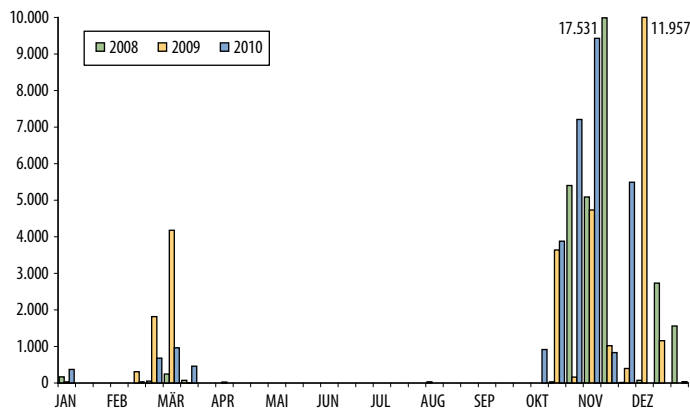

**Abb. 19:** Dekadensummen ziehender Kraniche (*Grus grus*) 2008 (n = 33.004), 2009 (n = 29.433) und 2010 (n = 30.296) in Stadt und Landkreis Osnabrück

**2009 01.06.** 50 Ind. Bippen-Orther Mersch (HDI), **01.03.** 248 Ind. In den Dieven (HM), **27.02.** 14 Ind. Sandabbaugebiet Melle-Bulsten (VT), **01.03.** ~500 Ind. Elseniederung bei Melle-Gesmold (lt. VT), **01.03.** 51 Ind. Schneckenbruch (WS, JK), **14.03.** > 300 Ind. Neuenkirchen, Kölschenmoor (Walter Krümpelmann), **22.03.** 10 Ind. Venner Moorwiesen (WS) – Im Herbst nur am **13.12.** 13 Ind. am Schlafplatz Schweger Moor (VB).  
**2010 31.01.** 123 Ind. In den Dieven und 58 Ind. Brakenwiesen bei Vörden (VB), **06.03.** 43 Ind. Hasetal Hollage (DC), **14.03.** 29 Ind. SW Berge-Grafeld (HDI), **16.03.** ~200 Ind. Elsetal bei Melle-Krukum (lt. VT), **29.03.** 87 Ind. am Schlafplatz Venner Moor (VB), **08.11.** 296 Ind. Bohmte, Schwegermoor-Bauernsiedlung (VB).

### Dümmer

**2008 15.03.** 220 Ind. am Schlafplatz Ochsenmoor (NARI).  
**2009 02.03.** 195 Ind. am Schlafplatz Ochsenmoor/Borringhauser Wiesen (NARI).  
**2010 25.02.** 613 Ind. am Schlafplatz Ochsenmoor (NARI).

### Wasserralle (*Rallus aquaticus*)

Die Brutvorkommen sind außer am Dümmer unzureichend erfasst, insbesondere an der Ems (vgl. Blüml et al. 2007) und in einigen wiedervernässten Mooren brütet die Art sehr wahrscheinlich. Aufgeführt sind daher

auch alle Einzelbeob. abseits bekannter Brutplätze. Am Dümmer starke Bestandschwankungen aufgrund Verlusten in kalten Wintern und schwankenden Wasserständen (Trockenfallen von Teilgebieten wie z. B. der Hohen Sieben):

### Emsland

**2008 22.07.** 1 Rev. Papenburg, Seitenkanal S Meyer-Werft (HR).  
**2009 15.06.** 1 Rufer NSG Hahnenmoor (VB).  
**2010 1 Rev.** EU-VSG Esterweger Dose (BOF).

### Osnabrück

**2008 23.04.** 1 Rufer Fledderwiesen (RH u. a.), **20.07.** 1 Ind. Bramsche, Gut Sögel (RH u. a.), **22.07.** 1 Ind. RRB Bramsche Nordtangente (RH), **30.08.** und **24.10.** 1 Ind. Alfsee (US), **09.** und **28.09.** 1 Ind. Wenigser Bruch (GO, US), **28.10.** 1 Ind. Elseniederung E Melle (US) und **01.12.** 1 Ind. Kronensee (US).  
**2009 Brut:** 2 Rev. Venner Moor (VB, FV).  
**2010 Brut:** 3 Rev. Venner Moor (Blüml 2011b) – weitere Beob.: **11.04.** 1 Ind. Wiedervernäsung Campemoor (HDÜ), **04.05.** 1 Ind. Euerblänke Melle (US), **15.08.** 1 Rufer und **29.08.** 2 Rufer Langelager Teiche (WS, AD, JK u. a.), **25.11.** 1 Ind. Alfsee (US).

### Dümmer

**2008 Brut:** 135 Rufreviere (NARI).



**2009** 66 Rufreviere (NARI).

**2010** 94 Rufreviere (NARI).

### Wachtelkönig (*Crex crex*)

Regelmäßige Brutvorkommen sind an der unteren Mittelems dokumentiert, ansonsten nur vereinzelt auftretend. Am Dümmer im Berichtszeitraum keine Brutvorkommen:

#### Emsland

**2008** Max. 9 Rufer Deichvorland N und 7 Rufer Deichvorland S Rhede (MT, LB, WR) sowie **22.06.** 1 Rufer NSG Melm Moor/Kuhdam Moor (TLÜ).

**2009** 10 Rufreviere Deichvorland N Rhede und max. 4 Rufer Deichvorland S Rhede, außerdem **05.07.** 1 Rufer Tunxdorfer Wiesen (MT, LB).

**2010** Max. 4 Rufer Deichvorland N Rhede (MT, LB).

#### Osnabrück

**2008 24.-27.06.** 1 Rufer Bifurkation Melle (GO).

#### Dümmer

Keine festen Rufreviere (NARI), aber z.B. **25.05.2010** 1 Rufer Osterfeiner Moor (TL).

### Tüpfelsumpfhuhn (*Porzana porzana*)

Alle aufgeführten, teils nur einmaligen Feststellungen reichen für eine Wertung als Rufrevier mit Brutverdacht aus (vgl. Andretzke et al. 2005):

#### Emsland

**2009 23.05.** 1 Ind. Dalum-Wietmarscher Moor (RS) und **15.06.** 1 Rufer NSG Hahnenmoor (VB).

#### Osnabrück

**2009** im Mai je 1 Rufrevier nach automatisierten Tonaufzeichnungen im Wennigser Bruch und an der Bifurkation Melle (Florian Seifert; letzteres Vorkommen bestätigt von GO).

**2010 25.04.** 1 Rufer Venner Moor (VB, FV; Blüml 2011b).

#### Dümmer

**2008** Keine Brutvorkommen festgestellt (NARI).

**2009** 5 Rev. Ochsenmoor (NARI).

**2010** 3 Rev. Ochsenmoor und 1 Rev. See (NARI).

### Teichhuhn (*Gallinula chloropus*)

Max. (≥ 10 Ind.; Dümmer: Jahresmax.):

#### Emsland

**2008 24.02.** 12 Ind. Saller See (HR).

**2010 31.01.** 10 Ind. Aussiedlerwiesen Borsum (WS, JK).

#### Osnabrück

**2008 24.03.** 25 Ind. Ankumer See (HR), **10.01.** 23 Ind. Rubbenbruchsee (US), **02.01.** 17 Ind. Klärteiche Eversburg (HGK), **29.02.** 18 Ind. Hilter a.T.W.-Aumühle (HGK), **09.09.** 22 Ind. Hase-/Elseniederung W Melle (US), **10.02.** 24 Ind. und **14.12.** 23 Ind. Melle-Mitte (US), **16.01.** 20 Ind. und **03.09.** 24 Ind. Elseniederung E Melle (US).

**2009 24.01.** 13 Ind. Hase bei Bersenbrück (DC), **15.02.** 12 Ind. Klärteiche Eversburg (HF), **17.01.** 44 Ind. und **05.09.** 23 Ind. Elseniederung E Melle (US), **12.11.** 27 Ind. Hase-/Elseniederung W Melle (US).

**2010 17.01.** 24 Ind. Klärteiche Eversburg, **04.01.** 23 Ind. und **31.10.** 43 Ind. Melle-Mitte (US), **12.01.** 14 Ind. und **12.08.** 29 Ind. Elseniederung E Melle (US), **06.02.** 11 Ind. Glockensee Bad Laer (JM).

#### Dümmer

**2008 30.10.** 56 Ind. See mit Niederung (US).

**2009 26.01.** 44 Ind. See mit Niederung (US).

**2010 04.09.** 18 Ind. See (NARI).

### Blässhuhn (*Fulica atra*)

Max. (≥ 100 Ind.; Dümmer: Jahresmax.):

#### Emsland

**2008 10.02.** 180 Ind. Ems SE Geeste-Groß Hesepe (WS), **27.12.** 130 Ind. Emsaltarm Der-sum (WS).

**2009** 15.11. 200 Ind. Eurohafen Haren-Emmeln (WS, JK), 22.11. 110 Ind. Emsaltarm Dersum (WS, JK), 04.12. 229 Ind. Speicherbecken Geeste (US).

**2010** 10.01. 373 Ind. und 04.12. 291 Ind. Speicherbecken Geeste (HMT), 31.01. 460 Ind. Eurohafen und Emsniederung S Haren-Emmeln (WS, JK).

### Osnabrück

**2008** 03.02. 210 Ind. und 17.10. 240 Ind. Kronensee (WS), 16.11. 150 Ind. Heideseen Bad Laer (JM).

**2009** 22.02. 280 Ind. und 14.11. 374 Ind. Kronensee (WS), 30.07. 245 Ind. Hase-/Elseniederung W Melle (US).

**2010** 15.01. 125 Ind. und 04.12. 380 Ind. Kronensee (WS).

### Dümmer

**2008** 08.03. 855 Ind. Dümmerniederung (NARI).

**2009** 28.03. 653 Ind. Dümmerniederung (NARI).

**2010** 27.03. 349 Ind. Dümmerniederung (NARI).

### Austernfischer (*Haematopus ostralegus*)

Als Brutvogel auf Feuchtwiesen, Äckern sowie Flachdächern nur sporadisch gemeldet, daher hier alle Brutvorkommen, außerdem Erst- und Letztbeob. sowie Max. ( $\geq 10$  Ind.):

### Emsland

**2008** Brut: 1 Bp. NSG Melmmoor/Kuhdammoor (TLÜ), 6 Bp. Südraddeniederung (Thien et al. 2008), 1 Rev. Bawinkel-Plankorth (AK), 1 Rev. Langen-Rentrup (HR) – Erstbeob.: 23.02. 4 Ind. Deichvorland N Rhede (NF) – Max.: 02.03. 26 Ind. Speicherbecken Geeste (WS u.a.).

**2009** Brut: 3 Rev. NSG Melmmoor/Kuhdammoor (TLÜ), 2 Rev. Twist-Rühlermoor (HR), 1 Bp. Bawinkel-Plankorth (AK), 9 Rev. Mittelradde- und 8 Rev. Südraddeniederung (Melter et al. 2009) – Erstbeob.: 01.03. 7 Ind. Tunxdorfer Schleife (MT, LB, WR) – Max.: 22.06.

>24 Ind. am Schlafplatz Walchum, Baggersee Südfeld (HR).

**2010** Brut: 1 Rev. Brualer Wiesen (MT), 3 Bp. Leher Wiesen (MT), 2 Rev. EU-VSG Esterweger Dose (BOF), 1 Rev. Hespertwist (HR) – Erstbeob.: 26.02. 2 Ind. N Rhede (WS, JK) – Max.: 13.03. 21 Ind. Deichvorland N Rhede (WS, JK), 17.03. 52 Ind. Speicherbecken Geeste (HMT).

### Osnabrück

**2008** Brut: 1 Rev. Hasedüker (RH) – Erstbeob.: 13.03. 1 Ind. Bersenbrück (AS).

**2009** Brut: 1 Rev. Venner Moor (VB, FV), erstmals im Stadtgebiet 1 Bp. OS-Eversburg (Bodenbrut; GK) sowie 1 Bp. OS-Hellern auf Flachdach (Katharina Harms), 1 Bp. Bissendorf-Linne/Ellerbeck (GK) – Erstbeob.: 07.03. 1 Ind. Alfsee (AS).

**2010** Brut: 1 Rev. Baakensmoor (JM, BHÖ), 1 Rev. Venner Moor (Blüml 2011b) – Erstbeob.: 18.03. 1 Ind. Alfsee (US), – Letztbeob.: 25.08. 2 Ind. Alfsee (DC).

### Dümmer

**2008** Brut: 1 Rev. Ochsenmoor (NARI) – Erstbeob.: 25.02. 2 Ind. Ochsenmoor (CK) – Max.: 21.03. 26 Ind. Fennekerwiesen (NARI).

**2009** Erstbeob.: 27.02. 1 Ind. Fennekerwiesen – Max.: 24.03. 36 Ind. See (NARI).

**2010** Erstbeob.: 03.03. 3 Ind. See (NARI) – Max.: 23.03. 31 Ind. Dümmerniederung (NARI).

### Säbelschnäbler (*Recurvirostra avosetta*)

Alle Beob.:

### Emsland

**2008** Brut: 2 Bp. NSG Esterweger Dose (AD), 23.04. 1 Ind. Tunxdorfer Wiesen (HR).

**2009** Brut: 2 Bp. NSG Esterweger Dose (AD) – weitere Beob.: 22.03. 4 Ind. und 29.03. 2 Ind. Tunxdorfer Wiesen (MT, LB, WR), 04.04. 2 Ind. Deichvorland N Rhede (BT) und 09.05. 1 Ind. Tunxdorfer Schleife (MT, LB).

**2010** Brut: 5 Bp. bei Pumpwerk Rhede-Brahe (MT, LB) und 5 Bp. Deichsee Tunxdorf (MT), 2 Bp. EU-VSG Esterweger Dose (BOF, AD).

### Dümmer

**2009 01.04.** 1 Ind. Ochsenmoor (WBR, DC).

**2010 13.04.** 1 Ind. Ochsenmoor (NARI), **31.05.**

1 Ind. Borringhauser Wiesen (NARI), **04.-10.08.**

1 Ind. Nordbucht (NARI, CK, DSK, OK).

### Kiebitzregenpfeifer (*Pluvialis squatarola*)

Alle Beob.:

#### Emsland

**2008 02.** und **11.05.** 1 Ind. Dalum-Wietmarscher Moor (RS).

**2010 05.05.** 1 ad. NSG Esterweger Dose (BOF), **08.05.** 1 Ind. und **20.05.** 2 Ind. Dalum-Wietmarscher Moor (RS).

#### Osnabrück

**2008 09.03.** 1 Ind. fliegend über Bifurkation Melle (GO), **03.04.** 1 Ind. Im Jiewitt (JM, BHÖ u. a.).

### Dümmer

**2009 12.** und **13.05.** 1 Ind. sowie **14.05.** 2 Ind. Borringhauser Wiesen (WBR, DC, CK u. a.), **21.-23.05.** sowie **05.** und **06.06.** 1 Ind. Ochsenmoor (RB, CK, OK, NARI).

**2010 05.05., 21.** und **22.06.** 1 Ind. Ochsenmoor (NARI, CK).

### Goldregenpfeifer (*Pluvialis apricaria*)

Brutvorkommen, Max. (Emsland  $\geq$  50 Ind., Osnabrück  $\geq$  5 Ind.):

#### Emsland

**2008** Brut: 5 Bp. und 3 Rev. EU-VSG Esterweger Dose, 1 Rev. EU-VSG Dalum-Wietmarscher Moor (Degen 2008; Abb. 21) – Max.: **09.03.** 150 Ind. Mammooer/Goosenmoor (MT, LB, WR), **10.03.** 93 Ind. Emswiesen NE Dersum (NF), **04.04.** 500 Ind. Walchumer Moor (HR), **07.11.** 50 Ind. Werpeloh, Felder am Ochsenberg (AD) – Zugmax.: **22.11.** 100 Ind. über Lingen-Baccum (KDM).

**2009** Brut: 4 Bp. und 3 Rev. EU-VSG Esterweger Dose, 1 Rev. EU-VSG Dalum-Wietmarscher



**Abb. 20:** Goldregenpfeifer (*Pluvialis apricaria*), beringtes Weibchen im 5. Kalenderjahr, das in der Esterweger Dose brütete, Nahrungssuche auf extensiv bewirtschafteten Weiden des Melmmooses, Landkreis Emsland, 04.05.2009. Foto: Axel Degen



**Abb. 21:** Goldregenpfeifer (*Pluvialis apricaria*), Küken im Alter von 21 Tagen, Beringung, NSG Esterweger Dose, Landkreis Emsland, 24.07.2008. Foto: Axel Degen

Moor, 1 Rev. Meppen, Fullener Moor (Degen 2009; Abb. 20) – Max.: **22.03.** 160 Ind. Tunxdorfer Wiesen (MT, LB), **04.04.** 150 Ind. Deichvorland N Rhede (BT), **06.04.** ~1.200 Ind. Walchum-Südfeld (BT), **22.11.** 515 Ind. Emswiesen NE Dersum (WS, JK).

**2010** Brut: 1 Bp. und 3 Rev. EU-VSG Esterweger Dose, 1 Rev. EU-VSG Dalum-Wietmarscher Moor (Degen 2010), **13.05.** 1 M. Meppen, Versener Moor (Rudi Burkhardt in Degen 2010) – Max.: **24.02.** 60 Ind. Bawinkel-Plankorth (AK), **26.02.** 400 Ind. Emswiesen NE Dersum (WS, JK), **22.03.** 150 Ind. Tunxdorfer Wiesen (MT, LB).

### Osnabrück

**2008** **03.03.** 35 Ind. Schneckenbruch (JM, BHÖ), **14.03.** 41 Ind. Bifurkation Melle (GO), **22.03.** 66 Ind. Venner Moorwiesen (WS).

**2009** **16.11.** 60 Ind. Campemoor (HDÜ).

**2010** **28.02.** 13 Ind. Schneckenbruch (BHÖ), **14.03.** 11 Ind. NE Langelage (WS), **08.05.** 1 ad. M im PK nahrungssuchend Venner Moor (VB), dort außerdem am **04.06.** 1 Ind. niedrig überfliegend (VB, FV); trotz intensiver Beobachtungstätigkeit kein Brutverdacht, Nachsuchen in benachbarten Bereichen durch AD blieben erfolglos (Degen 2010).

### Dümmer

**2008** Brut: Am **21.04.** und **16.05.** wurde ein balzender bzw. rufender Vogel gehört sowie am **04.05.2009** 2 Ind. im Ochsenmoor beobachtet. Bei diesen Individuen könnte es sich um potenzielle Brutvögel aus den Mooren in der Umgebung gehandelt haben, die das Grünland im Ochsenmoor zur Nahrungssuche nutzten. Reviere wurden in diesem Raum allerdings nicht bekannt (NARI, Degen 2008). – Max.: **08.03.** 290 Ind. Dümmerniederung (NARI) sowie z. B. **03.02.** 51 Ind. Dammer/Schweger Wiesen (WS).

**2009** Max.: **28.02.** 535 Ind. Ochsenmoor (NARI).

**2010** Max.: **27.2.** 724 Ind. Dümmerniederung sowie **02.03.** 510 Ind. Ochsenmoor (NARI).

### Kiebitz (*Vanellus vanellus*)

Max. ( $\geq 400$  Ind.; Dümmer: Jahresmax.) sowie Ergebnisse großflächiger Revierkartierungen. Letztere fanden überwiegend in Grünlandgebieten mit Bewirtschaftungsauflagen bzw. Geleeschutzmaßnahmen sowie in Hochmooren mit Wiedervernässungen und Abtorfungen statt und sind somit nicht repräsentativ für die Bestandssituation in der „Normallandschaft“:

### Emsland

**2008** **03.** und **06.02.** 600 Ind. sowie **23.11.** ~500 Ind. Bawinkel-Plankorth (AK), **19.10.** 1.300 Ind. Wildes Moor Südteil (HR), **07.11.** 1.400 Ind. Werpeloh, Felder am Ochsenberg (AD), **07.12.** 440 Ind. Leher Wiesen (WS).

**2009** Brut: 237 Rev. Mittelradde- und 222 Rev. Südraddeniederung (Melter et al. 2009) – Max.: **24.02.** 1.150 Ind. Lienerloher Wiesen bei Lindern/CLP (BT), **30.10.** 650 Ind. Werpeloh, Felder am Ochsenberg (AD), **08.11.** 900 Ind. SE Neubörger (WS, JK), **15.11.** 450 Ind. Emswiesen NE Dersum (WS, JK) – Zugmax.: **12.10.** 805 Ind. über Lingen-Baccum (KDM).

**2010** Brut: 154 Rev. EU-VSG Esterweger Dose (BOF, AD) – **13.03.** 800 Ind. Tunxdorfer Wiesen, 1.200 Ind. Aschendorfer Aussiedlerwiesen und 1.100 Ind. Rheder Aussiedlerwiesen (WS, JK), Max.: **03.12.** 600 Ind. Deichvorland N Rhede (NF), **26.02.** 470 Ind. Leher Wiesen und 1.300 Ind. Emswiesen NE Dersum (WS, JK), **05.03.** 1.000 Ind. Surwold, Wattberg (BT), **13.03.** >500 Ind. Werlte, Wiester Wiesen (HR), **14.03.** >950 Ind. Bernter Moor (HR) – Zugmax.: **06.03.** 3.670 Ind. sowie **13.03.** 3.993 Ind. über Lingen-Baccum (KDM).

### Osnabrück

**2008** **22.01.** 1.000 Ind. Hasetal Hollage (DC), **09.11.** 450 Ind. Bad Essen-Osterwiehe/Rabberbruch (DC).

**2009** Brut: 215 Rev. Schneckenbruch (BHÖ, JM) – Max.: **01.03.** 455 Ind. Venner Moor (HGK), **11.10.** 500 Ind. ziehend gen SW über Alfsee (DC).

**2010** **24.02.** 800 Ind. Bramsche-Doppheide

(HDÜ), 24.02. 698 Ind. Hase-/Elseniederung W Melle (US), 25.02. 800 Ind. Brakenwiesen bei Vörden und 430 Ind. Im Aheschen Bruch (VB), 28.02. 580 Ind. Im Jiewitt/Baakensmoor und 1.113 Ind. Schneckenbruch (BHÖ).

### Dümmer

**2008** Brut: 314 Rev. (davon u. a. 178 Rev. Ochsenmoor und 104 Rev. Osterfeiner Moor; NARI) – Max.: 10.02. 35.148 Ind. Dümmer-niederung (NARI).

**2009** Brut: 250 Rev. (davon u. a. 126 Rev. Ochsenmoor und 97 Rev. Osterfeiner Moor; NARI) – Max.: 01.03. 34.292 Ind. Dümmer-niederung (NARI).

**2010** Brut: 234 Rev. (davon u. a. 101 Rev. Ochsenmoor und 92 Rev. Osterfeiner Moor; NARI) – Max.: 28.02. 40.946 Ind. Dümmer-niederung (NARI).

### Flussregenpfeifer (*Charadrius dubius*)

Brutvorkommen, Max. (≥ 5 Ind.), Erst- u. Letztbeob.:

#### Emsland

**2008** Brut: 1 Rev. Walchum, Baggersee Südfeld (HR).

**2009** Brut: 2 Rev. Haren, Wesuwer Moor (HR), 5 Rev. Twist-Rühlermoor (HR) – Erstbeob.: 03.04. 4 Ind. Meppen, Fullener Moor (BT) – Max.: 20.07. 5 Ind. Dalum-Wietmarscher Moor (Leo Hesselink).

**2010** Brut: 1 Bp. Deichsee Tunxdorf (MT), 14 Rev. EU-VSG Esterweger Dose (BOF, AD), ≥1 Bp. und 4 Rev. Meppen, Versener Moor (AD), 1 Rev. Haselünne-Dörger, Sandgrube Holt (HR).

#### Osnabrück

**2008** Brut: ≥ 2 Bp. Venner Moor (VB, DC) – Erstbeob.: 21.03. 1 Ind. Bifurkation Melle (GO) – Letztbeob.: 16.08. 4 ad., 4 dj. Campemoor (DC).

**2009** Brut: 5 Rev. Campemoor (VB) – Erstbeob.: 28.03. 1 Ind. Bifurkation Melle (GO) – Letztbeob.: 20.09. 3 Ind. Campemoor (DC).

**2010** Brut: ≥ 3 Rev. Campemoor (VB), 8 Bp.

Venner Moor (Blüml 2011b), 1 Bp. Wallenhorst-Rulle, Tongrube am Piusberg (DC) – Erstbeob.: 01.04. 1 Ind. Venner Moor (VB) – Letztbeob.: 12.09. 2 Ind. Venner Moor (DC).

### Dümmer

**2008** Letztbeob. und Max.: 22.09. 8 Ind. auf Schlammflächen in der Nordbucht (DC).

**2009** Erstbeob.: 04.04. 1 Ind. Osterfeiner Moor (DC) – Max.: 05.06. 34 Ind. Ochsenmoor (NARI) – Letztbeob.: 20.09. 2 Ind. auf Schlammflächen in der Nordbucht (DC).

**2010** Max.: 19.04. 3 Ind. Ochsenmoor (NARI).

### Sandregenpfeifer (*Charadrius hiaticula*)

Bruten wurden nur aus einem systematisch erfassten Moorgebiet des Emslandes gemeldet und könnten auch in weiteren Gebieten stattfinden, aufgeführt sind alle Beob.:

#### Emsland

**2008** Brut: ≥ 3 Bp. NSG Esterweger Dose (AD) – 25.08. weitere Beob.: 3 Ind. Aschendorfer Obermoor (LB, MT), 17.05. 1 Ind. Dalum-Wietmarscher Moor (RS).

**2009** Brut: ≥ 3 Bp. NSG Esterweger Dose (AD) – weitere Beob.: 14.06. 2 Ind. Wildes Moor (MT, LB), 28.07. u. 23.08. 1 Ind. und 01.10. 3 Ind. Speicherbecken Geeste (HMT), 17.05. 1 Ind. Dalum-Wietmarscher Moor (KDM, JHM),

**2010** Brut: 8 Rev. EU-VSG Esterweger Dose (BOF, AD) – weitere Beob.: 02.10. 5 Ind. (Max.) Speicherbecken Geeste (KDM), dort zuletzt am 24.10. 1 Ind. (HMT); außerdem am 03.10. 3 Ind. Dalum-Wietmarscher Moor (JHM).

#### Osnabrück

**2009** 05.06. 1 Ind. an Blänke bei Melle-Krukum (US).

**2010** 28.02. 5 Ind. In den Dieven (früh; vgl. Dümmer; DC), 02.04. 1 Ind. Bifurkation Melle (GO) und 01.05. 1 Ind. Venner Moor (AG).

### Dümmer

**2008** Erstbeob.: 05.04. 1 Ind. Ochsenmoor, max. dort 31.05. 5 Ind. – Letztbeob.: 25.09. 1 Ind. Nordbucht (NARI).

**2009** Max.: 19.09. 2 ad, 5 dj. bei Lembruch, dort zuletzt am 05.10. 4 Ind. (NARI).

**2010** Erstbeob.: 27.02. 4 Ind. PK Osterfeiner Moor – Max.: 25.05. 6 Ind. Ochsenmoor – Letztbeob.: 23.09. 1 Ind. bei Lembruch (NARI).

### Mornellregenpfeifer

*(Charadrius morinellus)* AKN

Alljährliche Zugrast auf vegetationslosen Abtorfungsflächen, in vergleichbaren Gebieten bei intensiverer Beobachtungstätigkeit ebenfalls zu erwarten:

#### Emsland

**2008** 28.04. 1 Ind. und 07.05. 1 M. NSG Esterweger Dose (AD, TLÜ).

**2009** 11.05. 17 Ind. (!) NSG Esterweger Dose (AD, Heike Kegler, Björn Köpke).

**2010** 25. und 27.04. 2 Ind., 30.04. 1 M., 1 W., 03.05. 1 Ind. und 21.05. 2 W. NSG Esterweger Dose (AD, TLÜ, Björn Köpke; Abb. 22).

### Regenbrachvogel (*Numenius phaeopus*)

In jährlich deutlich schwankender Zahl, aber lokal alljährlich auch in größeren Trupps registriert:

#### Emsland

**2008** 21.04. 2 Ind. und 27.04. 32 Ind. NSG Melm Moor/Kuhdammoor (AD; TLÜ); in der 2 Jahreshälfte dort am 08.07. 1 Ind., am 14.07. 9 Ind. und am 24.07. 5 Ind. (AD); 12.04. 3 Ind. Dalum-Wietmarscher Moor (RS).

**2009** 01.07. 1 Ind. NSG Melm Moor/Kuhdammoor (AD), 08.04. 40 Ind. Werlter Wiesen (BT), 12.04. 3 Ind. Dalum-Wietmarscher Moor (RS).

**2010** 15.04. 2 Ind. Deichvorland N Rhede (MT), 22.04. 15 Ind. (Max.) NSG Esterweger Dose und 29.04. 40 Ind. (Max.) NSG Leegmoor (Schlafplätze, BOF), 12.07. 1 Ind. NSG Melm Moor/Kuhdammoor (AD).

#### Osnabrück

**2010** 04.04. 1 Ind. Neuenkirchen, Vinter Moor (BHÖ), 27.08. 1 Ind. Schneckenbruch (JM).

#### Dümmer

**2009** 18.04. 19 Ind. Dammer/Schweger Wiesen (WBR), 09.05. 2 Ind. Osterfeiner Moor (WBR), 16.05. und 30.09. 3 Ind. Ochsenmoor (WBR, TL).

**2010** 14.04. 1 Ind. Osterfeiner Moor (TL), 17. und 24.04. 18 Ind. Ochsenmoor (WBR), 08.05. 2 Ind. Huntebruchwiesen (DC), 25.05. und 28.08. 1 Ind. Ochsenmoor (DC, RB).

### Großer Brachvogel (*Numenius arquata*)

Aufgeführt sind Ergebnisse großflächiger Brutbestandserfassungen in Grünland- u. Moorgebieten (vgl. Kommentar zum Kiebitz); Max.  $\geq 10$  Ind. (außer offensichtliche Zählungen von Brutvögeln) sowie Erst- und Letztbeob., die allerdings teilweise unregelmäßige Registrierungen von Überwinterern betreffen dürften.

**Abb. 22:** Mornellregenpfeifer (*Charadrius morinellus*), NSG Esterweger Dose, Landkreis Emsland, 21.05.2010.

Foto: Axel Degen



## Emsland

**2008** Erstbeob.: **03.02.** 20 Ind. Deichvorland N Rhede (MT, LB), dort max. am **10.03.** 26 Ind. (MT) – weitere Max.: **16.06.** 35 Ind. Aschendorfer Obermoor (MT, LB), **27.06.** 28 Ind. bei Wippingen (HR) – Letztbeob.: **28.12.** 9 Ind. Aschendorfer Aussiedlerwiesen (MT, LB, WR).

**2009** Brut: 51 Rev. Mittelradde- und 39 Rev. Südraddeniederung (Melter et al. 2009) – Erstbeob.: **31.01.** 2 Ind. Emswiesen NE Dersum (WS, JK) – Max.: **01.03.** 31 Ind. Deichvorland N Rhede (WS, JK), **29.11.** 35 Ind. Brualer Wiesen (MT, LB) und **13.12.** 54 Ind. Aschendorfer Aussiedlerwiesen (zugleich Letztbeob.; MT, LB).

**2010** Brut: 86 Rev. EU-VSG Esterweger Dose (BOF, AD) – Erstbeob.: **12.01.** 1 Ind. Aschendorfer Aussiedlerwiesen (MT, LB), dort max. am **06.03.** 39 Ind. (NF) – weitere Max.: **13.03.** 30 Ind. und **07.11.** 21 Ind. Deichvorland N Rhede (WS, JK u. a.), **12.06.** 75 Ind. (Max.) EU-VSG Esterweger Dose (Schlafplatz; BOF) – Letztbeob.: **30.11.** 6 Ind. Aschendorfer Aussiedlerwiesen (MT, LB).

## Osnabrück

**2008** Erstbeob.: **19.02.** 1 Ind. fliegend gen NE über Hasetal Bramsche-Wackum (DC) – Max.: **15.06.** 15 Ind. In den Dieven (HDÜ), **24.08.** 10 Ind. am Schlafplatz Venner Moor (VB).

**2009** Erstbeob.: **21.02.** 1 Ind. fliegend gen E über Belm-Vehrte (WS) – Max.: **22.03.** 11 Ind. Venner Moor (WS) – Letztbeob.: **29.11.** 1 Ind. ziehend gen S über Bersenbrück (AS).

**2010** Erstbeob.: **28.02.** 1 Ind. Bifurkation Melle (GO) – Max.: **28.08.** 13 Ind. Wennigser Bruch (VT), **31.08.** 20 Ind. Nemdener Bruch (FB) – Letztbeob.: **03.11.** 1 Ind. Alfsee (AS).

## Dümmer

**2008** Brut: 78 Rev. (davon u.a. 44 Rev. Ochsenmoor und 24 Rev. Osterfeiner Moor; NARI) – Erstbeob.: **13.01.** 4 Ind. Ochsenmoor (CK, DSK, OK) – Max.: **14.06.** ≥ 75 Ind. (1 Trupp) Ochsenmoor (WBR) – Letztbeob.: **30.12.** 3 Ind. Ochsenmoor (NARI).

**2009** Brut: 73 Rev. (davon 37 Ochsenmoor und

24 Rev. Osterfeiner Moor; NARI) – Erstbeob.: **14.02.** 1 Ind. Ochsenmoor (NARI) – Max.: **06.04.** 59 Ind. Ochsenmoor (NARI) – Letztbeob.: **12.12.** 1 Ind. Ochsenmoor (WBR).

**2010** Brut: 80 Rev. (davon 40 Rev. Ochsenmoor und 26 Rev. Osterfeiner Moor; NARI) – Erstbeob.: **26.02.** 7 Ind. Ochsenmoor (NARI) – Max.: **27.03.** 140 Ind. Ochsenmoor (NARI) – Letztbeob.: **28.11.** 2 Ind. Ochsenmoor (WBR).

## Uferschnepfe (*Limosa limosa limosa*)

Angegeben sind die Brutbestände (im Emsland nur teilweise erfasst), außerdem Max. (Emsland: ≥ 10 Ind.; Osnabrück: alle Feststellungen abseits der Brutgebiete) und soweit vorliegend Erst- und Letztbeob.:

## Emsland

**2008** Brut: 16 Rev. Westteil NSG Melmmoor/Kuhdammoor (TLÜ; Abb. 24) – Max.: **19.03.** 30 Ind. Tunxdorfer Wiesen (HR), **13.04.** 40 Ind. NSG Melmmoor/Kuhdammoor (TLÜ).

**2009** Brut: 16 Rev. Westteil NSG Melmmoor/Kuhdammoor (TLÜ), 14 Rev. Mittelradde- und 24 Rev. Südraddeniederung (Melter et al. 2009) – Max.: **21.03.** 42 Ind. Deichvorland N Rhede (NF), **29.03.** 18 Ind. Brualer Wiesen (MT, LB, WR).

**2010** Brut: 20 Rev. EU-VSG Esterweger Dose (BOF) – Max.: **20.03.** 104 Ind. Deichvorland N Rhede (NF, HD), **08.04.** 17 Ind. Aschendorfer Obermoor (LB).

## Osnabrück

**2008** **25.02.** 3 Ind. bei Melle-Schimm (US).

**2009** Brut: 22 Rev. Schneckenbruch (JM, BHÖ).

**2010** Brut: 21 Rev. Schneckenbruch (JM, BHÖ) – weitere Beob.: **23.05.** 6 Ind. Alfsee (DC).

## Dümmer

**2008** Brut: 98 Rev. (davon 67 Rev. Ochsenmoor und 27 Rev. Osterfeiner Moor; NARI) – Erstbeob.: **23.02.** 4 Ind. Ochsenmoor (NARI, WBR) – Max.: **12.03.** 180 Ind. Dümmer-niederung (NARI) – Letztbeob.: **06.07.** 8 Ind. Osterfeiner Moor (DC).

**2009** Brut: 93 Rev. (davon 64 Rev. Ochsenmoor und 26 Rev. Osterfeiner Moor; NARI) – Erstbeob.: 27.02. 3 Ind. Ochsenmoor (NARI) – Max.: 12.04. 170 Ind. Dämmerniederung (NARI) – Letztbeob.: 17.07. 2 Ind. Nordbucht (NARI).

**2010** Brut: 98 Rev. (davon 66 Rev. Ochsenmoor und 28 Rev. Osterfeiner Moor; NARI) – Erstbeob.: 26.02. 1 Ind. Ochsenmoor (NARI) – Max.: 18.04. 178 Ind. Dämmerniederung (NARI) – Letztbeob.: 31.07. 1 Ind. Huntebruchwiesen (RLÜ).

### Isländische Uferschnepfe (*Limosa limosa islandica*) DAK

#### Dümmer

Im Berichtszeitraum alljährlich im Ochsenmoor am Dümmer registriert, dabei möglicherweise auch besser beachtet als früher (vgl. Krüger 2010):

**2008** 24.03. 2 Ind. Ochsenmoor (OK), dort 10.04. 1 Ind. (OK) und 12.04. 3 Ind. (NARI).

**2009** 28.03. 1 Ind. Ochsenmoor (WBR), 06. und 07.04. dort 2 Ind. (NARI, CK, DSK, EM) und 11.04. 4 Ind. (WBR).

**2010** 04. und 07.04. 1 Ind. Ochsenmoor (WBR, EM).

### Waldschnepfe (*Scolopax rusticola*)

Weiterhin nur äußerst unzureichend erfasst, Brutreviere wurden überwiegend im Rahmen von Nachtkartierungen (Ziegenmelker) und anderen systematischen Untersuchungen ermittelt. Daneben besonders 2008 einige Einzelbeob. zur Brutzeit sowie im Winter, daher hier nur Brutvorkommen und Ansammlungen  $\geq 5$  Ind., nur vom Dümmer alle Beob.:

#### Emsland

**2008** Brut: 1 Rev. NSG Hahnenmoor (VB).

**2009** Brut: je 1 Rev. bei Emsbüren-Borg und Emsbüren-Listrup (HR).

**2010** Brut: 3 Rev. EU-VSG Esterweger Dose (BOF).

#### Osnabrück

**2008** Brut: 1 Rev. NSG Hahlener Moor (VB), 1 Bp. Gehn (RH, HDÜ), je 1 Rev. Campemoor, Kalkrieser- und Venner Moor (VB) 1 Revier bei Wallenhorst-Rulle (VB) – Größere Ansamm-



Abb. 24: Uferschnepfe (*Limosa limosa*), Melmmeer, Landkreis Emsland, 28.05.2008. Foto: Axel Degen



lungen: **21.11.** 14 Ind. Melle, Gr. Kellenberg (lt. VT) und **19.12.** 12 Ind. bei Bramsche-Pente, teils durch Jagd aufgescheucht (Andreas Bücken).

**2009** Brut: 2 Rev. NSG Hahlener Moor (VB), 1-2 Rev. Rubbenbruch (GK), 3 Rev. Melle, Gr. und Kl. Kellenberg (VT).

**2010** Brut: 2 Rev. NSG Hahlener Moor (VB), 2 Rev. Venner Moor (Blüml 2011b), 1-2 Rev. Rubbenbruch (GK), 3-5 Rev. Melle, Gr. und Kl. Kellenberg (VT).

### Dümmer

**2008** **21.03.** 1 Ind. Borringhauser Wiesen (NARI).

**2009** **18.12.** 1 Ind. Ostufer bei Eickhöpen (NARI).

### Zwergschnepfe (*Lymnocyptes minimus*)

Alle Feststellungen:

### Emsland

**2008** **02.02.** 1 Ind. Speller Dose (HR).

**2010** **12.04.** 1 Ind. Liener Wiesen bei Lindern/CLP (HR).

### Osnabrück

**2009** **02.09.** 1 Ind. Melle, Wievenblänke (US), **09.09.** 1 Ind. Bifurkation (US).

**2010** **01.01.** 1 Ind. Hasetal bei Bramsche-Epe (MS), **12.10.** 2 Ind. und **20.10.** 1 Ind. Hase-/Else-niederung W Melle (US).

### Dümmer

**2008** **15.03.** 1 Ind. Osterfeiner Moor (JOK), **21.** und **26.04.** 1 Ind. Ochsenmoor (VB).

**2009** **15.04.** 2 Ind. Ochsenmoor (VB).

**2010** **03.02.** 1 Ind. Borringhauser Moor (TL), **27.04.** 2 Ind. und **28.04.** 1 Ind. Ochsenmoor (VB), **15.05.** 1 Ind. Ochsenmoor (NARI).

### Bekassine (*Gallinago gallinago*)

Die Brutvorkommen außerhalb der Dümmer-niederung wurden nur vereinzelt erfasst, insbesondere in wiedervernässten Hochmooren sind zahlreiche weitere Vorkommen wahr-

scheinlich. Außerdem sind Max. ( $\geq 10$  Ind.) aufgeführt:

### Emsland

**2008** Brut: 13 Rev. Südraddeniederung (Thien et al. 2008),  $\geq 2$  Rev. NSG Hahnenmoor (VB) – Max.: **25.11.**  $> 20$  Ind. Bawinkel-Plankorth (AK).

**2009** Brut: 6 Rev. Südraddeniederung (Melter et al. 2009),  $\geq 4$  Rev. NSG Hahnenmoor (VB) – Max.: **29.03.** 14 Ind. NSG Melm Moor/Kuh-dammooor (TLÜ) und **17.10.** 15 Ind. Deichvor-land N Rhede (NF) – Zugmax.: **13.09.** 28 Ind. über Lingen-Baccum (KDM).

**2010** Brut: 19 Rev. EU-VSG Esterweger Dose (BOF),  $\geq 5$  Rev. NSG Hahnenmoor (VB) – Max.: **03.04.** 18 Ind. Bawinkel-Plankorth (AK), **07.04.** 28 Ind. Emswiesen NE Dersum (MT, LB).

### Osnabrück

**2008** Brut: 1 Rev. Venner Moor (VB) – Max.: **30.01.**  $\sim 55$  Ind. Feuchtgebiet OS-Gretesch (GK), **29.02.** 37 Ind. Klärteiche Achmer (RH), **15.08.** 16 Ind. Venner Moor (RH, HDÜ).



Abb. 24: Bekassine (*Gallinago gallinago*), NSG Ochsenmoor, Landkreis Diepholz, Juli 2010.

Foto: Eckhard Lietzow

**2009** Max.: **16.03.** 12 Ind. bei Melle-Schimm (US), **30.10.** 14 Ind. Bifurkation (US), **12.11.** 10 Ind. Hase-/Elseniederung W Melle (US).

**2010** Brut: 1 Rev. Venner Moor (Blüml 2011b) – Max.: **10.03.** 12 Ind. Hasetal Bramsche-Wackum (DC), **18.04.** 11 Ind. Venner Moor (WS, HDI), **12.10.** 10 Ind. Hase-/Elseniederung W Melle (US).

### Dümmer

**2008** Brut: 60 Rev. (davon 45 Rev. Ochsenmoor und 7 Rev. Osterfeiner Moor; NARI) – Jahresmax.: **05.04.** 258 Ind. Dümmeriederung (NARI).

**2009** Brut: 60 Rev. (davon 48 Rev. Ochsenmoor und 5 Rev. Osterfeiner Moor; NARI) – Jahresmax.: **13.** und **27.03.** 45 Ind. Ochsenmoor (NARI).

**2010** Brut: 72 Rev. (davon 51 Rev. Ochsenmoor und 8 Rev. Osterfeiner Moor; NARI) – Max.: **27.03.** 160 Ind. Ochsenmoor (NARI), **01.10.** 80 Ind. Dammer/Schweger Wiesen (WBR).

### Odinshühnchen (*Phalaropus lobatus*)

#### Dümmer

**2009** **11.06.** 1 W. Ochsenmoor (CK, DSK), **01.09.** 1 Ind. Ostufer bei Lembruch (NARI).

**2010** **12.06.** 1 M. Ochsenmoor (WBR, RB, VB), **21.08.** 2 Ind. Westseite (NARI).

### Thorshühnchen (*Phalaropus fulicarius*) AKN

#### Emsland

**25.01.2009** 1 ad. Speicherbecken Geeste (Jörg Wermes in Degen et al. 2011).

### Flussuferläufer (*Actitis hypoleucos*)

Aufgeführt sind Max.  $\geq$  5 Ind. sowie Erst- u. Letztbeob.:

#### Emsland

**2008** Erstbeob.: **03.03.** 1 Ind. Bawinkel-Plankorth (AK) – Letztbeob.: **25.08.** 1 Ind. Aschendorfer Obermoor (LB, MT).

**2009** Max.: **16.-19.05.** 20 Ind. Speicherbecken

Geeste (HMT) – Letztbeob.: **19.08.** 1 Ind. Industriepark Lingen-Süd (HR).

**2010** Erstbeob.: **24.04.** 11 Ind. Speicherbecken Geeste, dort max. **29.04.** 20 Ind. und **07.08.** 24 Ind. sowie zuletzt am **29.09.** 1 Ind. (HMT).

### Osnabrück

**2008** Erstbeob.: **29.04.** 1 Ind. Elsetal bei Melle-Gesmold (VT) – Max.: **15.05.** 13 Ind. Wallenhorst-Barlage, Stichkanal (DC), **22.07.** 5 Ind. Natberger See (HM) – Letztbeob.: **06.09.** 1 Ind. Alfsee (DC).

**2009** Erstbeob.: **01.04.** 2 Ind. Venner Moor (VB, FV) – Letztbeob.: **18.10.** 1 Ind. GM-Hütte, Kohlewiesen Kloster Oesede (AG).

**2010** Erstbeob.: **05.04.** 2 Ind. Venner Moor (VB), max. dort **09.05.** 6 Ind. (WS) – weitere Max.: **24.07.** 8 Ind. Hasedüker (DC), **20.08.** 18 Ind. Rubbenbruchsee (GK) – Letztbeob.: **05.09.** 1 Ind. Campemoor (DC).

### Dümmer

**2008** Erstbeob.: **18.04.** 3 Ind. Dümmeriederung (NARI) – Max.: **18.08.** 26 Ind. Dümmeriederung (NARI) – Letztbeob.: **13.10.** 1 Ind. Südbucht (WBR).

**2009** Erstbeob.: **22.04.** 2 Ind. Dümmeriederung (NARI) – Max.: **31.07.** 29 Ind. Dümmeriederung (NARI) – Letztbeob.: **30.09.** 3 Ind. Ochsenmoor (TL).

**2010** Erstbeob.: **21.04.** 4 Ind. See (NARI) – Max.: **06.08.** 61 Ind. Dümmeriederung (NARI) – Letztbeob.: **17.10.** 1 Ind. Borringhauser Wiesen (WS).

### Terekwasserläufer (*Xenus cinereus*) DAK

#### Dümmer

**12.-15.06.2010** 1 Ind. Ochsenmoor (RB, WBR, CK, EM u. a.; Abb. 25).

### Dunkler Wasserläufer (*Tringa erythropus*)

Im Emsland und Osnabrücker Land nur vereinzelt, daher von dort alle Beob., vom Dümmer Erst-/Letztbeob. und Max.:

**Emsland**

**2008** 15. und 22.04. 2 Ind. Fresenburg-Düthe, E Schleuse (HR).

**2009** 03.05. 1 Ind. Dalum-Wietmarscher Moor (JHM), 14.06. 2 Ind. Wildes Moor (MT, LB).

**2010** 14.06. 2 Ind. NSG Esterweger Dose (AD).

**Osnabrück**

**2008** 16.08. 4 Ind. Campemoor (DC), 31.08. 2 Ind. und 04.09. 1 Ind. Bifurkation (GO).

**2009** 10. und 30.04., 01.05. 1 Ind. Venner Moor (DC, HGK, WS u.a.), 02. und 11.05. dort 2 Ind. (HGK, VB) sowie 16.08. 1 Ind. Wievenblänke Melle (US).

**Dümmer**

**2008** Erstbeob.: 05.04. 1 Ind. Ochsenmoor (NARI) – Max.: 12.05. 12 Ind. Ochsenmoor (NARI) – Letztbeob.: 01.09. 1 Ind. Westseite (NARI).

**2009** Erstbeob.: 26.02. 3 Ind. Ochsenmoor (DC) – Max.: 08.05. 45 Ind. (davon 44 Ind. Borringhauser Wiesen; NARI) – Letztbeob.: 28.11. 1 Ind. Ochsenmoor/Südbucht (WBR, NARI).

**2010** Erstbeob.: 17.04. 3 Ind. Ochsenmoor (WBR, NARI) – Max.: 27.04. 17 Ind. und 31.08. 13 Ind. Ochsenmoor (NARI) – Letztbeob.: 06.09. 1 Ind. Ochsenmoor (NARI).

**Rotschenkel (*Tringa totanus*)**

Neben Brutvorkommen sind Max. (Emsland: ≥ 10 Ind., Osnabrück: ≥ 3 Ind.) sowie Erst- u. Letztbeob. angegeben:

**Emsland**

**2008** 8 Rev. NSG Melmmeer/Kuhdammoor (TLÜ) – Erstbeob.: 27.02. 1 Ind. Bawinkel-Plan-korth (AK) – Max.: 31.05. 10 Ind. Brualer Wiesen (MT).

**2009** Erstbeob.: 21.03. 3 Ind. Deichvorland N Rhede (NF), 1 Ind. Aschendorfer Obermoor (LB) und 1 Ind. Speicherbecken Geeste (KDM) – Max.: 14.06. 23 Ind. Wildes Moor (MT, LB).

**2010** 76 Rev. EU-VSG Esterweger Dose (BOF) – Erstbeob.: 22.03. 1 Ind. Tunxdorfer Wiesen



Abb. 25: Terekwasserläufer (*Xenus cinereus*), NSG Ochsenmoor, Landkreis Diepholz, Juni 2010.

Foto: Eckhard Lietzow

(MT, LB) – Max.: 22.06. 25 Ind. Wildes Moor (MT, LB) und 03.07. 10 Ind. Aschendorfer Obermoor (LB, MT).

**Osnabrück**

**2008** Erstbeob.: 05.04. 2 Ind. Bifurkation (GO) – Max.: 31.08. 3 Ind. Venner Moor (zugleich Letztbeob.; GK).

**2009** Letztbeob.: 06.10. 1 Ind. GM-Hütte, Kohlewiesen Kloster Oesede (AG).

**2010** 1 Rev. Venner Moor (Blüml 2011b) – Erstbeob.: 29.03. 1 Ind. Venner Moor (FV) – Letztbeob.: 29.08. 1 Ind. Nemdener Bruch (FB).

**Dümmer**

**2008** Brut: 3 Rev. (NARI) – Erstbeob.: 15.03. 3 Ind. Ochsenmoor (JOK) – Max.: 10.04. 13 Ind. Ochsenmoor (GO) – Letztbeob.: 21.08. 2 Ind. Osterfeiner Moor (AG).

**2009** Brut: 3 Rev. (NARI) – Erstbeob.: 20.03. 1 Ind. Nordbucht (NARI) – Max.: 08.05. 13 Ind., davon 12 Ind. Borringhauser Wiesen (NARI) – Letztbeob.: 24.08. 1 Ind. Osterfeiner Moor (AG).

**2010** Brut: 4 Rev. (NARI) – Erstbeob.: 18.03. 1 Ind. Ochsenmoor (DC) – Max.: 17.05. 19 Ind.

Dümmerniederung (NARI) – Letztbeob.: **05.09.**  
5 Ind. Ochsenmoor (HGK).

### Teichwasserläufer (*Tringa stagnatilis*) AKN

#### Dümmer

**2009** 11.05. 1 Ind. Boringhauser Wiesen (NARI).

**2010** 04.06. 1 Ind. Ochsenmoor, 05.06. 2 Ind. Ochsenmoor, 09.06. 1 Ind. Boringhauser Wiesen (NARI).

### Grünschenkel (*Tringa nebularia*)

Erst- und Letztbeob. und Max. (≥ 5 Ind.):

#### Emsland

**2008** Erstbeob.: 27.02. 1 Ind. Bawinkel-Plankorth (AK) – Letztbeob.: 25.08. 1 Ind. Aschendorfer Obermoor (LB, MT).

**2009** Erstbeob.: 18.04. 3 Ind. Dalum-Wietmarscher Moor (HDÜ) – Letztbeob.: 11.10. 1 Ind. Tunxdorfer Schleife (NF).

**2010** Erstbeob.: 20.04. 1 Ind. Wildes Moor (MT, LB) – Max.: 19.04. 8 Ind. Dalum-Wietmarscher Moor (RS) – Letztbeob.: 18.09. 1 Ind. Speicherbecken Geeste (KDM).

#### Osnabrück

**2008** Erstbeob.: 30.03. 2 Ind. Natberger See (HM) – Letztbeob.: 07.09. 1 Ind. Campemoor (DC).

**2009** Erstbeob.: 19.03. 1 Ind. bei Melle-Schimm (US) – Max.: 21.08. 9 Ind. Venner Moor (DC) – Letztbeob.: 25.09. 1 Ind. Wievenblänke Melle (US).

**2010** Erstbeob.: 14.04. 1 Ind. Venner Moor (FV), dort max. am 01.05. 6 Ind. (AG) – weitere Max. begünstigt durch Sommerhochwasser: 28.08. 30 Ind. Nemdener Bruch (FB) sowie 04.09. ≥ 30 Ind. OS-Gretescher Teiche (MV) – Letztbeob.: 13.09. 1 Ind. Elseniederung E Melle (US).

#### Dümmer

**2008** Erstbeob.: 17.04. 1 Ind. Ochsenmoor (GO), dort max. am 21.04. 8 Ind. (NARI).

**2009** Erstbeob.: 10.04. 1 Ind. Ochsenmoor (RB) – Max.: 17.04. 18 Ind. Haverbecker Moor (RB) – Letztbeob.: 04.10. 1 Ind. Ochsenmoor (RB).

**2010** Erstbeob.: 07.04. 1 Ind. Ochsenmoor (EM) – Max.: 21.04. dort 43 Ind. (NARI) – Letztbeob.: 04.12. 1 Ind. Dümmerniederung (US).

### Waldwasserläufer (*Tringa ochropus*)

Erstmals ein Brutverdacht im Berichtsgebiet seit 1968 (vgl. Zang 1995). Zum jahreszeitlichen Auftreten im Osnabrücker Land s. Abb. 26. Mittlerweile regelmäßig einzelne Vögel zumindest zeitweilig im Winter, nachstehend sind daher nur Max. ≥ 5 Ind. aufgeführt:

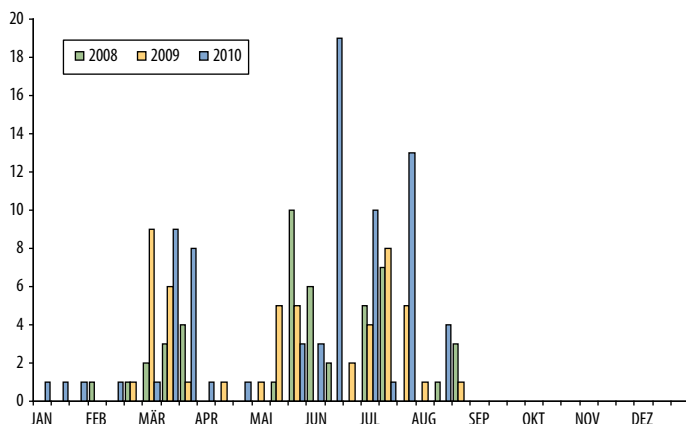

**Abb. 26:** Dekadensummen rastender Waldwasserläufer (*Tringa ochropus*)-Beobachtungen 2008 (n=46), 2009 (n=50) und 2010 (n=77) in Stadt und Landkreis Osnabrück.

**Emsland**

**2008** Max.: 05.07. 10 Ind. Aschendorfer Obermoor (WR, MT, LB).

**2010** Brut: 1 Rev. EU-VSG Esterweger Dose (BOF).

**Osnabrück**

**2008** 23.06. 6 Ind. Baakensmoor (JM, BHÖ), 07.07. 5 Ind. Bifurkation (GO).

**2009** 28.03. 6 Ind. Bifurkation (GO), 15.06. 5 Ind. Elsetal bei Melle-Düingdorf (VT).

**2010** 04.04. 8 Ind. Venner Moor (DC), 24.07. 14 Ind. Hasedüker (DC), 27.08. 5 Ind. Schneckenbruch (JM).

**Dümmer**

**2009** Nur am 09.06. 5 Ind. Ochsenmoor (DC), ansonsten nur einzeln bzw. in kleineren Trupps beobachtet.

**Bruchwasserläufer (*Tringa glareola*)**

Erstmals ein Brutverdacht im Berichtsgebiet seit den 1960er Jahren (vgl. Kooiker 1995). Angegeben sind außerdem Erst- und Letztbeob. und Max. (≥ 3 Ind.):

**Emsland**

**2008** Erstbeob.: 21.04. 1 Ind. Walchum, Freizeitgewässer Nordfeld (HR) – Max.: 28.07. 8 Ind. Aschendorfer Obermoor (WR, MT, LB).

**2010** Brut: 1 Rev. EU-VSG Esterweger Dose (BOF).

**Osnabrück**

**2008** Max.: 14.05. 3 Ind. Schneckenbruch (JM, BHÖ), 17.05. 4 Ind. und 15.08. 13 Ind. Venner Moor (DC, RH, HDÜ), 13.07. und 04.08. 6 Ind. Campemoor (DC) – Letztbeob.: 24.08. 4 Ind. Campemoor (VB).

**2009** Erstbeob.: 25.04. 1 Ind. Euerblänke und 1 Ind. Elseniederung E Melle (US) – Max.: 30.06. 6 Ind. Venner Moor (FV) und 16.08. 5 Ind. Campemoor, (zugleich Letztbeob.; WBR).

**2010** Erstbeob.: 15.04. 1 Ind. Venner Moor (HGK), dort max. 28.04. 15 Ind. (HGK, GK) – Letztbeob.: 11.09. 2 Ind. Campemoor (HDÜ).

**Dümmer**

**2008** Erstbeob.: 28.04. 4 Ind. Ochsenmoor (NARI) – Max.: 11.07. 24 Ind. Ochsenmoor (NARI) – Letztbeob.: 30.07. 2 Ind. Westseite (NARI).

**2009** Erstbeob.: 16.04. 4 Ind. Ochsenmoor (NARI) – Max.: 08.05. 46 Ind. (33 Ind. Ochsenmoor, 13 Ind. Boringhauser Wiesen; NARI), außerdem am 09.05. ~40 Ind. Osterfeiner Moor (RB) – Letztbeob.: 30.09. 6 Ind. Ochsenmoor (TL).

**2010** Erstbeob.: 17.04. 1 Ind. Boringhauser Wiesen (NARI) – Max.: 13.05. ≥ 50 Ind. Ochsenmoor (RB) – Letztbeob.: 31.08. 3 Ind. Ochsenmoor (NARI).

**Kampfläufer (*Philomachus pugnax*)**

Max. (≥ 3 Ind.) sowie Erst- und Letztbeob.:

**Emsland**

**2008** Erstbeob.: 18.03. 5 Ind. Bawinkel-Plankorth (AK) – weitere Max.: 06.05. 3 Ind. Emswiesen N Heede (HGK), 05.07. 5 Ind. Aschendorfer Obermoor (WR, MT, LB).

**2009** Max.: 08.04. 5 Ind. NSG Melmmoor/Kuhdammoor (AD), 26.07. 13 Ind. Spülfelder bei Rhede-Brahe (MT, LB, WR) – Letztbeob.: 17.10. 3 Ind. Deichvorland N Rhede (NF).

**2010** Erstbeob.: 22.02. 1 Ind. Walchum-Südfeld (BT) – Max.: 14.06. 3 M. NSG Esterweger Dose (AD), 23.-25.06. 3 Ind. Aschendorfer Obermoor (LB).

**Osnabrück**

**2008** Erstbeob.: 19.03. 1 Ind. Bifurkation (GO) – Max.: 04. und 11.05. 7 Ind. Venner Moor (VB, FV) – Letztbeob.: 19.09. 1 dj. Bifurkation (GO).

**2009** Erstbeob.: 27.03. 4 Ind. Schneckenbruch (JM, BHÖ) – weiteres Max.: 02.05. 3 Ind. Venner Moor (VB) – Letztbeob.: 17.09. 1 M. SK Venner Moor (DC).

**2010** Max.: 27.08. 1 M., 2 W. Schneckenbruch (JM), 04.09. 6 Ind. Nemdener Bruch (WB), dort zuletzt am 06.09. 5 Ind. (FB).

**Dümmer**

**2008** Erstbeob.: 25.02. 4 Ind. Ochsenmoor (CK) – Max.: 10.04. 32 Ind. Ochsenmoor (GO) – Letztbeob.: 08.11. 2 Ind. Dammer/Schweger Wiesen (WBR).

**2009** Erstbeob.: 04.03. 1 Ind. Ochsenmoor (NARI, WBR) – Max.: 02.05. 32 Ind. Ochsenmoor (WBR) – Letztbeob.: 22.08. 1 Ind. Osterfeiner Moor (WBR).

**2010** Erstbeob.: 18.03. 2 M. SK Ochsenmoor (DC) – Max.: 27.04. 135 Ind. Ochsenmoor mit Borringhauser Wiesen (NARI) – Letztbeob.: 09.10. 6 Ind. Dammer/Schweger Wiesen (WBR).

**Steinwalzer (*Arenaria interpres*)****Osnabruck**

**2008** 03.01. 2 Ind. Alfsee (VB), dort am 01.09. 1 Ind. SK (RH u.a.).

**Dummer**

**2008** 02.05. 1 Ind. Ostufer Lembruch (NARI), 18.05. 1 Ind. Ochsenmoor (NARI).

**2009** 22.05. 2 Ind. Ostufer Lembruch (NARI), 23.05. 2 Ind. ziehend gen N uber Borringhauser Wiesen, Foto (OK).

**2010** 19.05. 2 Ind. Ostufer bei Lembruch (NARI).

**Sumpflaufer (*Limicola falcinellus*)****Dummer**

09.05.2009 1 Ind. Borringhauser Wiesen (WBR).

**Knutt (*Calidris canutus*)****Emsland**

**2009** 27.08. 1 Ind. Speicherbecken Geeste (HMT).

**Osnabruck**

**2008** 10.09. 2 Ind. SK Alfsee (RH).

**2009** 16.05. 1 ad. PK Venner Moor (VB, FV).

**Dummer**

**2008** 30.08. 1 Ind. Nordbucht (WBR).

**2009** 05.05. 1 Ind. Borringhauser Wiesen und 08.05. 1 Ind. Ochsenmoor (NARI).

**2010** 10.08. 1 Ind. Ostufer bei Lembruch (NARI), 11.-23.09. 1 Ind. Nordbucht (NARI, WBR).

**Sanderling (*Calidris alba*)****Emsland**

**2009** 18. und 19.05. 1 Ind. Speicherbecken Geeste (HMT).

**2010** 17.05. 3 Ind., 01.10. 2 Ind. sowie 02. und 09.10. 1 Ind. Speicherbecken Geeste (HMT, KDM.)

**Osnabruck**

**2008** 10.08. 1 juv. Alfsee (RH).

**Dummer**

**2008** 27.08. 4 Ind. Lembruch (NARI), 13.09. 5 Ind. Westseite (NARI), 19.09. 1 Ind. Nordbucht (NARI).

**2009** 18.-24.09. 1 Ind. Ostufer (WBR, NARI).

**2010** 16.09. 1 Ind. Ostufer bei Lembruch (NARI).

**Zwergstrandlaufer (*Calidris minuta*)****Emsland**

**2008** 15.09. 1 Ind. Dalum-Wietmarscher Moor (JKR).

**2009** 16.05. 2 Ind. Dalum-Wietmarscher Moor (WS u.a.).

**2010** 31.05. 8 Ind. (BOF) und 14.06. 2 Ind. NSG Esterweger Dose (AD).

**Osnabruck**

**2010** 12.05. 6 Ind. Elsetal bei Melle-Bruchmuhlen (VT) und 11.09. 4 Ind. Campemoor (HDU).

**Dummer**

**2008** 25.09. 2 Ind. Nordbucht (NARI).

**2009** 18.04. 1 Ind. Osterfeiner Moor (RB), 24.09. 1 Ind. Ostufer (WBR) und 30.10. 1 Ind. Sudbucht (NARI).

**2010 17.08.** 1 Ind. Nordbucht und 1 Ind. Hohe Sieben (NARI), **29.09.** 1 Ind. Dammer/Schweger Wiesen, dort max. 4 Ind. am **30.09.** und **01.10.** und zuletzt 3 Ind. am **17.10.** (WBR).

### Temminckstrandläufer (*Calidris temminckii*)

#### Emsland

**2008 15.09.** 1 Ind. Dalum-Wietmarscher Moor (JKR).

**2010 22.05.** 1 Ind. mit Reviergesang in NSG Esterweger Dose (BOF).

#### Osnabrück

**2008 13.05.** 1 Ind. Alfsee (FS).

#### Dümmer

**2008 22.05.** 1 Ind. Ostufer bei Lembruch (NARI).

**2009 14.05.** 1 Ind. Borringhauser Wiesen (EL, PUH).

**2010 15.05.** 5 Ind. Ochsenmoor (WBR) und **19.05.** 4 Ind. am Strand bei Lembruch (NARI).

### Sichelstrandläufer (*Calidris ferruginea*)

#### Dümmer:

**2009 12.05.** 1 Ind. Borringhauser Wiesen (CK, PUH).

**2010 15.05.** 1 Ind. Ochsenmoor (WBR), **19.05.** 1 Ind. Borringhauser Wiesen (NARI), **24.07.** 1 Ind. Nordbucht (CK, DSK, WBR).

### Alpenstrandläufer (*Calidris alpina*)

Vom Dümmer Erst- und Letztbeob. sowie Max., ansonsten alle Beob.:

#### Emsland

**2008 02.03.** 8 Ind. Emswiesen NE Dersum und 3 Ind. Aussiedlerwiesen Rhede (WS u.a.), **02.05.** und **10.05.** sowie **15.09.** je 1 Ind. Dalum-Wietmarscher Moor (RS; JKR).

**2009 18.** und **20.08.** 1 Ind., **17.09.** 2 Ind. und **01.10.** 1 Ind. Speicherbecken Geeste (HMT).

**2010 14.03.** 1 Ind. Bernter Moor (HR u.a.), **20.03.**

1 Ind. Deichsee Tunxdorf (NF), **02.10.** 7 Ind. (Max.) Speicherbecken Geeste (KDM).

#### Osnabrück

**2008 06.04.** 3 Ind. Bifurkation (GO).

**2009 28.03.** 1 Ind. Rubbenbruch (GK), **02.05.** 2 Ind. Venner Moor (VB).

**2010 20.05.** 1 Ind. Venner Moor (DC).

#### Dümmer

**2008** Erstbeob.: **03.03.** 1 Ind. bei Hüde (NARI) – Max.: **15.10.** 27 Ind. Dümmerriedung (NARI) – Letztbeob.: **08.11.** 2 Ind. See (NARI).

**2009** Erstbeob.: **22.03.** 1 Ind. SK Ochsenmoor (TW) – Max.: **24.09.** 22 Ind. bei Lembruch (NARI) – Letztbeob.: **29.11.** 2 Ind. Ochsenmoor (CK, DSK, OK).

**2010** Erstbeob.: **13.03.** 3 Ind. Osterfeiner Moor (WBR) – Max.: **01.10.** 22 Ind. Dammer/Schweger Wiesen (WBR) – Letztbeob.: **06.11.** 2 Ind. Dammer/Schweger Wiesen (WBR).

### Skua (*Stecorarius skua*) AKN

#### Emsland

**2010 17.09.** 1 Ind. Speicherbecken Geeste, Foto (HMT).

#### Osnabrück

**2009 14.09.** 1 immat. Alfsee (DC), dort am **07.** und **14.10.** 1 dj., (BOF in Degen et al. 2011).

### Zwergmöwe (*Larus minutus*)

Aus dem Emsland alle Beob. (Speicherbecken Geeste 2010: ausgewählte Beob.); aus dem Osnabrücker Land liegen nur wenige Beob. vor. Vom Dümmer Erst- und Letztbeob. sowie Max.:

#### Emsland

**2008 04.05.** 2 Ind. Aschendorfer Obermoor (MT, LB).

**2010 25.04.** 130 Ind. (Max.) Speicherbecken Geeste, im Herbst dort zuletzt am **04.09.** 2 Ind. (KDM); **26.04.** 5 Ind. Aschendorfer Obermoor (LB).

**Osnabrück**

**2010 26.04.** 55 Ind. Alfsee (Schlafplatz; BOF).

**Dümmer**

**2008** Erstbeob.: **18.04.** 8 Ind. See (NARI), max. dort am **20.04.** ~100 Ind. (OK, JOK) – Letztbeob.: **22.11.** 1 Ind. fliegend über Ochsenmoor (MST).

**2009** Erstbeob.: **24.04.** 4 ad., 1 immat. See, max. dort **05.05.** 7 Ind. (NARI) – Letztbeob.: **17.10.** 2 dj. Nordbucht (TB).

**2010** Erstbeob.: **19.04.** 2 Ind. Ochsenmoor (NARI) – Max.: **27.04.** 805 Ind. (vermutlich Zugstau bei nordöstlichen Winden, bis zum **30.04.** noch viele Ind. am See; NARI) – Letztbeob.: **16.10.** 4 Ind. See (NARI).

**Lachmöwe (*Larus ridibundus*)**

Aufgeführt sind Brutvorkommen, die in den Emsland-Mooren nur unzureichend erfasst sind, sowie Max. (≥ 300 Ind.), wobei u. a. am Dümmer keine gezielten Schlafplatzzählungen erfolgten:

**Emsland**

**2008** Brut: ~30 Bp. NSG Hahnenmoor (VB) – Max.: **02.03.** 900 Ind. Emswiesen N Heede (WS u. a.), **02.03.** 400 Ind. Aschendorfer Aussiedlerwiesen und 370 Ind. Tunxdorfer Wissen (MT, WR), **23.11.** 800 Ind. Deichvorland N Rhede (MT, LB, WR).

**2009** Brut: ≥ 20 Bp. Twist-Rühlermoor (HR) und ≥ 16 Bp. Twist, Klein Fullener Moor (WS u. a.) – Max.: **17.05.** 900 Ind. Wildes Moor (MT, LB, WR), **11.10.** 1.200 Ind. Deichvorland N Rhede (NF).

**2010** Brut: 510 Bp. Wildes Moor (MT, LB), 1.984 Rev./Nester EU-VSG Esterweger Dose (BOF), ~35 Bp. Twist, Fullener Moor (WS, JK) – Max.: **23.03.** ~2.000 Ind. und **20.11.** 2.900 Ind. Speicherbecken Geeste (HMT, KDM), **30.03.** ~500 Ind. Hilkenbrook, Goosenmoor (BT).

**Osnabrück**

**2008** Brut: 5 Bp. Campemoor und 117 Bp. Venner Moor (VB) – Max.: **22.01.** 1.200 Ind. Hasetal Hollage (DC), **07.02.** 335 Ind. bei Melle-Schimm

(US), **22.03.** 303 Ind. NE Langelage (WS), **22.03.** 480 Ind. Venner Moorwiesen (WS), **01.12.** 350 Ind. am Schlafplatz Kronensee (US).

**2009** Brut: 8 Bp. Campemoor und 182 Bp. Venner Moor (VB) – Max.: **11.05.** 430 ad. in der Brutkolonie Venner Moor (VB), **26.11.** 300 Ind. Venner Moorwiesen (WS).

**2010** Brut: 17 Bp. Campemoor und 391 Bp. Venner Moor (VB, Blüml 2011b; Abb. 27) – Max.: **04.06.** 1.120 ad. in der Brutkolonie Venner Moor (VB), **20.10.** 380 Ind. Hase-/Elseniederung W Melle (US), **29.10.** 300 Ind. am Schlafplatz Kronensee (US), **11.11.** 300 Ind. Campemoor (VB).

**Dümmer**

**2008** Brut: 392 Bp. (NARI) – Jahresmax.: **28.04.** 6.198 Ind. Dämmerniederung (NARI).

**2009** Brut: 364 Bp. (NARI) – Jahresmax.: **31.07.** 5.810 Ind. Dämmerniederung (NARI).

**2010** Brut: 427 Bp. (NARI) – Jahresmax.: **06.09.** 5.535 Ind. Dämmerniederung (NARI).

**Schwarzkopfmöwe**

**(*Larus melanocephalus*) Bruten: AKN**

2010 erneut ein Brutnachweis, ansonsten alle Beob.:

**Emsland**

**2010 02.05.** 2 ad. PK NSG Esterweger Dose (kein Brutverdacht; BOF).

**Osnabrück**

**2010** 1 Bp. Venner Moor (sehr wahrscheinlich Brutabbruch; Blüml 2011b).

**Dümmer**

**2008 15.03.** 1 ad. Ochsenmoor (JOK), **18.04.-02.06.** regelmäßig 2 ad. im Dümmer-Gebiet, zumeist im Ochsenmoor (NARI).

**2009 07.04.** 2 ad. Ochsenmoor (NARI), **29.04.** 2 Ind. und **19.05.** 1 ad. Südbucht (NARI; WBR).

**2010 17.04.** 2 Ind., davon 1 ad. PK Ochsenmoor (WBR), **27.04.** 2 Ind. Ochsenmoor (NARI), **03.05.** 7 ad. Ochsenmoor (NARI), **21.05.** 1 ad. See/Wackersort (NARI).





**Abb. 27:** Lachmöwenkolonie (*Larus ridibundus*), Vernässungsfläche NW Venner Moor, Landkreis Vechta, 02.07.2010. Foto: Christopher König

### **Sturmmöwe (*Larus canus*)**

Aufgeführt sind Brutvorkommen, die in den Emsland-Mooren vermutlich unvollständig erfasst sind, sowie Max. ( $\geq 300$  Ind.; am Dümmer wurden keine größeren Ansammlungen bekannt):

#### **Emsland**

**2008** Brut: 1 Bp. Dalum-Wietmarscher Moor (JHM) – Max.: 06.01. 525 Ind. Aussiedlerwiesen Borsum (MT, LB, WR).

**2009** Brut: 1 Bp. Dalum-Wietmarscher Moor (JHM u. a.).

**2010** Brut: 17 Rev. EU-VSG Esterweger Dose (BOF, AD) – Max.: 06.02. 350 Ind. Speicherbecken Geeste (KDM).

#### **Osnabrück:**

**2008** Brut: 1 Bp. Campemoor und 1 Bp. Venner Moor (VB) – Max.: 24.01. 870 Ind. Venner Moorwiesen (WS), 31.08. 320 Ind. SW Ostercappeln-Venne (WS), 03.02. 550 Ind. Bad Essen, Rabberwiesen (WS).

**2009** Brut: 1 Bp. Campemoor und 1 Bp. Venner Moor (VB).

**2010** Brut: 1 Bp. Campemoor (VB) und 3 Bp. Venner Moor (Blüml 2011b) – Max.: 04.12. 450 Ind. auf Eisflächen im OS-Hafen (BOF), 02.03. 340 Ind. Bad Essen, Essener Bruch (VB).

### **Mantelmöwe (*Larus marinus*)**

Vom Dümmer Jahresmax., ansonsten alle Beob.:

#### **Emsland**

**2008** 06. und 13.01. 1 Ind., 03.02. sowie 28.12. 1 ad. Tunxdorfer Schleife bzw. Deichvorland um Rhede (MT, LB, WR).

**2009** 08.03. 1 immat. NSG Tunxdorfer Schleife, 29.11. 1 immat. Spülfelder bei Rhede-Brahe und 13.12. 1 ad. Deichvorland N Rhede (MT, LB, WR).

**2010** 04.04. 1 Ind. ziehend über Lingen-Baccum (KDM).

#### **Osnabrück**

**2009** 16.05. 1 ad. Venner Moor (VB, FV).

**2010** 04.12. 1 ad. Kronensee (WS).

**Dümmer****2008 04.01.** 2 Ind. See (NARI).**2009 01.09.** 2 Ind. Dämmersort (NARI).**2010 06.11.** 2 Ind. (Max.) Westseite (NARI).**Silbermöwe (*Larus argentatus*)**

Max. ( $\geq 20$  Ind.), wobei u.a. am Dümmer keine gezielten Schlafplatzzählungen erfolgten:

**Emsland****2008 20.01.** 30 Ind. Aussiedlerwiesen Rhede (MT, LB, WR), **29.11.** 25 Ind. NSG Melmmoor/Kuhdammoor (TLÜ).**2009 27.12.** 41 Ind. Geeste, Baggersee Dalumer Feld (AD).**2010 26.02.** ~90 Ind. Dalumer Feld (AD), **27.11.** 75 Ind. Speicherbecken Geeste (KDM) und **10.12.** ~120 Ind. Geeste, Baggersee Dalumer Feld (AD).**Osnabrück****2008 21.01.** 37 Ind. Venner Moorwiesen (WS), **03.02.** 55 Ind. ziehend gen SW über Ostercappeln-Borgwedde (WS), **20.12.** 20 Ind. Klärteiche Eversburg (HM).**2009 08.02.** 24 Ind. Klärteiche Eversburg (HM).**2010 12.09.** 42 Ind. fliegend über Wennigser Bruch (GO), **18.12.** ~50 Ind. ziehend gen SW über Wallenhorst-Barlage (DC).**Dümmer****2008 22.05.** 180 Ind. See (NARI).**2009 18.02.** ~600 Ind. Osterfeiner Moor (WBR).**2010 27.01.** 246 Ind. Huntmündung (NARI).**Mittelmeermöwe (*Larus michahellis*)**

Wie auch die Steppenmöwe (s.u.) wird die Mittelmeermöwe bei Schlafplatzzählungen i. d. R. nicht von der Silbermöwe unterschieden und generell nur von wenigen Beobachtern bis auf Artniveau bestimmt, sie ist daher sicher unterrepräsentiert. Alle Beob.:

**Emsland****2010 12.03.** 1 vj. Dalumer Feld (AD).**Osnabrück****2009 16.05.** 1 ad. Venner Moor (VB, FV), **24.12.** 1 ad. Kronensee (WBR).**Dümmer****2009 09.05.** 1 ad. Borrhinghauser Wiesen (WBR), **24.09.** 1 ad. See (WBR), **14.** und **21.11.** 1 ad. Olghafen (WBR), **12.12.** 1 ad. Südbucht (CK, DSK).**2010 02., 05.** und **17.04.** 1 ad. Südbucht (WBR, CK, DSK), **04.04.** 2 ad. Osterfeiner Moor (WBR), dort **14.04.** 2 vj. (TL), **19.06.** 3 ad. Ochsenmoor (WBR), **14.08.** 1 ad. Nordufer (WBR), **11.09.** 1 ad. Südbucht (WBR), **13.09.** 1 ad. Ostufer (WBR), **15.09.** 3 ad. bei Dümmerlohausen (CK), **29.09.** 1 ad. Südbucht (WBR).**Steppenmöwe (*Larus cachinnans*)**

Alle Beob. (vgl. Mittelmeermöwe):

**Emsland****2009 27.12.** 2 Ind. Geeste, Baggersee Dalumer Feld (AD).**Dümmer****2008 20.01.** 1 vj. See (EM), **22.01.** 6 Ind. am Schlafplatz See (JW), **20.04.** 6 Ind. Südbucht (JOK, OK), **21.04.** 1 Ind. Ochsenmoor (CK, EM), **06.07.** 1 ad. Südbucht (OK).**2009 14.02.** 1 W. Ochsenmoor (CK, DSK), **25.03.** 1 vj. Südbucht (CK), **01.04.** 1 K3 Wiesen Nordufer (CK).**2010 22.06.** 1 Ind. Südbucht (CK).**Heringsmöwe (*Larus fuscus*)**

Max. (Emsland:  $\geq 10$  Ind., Osnabrück und Dümmer:  $\geq 5$  Ind.):

**Emsland****2008 11.05.** 19 Ind. Aussiedlerwiesen Rhede (MT, LB, WR), **16.06.** 40 Ind. Aschendorfer Obermoor (MT, LB) – Zugmax.: **22.07.** 54 Ind. über Lingen-Baccum (KDM).

**2009 02.05.** > 30 Ind. Wildes Moor Südteil (HR),  
**22.06.** 20 Ind. am Schlafplatz Baggersee Walchum-Südfeld (HR), **04.07.** 30 Ind. Aschendorfer Obermoor (LB, MT) – Zugmax.: **23.03.** 14 Ind. und **03.08.** 13 Ind. über Lingen-Baccum (KDM).

**2010 03.07.** 15 Ind. Aschendorfer Obermoor (LB, MT), **29.04.** 350 Ind. NSG Esterweger Dose (Schlafplatz; BOF), **24.07.** und **01.08.** 100 Ind. Speicherbecken Geeste (KDM), **05.04.** > 100 Ind. Messingen-Völleringhook (HR) – Zugmax.: **28.03.** 12 Ind. und **15.08.** 15 Ind. über Lingen-Baccum (KDM).

### Osnabrück

**2008 17.05.** 4 ad., 44 immat. Venner Moorwiesen (WS).

**2009 11.05.** 5 ad., 6 immat. am Schlafplatz Venner Moor (VB).

**2010 21.04.** 7 ad., 1 vj. bei Melle-Löhlingdorf (VT), **16.06.** 24 Ind. Bad Essen, S Daschfeld (VB).

### Dümmer

**2008 13.09.** ≥ 10 Ind. Hohe Sieben (WBR).

**2009 21.03.** ≥ 41 Ind. Osterfeiner Moor (WBR).

**2010 15.05.** 68 Ind. am Schlafplatz Ochsenmoor (WBR).

### Raubseeschwalbe (*Hydroprogne caspia*) AKN

#### Emsland

**2010 22.04.** 1 ad. NSG Esterweger Dose (BOF).

### Dümmer

**2009 07.04.** 1 Ind. Ochsenmoor (EM).

### Weißbart-Seeschwalbe (*Chlidonias hybrida*) AKN

#### Osnabrück

**2009 12.06** 2 ad. Alfsee, Foto (Jonas Wobker, Sonja Wobker in Degen et al. 2011).

### Dümmer

**2008 07.05.** 1 Ind. Hohe Sieben (NARI), **31.05.** 2 Ind. Südbucht (WBR), **02.06.** 1 Ind. Wackersort (NARI), **12.06.** 2 Ind. Wackersort (NARI), **03.07.** 1 Ind. See (NARI).

**2009** Überdurchschnittlich häufig (s. a. Weißflügel-Seeschwalbe): **11.05.** 5 Ind. Ochsenmoor und 1 Ind. Südbucht (EM, NARI), **27.05.** 1 Ind. PK Ochsenmoor (E. Richter), **30.05.** 1 Ind. Südbucht (WBR, Klaus Vanscheidt), **01.06.** 2 Ind. balzend Huntebruch (WBR), **05.06.** 2 Ind. Ochsenmoor (NARI).

**2010 03.07.** 1 Ind. See (NARI).

### Weißflügel-Seeschwalbe (*Chlidonias leucopterus*) AKN

Nur vom Dümmer gemeldet, dabei im Frühjahr 2009 erneut ein größerer Einflug:

**2008 09.05.** 1 Ind. Ochsenmoor und Wackersort (IF, NARI), **12.05.** 1 ad. PK Ochsenmoor (DC).

**2009 11.05.** 58 Ind. Ochsenmoor, Foto (NARI, EM), **12.** und **19.05.** noch 2 Ind. Südbucht (CK, NARI), dort erneut am **06.06.** 2 Ind. (RLÜ).

### Trauerseeschwalbe (*Chlidonias niger*)

Aus dem Emsland und dem Osnabrücker Land liegen nur wenige Meldungen vor. Aufgeführt sind Max., Erst- u. Letztbeob. Am Dümmer existiert das größte Brutvorkommen Nordwestdeutschlands, wobei fast ausschließlich künstliche Nisthilfen genutzt werden:

#### Emsland

**2010** Erstbeob.: **25.04.** 1 Ind. Speicherbecken Geeste, dort max. am **07.08.** 7 Ind. und zuletzt am **25.09.** 1 Ind. (KDM).

#### Osnabrück

**2008** Erstbeob.: **20.04.** 1 Ind. SK Alfsee (CK) – Letztbeob.: **10.09.** 9 Ind. Alfsee (DC).

### Dümmer

**2008** Brut: 100 Bp. (NARI) – Erstbeob.: **28.04.** 11 Ind. (NARI) – Max.: **21.07.** 286 Ind. See (NARI) – Letztbeob.: **13.09.** 6 Ind. See (NARI).



Abb. 28: Trauerseeschwalbe (*Chlidonias niger*), Dümmer, 11.05.2009.

Foto: Bernhard Volmer

**2009** Brut: 99 Bp. (NARI) – Erstbeob.: 24.04. 4 Ind. Ochsenmoor und 4 Ind. See (NARI) – Max.: 07.07. 237 Ind. See (NARI) – Letztbeob.: 07.09. 10 Ind. Südbucht (NARI).

**2010** Brut: 118 Bp. (NARI) – Erstbeob.: 21.04. 3 Ind. Westseite (NARI) – Max.: 07.07. 171 Ind. See (NARI) – Letztbeob.: 23.09. 43 Ind. Westseite (NARI).

### Flusseeeschwalbe (*Sterna hirundo*)

Im Emsland in einem Jahr Hinweise auf mögliche Bruten; aufgeführt sind alle Beob. (Dümmer: Max., Erst- und Letztbeob.):

#### Emsland

**2009** 16.05. 3 Ind. Twist-Rühlermoor, landen mit Fischen im Schnabel in Wiedervernäsungsfläche (wahrscheinlich dort brütend, aber schlecht einsehbar und nicht weiter kontrolliert; HR), am selben Tag 1 Ind. Twist, Klein Fullener Moor (WS u.a.).

#### Osnabrück

**2010** 20.06. 1 Ind. fliegend gen NW über Venner

Moor (DC), 04.07. 1 Ind. Stichkanalabzweig Bramsche-Pente (DC).

#### Dümmer

**2008** Erstbeob.: 28.04. 2 Ind. Hohe Sieben – Max.: 23.06. 7 Ind. See (NARI).

**2009** Erstbeob.: 24.04. 1 Ind. See (NARI) – Max.: 11.08. 4 Ind. See (NARI) – Letztbeob.: 19.09. 1 Ind. Hohe Sieben (NARI).

**2010** Erstbeob.: 27.04. 1 Ind. bei Lembruch (NARI) – Max.: 08.05. 3 Ind. Westseite und 06.09. 3 Ind. See (NARI).

### Hohltaube (*Columba oenas*)

Max. (≥ 30 Ind.), Erstgesang:

#### Emsland

**2008** Max.: 06.01. 31 Ind. Tunxdorfer Wiesen (MT, LB, WR), 09.03. 43 Ind. Mammoor/Gooßenmoor (MT, LB, WR), 29.11. 140 Ind. Geeste-Groß Heseper Moor (WS), 27.12. 80 Ind. W Meppen-Groß Fullen (WS) – Zugmax.: 10.02. 50 Ind. und 09.10. 46 Ind. über Lingen-Baccum (KDM).

**2009** 03.01. ~40 Ind. W Meppen Klein-Fullen (AD), 29.11. 30 Ind. Geeste-Groß Heseper Moor (WS, JK u. a.), 27.12. 50 Ind. Aussiedlerwiesen Borsum (MT, LB) – Zugmax.: 14. und 20.10. je 47 Ind. über Lingen-Baccum (KDM).

**2010** 31.01. 30 Ind. und 02.11. 95 Ind. Aschendorfer Aussiedlerwiesen (WS, JK), 05.03. 100 Ind. Surwold, Wattberg (BT), 28.11. 350 Ind. bei Kluse (WS, JK).

### Osnabrück

**2008** Erstgesang: 07.02. 1 Ind. OS-Bürgerpark (FV) – Max.: 29.02. 35 Ind. Bramsche-Achmer (RH u. a.), 24.10. 35 Ind. ziehend gen SW über Alfsee (RH u. a.).

**2009** Erstgesang: 24.01. 1 Ind. OS-Gartlage (HGK).

### Dümmer

**2008** Max.: 09.02. 41 Ind. Hüder Moor (WBR, DC), 14.10. und 13.12. 40 Ind. Dammer/Schweger Wiesen (WS, WBR), 06.12. ≥ 45 Ind. Osterfeiner Moor (WBR).

**2009** Max.: 06.01. 200 Ind. und 06.12. 37 Ind. Borringhauser Moor (TL, WBR), 20.03. 31 Ind. Osterfeiner Moor (DC), 30.09. 70 Ind. Ochsenmoor (TL), 24.12. 49 Ind. Dammer/Schweger Wiesen (WBR).

**2010** 02.01. 45 Ind. Dammer/Schweger Wiesen (WBR).

### Ringeltaube (*Columba palumbus*)

Angegeben sind Erst- und Letztgesänge sowie Max. (≥ 500 Ind.):

### Emsland

**2008** Max.: 23.11. und 21.12. 1.000 Ind. Aussiedlerwiesen Borsum (MT, LB, WR); 18.10. 520 Ind. Linderner Wiesen/CLP (BT), 15.11. 1.500 Ind. SE Haren-Wesuwe und 1.500 Ind. Meppen, Versener Feld (WS, JK), 07.11. 1.500 Ind. W Meppen-Klein Fullen (AD), 24.10. 1.300 Ind. Geeste-Groß Heseper Moor (WS) und 08.11. ~2.000 Ind. Bawinkel-Plankorth (AK) – Zugmax.: 08.02. 1.600 Ind. und 23.10. 25.500 Ind. über Lingen-Baccum (KDM).

**2009** Max.: 21.10. 500 Ind. N Heede-Schukenbrock (HR) – Zugmax.: 04.03. 10.080 Ind. und 31.10. 10.245 Ind. über Lingen-Baccum (KDM).

**2010** Max.: 24.10. ~1.000 Ind. Bawinkel-Plankorth (AK), 30.10. 2.800 Ind. Freren-Bardel (HR) – Zugmax.: 18.03. 540 Ind. und 25.10. 72.770 Ind. (!) innerhalb von 7 Stunden über Lingen-Baccum; außerdem 30.10. 31.910 Ind. über Speicherbecken Geeste (KDM).

### Osnabrück

**2008** Erstges.: 13.01. 1 Ind. Melle-Mitte (VT) – Max.: 24.02. 650 Ind. In den Dieven (DC), 30.11. ~3.000 Ind. Bippen-Orther Mersch (HDI), 19.12. 1.000 Ind. Bramsche-Kalkriese, 23.12. 800 Ind. Campemoor (RH, HDÜ) und 28.12. 1.000 Ind. Flugplatz Bramsche-Hesepe (RH).

**2009** Erstges.: 28.01. 1 Ind. Melle-Mitte (VT) – Max.: 09.01. 9.400 Ind. Vörden-Wittenfelde (TL), 25.01. 850 Ind. In den Dieven (DC) – Zugmax.: 12.11. 600 Ind. gen SW über OS-Innenstadt (USC).

**2010** Erstges.: 07.01. 1 Ind. Melle-Mitte (VT) – Max.: 17.10. > 1.100 Ind. Venner Moor (HGK), 28.11. ~1.500 Ind. NW Berge-Grafeld (HDI), 04.12. 1.800 Ind. bei Gehrde-Groß Drehle (VB) – Zugmax.: 17.10. 2.000 Ind. gen SW über Belm-Vehrte (WS), 25.10. ~1.000 Ind. gen SW über OS-Wüste (GK) und 30.10. 500 Ind. gen SW über Venner Moor (DC).

### Dümmer

**2008** Max.: 08.11. 1.580 Ind. Dammer/Schweger Wiesen (DC) – Zugmax.: 24.10. 3.550 Ind. gen SW über Ochsenmoor (WS).

**2009** Max.: 02.02. > 2.500 Ind. bei Damme-Hüde (DC), 30.09. 650 Ind. Ochsenmoor (TL), 08.11. ~5.000 Ind. Hohe Sieben (WBR), 13.11. 3.500 Ind. Westseite (TB).

**2010** Max.: 16.01. 850 Ind. Ochsenmoor (NARI) und 06.11. ~1.000 Ind. Ostufer (DC).

### Türkentaube (*Streptopelia decaocto*)

Max. (≥ 10 Ind.), Erstges.:

**Emsland**

**2008** Max.: 06.01. 13 Ind. Aussiedlerwiesen Borsum (MT, LB, WR).

**2010** Max.: 21.02. 30 Ind. bei Haren-Landegge (WS, JK).

**Osnabrück**

**2009** Erstges.: 12.01. 1 Ind. OS-Altstadt (VB) – Max.: 20.09. 30 Ind. Bramsche, Hemker Str. (RH u. a.), 24.12. 13 Ind. Alt-GM-Hütte (AGÖ).

**2010** Erstges.: 02.01. 1 Ind. Melle-Bruchmühlen (VT).

**Dümmer**

**2009** 17.10. 40 Ind. Osterfeiner Moor (TB).

**Turteltaube (*Streptopelia turtur*)**

Erstbeob./- gesänge:

**Emsland**

**2009** 29.04. 1 Ind. sing. Südraddeniederung bei Lähden (HR).

**2010** 26.04. 1 Ind. Deichvorland S Rhede (MT, LB), 02.05. 1 Ind. sing. Golfplatz Lingen (HR).

**Osnabrück**

**2008** 01.05. 3 Ind. sing. bei Bramsche-Ueffeln (RH).

**2009** 02.05. 1 Ind. sing. NW Fürstenau (VB).

**2010** 04.05. 2 Ind. sing. Venner Moor (VB), dort 8 Rev. (Blüml 2011b).

**Kuckuck (*Cuculus canorus*)**

Erstgesänge:

**Emsland**

**2008** 24.04. 1 Ind. bei Renkenberge (BT).

**2009** 25.04. 2 Ind. NSG Melmmoor/Kuhdammoor (TLÜ).

**2010** 26.04. 1 Ind. Deichvorland S Rhede (MT, LB). Ergebnis einer großflächigen Revierkartierung: 28 Rev. auf 6.441 ha im EU-VSG Esterweger Dose (BOF).

**Osnabrück**

**2008** 13.04. 1 Ind. Venner Moor (FS).

**2009** 27.04. 1 Ind. Bohmte-Arenshorst (RB).

**2010** 18.04. 2 Ind. Venner Moor (WBR, WS, HDI, SE).

**Dümmer**

**2008** 23.04. 1 Ind. Vogelwiese (NARI).

**2009** 21.04. 1 Ind. Ochsenmoor (NARI).

**2010** 21.04. 1 Ind. Ochsenmoor (NARI).

**Steinkauz (*Athene noctua*)**

Im Rahmen einer landesweiten Erfassung (Brandt et al. 2012) im Jahr 2008 in weiten Teilen des Berichtsgebietes systematisch, ansonsten nur vereinzelt erfasst:

**Emsland:**

**2008** 19 Bp. und weitere 66 Rev., außerdem 52 Brutzeitfeststellungen mit Schwerpunkten im Altkreis Lingen und im Raum Werlte, Einzelvorkommen auch nordwärts bis Papenburg (HR u. a., NABU Altkreis Lingen 2009b).

**2009** und **2010** keine systematische Erfassung, viele Reviere aus 2008 konnten bestätigt werden.



Abb. 29: Steinkauz (*Athene noctua*), Hilter a.T.W., Landkreis Osnabrück, 02.07.2010.

Foto: Bernhard Volmer

**Osnabrück:**

**2008** ≥ 149 Rev. im Kreisgebiet (Arbeitskreis Steinkauzschutz im Landkreis Osnabrück, keine flächendeckende Erfassung), davon z. B. 22 Rev. Samtgemeinde Neuenkirchen (Stefan Abing u.a.), 30 Bp. Glandorf (Alfons Heuger) und 42 Rev. Stadt Melle (GO u.a.) – Außerhalb der vom Arbeitskreis betreuten Gebiete ≥ 17 Rev. im Artland (Samtgemeinde Artland sowie Gemeinden Buppen, Kettenkamp, Bersenbrück und Gehrde; u.a. Bereiche um Badbergen-Grönloh nicht kontrolliert, dort sicher weitere Vorkommen; VB), ≥ 1 Rev. bei Fürstenaun-Settrup (VB), ≥ 5 Rev. um Alfhausen-Heeke (VB) sowie ≥ 25 Rev. im Raum Ostercappellen-Venne bis Bohmte-Hunteburg (Messtischblatt 3515 innerhalb des Landkreises Osnabrück, MR) – Der Gesamtbestand im Kreisgebiet liegt damit sicher bei >200 Rev.!

**2009** 26 Bp. Raum Glandorf (Alfons Heuger).

**2010** 30 Bp. Raum Glandorf (Alfons Heuger), 10 Bp. im Stadtgebiet von Osnabrück (Friedhelm Scheel, GK u.a.).

**Dümmer**

**2008-2010** 1 Bp. innerhalb des EU-VSG, außerdem wurden **2008** 11 Rev. in den nordwestlichen Randbereichen zwischen Damme-Hüde und Steinfeld-Lehmden erfasst (MR).

**Waldohreule (*Asio otus*)**

Schlafplätze sind nur unzureichend erfasst. Angegeben sind Max. (≥ 5 Ind.):

**Emsland**

**2009** 18.02. 6 Ind. und 08.11. 8 Ind. Niederlangen-Siedlung (NF).

**Osnabrück**

Allwinterlich ~10-15 Ind. in Wallenhorst-Holage, detaillierte Aufzeichnungen fehlen (Udo Stangier u.a.).

**Dümmer**

Jahresmax. am Schlafplatz Apotheke Hunteburg:

**2008** 02.01. 8 Ind. (RH u.a.).

**2009** 07.01. 6 Ind. (WBR).

**2010** 24.01. ≥ 5 Ind. (TW, Meinolf Ottensmann).

**Sumpfohreule (*Asio flammeus*)**

Im Berichtszeitraum nur ein Brutverdacht, außerdem 2009 1 Bp. knapp außerhalb des Berichtsgebietes im NSG Recker Moor (Kreis Steinfurt/NRW: Tüllinghoff in Janßen 2009; Team Sammelbericht NRW 2010). Alle Beob. sind aufgeführt:

**Emsland**

**2008** Brut: 1 Rev. Südraddeniederung (Thien et al. 2008) – weitere Beob.: **02.02.** 1 Ind. Speller Dose (HR), **10.02.** 1 Ind. NSG Hahnenmoor (FS), **26.03.** 1 Ind. NSG Esterweger Dose (AD), **08.04.** 1 Ind. Bawinkel-Plankorth (AK), **13.04.** 1 Ind. NSG Melmmoor/Kuhdammoor, dort am **04.** und **16.05.** sowie **08.06** 2 Ind. (keine konkreten Hinweise auf Bruten, TLÜ, AD), **25.05.** 1 Ind. Dalum-Wietmarscher Moor (JHM, Paul Knolle).

**2009** 21.04. und 03.05. 1 Ind. NSG Esterweger Dose (AD), 29.03. 1 Ind. NSG Melmmoor/Kuhdammoor (TLÜ), 30.03., 06. und 21.05. 1 Ind. Dalum-Wietmarscher Moor bei Bramsche (GG, HR, RS).

**2010** 20.04.-27.05. 5 Sichtungen im EU-VSG Esterweger Dose, kein Brutverdacht (AD, BOF, TLÜ, JM).

**Osnabrück**

**2008** 27.03. 1 Ind. Campemoor (DC), 12.04. 1 Ind. bei Melle-Westberghöfen (GO), 05.06. 1 Ind. Neuenkirchen, Baakensmoor (JM, BHÖ), 17.06. 1 Ind. NSG Grasmoor (RH).

**2010** 12.12. 1 Ind. Venner Moor (GK).

**Dümmer**

**2010** 02.01. 4 Ind. (Max.) Ochsenmoor (DSK), dort z. B. auch 29.05. 1 Ind. (ABA) sowie im Herbst 05. und 20.11. 1 Ind. (NARI), 06.01. und 12.03. 2 Ind. (Max.) Osterfeiner Moor (HHG, Volker Spring).

**Uhu (*Bubo bubo*)**

Brutvorkommen:

**Emsland**

**2010** 1 Rev. in alter Sandgrube, Altkreis Lingen (HR).

**Osnabrück**

Die Brutvorkommen in Steinbrüchen werden über den NABU Steinfurt betreut, Bruten in Sandgruben im Nordkreis durch eine niederländische Arbeitsgemeinschaft; die Bestandsdaten lagen nur teilweise vor und wurden hier nicht ausgewertet. Seit 2004 sind auch Baum-, seit 2007 außerdem Bodenbruten dokumentiert (vgl. Blüml 2005, 2008).

**2008-2010** außerdem 4 Rev. im Stadtgebiet von Osnabrück (Kooiker 2011).

**Ziegenmelker (*Caprimulgus europaeus*)**

Fortgeführte Revierkartierungen in ausgewählten Hochmooren ergaben weiterhin hohe Bestände; insbesondere im Emsland wurden zahlreiche weitere Vorkommen (u. a. alle Restflächen des Bourtanger Moores sowie die Tinner Dose) nicht kontrolliert:



**Abb. 30:** Mauersegler (*Apus apus*), Beringung, St. Christopherus Kirche Gehrde, Landkreis Osnabrück, 17.06.2008. Foto: Axel Degen

**Emsland**

**2008** ≥ 3 Rev. Aschendorfer Obermoor (LB) und 16 Rev. NSG Hahnenmoor (VB).

**2009** 14 Rev. NSG Hahnenmoor (VB).

**2010** 15 Rev. EU-VSG Esterweger Dose (BOF), 2 Rev. Haren, Sandgrube Flacher Sand (HR) und 17 Rev. NSG Hahnenmoor (VB).

**Osnabrück**

**2008** 7 Rev. NSG Hahlener Moor, 4 Rev. Campemoor, 6 Rev. Schweger Moor, 1 Rev. NSG Dievenmoor, 5 Rev. Venner Moor (alle VB).

**2009** 7 Rev. NSG Hahlener Moor, 1 Rev. Berge, Börsteler Wald, 1 Rev. Vördener Moor, 4 Rev. Campemoor, 8 Rev. Schweger Moor, 6 Rev. Venner Moor (alle VB).

**2010** 8 Rev. NSG Hahlener Moor, 1 Rev. Vördener Moor, 4 Rev. Campemoor, 7 Rev. Schweger Moor, 6 Rev. Venner Moor (alle VB).

**Mauersegler (*Apus apus*)**

Brutvorkommen wurden nur in einzelnen Kolonien erfasst, angegeben sind zudem Erst- u. Letztbeob., Max. (≥ 50 Ind.):

**Emsland**

**2008** Max.: 27.06. 100 Ind. bei Haren-Tinnen (HR) – Zugmax.: 13.07. 332 Ind. über Lingen-Baccum (KDM) – Letztbeob.: 16.09. 1 Ind. Aschendorfer Obermoor (LB).

**2009** Zugmax.: 07.07. 147 Ind. über Lingen-Baccum, zuletzt dort 15.09. 1 Ind. (KDM).

**2010** Erstbeob.: 25.04. 19 Ind. Speicherbecken Geeste (KDM), max. dort 26.05. > 100 Ind. (HMT) – Zugmax.: 15.07. 173 Ind. über Lingen-Baccum, zuletzt dort 19.09. 1 Ind. (KDM).

**Osnabrück**

**2008** Brut: 16 Bp. mit 34 flüggen juv. St. Christopherus Kirche Gehrde (Manfred Prima, AD; Abb. 30), 15 Bp. mit 32 flüggen juv. St. Johannis Kirche Glandorf (Alfons Heuger) – Erstbeob.: 20.04. 1 Ind. Alfsee (HDÜ) – Max.: 27.05. 350 Ind. Alfsee (DC) – Letztbeob.: 27.08. 1 Ind. Belm-Vehrte (WS).

**2009** Brut: 18 Bp. mit 34 flüggen juv. St. Chris-



topherus Kirche Gehrde (Manfred Prima, AD), 14 Bp. mit 35 flüggen juv. St. Johannis Kirche Glandorf (Alfons Heuger) – Erstbeob.: 25.04. 1 Ind. Gehrde (Manfred Prima) – Letztbeob.: 24.08. letzter juv. ausgeflogen Gehrde (Manfred Prima).

**2010** Brut: 18 Bp. mit 33 flüggen juv. St. Christopherus Kirche Gehrde (Manfred Prima, AD), 14 Bp. mit 29 flüggen juv. St. Johannis Kirche Glandorf (Alfons Heuger, AD) – Erstbeob.: 20.04. 1 Ind. Wallenhorst-Barlage (DC) – Max.: 04.05. > 500 Ind. Alfsee (DC) – Letztbeob.: 09.09. letzter juv. ausgeflogen Gehrde (Manfred Prima).

### Dümmer

**2008** Erstbeob.: 28.04. 8 Ind. Lembruch – Max.: 21.07. 445 Ind. See – Letztbeob.: 27.08. 4 Ind. Lembruch (NARI).

**2009** Erstbeob.: 23.04. 3 Ind. Ochsenmoor (RLÜ) – Max.: 12.06. 595 Ind. See (NARI) – Letztbeob.: 06.09. 1 Ind. Ochsenmoor (WBR).

**2010** Erstbeob.: 24.04. 2 Ind. Hüde (NARI) – Max.: 18.05. ~510 Ind. See (NARI) – Letztbeob.: 17.08. 5 Ind. Seemitte (NARI).

### Eisvogel (*Alcedo atthis*)

Brutvorkommen wurden nur selten gemeldet, aufgeführt sind zudem Max. ( $\geq 3$  Ind.). In den strengen Wintern 2009/10 und 2010/11 kam es zu massiven Verlusten:

### Emsland

**2008** Brut: 1 Rev. am Emsseitenkanal bei Industriegebiet Dörpen (HR), 1 Rev. Bawinkel-Plankorth (AK) – Max.: 24.02. 3 Ind. Aschendorfer Aussiedlerwiesen (MT, LB, WR).

**2009** Brut: 1 Bp. Südraddeniederung bei Herzlake (HR).

### Osnabrück

**2008** Brut: 1 Bp. an der Wrau bei Badbergen-Wehdel (Wilfried Strubbe), 1 Bp. bei Neuenkirchen-Vinte (Hr. Kresin), 1 Bp. bei Melle-Gesmold und 2 Rev. bei Melle-Ostenwalde (VT) – Max.: 08.04. 3 Ind. Stichkanal bei Barlage (DC), 06.08. 3 dj. Langelager Teiche (gefangen



Abb. 31: Eisvogel (*Alcedo atthis*), Männchen, Bad Essen, Landkreis Osnabrück, 14.06.2008.

Foto: Bernhard Volmer

und beringt), dort auch am 16.08. 3 Ind. (WS, AD, JK u. a.), 26.12. 3 Ind. entlang der Hase zwischen OS-Eversburg und Bramsche-Achmer (MV).

**2009** Keine Bruten gemeldet – Max.: 24.12. 4 Ind. Hasetal Hollage (DC).

**2010** Brut: 1 Rev. Kloster Oesede (AG) – Max.: 26.10. 3 Ind. Alfsee (DC).

Folgender **Ringfund** ist ein Beispiel für Dispersal der Jungvögel:

Helgoland C003706 beringt als Nestling am 05.06.2010 bei Brilon-Alme, Arnsberg, gefan-

gen am 27.06.2010 an den Langelager Teichen. Der Vogel legte in 22 Tagen 102 km in nördlicher Richtung zurück (AD, JK, WS u. a.).

### Dümmer

**2008** 1 Bp. See (NARI).

### Wiedehopf (*Upupa epops*) AKN

2008 brütete der Wiedehopf erstmals seit 14 Jahren wieder im nordöstlichen Niedersachsen (Sudfeldt et al. 2008), im Berichtsbereich wie in früheren Berichtszeiträumen einzelne Beob.:

### Osnabrück

**2009 10.04.** 1 Ind. Schneckenbruch (BHÖ).

**2010 22.-25.08.** 1 Ind. bei Bohmte-Herringhausen, (HSC, WS, AD, u. a.; Abb. 32).

### Dümmer

**2010 23.04.** 1 Ind. Dammer/Schweger Wiesen, Foto (Elmar F. Schmidt), **16.05.** 1 Ind. Ochsenmoor, Wiese Kammerahl (GK).



Abb. 32: Wiedehopf (*Upupa epops*), Bohmte-Herringhausen, Landkreis Osnabrück, August 2010.

Foto: Erhard Frost

### Wendehals (*Jynx torquilla*)

### Emsland

**2008 20.08.** 1 Ind. Dalum-Wietmarscher Moor (Carsten Jansen).

### Osnabrück

**2008 22.04.** 1 Ind. Gehn (RH), **23.05.** 2 Ind. und **26.05** 1 Ind. Bramsche, in einem Obstgarten (VLÜ).

**2009 25.04.** 1 Totfund Kloster Oesede (Scheibenanflug; AG).

### Dümmer

**2010 17.05.** 1 Ind. Ochsenmoor (NARI) und **22.05.** 1 Ind. im Weidengebüsch in der Südbucht (MRÖ).

### Mittelspecht (*Dendrocopos medius*)

Seit 2005 durch gezielte Erfassungen mit Klangattrappen in zahlreichen Waldgebieten im Osnabrücker Land nachgewiesen (vgl. Blüml 2008). Diese Vorkommen wurden im Berichtszeitraum aber nicht erneut bearbeitet, daher hier relativ wenige Nachweise, insbesondere im Emsland vermutlich noch deutlich unterrepräsentiert:

### Emsland:

**2008 13.01.** 1 Ind. Lingen, Baccumer Wald (KDM).

### Osnabrück:

**2008 10.02.** 1 M. ruf. auf Klangattrappe im westlichen Randbereich vom Campemoor (später nicht bestätigt; VB), **07.03.** 2 M. ruf. auf Klangattrappe im Bereich GM-Hütte, Dütequelle (JM, VB).

**2009 2 Rev.** im Carolingerholz in OS-Gartlage stellen das erste nachgewiesene Vorkommen in der Stadt Osnabrück dar (HGK, GK u. a.), **17.-23.12.** 1 M. in Wallenhorst-Barlage an Futterhaus (DC).

**2010 08.01.** und **22.02.** 1 M. Wallenhorst-Barlage (DC).

### Dümmer:

**2010** 27.03. und 04.04.1 Ind. Birkenwäldchen in den Boringhauser Wiesen (WBR).

### Kleinspecht (*Dendrocopos minor*)

Weiterhin nur wenige Hinweise auf Bruten, die überwiegend im Rahmen systematischer Untersuchungen gelangen:

### Emsland

**2009** 2 Rev. Freren, Bardel-Wald und 2 Rev. Mittelradddeniederung (Melter et al. 2009).

### Osnabrück

**2008** 1 Bp. NSG Grasmoor bei Bramsche (RH), 1 Rev. OS-Carolingerholz (HGK).

**2010** 3 Rev. Venner Moor (Blüml 2011b), 1 Rev. Langelager Teiche (WS, AD, JK u.a.; Abb. 33).

### Pirol (*Oriolus oriolus*)

Erneut kaum Bruten bzw. Reviere gemeldet, aufgeführt sind zudem Erstgesänge und Letztbeob.:

### Emsland

**2009** Brut: 1 Rev. Südraddeniederung (Melter et al. 2009).

### Osnabrück

**2009** Brut: 1 Rev. Langelage (WS, AD, JK u.a.), Letztbeob.: 13. und 14.10. 1 M. bei Bad Essen-Barkhausen (lt. VT).

**2010** Brut: 4 Rev. Venner Moor (Blüml 2011b), dort Erstgesang.: 02.05. 2 Ind. (VB).

### Dümmer

Brut: **2008** 5 Rev., **2009** 4 Rev. und **2010** 5 Rev., jeweils ohne Waldgebiet Huntebruch (NARI).

### Neuntöter (*Lanius collurio*)

Aufgeführt sind die nur vereinzelt gemeldeten Brutvorkommen, aussagefähige phänologische Daten liegen nicht vor:

### Emsland

**2008** 1 Rev. Aschendorfer Obermoor (WR, MT, LB),  $\geq$  1 Bp. EU-VSG Esterweger Dose (TLÜ),



Abb. 33: Kleinspecht (*Dryobates minor*), Beringung, Langelager Teiche, Landkreis Osnabrück, 27.06.2010.

Foto: Axel Degen

1 Bp. Südraddeniederung (Thien et al. 2008), 2 Rev. Bernter Moor (HR).

**2009**  $\geq$  1 Rev. EU-VSG Esterweger Dose (TLÜ), 1 Rev. Mittelradddeniederung (Melter et al. 2009), 1 Rev. E Dohren (HR), 2 Rev. Bernter Moor (HR).

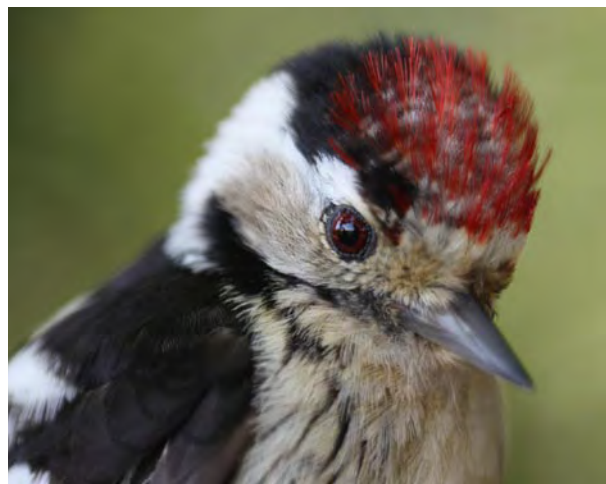
**2010** 19 Rev. EU-VSG Esterweger Dose (BOF), 1 Bp. Groß Berßen, Umfeld Schaapsmoor (BT), 1 Rev. E Dohren (HR).

### Osnabrück

**2008** 1 Rev. Sandabbaugebiet Melle-Bulsten (VT), 1 Bp. Ludwigsee Melle (GO).

**2009** 1 Rev. NW Venner Moor (FV, VB), 1 Bp. Melle-Meesdorf (VT).

**2010** 1 Bp. Campemoor, N Torfwerk (WS), 1 Rev. Bad Essen-Ratinghausen (RB), 1 Bp. Melle, Gut Sondermühlen (RSC).

### Dümmer

**2008** 1 Rev., **2009** 4 Rev. und **2010** 1 Rev. (NARI).

### Raubwürger (*Lanius excubitor*)

Zahlreiche Winterbeob., darunter einige offenbar regelmäßig besetzte Winterreviere; Bruten wurden nur aus dem Emsland bekannt (vgl. Lehn 2012):

## Emsland

**2008** Brut:  $\geq 2$  Rev. EU-VSG Esterweger Dose (AD, TLÜ) – weitere Beob.: **31.01.**, **20.07.** und **27.12.** 1 Ind. Aschendorfer Obermoor (LB), **10.02.** 1 Ind. Emsbüren, Elberger Moor (JKR), **10.02.** 1 Ind. NSG Hahnenmoor (FS), **15.06.** 1 Ind. Surwold, Wattberg (MT, LB, WR), **26.09.** und **02.12.** 1 Ind. Bawinkel-Plankorth (AK), **05.12.** 1 Ind. Emswiesen Dersum und 1 Ind. Twist, Klein Fullener Moor (NF, BT), **07.12.** 1 Ind. Geeste-Klein Heseper Moor (WS), **09.12.** 1 Ind. Emsniederung SW Meppen-Holthausen (AD).

**2009** Brut:  $\geq 2$  Rev. EU-VSG Esterweger Dose (AD, TLÜ) – weitere Beob.: **20.01.** 1 Ind. Tunxdorfer Wiesen (MT, LB), **22.03.** 1 Ind. singend u. warnend Twist-Rühlermoor (HR), **29.11.** 1 Ind. SE Haren-Wesuwe und 1 Ind. Twist-Klein Fullener Moor (WS, JK u.a.), **12.12.** 1 Ind. Aschendorfer Obermoor (LB).

**2010** Brut: 3 Rev. EU-VSG Esterweger Dose (BOF) – weitere Beob.: **31.01.** 1 Ind. Emswiesen NE Dersum (WS, JK), **12.02.** 1 Ind. NSG Hahnenmoor (HDI), **16.02.** 1 Ind. Bawinkel-Plankorth (AK), **23.02.** und **09.11.** 1 Ind. Aschendorfer Obermoor (LB), **02.03.** 1 Ind. Tunxdorfer Wiesen (MT), **17.** und **30.03.** 1 Ind. Gersten-Bregenbeck (HR), **20.03.** 1 Ind. Dersumer Emswiesen (NF), **07.11.** und **12.12.** 1 Ind. Randbereiche Tinner Dose (WS, JK u.a.).

## Osnabrück

**2008** **21.-31.01.** und **09.-20.03.** 1 Ind. bei Belm-Vehrte (WS, HGK), **01.01.-05.04.** 1 Ind. Bramsche, Umfeld NSG Grasmoor (RH u.a.), **13.02.** 1 Ind. Thiener Feld (RH), **17.02.** 1 Ind. bei Bohmte-Stirpe-Oelingen (DC), **17.02.**, **08.03.** und **13.04.** 1 Ind. Venner Moor (FV, DC u.a.), **24.02.** 1 Ind. bei Merzen-Döllinghausen (RH, HDÜ), **27.09.** 1 Ind. Campemoor (DC), **02.11.** 1 Ind. Venner Moor (HGK).

**2009** **01.02.**, **11.04.** und **04.12.** 1 Ind. Thiener Feld/Hesepe (HGK; MS), **01.04.** und **13.12.** 1 Ind. Venner Moor (HDÜ, VB).

**2010** **13.10.-12.12.** 1 Ind. Venner Moor (FV, GK u.a.), **07.11.** 1 Ind. bei Berge-Rußland (DC), **12.12.** 1 Ind. Flugplatz Achmer (FV).

## Dümmer

**2008** **06.01.-22.02.**, **05.04.** und **08.11.-30.12.** 1 Ind. Ochsenmoor/Huntemündung (WBR, NARI u.a.), **09.02.** 1 Ind. Hüder Moor (DC), **20.12.** 1 Ind. Borringhauser Wiesen (WBR).

**2009** **17.01.** 1 Ind. Borringhauser Moor (WBR), **19.01.-15.02.**, **06.04.**, **17.10.-21.12.** 1 Ind. Ochsenmoor/Borringhauser Wiesen (WBR, NARI u.a.).

**2010** **23.** und **30.01.,12.03.** sowie **22.10.-25.12.** 1 Ind. Ochsenmoor (WBR, NARI u.a.).

## Elster (*Pica pica*)

Max. ( $\geq 20$  Ind.):

## Emsland

**2008** **14.01.** 30 Ind. Langen-Pahlriehen (HR).

**2009** **08.11.** 20 Ind. Aschendorfer Aussiedlerwiesen (MT, LB, WR).

## Osnabrück

**2008** **13.01.** 204 Ind. am Schlafplatz Rubbenbruch (GK).

**2010** **24.02.** 160 Ind. am Schlafplatz Rubbenbruch (GK).

## Eichelhäher (*Garrulus glandarius*)

Max. ( $\geq 10$  Ind.):

## Emsland

**2008** **18.10.** 11 Ind. Lähden, Vinner Wiesen (BT, HR).

**2010** **22.09.** 20 Ind. Aschendorfer Obermoor (LB), **09.11.** 10 Ind. Tunxdorfer Wiesen (MT, LB) – Zugmax.: **18.09.** 52 Ind. über Speicherbecken Geeste und **06.10.** 171 Ind. innerhalb von 6 Stunden über Lingen-Baccum (KDM).

## Tannenhäher (*Nucifraga caryocatactes*)

Im Berichtszeitraum im Osnabrücker Hügelland erstmals alljährlich gemeldet, immer im Bereich größerer Waldgebiete mit hohem Fichtenanteil bzw. daran angrenzender Wohnsiedlungen:

## Osnabrück

**2008** **14.10.** 2 Ind. Belm-Vehrte (WS).

**2009 22.12.** 1 Ind. Melle, Wildpark Diedrichsburg (RSC).

**2010 27. und 30.09.** 1 Ind. fliegend über Belm-Vehrte (WS).

### Dohle (*Corvus monedula*)

Max. (≥ 250 Ind.):

#### Emsland

**2008 13. und 27.01.** 800 Ind. und **24.10.** 380 Ind. Aussiedlerwiesen Rhede (MT, LB, WR; WS), **14.01.** 360 Ind. Langen-Pahlriehen (HR), **21.07.** ~1.000 Ind. Meppen (Dietmar Radde), **11.08.** 500 Ind. am Schlafplatz im Industriegebiet Dörpen (HR) – Zugmax.: **23.10.** 384 Ind. über Lingen-Baccum (KDM).

**2009 31.01.** 250 Ind. Geeste, Klein Heseper Moor (WS, JK) – Zugmax.: **15.10.** 339 Ind. über Lingen-Baccum (KDM).

**2010** Zugmax.: **04.10.** 613 Ind. über Lingen-Baccum (KDM).

#### Osnabrück

**2008 21.01.** 520 Ind. Venner Moorwiesen (WS), **25.08.** 1.200 Ind. am Schlafplatz OS-Schloßgarten (GK), **23.12.** 400 Ind. Campemoor (RH, HDÜ), **30.12.** 500 Ind. Berge-Rußland (HR).

**2009 01.01.** 420 Ind. NE Langelage (WS), **01.02.** ≥ 500 Ind. OS-Eversburg (GK), **22.02.** 350 Ind. Campemoor (WS), **01.08.** 2.500 Ind. am Schlafplatz OS-Schloßpark (GK), **07.08.** 1.500 Ind. OS-Westerberg (GK), **02.12.** 800 Ind. am Schlafplatz im Hasetal bei Gehrde-Rüsfort (TL).

**2010 26.11.** 250 Ind. Venner Moorwiesen (WS).

#### Dümmer

**2008 23.02.** > 350 Ind. Osterfeiner Moor, **14.11.** 700 Ind. Ochsenmoor, **28.12.** > 1.500 Ind. Boringhauser Wiesen (alle NARI).

**2009 17.01.** 420 Ind. Boringhauser Moor (TL), **23.08.** 540 Ind. Huntebruchwiesen (NARI).

**2010 20.11.** 330 Ind. Ochsenmoor (NARI).

### Saatkrähe (*Corvus frugilegus*)

Aufgeführt sind die außer am Dümmer nur in einzelnen Jahren gezählten Brutkolonien sowie Max. (≥ 250 Ind.):

#### Emsland

**2008** Brut: 260 Bp. Freren (7 Kolonieteile; HR) – Max.: **02.03.** 510 Ind. Aussiedlerwiesen Rhede (WS u. a.).

**2009** Brut: 249 Bp. Freren (HR) – Max.: **31.01.** 280 Ind. Aschendorfer Aussiedlerwiesen (WS, JK).

**2010** Brut: 20 Bp. Deichvorland S Rhede (MT, LB), 35 Bp. Lähden und ≥ 250 Bp. Rühlertwist (HR).

#### Osnabrück

**2008** Max.: **08.01.** > 400 Ind. Venner Moorwiesen (HGK), **23.12.** 400 Ind. Campemoor (RH; HDÜ), **28.12.** 300 Ind. Flugplatz Bramsche-Hesepe (RH).

**2009** Brut: 40 Bp. in 2 Kolonien in Merzen-Engelern (JM) – Max.: **01.01.** 925 Ind. NE Langelage (WS), **27.12.** 340 Ind. Campemoor (WS).

#### Dümmer

**2008** Brut: 356 Bp. Ochsenmoor und 93 Bp. Osterfeiner Moor (NARI) – Max.: **12.01.** 344 Ind. Osterfeiner Moor, **26.01.** > 600 Ind. Boringhauser Wiesen und **28.11.** 860 Ind. Ochsenmoor (NARI).

**2009** Brut: 356 Bp. Ochsenmoor, 42 Bp. Osterfeiner- und 42 Bp. Rüschorfer Moor (NARI) – Max.: **24.01.** 308 Ind. Ochsenmoor (NARI), **15.02.** 675 Ind. Osterfeiner Moor (NARI).

**2010** Brut: 385 Bp., alle im Ochsenmoor (NARI) – Max.: **20.11.** 490 Ind. Ochsenmoor (NARI) und **27.11.** 319 Ind. Osterfeiner Moor (Johannes Amshoff).

### Rabenkrähe (*Corvus corone*)

Max. (≥ 100 Ind.):

#### Emsland

**2008 11.08.** 150 Ind. am Schlafplatz bei Dörpen (HR), **18.10.** 108 Ind. Auener Wiesen bei Lindern/CLP (BT, HR).

#### Osnabrück

**2008 19.01.** ~350 Ind., am Schlafplatz im Stadtgebiet Melle (VT), **31.01.** 215 Ind. Venner Moorwiesen (WS), **23.03.** 150 Ind. Bifurkation

(GO), 06.09. 240 Ind. NE Langelage (WS).  
**2009** 01.01. 245 Ind. NE Langelage (WS), 31.01. 300 Ind. Hofbreede OS-Hellern (HF), 16.02. ~120 Ind. Meller Berge (VT), 25.07. 265 Ind. Venner Moorwiesen (WS), 27.12. ≥ 200 Schlafplatzflug über OS-Schinkel (GK).  
**2010** 28.08. 130 Ind. NE Langelage (WS), 26.11. 140 Ind. Venner Moorwiesen (WS).

### Dümmer

**2008** 19.07. 185 Ind. Dammer/Schweger Wiesen (WS), 22.09. 120 Ind. Osterfeiner Moor (DC).

### Nebelkrähe (*Corvus cornix*)

Aus dem Osnabrücker Land nicht mehr gemeldet, im Emsland noch alljährlich einzelne Beob.:

### Emsland

**2008** 06. und 20.01. 1 Ind. Aussiedlerwiesen Borsum (MT, LB, WR), 10.02. 1 Ind. S Oberlangen-Wilholte (WS).  
**2009** 01.03. und 29.11. 1 Ind. W Twist-Schöningsdorf (WS, JK), 27.12. 1 Ind. Twist, Klein Fullener Moor (NF).  
**2010** 26.02. 1 Ind. Altharener Moor (AD).

### Kolkrabe (*Corvus corax*)

Im Berichtsgebiet verbreiteter Brutvogel der bewaldeten Höhenzüge im südlichen Osnabrücker Land und vereinzelt weiter nördlich, aber jährlich nur 2-3 Bruten gemeldet; aus dem Emsland wurde kein Brutverdacht, aber Beobachtungen bis ins nördliche Kreisgebiet gemeldet. Trupps > 2 Ind. wurden nirgends gesichtet.

### Beutelmeise (*Remiz pendulinus*)

Einzelne Meldungen aus dem Emsland; am Dümmer trotz systematischer Erfassungen keine Brutvorkommen entdeckt, daher hier alle Beob.:

### Emsland

**2008** 11.05. 1 Ind. Freizeitsee Rhede (MT, LB, WR).

**2009** 08.06. 1 Bp. fütternd Deichvorland N Rhede (MT).

**2010** 14.05. 1 Ind. Brualer Wiesen und 09. und 15.11 1 Ind. Tunxdorfer Wiesen (MT, LB).

### Dümmer

**2008** 20.04. 1 Ind. Südbucht (JOK, OK), 12.06. 1 Ind. Nordbucht (NARI), 06.08. 1 Ind. Dümmerort (NARI).

### Heidelerche (*Lullula arborea*)

Obwohl noch verbreiteter Brutvogel sandiger Geestgebiete (vgl. Blüml & Röhrs 2005), aus dem Berichtszeitraum nur eine einzige Meldung eines Brutvorkommens; diese sollten stärker beachtet werden. Angegeben sind außerdem Erst- und Letztbeob. sowie Max.:

### Emsland

**2008** Brut: 2 Rev. Bernter Moor (HR).  
**2010** Erstges.: 17.03. 1 Ind. bei Meppen-Apeldorn (HR).

### Osnabrück

**2008** Letztbeob.: 23.11. 3 Ind. ziehend gen S über Campemoor (VB).  
**2009** Erstbeob.: 07.03. 5 Ind. ziehend über Melle, Gr. Kellenberg (lt. VT).

### Feldlerche (*Alauda arvensis*)

Ergebnisse großflächiger Revierkartierungen, Max. (≥ 50 Ind.), Erstgesang:

### Emsland

**2008** Erstges.: 10.02. 1 Ind. Geeste, Groß Hesper Moor (NF) – Max.: 18.10. 160 Ind. Auener Wiesen bei Lindern/CLP (BT, HR), 17.11. 50 Ind. Emsniederung bei Geeste (HR) – Zugmax.: 17.10. 2.486 Ind. innerhalb von 8 Stunden über Lingen-Baccum (KDM).  
**2009** Brut: 105 Rev., Mittelradde- und 99 Rev. Südraddeniederung (Melter et al. 2009) – Erstges.: 07.03. 3 Ind. Niederlangen-Siedlung (NF) – Max.: 13.12. 55 Ind. Aussiedlerwiesen Borsum (MT, LB) – Zugmax.: 11.10. 1.276 Ind. über Lingen-Baccum (KDM).

**2010** Brut: 143 Rev. EU-VSG Esterweger Dose (BOF) – Max.: **06.03.** ~100 Ind. Aussiedlerwiesen Borsum (NF), **07.03.** 150 Ind. bei Andervenue (HR), **12.03.** ~180 Ind. Twist (AD) – Zugmax.: **29.10.** 745 Ind. über Lingen-Baccum (KDM).

### Osnabrück

**2008** Erstges.: **22.02.** 1 Ind. bei Melle-Düingdorf (VT) – Max.: **25.02.** 120 Ind. Hasetal Hollage (DC), **31.10.** 61 Ind. Wallenhorst, Schwarzer See (DC).

**2009** Erstges.: **22.02.** 2 Ind. Venner Moorwiesen (WS).

**2010** Erstges.: **25.02.** 2 Ind. In den Dieven (VB) – Max.: **21.02.** 80 Ind. Melle-Gesmold (GO), **24.02.** 80 Ind. Hasetal Hollage (DC), **28.02.** 200 Ind. In den Dieven (DC), **28.02.** 50 Ind. Bifurkation (GO).

### Dümmer

**2008** Brut: 175 Rev. (davon u.a. 101 Rev. Ochsenmoor/41 Rev. Osterfeiner Moor; NARI) – Erstges.: **23.02.** 1 Ind. Dammer/Schweger Wiesen (WBR).

**2009** Brut: 156 Rev. (82/46; NARI) – Erstges.: **26.02.** 1 Ind. Ochsenmoor (DC).

**2010** Brut: 175 Rev. (89/56; NARI) – Max.: **27.02.** ~200 Ind. Osterfeiner Moor und ~100 Ind. Dammer/Schweger Wiesen (WBR).

### Uferschwalbe (*Riparia riparia*)

Brutvorkommen wurden nur teilweise und zumeist nur in einzelnen Jahren erfasst; angegeben sind außerdem Erst- u. Letztbeob. sowie Max. (≥ 50 Ind.):

### Emsland

**2008** Brut: ~50 Bp. Renkenberge, Sandgrube Uhlenberg (MT, LB, WR), ~50 Bp. Surwold, Wattberg (MT, LB, WR), 30 Bp. Walchum, Baggersee Südfeld, 177 Bp. Haselünne-Dörgen, Sandgrube Holt und ~30 Bp. Autobahnsee bei Emsbüren-Ahlde (HR).

**2009** Brut: ~40 Bp. Walchum, Baggersee Südfeld (HR), 40 Bp. Baggerseen bei Wipplingen (HR).

**2010** Brut: ~5 Bp. Breddenberg-Ostermoor (BT), ~50 Bp. Haselünne-Dörgen, Sandgrube Holt (HR), 6 Bp. Geeste, Groß Heseper Moor (WS, JK), > 114 Bp. Biotop Geeste (HMT).

### Osnabrück

**2008** Brut: 84 Bp. Bramsche, Ueffeln-Balkum (RH), 93 Bp. Melle, Sandabbauggebiet Bulsten (VT) – Max.: **30.04.** 90 Ind. Kronensee (WS), **10.08.** 60 Ind. Alfsee (RH).

**2009** Brut: ~40 Bp. Bad Iburg, Sandgrube Pokörn (JM), 117 Bp. Melle, Sandabbauggebiet Bulsten (VT).

**2010** Brut: ~10 Bp. Hasedüker (DC), 75 Bp. Melle, Sandabbauggebiet Bulsten (VT).

### Dümmer

**2009** Erstbeob.: **18.04.** 7 Ind. Hüde (NARI) – Max.: **21.08.** 810 Ind. See (NARI) – Letztbeob.: **01.10.** 2 Ind. Südbucht (NARI).

**2009** Erstbeob.: **24.04.** 3 Ind. Ochsenmoor (NARI) – Max.: **18.08.** 1.210 Ind. See (NARI) – Letztbeob.: **19.09.** 10 Ind. Südbucht (NARI).

**2010** Erstbeob.: **01.04.** 2 Ind. See (NARI) – Max.: **10.08.** 3.500 Ind. See/Vogelwiese (NARI) – Letztbeob.: **18.09.** 10 Ind. Südbucht (NARI).

### Rauchschwalbe (*Hirundo rustica*)

Erst- u. Letztbeob., Max. (≥ 150 Ind.):

### Emsland

**2008** Erstbeob.: **30.03.** 1 Ind. Bawinkel-Plankorth (AK) – Max.: **09.09.** ~500 Ind. Dalum-Wietmarscher Moor (JHM u.a.) – Zugmax.: **11.09.** 1.450 Ind. über Lingen-Baccum (KDM) – Letztbeob.: **21.10.** 1 Ind. Lingen-Baccum (KDM).

**2009** Erstbeob.: **14.03.** 2 Ind. Bawinkel-Plankorth (AK) – Zugmax.: **08.09.** 1.990 Ind. über Lingen-Baccum (KDM) – Letztbeob.: **16.10.** 1 Ind. Lingen-Baccum (KDM).

**2010** Erstbeob.: **27.03.** 5 Ind. Speicherbecken Geeste (KDM) – Max.: **04.09.** 1.135 Ind. Speicherbecken Geeste (KDM) – Zugmax.: **23.09.** 5.350 Ind. über Lingen-Baccum (KDM) – Letztbeob.: **07.10.** 1 Ind. Lingen-Baccum (KDM).

**Osnabrück**

**2008** Erstbeob.: 26.03. 8 Ind. Alfsee (DC) – Max.: 17.05. 850 Ind. Kronensee (WS), 10.08. 2.500 Ind. Alfsee (RH) – Letztbeob.: 04.10. 6 Ind. Alfsee (KT).

**2009** Erstbeob.: 19.03. 1 Ind. Hasetal Hollage (DC) – Max.: 29.08. 160 Ind. Venner Moorwiesen (WS) – Letztbeob.: 04.10. 7 Ind. Wallenhorst-Rulle (FV).

**2010** Erstbeob.: 25.03. 1 Ind. Melle, Gr. Kellenberg (VT) – Max.: 07.06. ~1.500 Ind. Alfsee (DC), 27.08. 400 Ind. Schneckenbruch (JM), 28.08. ~600 Ind. Nemdener Bruch (FB) – Letztbeob.: 27.09. 3 Ind. Bramsche-Epe (MS).

**Dümmer**

**2008** Erstbeob.: 31.03. 1 Ind. Ochsenmoor (NARI) – Max.: 18.04. 2.639 Ind. See (NARI) – Letztbeob.: 04.10. 22 Ind. See (NARI).

**2009** Erstbeob.: 20.03. 1 Ind. Osterfeiner Moor (DC) – Max.: 25.08. 2.700 Ind. See (NARI) – Letztbeob.: 01.11. 1 Ind. Südbucht (NARI).

**2010** Erstbeob.: 26.03. 4 Ind. Westseite (NARI) – Max.: 16.09. 18.400 Ind. See (NARI) – Letztbeob.: 10.10. 1 Ind. See (GK).

**Mehlschwalbe (*Delichon urbicum*)**

Erst- u. Letztbeob., Max. (≥ 100 Ind.):

**Emsland**

**2008** Zugmax.: 01.09. 325 Ind. über Lingen-Baccum (KDM) – Letztbeob.: 24.09. 20 Ind. Lingen-Baccum (KDM).

**2009** Zugmax.: 08.09. 538 Ind. über Lingen-Baccum (KDM) – Letztbeob.: 08.10. 6 Ind. Lingen-Baccum (KDM).

**2010** Zugmax.: 22.08. 462 Ind. über Lingen-Baccum (KDM) – Letztbeob.: 26.09. 8 Ind. Lingen-Baccum (KDM).

**Osnabrück**

**2008** Erstbeob.: 08.04. 3 Ind. Bramsche-Achmer (RH) – Max.: 17.05. 180 Ind. Kronensee (WS), 10.08. 350 Ind. Alfsee (RH) – Letztbeob.: 04.10. 2 Ind. Alfsee (KT).

**2009** Erstbeob.: 06.04. 1 Ind. Melle-Gesmold (GO) – Max.: 23.08. 100 Ind. Venner Moor (AG).

**2010** Max.: 05.08. 120 Ind. Melle-Oberholsten (VT).

**Dümmer**

**2008** Erstbeob.: 05.04. 1 Ind. Hohe Sieben (WBR) – Max.: 12.06. 1.600 Ind. Ostufer (NARI) – Letztbeob.: 13.09. 45 Ind. See (NARI).

**2009** Erstbeob.: 03.04. 4 Ind. Ochsenmoor (NARI) – Max.: 25.08. 415 Ind. See (NARI) – Letztbeob.: 05.10. 1 Ind. Südbucht (NARI).

**2010** Erstbeob.: 05.04. 2 Ind. Südbucht (WBR) – Max.: 28.08. 4.050 Ind. See (NARI) – Letztbeob.: 23.09. 3 Ind. Südbucht (NARI).

**Bartmeise (*Panurus biarmicus*)**

Brutvorkommen wurden nur vom Dümmer gemeldet, von dort sind außerdem Jahresmax. angegeben, aus den übrigen Bereichen alle Beob.:

**Osnabrück**

**2008** 03.04. 1 Ind. Hasedüker und 16.04. 2 Ind. Darnsee (RH u.a.).

**Dümmer**

**2008** Brut: 2 Rev. See (NARI) – Jahresmax.: 04.10. 34 Ind. Südseite (NARI).

**2009** Brut: 3 Rev. See (NARI) – Jahresmax.: 05.10. 26 Ind. See (NARI).

**2010** Brut: 1 Rev. See (NARI) – Jahresmax.: 06.09. 12 Ind. Südseite (NARI).

**Schwanzmeise (*Aegithalos caudatus*)**

Max. (≥ 15 Ind.):

**Emsland**

**2008** 18.10. 35 Ind. ziehend über Lingen-Baccum (KDM).

**2009** 17.10. 18 Ind. ziehend über Lingen-Baccum (KDM).

**2010** 28.10. 50 Ind. ziehend über Lingen-Baccum (KDM), 30.10. 25 Ind. ziehend über Speicherbecken Geeste (KDM).

**Osnabrück**

**2008** 28.08. ~40 Ind. OS-Katharinenstraße (GK), 03.09. 16 Ind. Fledderwiesen (DC), 28.09. 25 Ind.



Langelager Teiche (davon 10 gefangen und beringt; WS, AD, JK u.a.), 26.11. 15 Ind. OS-Nahne (HF).

**2009 07.03.** und **09.10.** 15 Ind. Kloster Oesede (AG), **25.10.** 15 Ind. Langelager Teiche (davon 7 gefangen und beringt; WS, AD, JK u.a.).

**2010 28.12.** 15 Ind. Kloster Oesede (AG).

### Dümmer

**2010 23.10.** 58 Ind. ziehend gen SW über Dümmerlohauser Moor (DC).

### Waldlaubsänger (*Phylloscopus sibilatrix*)

Als Brutvogel kaum gemeldet, außerdem Erstgesang:

### Emsland

**2010 Brut:** 2 Rev. Haren, NSG Tinner Loh (HR).

### Osnabrück

**2008 Brut:** J. Rev. Wiehengebirge bei Rulle (VB, ASÖ), **20.04.** 2 Ind. singend Gehn (RH).

### Fitis (*Phylloscopus trochilus*)

Erstgesänge und Ergebnis einer großflächigen Revierkartierung:

### Osnabrück

**2008 01.04.** 1 Ind. Rubbenbruchsee (VB).

**2009 04.04.** 1 Ind. Bramsche-Achmer (VB).

**2010 Brut:** 302 Rev. auf 491 ha im Venner Moor (Blüml 2011b) – Erstges.: **29.03.** 4 Ind. Venner Moor (VB).

### Dümmer

**2008 01.04.** 1 Ind. Ochsenmoor (NARI).

**2009 04.04.** 1 Ind. Südbucht (NARI).

**2010 26.03.** 2 Ind. See (NARI).

### Zilpzalp (*Phylloscopus collybita*)

Zur Phänologie am IMS-Fangplatz Langelager Teiche siehe Abb. 34. Angegeben sind außerdem Erst- u. Letztbeob., Erst-/Letztgesang und Winterbeobachtungen:

### Osnabrück

**2008 Erstges.:** **03.03.** 1 Ind. Melle-Mitte (VT) – Letztbeob.: **26.10.** 2 Ind. Langelager Teiche (gefangen und beringt; WS, AD, JK u.a.).

**2009 Erstges.:** **13.03.** 1 Ind. OS-Gartlage (HGK) – Letztbeob.: **10.10.** 2 Ind. Langelager Teiche (gefangen und beringt; WS, AD, JK u.a.), außerdem am **20.12.** 1 Ind. Bramsche-Achmer (HDÜ).

**2010 Erstges.:** **20.03.** 1 Ind. Alfsee (DC) und 1 Ind. bei Bramsche-Engter (SE) – Letztbeob.: **31.10.** 2 Ind. Langelager Teiche (gefangen und beringt; WS, AD, JK u.a.).

### Dümmer

**2008 Erstges.:** **13.03.** 1 Ind. Ochsenmoor (NARI) – Letztbeob.: **23.10.** 1 Ind. Südbucht (NARI).

**2009 Erstges.:** **14.03.** 1 Ind. Hüde (NARI).

**2010 Letztges.:** **16.10.** 1 Ind. Hohe Sieben (NARI).

**Abb. 34:** Fangzahlen des Zilpzalps (*Phylloscopus collybita*) am IMS-Fangplatz Langelager Teiche jeweils von Mitte März bis Mitte November einmal pro Dekade (25 Fangtage) 2008 (n = 165), 2009 (n = 220) und 2010 (n = 236). Der dreigipflige Verlauf ist mit dem Heim- und Wegzug sowie dem vermehrten Auftreten von Jungvögel nach dem Flügengeworden zu erklären.





Abb. 35 Schilfrohrsänger (*Acrocephalus schoenobaenus*), Dümmer, 22.05.2009. Foto: Bernhard Volmer

### Feldschwirl (*Locustella naevia*)

Brutvorkommen (Dümmer nur 2010 erfasst, ansonsten nur vereinzelt gemeldet), Erstgesänge:

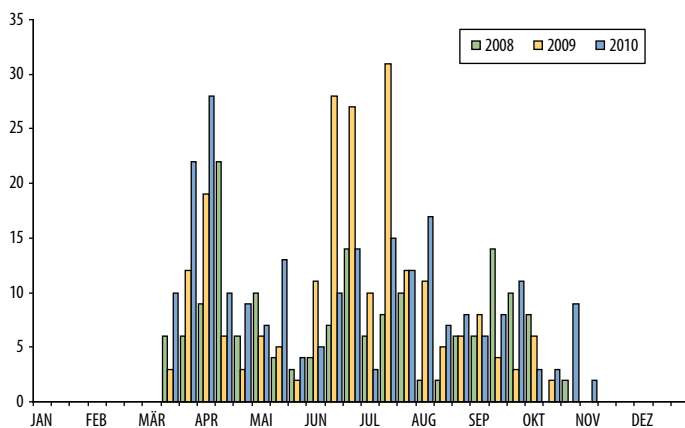
#### Emsland

**2008** Brut: > 3 Rev. NSG Hahnenmoor (VB).  
**2009** Brut: 7 Rev. Deichvorland N- und ~8 Rev. Deichvorland S Rhede (MT, LB), 4 Rev. Mittelradde- und 2 Rev. Südraddeniederung (Melter et al. 2009), ≥ 6 Rev. NSG Hahnenmoor (VB).  
**2010** Brut: 53 Rev. EU-VSG Esterweger Dose (BOF), > 3 Rev. NSG Hahnenmoor (VB).

#### Osnabrück

**2008** Brut: 1 Rev. Schweger Moor (VB) – Erstges.: 27.04. 2 Ind. Venner Moor (VB).  
**2009** Erstges.: 30.04. 1 Ind. Venner Moor (FV).  
**2010** Brut: 7 Rev. Venner Moor (Blüml 2011b) – Erstges.: 25.04. 1 Ind. Venner Moor (VB, FV).

#### Dümmer

**2008** Erstges.: 28.04. 1 Ind. Vogelwiese (NARI).  
**2009** Erstges.: 24.04. 2 Ind. Dümmerniederung (NARI).  
**2010** Brut: 20 Rev. Dümmerniederung (NARI) – Erstges.: 24.04. 1 Ind. Südbucht (WBR).

### Schlagschwirl (*Locustella fluviatilis*)

Erneut mehrere Feststellungen:

#### Dümmer

**2008** 12.-28.05. 1 Ind. sing. Randbereich Ochsenmoor bei Marl-Haßlinge (VB u. a.).  
**2010** 05.06. 1 Ind. Osterfeiner Moor (TL), 19.06. 1 Ind. Vogelwiese (NARI).

### Rohrschwirl (*Locustella luscinioides*)

#### Emsland

Nur am 09.05.2009 1 Ind. NSG Tunxdorfer Schleife (MT, LB) gemeldet.

#### Dümmer

**2008** Brut: 6 Rev. See (NARI) – Erstges.: 17.04. 1 Ind. Südbucht (GO).  
**2009** Brut: 7 Rev. See (NARI) – Erstges.: 11.04. 1 Ind. Hohe Sieben (NARI).  
**2010** Brut: 9 Rev. See (NARI) – Erstges.: 19.04. 1 Ind. Südbucht (EM).

### Schilfrohrsänger

#### (*Acrocephalus schoenobaenus*)

Die Brutvorkommen wurden u. a. an der Ems im Berichtszeitraum nicht erfasst (vgl. Blüml et al. 2007):

#### Emsland

Nur am 04.05.2009 1 Ind. Deichvorland S Rhede (MT).

#### Osnabrück

**2008** 17.07. 2 Ind. singend Fledderwiesen (Reinhard Holländer).

#### Dümmer

**2008** Brut: 63 Rev. (NARI) – Erstges.: 12.04. 1 Ind. Westseite (NARI).

**2009** Brut: 56 Rev. (NARI) – Erstges.: 11.04. 1 Ind. Westseite (NARI).

**2010** Brut: 66 Rev. (NARI) – Erstges.: 17.04. 2 Ind. See (NARI).

### Sumpfrohrsänger

#### *(Acrocephalus palustris)*

Erstgesänge:

### Emsland

**2008** 11.05. 1 Ind. Deichvorland N Rhede (MT, LB, WR).

**2010** 26.04. 1 Ind. Deichvorland S Rhede (MT, LB).

### Osnabrück

**2008** 04.05. 2 Ind. Bramsche-Sögel (RH).

### Dümmer

**2008** 12.05. 1 Ind. Ochsenmoor (WBR).

**2009** 01.05. 1 Ind. Ochsenmoor (WS).

### Teichrohrsänger

#### *(Acrocephalus scirpaceus)*

Erst- u. Letztbeob. und Erst-/Letztgesang:

### Osnabrück

**2008** Letztbeob.: 12.10. 1 Ind. Langelager Teiche (gefangen und beringt; WS, AD, JK u. a.).

**2010** Erstbeob.: 25.04. 1 Ind. Langelager Teiche (gefangen und beringt; WS, AD, JK u. a.).

### Dümmer

**2008** Erstges.: 28.04. 3 Ind. See (NARI).

**2009** Erstges.: 13.04. 1 Ind. Südbucht (RB).

**2010** Erstges.: 27.04. 1 Ind. Südbucht (NARI).

### Drosselrohrsänger

#### *(Acrocephalus arundinaceus)*

Im Berichtszeitraum in einem Jahr Brutverdacht am Dümmer; alle Beob.:

### Osnabrück

**2010** 23. und 26.05. 1 Ind. Alfsee-Hauptbecken, singend am Westufer (außerdem Sichtbeob.; DC, JC).

### Dümmer

**2008** 22. und 26.05. 1 Ind. Südbucht (NARI).

**2009** Brut: 1 Rev. Hohe Sieben (Beobachtungen vom 11.05.-02.06.; NARI), außerdem 11.05. 1 Ind. Vogelwiese (NARI, EM) und 16.05. 1 Ind. Nordbucht (NARI).

**2010** 19. und 27.05. 1 Ind. Ostufer bei Eickhöpen (NARI).

### Gelbspötter (*Hippolais icterina*)

Erstgesänge:

### Osnabrück

**2008** 03.05. 1 Ind. Gehn (RH).

### Dümmer

**2008** 03.05. 1 Ind. Ochsenmoor (NARI).

**2009** 04.05. 1 Ind. Ochsenmoor (NARI).

**2010** 04.05. 2 Ind. Ochsenmoor (NARI).

### Orpheusspötter

#### *(Hippolais polyglotta)* AKN

### Emsland

**2009** 07.07. 1 M. gefangen und beringt Twist-Rühlerfeld (Werner Prünte), 17.07. 1 Ind. sing. Industriegebiet Meppen-Versen (Werner Prünte).

### Mönchsgrasmücke (*Sylvia atricapilla*)

Zur Phänologie am IMS-Fangplatz Langelager Teiche s. Abb. 36. Angegeben sind außerdem Erstbeob./-gesang, Letztbeob. sowie Winterbeob.:

### Osnabrück

**2008** Winterbeob.: 17. und 27.01. 1 M. OS-Westerberg, dort am 07.03. 1 Ind. sing. (AD) – Letztbeob.: 06.11. 1 Ind. sing. Alfsee (VB).

**2009** Erstges.: 09.04. 1 Ind. Bad Essen (VB, BTT) – Letztbeob.: 01.11. 1 Ind. Langelager Teiche (gefangen und beringt; WS, AD, JK u. a.).

**2010** Erstges.: 01.04. 1 Ind. Melle-Mitte (VT) – Letztbeob.: 14.11. 1 Ind. Langelager Teiche (gefangen und beringt; WS, AD, JK u. a.).

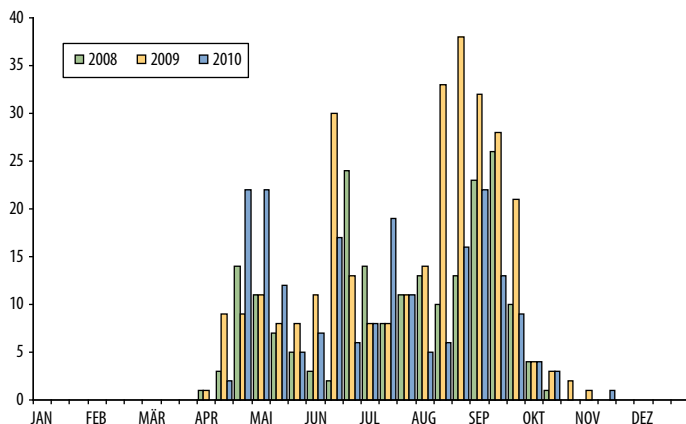

**Abb. 36:** Tagessummen der Erst- und Wiederfänge von Mönchsgasmücken (*Sylvia atricapilla*) am IMS-Fangplatz Langelager Teiche jeweils von Mitte März bis Mitte November einmal pro Dekade (25 Fangtage) 2008 (n = 203), 2009 (n = 303) und 2010 (n = 310). Der dreigipflige Verlauf ist mit dem Heim- und Wegzug sowie dem vermehrten Auftreten von Jungvögel nach dem Flüggewerden zu erklären.

### Dümmer

**2008** Erstges.: 05.04. 1 Ind. Ochsenmoor (NARI).

**2009** Erstges.: 04.04. 1 Ind. Südbucht (RB).

**2010** Erstges.: 01.04. 1 Ind. Ochsenmoor (NARI).

### Gartengrasmücke (*Sylvia borin*)

Erstgesänge, Letztbeob.:

### Osnabrück

**2008** Erstges.: 22.04. 1 Ind. Gehn (RH) – Letztbeob.: 12.09. 1 Ind. Langelager Teiche (gefangen und beringt; WS, AD, JK u. a.)

**2009** Letztbeob.: 06.09. 4 Ind. Langelager Teiche (gefangen und beringt; WS, AD, JK u. a.)

**2010** Erstges.: 19.04. 1 Ind. OS-Gartlage (HGK).

### Dümmer

**2008** Erstges.: 23.04. 1 Ind. Ochsenmoor (NARI).

**2009** Erstges.: 11.04. 1 Ind. Vogelwiese (NARI).

**2010** Erstges.: 08.04. 1 Ind. Hüde (NARI).

### Klappergrasmücke (*Sylvia curruca*)

Erstgesänge:

### Emsland

**2009** 11.04. 1 Ind. Bawinkel-Plankorth (AK).

**2010** 15.04. 1 Ind. Deichvorland N Rhede (MT).

### Osnabrück

**2008** 04.04. 1 Ind. Bramsche-Achmer (RH).

**2009** 09.04. 1 Ind. Belm-Vehrte (WS).

**2010** 14.04. 1 Ind. Bramsche-Engter (SE).

### Dümmer

**2008** 17.04. 1 Ind. Ochsenmoor (NARI).

**2009** 15.04. 1 Ind. Ochsenmoor (NARI).

**2010** 19.04. 1 Ind. Lembruch (NARI).

### Dorngrasmücke (*Sylvia communis*)

Erstgesänge:

### Osnabrück

**2009** 18.04. 2 Ind. Venner Moor (WBR).

**2010** 22.04. 1 Ind. Venner Moor (VB).

### Dümmer

**2008** 21.04. 1 Ind. Ochsenmoor (NARI).

**2009** 16.04. 1 Ind. Ochsenmoor (NARI).

**2010** 23.04. 1 Ind. Ochsenmoor (NARI).

### Wintergoldhähnchen (*Regulus regulus*)

### Osnabrück

**2008** Erstges.: 28.01. 1 Ind. Melle-Mitte (VT).

Die beträchtlichen Zugstrecken von Wintergoldhähnchen belegt der folgende **Ringfund**:

Matsalu XC27280 beringt als diesjähriges Männchen am 26.09.2010 in Kabli, Estland,

gefangen am **10.10.2010** an den Langelager Teichen. Der Vogel legte in 14 Tagen 1.202 km in südwestlicher Richtung zurück (AD, JK, WS u. a.).

### Seidenschwanz (*Bombycilla garrulus*)

Deutlich seltener beobachtet als in den Vorjahren:

#### Osnabrück

**2008** 24.11. 6 Ind. Friedhof Wallenhorst (DC), 25.11. 16 Ind. OS-Wüste (HGK), 26.11. 16 Ind. OS-Schinkel (DC).

**2009** 29.01. ~20 Ind. Wallenhorst (Thorsten Hellberg).

**2010** 09.02. 10 Ind. OS-Widukindland (lt. GK), 28.02. 13 Ind. Schulzentrum Bramsche (Ingrid Möllenkamp).

### Waldbaumläufer (*Certhia familiaris*)

Als Brutvogel wurde die Art nur im Einzelfall notiert, daher werden hier auch alle weiteren Einzelbeobachtungen aufgelistet. Bei den am **10.10.** und **01.11.2009** an den Langelager Teichen gefangenen Individuen handelt es sich um Vögel der nordischen Unterart *C. f. familiaris* (Abb. 37):

#### Osnabrück

**2008** Brut: 2 Rev. Wiehengebirge bei Wallenhorst (VB, ASÖ) – weitere Beob.: **01.05.** 1 M. Bissendorf-Schelenburg (GK), **12.-20.05.** 8 Ind. sing. in Melle: 2 Ind. Meller Berge, 3 Ind. Zwickenbachtal/Waldmeister, 1 Ind. Gr. Kellenberg und 2 Ind. Stuckenberg (VT), **22.07.** 1 Ind. Natberger See (HM), **26.10.** und **02.11.** je 1 Ind. Langelager Teiche (gefangen und beringt, WS, AD, JK u. a.).

**2009** Brut: 24 Rev. (!) auf 470 ha in Melle, Großer und Kleiner Kellenberg (VT) – weitere Beob.: **22.03.** 1 Ind. OS-Halter Berg (GK), **26.03.** 1 Ind. OS-Hörner Bruch (GK), **12.04.** 4 Ind. Belm, Icker Egge (DC), **23.08.** und **10.10.** je 1 Ind. und **01.** und **15.11.** je 2 Ind. Langelager Teiche (gefangen und beringt, WS, AD, JK u. a.; Abb. 37).

**2010** **05.03.** 1 Ind. Kloster Oesede (AG), **09.03.** 1 sing. Melle-Meesdorf (VT), **26.03.** 2 M., 1 W.

(Max.) OS-Hakenhofholz (GK), **04.04.** 1 Ind. OS-Hörner Bruch (GK), **24.** und **31.10** je 1 Ind. Langelager Teiche (gefangen und beringt; WS, AD, JK u. a.).

### Gartenbaumläufer

#### (*Certhia brachydactyla*)

Erstgesänge:

#### Osnabrück

**2008** 22.01. 1 Ind. OS-Voxtrup (FV).

**2009** 25.01. 1 Ind. Bramsche-Engter (SE).

**2010** 19.01. 1 Ind. Melle-Mitte (VT).

### Zaunkönig (*Troglodytes troglodytes*)

Die strengen Winter **2009/10** und **2010/11** hatten starke Bestandseinbrüche zur Folge, was die Jahressummen der Fänge an den Langelager Teichen belegen: **2008** 106 Ind., **2009** 77 Ind., **2010** 51 Ind. sowie **2011** 19 Ind. (AD, WS, JK u. a.).

### Star (*Sturnus vulgaris*)

Max. (≥ 500 Ind.), Erst-/Letztgesang:

#### Emsland

**2008** Max.: **02.03.** 650 Ind. Aussiedlerwiesen Rhede (WS) und **24.10.** 550 Ind. Aschendorfer Aussiedlerwiesen (WS) – Zugmax.: **25.10.** 1.500 Ind. über Lingen-Baccum (KDM).



Abb. 37: Waldbaumläufer (*Certhia f. familiaris*), Beringung, Langelager Teiche, Landkreis Osnabrück, 01.11.2009. Foto: Axel Degen

**2009** Max.: 21.10. 500 Ind. N Heede-Schukenbrock (HR) – Zugmax.: 05.10. 890 Ind. über Lingen-Baccum (KDM).

**2010** Max.: 02.10. 7.000 Ind. Speicherbecken Geeste (KDM) – Zugmax.: 29.10. 2.250 Ind. über Lingen-Baccum und 30.10. 1.520 Ind. über Speicherbecken Geeste (KDM).

### Osnabrück

**2008** Erstges.: 22.01. 1 Ind. OS-Voxtrup (FV) – Max.: 22.03. 820 Ind. Venner Moorwiesen (WS).

**2009** Letztges.: 23.10. 1 Ind. Melle-Düingdorf (VT) – Max.: 10.10. > 500 Ind. Bad Essen (RB).

**2010** Erstges.: 26.02. 1 Ind. Melle-Markendorf (VT) – Max.: 30.08. ~1.000 Ind. Nemdener Bruch (FB).

### Dümmer

Schlafplatz-Max.:

**2008** 30.08. ~30.000 Ind. Südbucht (WBR).

**2009** 22.07. ~40.000 Ind. Südbucht (OK).

### Wasseramsel (*Cinclus cinclus*)

Es wurde ein weiterer Brutplatz gemeldet, ein bekannter Brutplatz verwaiste nach 2008. Außerhalb der aufgeführten Brutgebiete keine Meldungen:

### Osnabrück

**2008** 1 Bp. Düte in GM-Hütte (AG).

**2009** 1 Bp. Hagen a. T. W., Gellenbecker Mühle (HGK).

**2010** 1 Bp. Hagen a. T. W., Gellenbecker Mühle und 1 Bp. Raum Melle (RSC).

### Misteldrossel (*Turdus viscivorus*)

Erstgesang:

### Osnabrück

**2008** 01.02. 1 Ind. Wallenhorst-Hollage (KO).

**2009** 20.02. 1 Ind. Bad Essen (RB).

**2010** 26.02. 1 Ind. Melle-Markendorf (VT).

### Ringdrossel (*Turdus torquatus*)

Nahezu alle Feststellungen entfallen auf den Heimzug:



**Abb. 38:** Ringdrossel (*Turdus torquatus*), diesjähriges Weibchen, Beringung, Langelager Teiche, Landkreis Osnabrück, 03.10.2009. Foto: Axel Degen

### Emsland

**2008** 18.04. 5 Ind. Lähden, Vinner Wiesen (HR, BT), 22.04. 10 Ind. bei Sögel-Sprakel (BT).

**2009** 07.04. 2 Ind. NSG Melmmoor/Kuhdammoor (BT).

**2010** 11., 12. und 16.04. 1 Ind. Bawinkel-Plankorth (AK), 20.04. 1 Ind. Hilkenbrook-Goosemoor (BT), 23.04. 1 Ind. Spelle-Osterbruch (HR), 25.04. 1 Ind. Papenburg (Thomas Munk), 02.05. 1 Ind. Bawinkel-Plankorth (AK).

### Osnabrück

**2008** 20.04. 2 M. und 23.04. 3 M., 1 W. Fledderwiesen (HDÜ, RH), 20.04. 2 M., 1 W. Venner Moorwiesen (WS), 21.04. 1 M. und 24.04. 1 M., 1 W. bei Bramsche-Achmer (RH), 14.05. 1 M. Bissendorf-Natbergen (GK).

**2009** 03.10. 1 dj. W. Langelager Teiche, Foto (gefangen und beringt; WS, AD, JK u. a.; Abb. 38).

**2010** 18.04. 1 Ind. Kloster Oesede (AG), 25.04. 1 M. Schneckenbruch (BHÖ).

### Dümmer

**2008** 05.04. 1 Ind. Ochsenmoor (NARI).

**2009** 04.04. 1 Ind. Osterfeiner Moor (RLÜ).

**2010** 18.04. 1 Ind. Osterfeiner Moor (NARI).

**Wacholderdrossel (*Turdus pilaris*)**

Max. (≥ 250 Ind.):

**Emsland**

**2008** 04.04. 800 Ind. Tunxdorfer Wiesen (HR), 21.03. 400 Ind. Lähden, Vinner Wiesen (HR), 19.10. 500 Ind. Haren-Fehndorf (HR), 07.12. 280 Ind. WTWist-Schöninghsdorf (WS) – Zugmax.: 14.03. 1.050 Ind. und 17.10. 3.820 Ind. innerhalb von 8 Stunden über Lingen-Baccum (KDM).

**2009** 29.11. 350 Ind. S Neubörger (WS, JK), 21.03. 400 Ind. Lähden, Vinner Wiesen (HR) – Zugmax.: 16.03. 1.635 Ind. und 09.11. 360 Ind. über Lingen-Baccum (KDM).

**2010** 26.02. 250 Ind. Emswiesen SE Dersum und 600 Ind. Leher Wiesen (WS, JK), 07.03. 250 Ind. Andervenue (HR) – Zugmax.: 23.01. 1.350 Ind. und 30.10. 832 Ind. über Speicherbecken Geeste (KDM), 17.03. 740 Ind. und 25.10. 1.385 Ind. über Lingen-Baccum (KDM).

**Osnabrück**

**2008** 22.03. 250 Ind. NE Langelage (WS), 24.10. 270 Ind. Im Aheschen Bruch (WS).

**2009** 21.02. ~700 Ind. Rubbenbruch (GK).

**2010** 24.02. ~650 Ind. ziehend über Rubbenbruch (GK), 28.02. 300 Ind. Bifurkation (GO), 01.03. > 300 Ind. Schneckenbruch (HGK).

**Dümmer**

**2008** 07.03. 566 Ind. Ochsenmoor (NARI), 09.03. 250 Ind. Hüder Moor (DC), 19.10. 315 Ind. Dammer/Schweger Wiesen (WBR).

**2009** 31.10. ~250 Ind. ziehend gen W über Ochsenmoor (DC).

**2010** 07.02. 780 Ind. Ochsenmoor und 650 Ind. Dammer/Schweger Wiesen (WS, DC).

**Singdrossel (*Turdus philomelos*)**

Erstgesänge:

**Osnabrück**

**2008** 09.02. 1 Ind. Berge, Börsteler Wald (VB).

**2009** 26.02. 1 Ind. Melle-Mitte (VT).

**2010** 26.02. 1 Ind. Melle-Oberholsten (VT).

**Rotdrossel (*Turdus iliacus*)**

Erst- u. Letztbeob., Max. (≥ 100 Ind.):

**Emsland**

**2008** Max.: 01.01. 200 Ind. Freren, Lohe-Venslage (HR), 18.10. 200 Ind. WTWist-Schöninghsdorf (NF), 19.10. 1.000 Ind. Haren-Fehndorf und 1.000 Ind. Wildes Moor Südteil (HR) – Erstbeob.: 23.09. 1 Ind. ziehend über Lingen-Baccum (KDM).

**2009** Zugmax.: 14.03. 907 Ind. und 28.10. 508 Ind. über Lingen-Baccum (KDM) – Erstbeob.: 21.09. 1 Ind. ziehend über Lingen-Baccum (KDM).

**2010** Zugmax.: 21.10. 565 Ind. über Lingen-Baccum (KDM) – Letztbeob.: 03.04. 1 Ind. Speicherbecken Geeste (KDM) – Erstbeob.: 24.09. 2 Ind. ziehend über Lingen-Baccum (KDM).

**Osnabrück**

**2008** Max.: 16.03. 200 Ind. Hasetal Hollage (DC), 26.03. 200 Ind. Venner Moor (VT), 22.11. 200 Ind. ziehend gen W über Belm-Vehrte (WS) – Letztbeob.: 18.04. 3 Ind. sing. OS-Hellern (GK) – Erstbeob.: 02.10. 1 Ind. ziehend über Melle-Mitte (VT).

**2009** Letztbeob.: 29.03. 8 Ind. Langelager Teiche (WS, AD, JK) – Erstbeob.: 13.10. 5 Ind. Bramsche-Epe (MS).

**2010** Letztbeob.: 23.04. 1 Ind. Kloster Oesede (AG) – Erstbeob.: 01.10. 1 Ind. Melle-Bulsten (VT).

**Dümmer**

**2008** Max.: 17.10. 292 Ind. Ochsenmoor (NARI) – Erstbeob.: 13.09. 3 Ind. Osterfeiner Moor (WBR).

**Grauschnäpper (*Muscicapa striata*)**

Erst- u. Letztbeob. sowie Erstgesänge:

**Osnabrück**

**2008** Erstges.: 01.05. 1 Ind. Bramsche-Ueffeln (RH) – Letztbeob.: 12.09. 1 Ind. Langelager Teiche (gefangen und beringt; WS, AD, JK u. a.).

**2009** Erstbeob.: 08.05. 1 Ind. Melle-Mitte (VT).  
**2010** Letztbeob.: 09.09. 1 Ind. Melle-Markendorf (VT).

### Dümmer

**2009** Letztbeob.: 26.09. 1 Ind. Ochsenmoor (DC).

### Trauerschnäpper (*Ficedula hypoleuca*)

Erstgesänge, Letztbeob.:

### Osnabrück

**2008** 16.04. 1 Ind. Bramsche-Pente (RH) – Letztbeob.: 12.09. 1 Ind. Langelager Teiche (gefangen und beringt; WS, AD, JK u. a.).

**2010** Erstges.: 18.04. 1 Ind. N Bramsche-Malgarten (HGK).

### Braunkehlchen (*Saxicola rubetra*)

Die Brutvorkommen wurden im Rahmen einer landesweiten Erfassung 2008 (Richter 2011) besonders beachtet. Angegeben sind außerdem Erst- u. Letztbeob. und Max. ( $\geq 5$  Ind.):

### Emsland

**2008** Brut: 3 Rev. Brualer Wiesen, 6 Rev. Deichvorland N Rhede, 2 Bp. Melmmoor, 1 Rev. bei Bockholt, je 1 Rev. NSG Koppelwiesen und NSG Wacholderhain Haselünne, 2 Rev. NSG Tinner und Stavener Dose (MT, TLÜ, BT, E. Nerger und JP; Richter 2011), außerdem 3 Rev. Südraddeniederung (Thien et al. 2008) – Erstbeob.: 29.04. 3 M. Bawinkel-Plankorth (AK) – Max.: 09.05. 8 M., 1 W. Deichvorland N Rhede (MT), 04.-13.05. 7 Ind. und 04.09. > 10 Ind. Bawinkel-Plankorth (AK) – Letztbeob.: 13.10. 1 Ind. Bawinkel-Plankorth (AK).

**2009** Brut: 1 Rev. Südraddeniederung (Melter et al. 2009) – Erstbeob.: 21.04. 1 M. Bawinkel-Plankorth (AK) – Max.: 08.06. 9 Ind. Deichvorland N Rhede (MT), 08. und 09.09. 12 Ind. Bawinkel-Plankorth (AK) – Letztbeob.: 24.09. 1 Ind. Bawinkel-Plankorth (AK).

**2010** Brut: 5 Rev. EU-VSG Esterweger Dose (BOF) – Erstbeob.: 28.03. (!) 1 Ind. Aschendorfer Obermoor (LB) – Max.: 17.09. 12 Ind. Bawin-

kel-Plankorth, dort zuletzt am 10.10. 1 Ind. (AK).

### Osnabrück

**2008** Erstbeob.: 23.04. 2 M. Fledderwiesen (RH) – Max.: 06.09. 11 Ind. NE Langelage und 14 Ind. Bad Essen, NSG Daschfeld (WS), 05.09. 8 Ind. Wenigser Bruch (GO) – Letztbeob.: 19.09. 1 Ind. Bifurkation (GO).

**2009** Erstbeob.: 22.04. 1 M. Venner Moorwiesen (WS) – Max.: 29.08. 5 Ind. Venner Moorwiesen (WS).

**2010** Max.: 17.09. 5 Ind. Wenigser Bruch (zugleich Letztbeob.; GO).

### Dümmer

**2008** Brut: 1 Rev. Ochsenmoor und 1 Rev. Rüschorfer Moor (NARI) – Erstbeob.: 21.04. 2 Ind. Ochsenmoor (NARI) – Max.: 05.09. 26 Ind. Ochsenmoor (DC) – Letztbeob.: 13.09. 4 Ind. Ochsenmoor/Borringhauser Wiesen (WBR).

**2009** Brut: 1 Rev. Ochsenmoor und 1 Rev. Rüschorfer Moor (NARI) – Erstbeob.: 10.04. 1 W. Ochsenmoor (HF) – Max.: 07.05. 17 Ind. Ochsenmoor (NARI), 30.09. 25 Ind. Osterfeiner Moor (zugleich Letztbeob.; TL).

**2010** Brut: 2 Rev. Ochsenmoor (NARI) – Erstbeob.: 02.04. 1 M., 1 W. Ochsenmoor (Mario Pätzold) – Max.: 04.05. 22 Ind. Ochsenmoor (NARI) – Letztbeob.: 15.09. 7 Ind. Ochsenmoor (CK).

### Schwarzkehlchen (*Saxicola torquata*)

Als Brutvogel mittlerweile wieder weit verbreitet, angegeben sind daher nur noch Winterbeob. (Dezember bis Mitte Februar) und größere Brutbestände:

### Emsland

**2009** Winterbeob.: 31.01. 1 M. S Niederlangen-Kleine Horst (WS, JK) – Brut: 19.07. östlicher Bereich der Tinner und Stavener Dose 46 Rev./Familien (Werner Prünthe), 15 Rev. Mittelradde- und 13 Rev. Südraddeniederung (Melter et al. 2009).



**2010** Brut: 195 Rev. EU-VSG Esterweger Dose (BOF).

### Osnabrück

**2008** Winterbeob.: 13.02. 2 M. Thiener Feld (RH).

### Dümmer

**2008** Winterbeob.: 02.01.-23.02. 1 M., 1 W. Ochsenmoor (HJU, WS u.a.), dort am 27.12. 3 Ind. (Max.; WBR).

**2009** Winterbeob.: 09.01. 6 Ind. (Max.) Ochsenmoor (NARI), durchgehend 3 Ind. (WS u.a.), zu Jahresende max. 21.12. 2 M., 1 W. Ochsenmoor (EM) sowie 21.12. 1 M. Osterfeiner Moor (EM).

**2010** Winterbeob.: 05.01. 2 M. Ochsenmoor (MRÖ), dort am 12.12. 1 Ind. (NARI).

### Rotkehlchen (*Erithacus rubecula*)

#### Osnabrück

Zur Phänologie am IMS-Fangplatz Langelager Teiche siehe Abb. 39.

### Nachtigall (*Luscinia megarhynchos*)

Erstgesänge:

#### Emsland

**2010** 20.04. 1 Ind. Niederthuine (HR).

#### Osnabrück

**2008** 22.04. 1 Ind. Bramsche-Sögel (RH).

**2009** 12.04. 1 Ind. bei Bad Essen (RB).

**2010** 16.04. 1 Ind. Langelager Teiche (WS, AD, JK u.a.).

### Dümmer

**2008** 18.04. 1 Ind. bei Lembruch (NARI).

**2009** 11.04. 1 Ind. Südbucht (NARI).

**2010** 13.04. 1 Ind. Hüde (NARI).

### Blaukehlchen (*Luscinia svecica*)

Die Brutvorkommen wurden nur vereinzelt erfasst, dies gilt insbesondere für Moore und andere Feuchtgebiete im Emsland (vgl. Blüml et al. 2007). Ferner werden Erstgesänge und Erstbeob. genannt:

#### Emsland

**2008** Brut: > 4 Rev. NSG Hahnenmoor (VB).

**2009** Brut: 2 Rev. Haren, Wesuwer Moor (HR), > 2 Rev. Twist-Rühlermoor (HR), 1 Rev. Mittelraddeniederung (Melter et al. 2009) – Erstbeob.: 29.03. 2 Ind. Brualer Wiesen (MT, LB, WR).

**2010** Brut: 144 Rev. EU-VSG Esterweger Dose (BOF, AD) – Erstbeob.: 28.03. 4 Ind. Aschendorfer Obermoor (LB).

#### Osnabrück

**2008** Brut: 1 Rev. Campemoor (VB), ≥ 5 Rev. Venner Moor (GK) – Erstges.: 23.03. 1 M. Venner Moor (VB).

**2009** Brut: ≥ 5 Rev. Venner Moor (GK) – Erstges.: 01.04. 1 M. Venner Moor (FV).

**Abb. 39:** Tagessummen der Erst- und Wiederfänge von Rotkehlchen (*Erithacus rubecula*) am IMS-Fangplatz Langelager Teiche jeweils von Mitte März bis Mitte November einmal pro Dekade (25 Fangtage) 2008 (n = 143), 2009 (n = 152) und 2010 (n = 145). Der dreigipflige Verlauf ist mit dem Heim- und Wegzug sowie dem vermehrten Auftreten von Jungvögeln nach dem Flüggewerden zu erklären.





Abb. 40: Nachtigall (*Luscinia megarhynchos*), Dümmer, 03.05.2009.

Foto: Bernhard Volmer

**2010** Brut: 11 Rev. Venner Moor (Blüml 2011b) – Erstges.: 21.03. 1 M. Venner Moor (HGK).

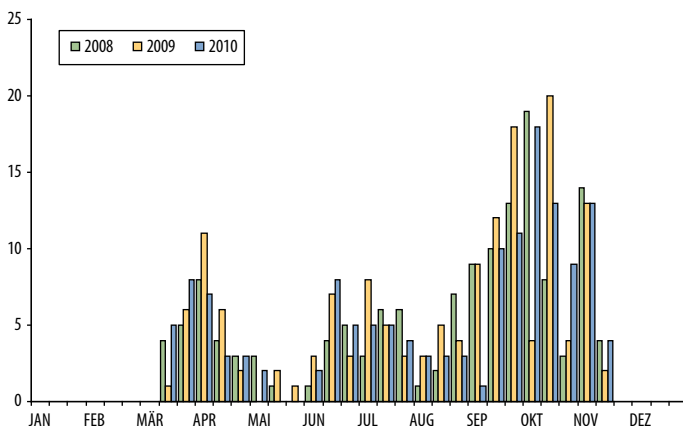
### Dümmer

**2008** Brut: 22 Rev. See (NARI) – Erstbeob.: 26.03. 1 Ind. Vogelwiese (NARI).

**2009** Brut: 21 Rev. See (NARI) – Erstbeob.: 01.04. 1 Ind. Westufer (NARI).

**2010** Brut: 30 Rev. See/Ochsenmoor/Rüschendorfer Wiesen (NARI) – Erstbeob.: 31.03. 1 Ind. Ochsenmoor (ABA).

### Hausrotschwanz

(*Phoenicurus ochruros*)

Erstbeob./-gesang, Letztbeob.:

### Emsland

**2008** Erstbeob.: 21.03. 1 Ind. Bawinkel-Plankorth (AK).

### Osnabrück

**2008** Winterbeob.: 23.01. 1 Ind. GM-Hütte (AG) – Erstges.: 09.02. (!) 1 Ind. bei Neuenkirchen-Wiemelsberg (FS).

**2009** Erstbeob.: 20.03. 1 M. Melle-Gesmold (GO) – Erstges.: 22.03. 1 Ind. Bramsche-Engter

(SE) – Letztges.: 01.10. 1 Ind. Bramsche-Engter (SE), – Letztbeob.: 18.10. 1 M., 1 W. Bramsche-Engter (SE).

**2010** Erstges.: 19.03. 1 M. Belm-Vehrte (WS) – Letztbeob.: 17.10. 1 Ind. OS-Atter (AG).

### Dümmer

**2008** Letztbeob.: 23.11. 1 Ind. Ochsenmoor (NARI).

### Gartenrotschwanz

(*Phoenicurus phoenicurus*)

Erstbeob./-gesang, Letztbeob.:

### Emsland

**2009** Brut: 33 Rev. Mittelradde- und 5 Rev. Südraddeniederung (Melter et al. 2009) – Erstbeob.: 09.04. 1 M. Bawinkel-Plankorth (AK).

**2010** Erstbeob.: 22.03. 1 M. Aschendorfer Obermoor (LB).

### Osnabrück

**2009** Erstges.: 15.04. 1 Ind. Kalkrieser Moor (SE) – Letztbeob.: 11.09. 1 Ind. Langelager Teiche (gefangen und beringt; WS, AD, JK).



Abb. 41: Blaukehlchen (*Luscinia svecica*), Venner Moor, Landkreis Osnabrück, 15.04.2010.

Foto: Bernhard Volmer

**2010** Brut: 33 Rev. auf 491 ha im Venner Moor (Blüml 2011b) – Erstges.: **02.04.** 2 M. Venner Moor (VB) – Letztbeob.: **26.09.** 1 Ind. Langelager Teiche (gefangen und beringt; WS, AD, JK).

### Dümmer

**2009** Erstgesang: **11.04.** 1 Ind. See (NARI).

**2010** Erstgesang: **17.04.** 1 Ind. Hüde (NARI).

### Steinschmätzer (*Oenanthe oenanthe*)

Brutvorkommen in Hochmooren sind nur stellenweise untersucht; die Art brütet im Berichtsbereich fast nur in Abtorfungsflächen im Sodenstichverfahren und fehlt weitgehend in Bereichen, die im zunehmend eingesetzten Frästorfverfahren abgebaut werden. Angeführt sind außerdem Erst- u. Letztbeob., Max. ( $\geq 10$  Ind., außer offensichtliche Brutvögel):

### Emsland

**2008** Brut: 1 Bp. Südraddeniederung (Thien et al. 2008) – Max.: **31.08.** 12 Ind. Bawinkel-Plankorth (AK).

**2009** Erstbeob.: **07.04.** 1 M. Bawinkel-Plankorth (AK) – Max.: **16.05.** > 15 Ind. Twist-Rühlermoor

(HR), **18.09.** ~30 Ind. Dalum-Wietmarscher Moor (Carsten Jansen), **30.04.** 8 M., 4 W. Bawinkel-Plankorth (AK) – Letztbeob.: **27.09.** 1 Ind. Dalum-Wietmarscher Moor (JHM, Paul Knolle).

**2010** Brut: 7 Rev. EU-VSG Esterweger Dose (AD) – Erstbeob.: **23.03.** 1 Ind. Bawinkel-Plankorth (AK) – Letztbeob.: **25.09.** 2 Ind. Bawinkel-Plankorth (AK).

### Osnabrück

**2008** Letztbeob.: **27.09.** 5 Ind. Campemoor (DC) – Max.: **19.07.** 14 Ind. Campemoor (DC), **20.07.** > 20 Ind. Venner Moor (HGK).

**2009** Erstbeob.: **05.04.** 1 Ind. Venner Moor (HGK).

**2010** Brut: > 5 Rev. Campemoor (AD, VB), 12 Rev. Venner Moor (Blüml 2011b) – Erstbeob.: **02.04.** 2 M. Venner Moor (VB, HGK) – Max.: **15.05.** 19 Ind. Schneckenbruch (JM) – Letztbeob.: **25.09.** 10 Ind. Campemoor (WS).

### Dümmer

**2008** Max.: **05.05.** 18 Ind. Ochsenmoor (NARI) – Letztbeob.: **07.10.** 1 Ind. Osterfeiner Moor (WBR).

**2009** Max.: **04.05.** 11 Ind. Ochsenmoor (NARI) und **30.09.** 46 Ind. Osterfeiner Moor, zugleich Letztbeob. (TL).

**2010** Max.: **04.05.** 29 Ind. Ochsenmoor (NARI) – Letztbeob.: **12.10.** 1 Ind. Ochsenmoor (NARI).

### Feldsperling (*Passer montanus*)

Max. (≥ 50 Ind.):

#### Emsland

**2008** **24.02.** 50 Ind. Aussiedlerwiesen Rhede (MT, LB, WR).

**2009** **18.01.** 80 Ind. Haren, Wesuwer Brook (WS, JK), **08.11.** 120 Ind. W Twist-Schöninghsdorf (WS, JK).

**2010** **21.02.** 60 Ind. N Heede-Schukenbrock (WS), **07.11.** 300 Ind. W Twist-Schöninghsdorf (WS, JK).

#### Osnabrück

**2008** **16.07.** 85 Ind. Bramsche, Umfeld NSG Grasmoor (RH), **15.08.** 50 Ind. Fledderwiesen (DC), **30.11.** 220 Ind. NE Langelage (WS).

**2009** **22.02.** 115 Ind. NE Langelage (WS).

**2010** **07.08.** 216 Ind. (davon 36 beringt) Langelager Teiche (WS, AD, JK u. a.).

### Baumpieper (*Anthus trivialis*)

Erstgesänge:

#### Osnabrück

**2008** **12.04.** 3 Ind. Thiener Feld (HGK).

**2009** **13.04.** 3 Ind. Bramsche, Umfeld NSG Grasmoor (DC).

**2010** **02.04.** 1 Ind. Venner Moor (HGK).

#### Dümmer

**2008** **05.04.** 1 Ind. Dümmerniederung (NARI).

**2009** **22.03.** 1 Ind. Ochsenmoor (WS).

### Wiesenpieper (*Anthus pratensis*)

Max. (≥ 30 Ind.), Ergebnisse großflächiger Revierkartierungen:

#### Emsland

**2008** Max.: **24.04.** 50 Ind. und **25.11.** ~100 Ind.

Bawinkel-Plankorth (AK) – Zugmax.: **06.10.** 1.540 Ind. über Lingen-Baccum (KDM).

**2009** Brut: 4 Rev. Mittelradde- und 21 Rev. Südraddeniederung (Melter et al. 2009) – Max.: **17.05.** 38 Ind. Wildes Moor (MT, LB, WR), **09.04.** 30 Ind. und **08.10.** 80 Ind. Bawinkel-Plankorth (AK) – Zugmax.: **05.10.** 652 Ind. über Lingen-Baccum (KDM).

**2010** Brut: 246 Rev. EU-VSG Esterweger Dose (BOF, AD) – Max.: **24.02.** 30 Ind. Bawinkel-Plankorth (AK) und **20.04.** 36 Ind. Wildes Moor (MT, LB) – Zugmax.: **29.09.** 782 Ind. über Lingen-Baccum (KDM).

#### Osnabrück

**2008** Max.: **24.08.** 40 Ind. Campemoor (VB), **23.03.** 30 Ind. Venner Moor (DC), **20.04.** 45 Ind. Venner Moorwiesen (WS) und 60 Ind. Melle-Warringhof (GO), **16.04.** 40 Ind. Bifurkation (GO).

#### Dümmer

**2008** Brut: 157 Rev. (davon u. a. 99 Rev. Ochsenmoor und 37 Rev. Osterfeiner Moor; NARI) – Max.: **20.04.** 135 Ind. Borringhauser Wiesen (WS).

**2009** Brut: 153 Rev. (davon 103 Rev. Ochsenmoor und 35 Rev. Osterfeiner Moor; NARI) – Max.: **26.02.** 50 Ind. Ochsenmoor (DC).

**2010** Brut: 148 Rev. (davon 94 Rev. Ochsenmoor und 36 Rev. Osterfeiner Moor; NARI).

### Bergpieper (*Anthus spinoletta*)

Alle Beob. (Dümmer: Max., Erst-/Letztbeob.):

#### Emsland

**2008** **24.03.** ~11 Ind. Brualer Wiesen (WR).

**2009** **01.11.** 7 Ind. und **22.11.** 20 Ind. Tunxdorfer Wiesen, **29.11.** 8 Ind. Brualer Wiesen (alle MT, LB, WR).

**2010** **02.11.** 1 Ind. und **09.11.** 4 Ind. Brualer Wiesen, **30.11.** 7 Ind. Tunxdorfer Wiesen (alle MT, LB), **16.10.** 4 Ind. Speicherbecken Geeste (KDM).

#### Dümmer

**2008** Max.: **27.01.** 23 Ind., zuletzt am **24.03.** 5 Ind.

Ochsenmoor (OK) – zu Jahresende 27.12. dort 1 Ind. (OK).

**2009** Max.: 14.02. ~40 Ind. und 28.12. ≥ 25 Ind. Ochsenmoor (CK, DSK) – Letztbeob.: 02.03. 12 Ind. Ochsenmoor (NARI) – Erstbeob.: 18.10. 4 Ind. Ochsenmoor (WS).

**2010** Max.: 12.01. 1 Ind. Ochsenmoor (HHG) und 03.02. 73 Ind. Borringhauser Moor (TL) – Letztbeob.: 30.03. 1 Ind. Borringhauser Wiesen (EM) – Erstbeob.: 11.12. 3 Ind. Ochsenmoor (NARI).

### Wiesenschafstelze (*Motacilla flava*)

Ergebnisse großflächiger Revierkartierungen, außerdem Erst- und Letztbeob., Max. (≥ 20 Ind.):

#### Emsland

**2010** Brut: 45 Rev. EU-VSG Esterweger Dose (BOF) – Erstbeob.: 02.04. 1 Ind. Bawinkel-Plan-korth (AK).

#### Osnabrück

**2008** Erstbeob.: 07.04. 1 Ind. Bifurkation (GO) – Max.: 23.04. 95 Ind. Fledderwiesen (RH u. a.), 25.04. 45 Ind. In den Dieven (RH), 12.07. 30 juv. Venner Moor (DC), 20.04. 75 Ind. Venner Moorwiesen (WS), 07.05. 51 Ind. Hasetal Hollage (DC) – Letztbeob.: 15.10. 1 Ind. Venner Moor (DC).

**2009** Erstbeob.: 22.03. 1 Ind. Venner Moor (DC) – Letztbeob.: 20.09. 1 Ind. Campemoor (DC).

**2010** Brut: 50 Rev. auf 491 ha im Venner Moor (Blüml 2011b) – Letztbeob.: 13.10. 1 Ind. Venner Moor (FV).

#### Dümmer

**2008** Brut: 343 Rev. (davon 209 Rev. Ochsenmoor und 89 Rev. Osterfeiner Moor; NARI) – Erstbeob.: 05.04. 1 Ind. Ochsenmoor (NARI) – Max.: 19.04. 77 Ind. im Trupp, Osterfeiner Moor (WBR).

**2009** Brut: 311 Rev. (davon 168 Rev. Ochsenmoor und 88 Rev. Osterfeiner Moor; NARI) – Erstbeob.: 01.04. 1 Ind. Ochsenmoor (WBR).

**2010** Brut: 166 Rev. (davon 78 Rev. Ochsenmoor und 29 Rev. Osterfeiner Moor; NARI) –

Erstbeob.: 23.03. 1 Ind. Ochsenmoor (NARI) – Max.: 17.04. 60 Ind. Ochsenmoor (WBR) – Letztbeob.: 30.09. 1 Ind. Dammer/Schweger Wiesen (WBR).

### Thunbergshafstelze (*Motacilla thunbergi*)

Die Art wird fast ausschließlich auf dem Heimzug gesehen, der zwischen Ende April und Mitte Mai gipfelt. Angegeben sind alle Beob. (Dümmer: Max.):

#### Emsland

**2009** 17.05. 2 Ind. Speicherbecken Geeste (HMT).

**2010** 10.05. 1 Ind. Speicherbecken Geeste (HMT).

#### Osnabrück

**2008** 20.04. 2 Ind. Venner Moorwiesen (WS), 25.04. 12 M. In den Dieven (RH).

**2009** 10.04. 3 Ind. Campemoor (DC), 12.07. 1 M. Venner Moor (DC).

**2010** 04.04. 2 M. Venner Moor (DC), 01.05. 15 Ind. Hasetal Hollage (DC).

#### Dümmer

**2008** Max.: 07.05. 85 Ind. Hohe Sieben (NARI).

**2009** Max.: 14.05. ~40 Ind. Dümmer-niederung (DC).

**2010** Max.: 03.05. ≥ 49 Ind. bei Lembruch (NARI).

### Bachstelze (*Motacilla alba*)

Max. (≥ 50 Ind.), Winterbeobachtungen (Dez. bis Mitte Feb.):

#### Emsland

**2008** Winterbeob.: 06.01. 1 Ind. Aussiedlerwiesen Rhede (MT, LB, WR), 01.12. 2 Ind. bei Neu-lehe (NF).

**2009** Max.: 17. und 22.09. 150 Ind. Speicherbecken Geeste (HMT).

**2010** Winterbeob.: 10. und 16.01., 06.02. sowie 04. und 12.12. 1 Ind. Speicherbecken Geeste (KDM, HMT) – Max.: 14.07. 226 Ind. Speicherbecken Geeste (HMT).

## Osnabrück

**2008** Winterbeob.: **06.01.** 17 Ind. Feuchtgebiet OS-Gretesch (GK), **22.01.** 10 Ind. Haseniederung bei Bramsche-Hemke (RH) und 1 Ind. Hasetal Hollage (DC), **08.** und **14.12.** 1 Ind. Alfsee (RH), **10.12.** 1 Ind. Melle-Sondermühlen (VT).

**2009** Winterbeob.: **06.01.** 1 Ind. Hasetal Hollage (DC), **13.12.** 1 Ind. Venner Moor (VB), **20.12.** 1 Ind. OS-Wüste (GK) – Max.: **19.07.** > 50 Ind. Venner Moor (HGK).

**2010** Winterbeob.: **07.02.** 1 Ind. OS-Hafen und 1 Ind. Klärteiche Eversburg (GK) – Max.: **21.03.** > 50 Ind. Venner Moor (HGK) und **26.09.** 55 Ind. GM-Hütte (AG).

## Dümmer

**2008** Winterbeob.: **03.02.** 4 Ind. (Max.) Dümmeriederung (OK), **10.02.** 1 M. singend südliche Niederung (IF), **27.12.** 9 Ind. (Max.) Ochsenmoor (GK).

**2009** **17.01.** 1 Ind. Osterfeiner Moor (DC), **26.01.** 5 Ind. (Max.) Ochsenmoor (Holger Stoppkotte) – Max.: **26.09.** 57 Ind. Ostufer (DC).

**2010** **30.01.** 1 Ind. Ostufer (WBR) – Max.: **18.09.** 77 Ind. Ostufer Hüde bis Lembruch (NARI).

## Trauerbachstelze (*Motacilla yarrellii*)

## Dümmer

**2009** **28.03.** 1 Ind. Borringhauser Wiesen (WBR).

## Buchfink (*Fringilla coelebs*)

Erstgesang, Max. (≥ 100 Ind.):

## Emsland

**2008** Max.: **26.01.** 100 Ind. Geeste-Groß Hesper Moor (NF), **03.02.** 310 Ind. Langen-Pahlriehen (HR), **21.03.** 1.050 Ind. Mittelraddeniederung bei Groß Berßen (HR), **24.10.** 240 Ind. Emswiesen NE Dersum (WS), **21.12.** 100 Ind. Aussiedlerwiesen Borsum (MT, WR) – Zugmax.: **17.03.** 1.130 Ind. innerhalb von 5 Stunden und **07.10.** 10.250 Ind. innerhalb von 5 Stunden über Lingen-Baccum (KDM).

**2009** Zugmax.: **19.03.** 1.410 Ind. und **05.10.** 6.305 Ind. über Lingen-Baccum (KDM).

**2010** **15.11.** 100 Ind. Bawinkel-Plankorth (AK) und **12.12.** 150 Ind. Bernter Moor (HR) – Zugmax.: **16.03.** 467 Ind. und **04.10.** 15.336 Ind. innerhalb von 7 Stunden über Lingen-Baccum (KDM), **21.03.** 516 Ind. und **30.10.** 1.374 Ind. über Speicherbecken Geeste (KDM).

## Osnabrück

**2008** Erstges.: **06.02.** 1 Ind. Melle-Sondermühlen (VT) – Max.: **22.03.** 160 Ind. Venner Moorwiesen (WS), **15.09.** 120 Ind. Meller Berge (VT).

**2009** Erstges.: **06.02.** 1 Ind. Melle-Mitte (VT) – Max.: **01.01.** 125 Ind. NE Langelage (WS), **21.02.** 200 Ind. OS-Atter (GK), **22.02.** 115 Ind. Venner Moorwiesen (WS), **07.03.** 150 Ind. bei Bramsche-Alt Barenau (DC), **12.03.** 150 Ind. Barlager Esch (DC), **22.03.** 145 Ind. Venner Moor (WS).

**2010** Erstges.: **30.01.** 1 Ind. (Subsong) Melle-Bruchmühlen und **04.02.** 1 Ind. (Vollgesang) Melle-Mitte (VT) – Max.: **15.02.** 110 Ind. Meller Berge (VT), **26.11.** 120 Ind. Venner Moorwiesen (WS).

## Dümmer

**2008** Max.: **09.03.** 150 Ind. Hüder Moor (DC).

**2009** Max.: **01.01.** 180 Ind. Hüder Moor und 130 Ind. Dammer/Schweger Wiesen (WS).

## Bergfink (*Fringilla montifringilla*)

Max. (≥ 20 Ind.), Erst- u. Letztbeob.:

## Emsland

**2008** Max.: **02.03.** 30 Ind. Aussiedlerwiesen Rhede (MT, LB, WR), **27.12.** 60 Ind. Emswiesen SE Dersum (WS), **25.11.** 40 Ind. Bawinkel-Plankorth (AK), **05.01.** 170 Ind. Langen-Pahlriehen (HR) – Zugmax.: **29.01.** 161 Ind. und **28.10.** 820 Ind. über Lingen-Baccum (KDM) – Letztbeob.: **23.03.** 3 Ind. und Erstbeob.: **22.09.** 7 Ind. über Lingen-Baccum (KDM).

**2009** Max.: **08.02.** 30 Ind. NSG Melmmoor/Kuhdammoor (TLÜ) – Zugmax.: **16.01.** 230 Ind. und **13.10.** 126 Ind. über Lingen-Baccum (KDM) – Letztbeob.: **24.03.** 42 Ind. und Erstbeob.: **20.09.** 1 Ind. über Lingen-Baccum (KDM).

**2010** Max.: **16.01.** 150 Ind. S Haren-Emmeln (WS, JK) und **07.12.** 30 Ind. bei Haren-Landegge (NF) – Zugmax.: **26.10.** 1.280 Ind. über Lingen-Baccum und **30.10.** 563 Ind. über Speicherbecken Geeste (KDM) – Letztbeob.: **22.03.** 2 Ind. und Erstbeob.: **19.09.** 1 Ind. über Lingen-Baccum (KDM).

### Osnabrück

**2008** Max.: **04.01.** 200 Ind. Rubbenbruchsee (GK), **01.12.** 45 Ind. Bramsche-Achmer (A. Budweg), **28.12.** 400 Ind. Bramsche-Hesepe, Stapelberger Heuweg (RH u.a.) – Letztbeob.: **02.04.** 1 Ind. Belm-Vehrte (WS) – Erstbeob.: **12.10.** 3 Ind. Langelager Teiche (WS, AD, HSC u.a.).

**2009** Erstbeob.: **11.10.** > 3 Ind. Alfsee (DC) – Letztbeob.: **05.04.** 1 W. OS-Westerberg (gefangen und beringt; AD).

**2010** Erstbeob.: **11.10.** 3 Ind. bei Bissendorf-Linne (HM).

### Dümmer

**2008** Max.: **09.03.** 30 Ind. Hüder Moor (DC).

**2009** Max.: **01.01.** 30 Ind. Dammer/Schweger Wiesen (WS).

### Kernbeißer

*(Coccothraustes coccothraustes)*

Max. (≥ 10 Ind.):

### Osnabrück

**2008** **18.01.** 21 Ind. OS-Gartlage (HGK), **16.02.** 14 Ind. Bramsche (VLÜ) und **21.02.** 14 Ind. OS-Wüste (GK).

**2010** **13.02.** 40 Ind. OS-Wüste (GK).

### Karmingimpel (*Carpodacus erythrinus*)

### Dümmer

**26.05.2008** 1 vj. Ochsenmoor (NARI).

### Girlitz (*Serinus serinus*)

Angegeben ist eine Winterbeob. (Erstgesänge zu typischen Terminen wurden nicht gemeldet). Brutvorkommen sind kaum gemeldet,

sondern zumeist nur einmalige (Gesangs-) Feststellungen, die aber Rückschlüsse auf die Brutzeitverbreitung der Art zulassen und daher gemeldet werden sollten:

### Osnabrück

**2010** **30.01.** 1 Ind. Kloster Oesede (AG).

### Fichtenkreuzschnabel

*(Loxia curvirostra)*

Im Berichtszeitraum ein Brutnachweis; angegeben sind außerdem Max. (≥ 15 Ind.):

### Emsland

**2010** Zugmax.: **18.09.** 22 Ind. über Speicherbecken Geeste (KDM).

### Osnabrück

**2008** Max.: **04.01.** 22 Ind. Gehn (RH, HDÜ), **04.10.** 31 Ind. fliegend über Wallenhorst (DC).

**2009** Brut: **22.10.** 20 Ind. Belm, Icker Egge; Bettelrufe von juv. (DC) – Max.: **25.10.** 70 Ind. Melle, Gr. Kellenberg (VT).

**2010** **10.01.** 69 Ind. und **22.08.** 72 Ind. Melle, Gr. Kellenberg (VT), **14.01.** 25 Ind. Alt-GM-Hütte (AGÖ).

### Grünfink (*Carduelis chloris*)

Max. (≥ 100 Ind.), Erstgesänge:

### Emsland

**2008** Max.: **06.** und **13.01.** 250 Ind. Aussiedlerwiesen Rhede (MT, LB, WBR), **12.01.** 400 Ind. Meppen-Groß Fullen (NF, HDI), **21.03.** 120 Ind. Mittelraddeniederung bei Groß Berßen (HR), **05.01.** 450 Ind. Langen-Pahlriehen (HR) – Zugmax.: **18.03.** 110 Ind. und **12.11.** 156 Ind. über Lingen-Baccum (KDM).

**2009** Zugmax.: **11.03.** 116 Ind. und **25.10.** 163 Ind. über Lingen-Baccum (KDM).

**2010** Zugmax.: **29.10.** 169 Ind. über Lingen-Baccum (KDM).

### Osnabrück

**2008** Erstges.: **08.01.** 1 Ind. Melle-Mitte (VT) – Max.: **14.12.** 350 Ind. bei Bramsche-Hesepe,

26.12. 300 Ind. bei Bramsche Achmer (RH).  
**2009** Erstges.: 09.01. 1 Ind. Melle-Eicken (VT).  
**2010** Erstges.: 02.01. 1 Ind. Melle-Bruchmühlen (VT).

### Dümmer

**2008** Max.: 14.10. 150 Ind. Dammer/Schweger Wiesen (WS).

### Stieglitz (*Carduelis carduelis*)

Keine Erstgesänge gemeldet; angegeben sind Max. ( $\geq 50$  Ind.):

### Emsland

**2008** 02.03. 50 Ind. Emswiesen SE Dersum (WS),  
 16.08. 50 Ind. Bawinkel-Plankorth (AK).

### Osnabrück

**2008** 25.12. 190 Ind. Alfsee (TB).  
**2010** 12.09. 100 Ind. Wennigser Bruch (GO).

### Dümmer

**2010** 21.11. 100 Ind. Dammer/Schweger Wiesen (DSK).

### Erlenzeisig (*Carduelis spinus*)

Hinweise auf Bruten fehlen im Berichtszeitraum; angegeben sind außerdem Erst- u. Letztbeob. sowie Max. ( $\geq 100$  Ind.):

### Emsland

**2008** Zugmax.: 20.11. 100 Ind. ziehend über Lingen-Baccum, dort Letztbeob.: 24.03. 1 Ind. und Erstbeob.: 26.08. 1 Ind., alle ziehend (KDM).

**2009** Zugmax.: 09.02. 140 Ind. und 11.10. 203 Ind. ziehend über Lingen-Baccum, dort Letztbeob.: 24.03. 6 Ind. und Erstbeob.: 01.08. 1 Ind., alle überziehend (KDM).

**2010** Zugmax.: 04.10. 121 Ind. ziehend über Lingen-Baccum; Letztbeob.: 10.04. 2 Ind. und Erstbeob.: 10.07. 1 Ind., alle ziehend über Speicherbecken Geeste (KDM).

### Osnabrück

**2008** Max.: 02.02. 250 Ind. und 07.12. 200 Ind. Alfsee (RH) – Letztbeob.: 19.04. 4 Ind. (2 Fänge)

Belm-Vehrte (WS) – Erstbeob.: 22.09. 1 Ind. Melle-Mitte (VT).

**2009** Max.: 07.02. 120 Ind. Langelager Teiche (WS), 05.03.  $> 100$  Ind. Kloster Oesede (HGK), 06.10. 120 Ind. Melle, Gr. Kellenberg – Letztbeob.: 14.04. 1 M., 1 W. Bramsche, Schleptrupper Egge (DC) – Erstbeob.: 11.09. 15 Ind. Langelager Teiche (WS, AD, JK u.a.).

**2010** Max.: 02.01.  $> 100$  Ind. Hasetal Hollage (DC), 21.01.  $> 100$  Ind. OS-Gartlage (HGK), 07.03. 388 Ind. Melle, Gr. und Kl. Kellenberg (VT) – Letztbeob.: 02.04. 15 Ind. und Erstbeob.: 12.09. 20 Ind. Langelager Teiche (WS, AD, JK u.a.).  
 Hinweise auf die Herkunft der bei uns überwinterten Erlenzeisige geben die folgenden

### Ringfunde:

Helgoland U233639 beringt als vorjähriges Männchen am 14.02.2008 in OS-Westerberg, gefangen am 07.05.2008 in Kerinkallio, Häme, Finnland. Der Vogel legte in 83 Tagen 1.443 km in nordöstlicher Richtung zurück (AD).

Helgoland 90035538 beringt als Weibchen am 12.03.2008 in OS-Westerberg, erbeutet von einer Katze am 15.06.2008 in Örnköldsvik, Västernorrland, Schweden. Der Vogel legte in 95 Tagen 1.376 km in nordnordöstlicher Richtung zurück (AD).

### Dümmer

**2008** Max.: 27.01. 450 Ind. Südbucht (OK).  
**2009** Max.: 14.11.  $> 300$  Ind. Ochsenmoor (RB).  
**2010** Max.: 16.01. 230 Ind. Ochsenmoor (DSK).

### Bluthänfling (*Carduelis cannabina*)

Max. ( $\geq 100$  Ind.):

### Emsland

**2008** Zugmax.: 06.10. 785 Ind. über Lingen-Baccum (KDM).

**2009** Zugmax.: 05.10. 730 Ind. über Lingen-Baccum (KDM).

**2010** Zugmax.: 29.09. 537 Ind. über Lingen-Baccum (KDM).

### Osnabrück

**2008** 19. und 20.11.  $\sim 200$  Ind. OS-Wüste (GK).  
**2009** 22.02. 160 Ind. NE Langelage (WS), 22.03.



110 Ind. Venner Moor (WS).

### Berghänfling (*Carduelis flavirostris*)

Alle Beob.:

#### Emsland

**2008 02.12.** 10 Ind. Aschendorfer Aussiedlerwiesen (MT).

**2010 28.11.** ~45 Ind. Leher Wiesen (WS, JK).

#### Dümmer

**2008 23.11.** 85 Ind. Ochsenmoor (NARI).

**2010 03.01.** ~20 Ind. und **30.01.** 14 Ind. Boringhauser Wiesen, **16.01.** ~20 Ind. Ochsenmoor (CK, DSK), dort am **12.03.** 12 Ind. (NARI), **20.11.** 62 Ind. Boringhauser Wiesen (NARI), **11.12.** 27 Ind. Ochsenmoor (NARI).

### Birkenzeisig (*Carduelis flammea*)

Zu Brutvorkommen liegen nur unzureichende Informationen vor. Angegeben sind außerdem Max. (≥ 10 Ind.)

#### Emsland

**2010 12.12.** 120 Ind. bei Lengerich (WS, JK).

#### Osnabrück

**2008** Max.: **16.11.** 35 Ind. Bramsche-Epe (MS) und **31.12.** 26 Ind. Melle-Mitte (VT).

**2009** Max.: **01.02.** 300 Ind. Alfsee (HF), **22.12.** 15 Ind. Bramsche-Epe (MS).

**2010** Brut: ≥ 1 Rev. OS-Fledder (FV), 1 Rev. Melle-Mitte (VT) – Max.: **08.11.** 25 Ind. Bramsche-Epe (MS), **14.11.** 14 Ind. Melle, Gr. Kellenberg (VT).

#### Dümmer

**2010 02.01.** 80 Ind. Boringhauser Wiesen, Unterart *C. f. flammea* und 30 Ind. Ochsenmoor (DSK).

### Schneeammer (*Calcarius nivalis*)

#### Emsland

**2010 24.01.** und **07.02.** 1 wf. Dalum-Wietmarscher Moor (Günter Niehaus, GG, Carsten Jansen), dort am **28.01.** 2 wf. (RS).

### Goldammer (*Emberiza citrinella*)

Max. (≥ 30 Ind.), Erstgesang:

#### Emsland

**2008** Max.: **21.03.** 60 Ind. Mittelradddeniederung bei Groß Berßen (HR).

**2009** Max.: **31.01.** 40 Ind. Aussiedlerwiesen Borsum (WS, JK).

**2010** Max.: **21.02.** 30 Ind. Emswiesen NE Dersum (WS, JK).

#### Osnabrück

**2008** Erstges.: **08.02.** 1 Ind. Neuenkirchen-Wiemelsberg (FS) – Max.: **15.01.** 47 Ind. Hasetal Hollage (DC), **22.03.** 45 Ind. Venner Moorwiesen (WS), **28.12.** 30 Ind. Flugplatz Hesepe (RH).

**2009** Erstges.: **20.02.** 1 Ind. Melle-Markendorf (VT) – Max.: **01.01.** 37 Ind. NE Langelage (WS), **06.10.** 30 Ind. Kloster Oesede (AG).

**2010** Max.: **05.01.** 450 Ind. Vörden, Brakenwiesen (TL).

#### Dümmer

**2008** Max.: **14.12.** 60 Ind. Dammer/Schweger Wiesen (HF).

**2010** Max.: **03.12.** 500 Ind. Dammer/Schweger Wiesen (CK, DSK).

### Ortolan (*Emberiza hortulana*)

#### Emsland

Überraschend eine Feststellung im Emsland, die die Kriterien für Brutverdacht gemäß Andretzke et al. (2005) erfüllt:

**2009 17.05.** 1 M., 1 W. Staverner Heide, Nistmaterial sammelnd (Carsten Becker).

### Rohrammer (*Emberiza schoeniclus*)

Aufgeführt sind Erstgesänge, Max. (≥ 10 Ind.) wurden im Berichtszeitraum nicht gemeldet:

#### Osnabrück

**2008 04.03.** 1 Ind. Bifurkation (GO).

#### Dümmer

**2009 13.03.** 1 Ind. Ochsenmoor (DC).

**2010 18.03.** 2 Ind. Ochsenmoor (DC).

## Gefangenschaftsflüchtlinge und Hybriden

### Schwarzschan (*Cygnus atratus*)

Bruten: AKN

Alle Beob.:

#### Emsland

**2008 11.01.-01.02.** 1 Ind. Aussiedlerwiesen Borsum (AD, MT u.a.), **02.01.** 2 Ind. Dalum-Wietmarscher Moor (Sander Wansing u.a.), **05.10.** 1 Ind. Biotop Geeste (HR), **05.01.-28.12.** 4 Ind. Saller See (HR).

**2009 15.02.** 1 Ind. bei Neubörger (HF), **03.01.** und **22.11.-18.12.** 1 Ind. Emsniederung Geeste, SE Groß Hesepe (AD), **02.05.** 2 Ind. Saller See (HR).

**2010 31.01.** 1 ad. S Niederlangen-Kleine Horst (WS, JK).

#### Osnabrück

**2008 23.03.** 1 ad. und **24.03.** 2 Ind. Ankumer See (AS, HR), **21.11.-13.12.** 1 ad. im Bereich Campeemoor und Im Aheschen Bruch, mit Singeschwänen vergesellschaftet (VB).

**2010 26.10.-11.12.** 1 ad. Alfsee und Hasetal bei Bramsche-Sögel (VB, DC).

#### Dümmer

**2008 17.10.-14.11.** 1 Ind. Ochsenmoor (HGK, US, NARI).

### Grau- x Kanadagans

(*Anser anser* x *Branta canadensis*)

#### Emsland

**2008 02.06.** 1 Ind. Saller See (HR).

**2010 17.04.** und **04.12.** 1 Ind. Speicherbecken Geeste (HMT).

#### Osnabrück

**2008 01.04.** 1 Ind. Rubbenbruchsee (VB).

**2010** Brut: 1 Bp. mit 2 juv. Rubbenbruchsee (HGK).

### Kanada- x Weißwangengans

(*Branta canadensis* x *B. leucopsis*)

#### Emsland

**2009 30.10.** 1 unberingtes Ind. Deichvorland N Rhede (AD).

#### Dümmer

**2008 03.02.** 1 Ind. Polder Amerikaweg (DC).

### Schneegans (*Anser caerulescens*)

#### Emsland

**2008** Brut: 2 Rev. Saller See (2 Ind. der weißen und 2 Ind. der dunklen Morphe), dort am **02.05.2009** 1 Ind. der dunklen Morphe (HR).

### Streifengans (*Anser indicus*)

Weiterhin über längere Zeit am Dümmer und weiteren Gewässern:

#### Emsland

**2008/2009 03.02.2008-11.05.2009** 2 Ind. Saller See (HR).

**2010 05.02.** 2 Ind. Borsumer Aussiedlerwiesen (AD), **15.02.** 1 Ind. Aschendorfer Aussiedlerwiesen (MT, LB), **21.** und **27.02.** 2 Ind. Deichvorland N Rhede (WS, JK, MT, LB).

#### Osnabrück

**2008 09.02.-22.08.** 2 Ind. Herbkeese Melle-Neuenkirchen (JG).

**2010 02.03.** 1 Ind. Vörden, Brakenwiesen (VB), **15.03.** 1 Ind. Hasetal Hollage (DC), **24.05.** 1 Ind. Alfsee (DC).

#### Dümmer

**2008 04.01., 10.-22.04., 09.06.-08.10.** 1 Ind. Ochsenmoor/Südbucht bzw. Osterfeiner Moor (WBR, NARI u.a.), **17.11.** 4 Ind. (Max.) Seemitte (NARI).

**2009** 08.03.-13.05., 01.09., 01.11.-06.12. 1 Ind. Ochsenmoor bzw. Borringhauser/Dammer Wiesen (NARI, WBR u.a.).

**2010** 13.-17.04., 08.05. 2 Ind. (Max.) Osterfeiner Moor/Nordufer (WBR, NARI u.a.), 15.05., 04. und 29.09. 1 Ind. Ochsenmoor (WBR u.a.).

### Schwanengans (*Anser cygnoides*)

#### Emsland

**2008** 24.02. 2 Ind. Saller See (HR).

### Höckergans

(*Anser cygnoides f. domestica*)

#### Emsland

**2008** 15.04. 1 Ind. Oberlangen, Altarm Sand (HR).

#### Osnabrück

**2008** 24.03. 1 Ind. Ankumer See (HR).

### Kaisergans (*Anser canagicus*)

#### Emsland

**2008** 24.02. und 28.12. 2 Ind. (Max.) und 11.05.2009 1 Ind. Saller See (HR).

**2010** 26.04. 3 Ind. ziehend gen E über NSG Esterwegger Dose (AD, TLÜ).

### Nil- x Rostgans (*Alopochen aegyptiacus* x *Tadorna ferruginea*)

#### Osnabrück

**2008** 01.06. 1 Ind. Campemoor (VB).

### Graukopfkasarka (*Tadorna cana*)

#### Emsland

03. und 24.02.2008 2 Ind. und bis 11.05.2009 1 Ind. Saller See (HR).

### Moschusente (*Cairina moschata*)

#### Osnabrück

15.03.2008 1 Ind. Kanalhafen Bad Essen (DC).

### Rotschulterente (*Callonetta leucophrys*)

#### Dümmer

13.04.2010 1 M., 1 W. Borringhauser Wiesen (NARI).

### Brautente (*Aix sponsa*)

Keine Hinweise auf Bruten, aber zunehmend häufig beobachtet, daher bei längerer Anwesenheit nur noch Max.:

#### Emsland

05.01.2008-28.12.2010 durchgehend 1-3 Ind. Saller See – Max. dort: 18.05.2008 4 M., 3 W. (HR).

#### Osnabrück

**2008** 14.01. 1 M. Mühlenhase Bersenbrück (AS), 26.12. 2 M., 1 W. Hasetal Hollage (MV), 06.09. und 10.12. 1 Ind. Rubbenbruchsee (US), 08.12. 1 M. Alfsee (RH).

**2009** 05.01. 1 M., 2 W. Hasetal Hollage (JK), 14.02. 1 Ind. und 02.03.-01.04. 1 M., 1 W. Rubbenbruchsee (GK u.a.; Abb. 42), 24.04.2009-07.02.2010 1 M., 1 W. Klärteiche Eversburg (GK).

**2010** 06.11. 1 Ind. Nolteblänken Melle (US).

#### Dümmer

01.02., 21.04. und 03.05.2010 1 W. See (NARI u.a.).



Abb. 42: Brautente (*Aix sponsa*), Männchen, Rubbenbruchsee, Stadt Osnabrück, 24.03.2009.

Foto: Bernhard Volmer

**Mähngans (*Chenonetta jubata*)****Emsland****2008** 18.05. 2 Ind. Saller See (HR).**Chilepfeifente (*Anas sibilatrix*)****Dümmer****2008** 14.05.-02.06. 1 Ind., 12.06.-30.07. 2 Ind. See (NARI).**Tafel- x Kolbenente****(*Aythya ferina* *Netta rufina*)****Dümmer****2010** 14. und 27.05. 1 M. Hohe Sieben bzw. Südbucht (NARI).**Ringschnabel- x Reiherente****(*Aythya collaris* x *fuligula*) Osnabrück DAK**

An selber Stelle wie im Frühjahr 2004 und im Januar 2007 (vgl. Blüml 2005 &amp; 2008) erneut 1 ad. M, wohl derselbe Vogel:

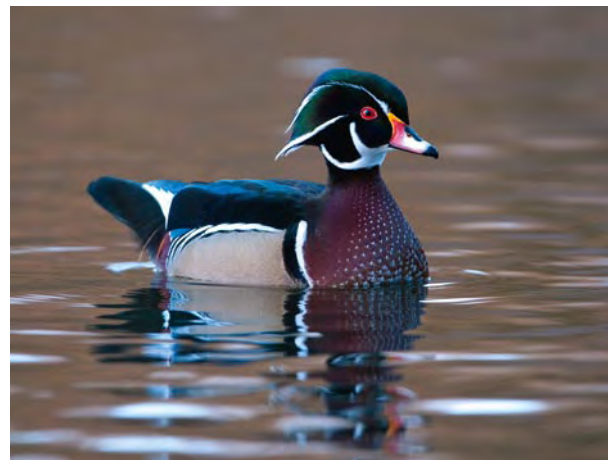
**02.-15.01.2008** 1 M. Hasedüker und Hase oberhalb (RH, HDÜ, TL).**Teich- x Blässhuhn****(*Gallinula chloropus* x *Fulica atra*)****Dümmer****2010** 14.05. 1 Ind. Südbucht (NARI).**Literatur**

- Andretzke, H., Schikore, T. & Schröder, K. (2005): Artsteckbriefe. In: Südbeck, P., Andretzke, H., Fischer, S. Gedeon, K., Schikore, T. Schröder, K. & Sudfeldt, C. (Hrsg.): Methodenstandards zur Erfassung der Brutvögel Deutschlands. Radolfzell: S. 135-695.
- Apfelstaedt, F., Körner, F. Marxmeier, U. & Richter, M. (2008): Brutvogelerfassung im Natura 2000 Gebiet „Dümmer“. - Unveröff. Gutachten im Auftrag des NLWKN. Hude.
- Apfelstaedt, F., Körner, F. Marxmeier, U. & Richter, M. (2009): Brutvogelerfassung im Natura 2000 Gebiet „Dümmer“. - Unveröff. Gutachten im Auftrag des NLWKN. Hude.
- Apfelstaedt, F., Körner, F. Marxmeier, U. & Richter, M. (2010): Brutvogelerfassung im Natura 2000 Gebiet „Dümmer“. - Unveröff. Gutachten im Auftrag des NLWKN. Hude.
- Arens, H. & Rebling, H. (2006): Rostgansbruten (*Tadorna ferruginea*) in Niedersachsen. - Vogelkdl. Ber. Niedersachs. 38: 39-45.
- Bairlein, F. (2010): Integriertes Monitoring von Singvogelpopulationen (IMS). In: Bairlein, F. & Becker, P. H. (Hrsg.): 100 Jahre Institut für Vogelforschung „Vogelwarte Helgoland“: 100 Jahre Vogelforschung. - Aula, Wiebelsheim: 187-188.
- Barthel, P. H. & Helbig, A. J. (2005): Artenliste der Vögel Deutschlands. - Limicola 19: 89-111.
- Blüml, V. (Bearb., 2005): Ornithologischer Sammelbericht für Stadt und Landkreis Osnabrück sowie angrenzende Gebiete für die Jahre 2002 bis 2004. - Naturschutz-Inform. 21, Sdh. Ornithologie: 3-65.
- Blüml, V. (Bearb., 2008): Ornithologischer Sammelbericht für Stadt und Landkreis Osnabrück sowie angrenzende Gebiete für die Jahre 2005 bis 2007. - Naturschutz-Inform. 24, Sdh. Ornithologie: 3-73.
- Blüml, V. (2011a): Verbreitung, Bestand und Habitatwahl von Löffel- und Knäkente *Anas clypeata*, *A. querquedula* in Niedersachsen und Bremen: Ergebnisse einer landesweiten Erfassung 2009 mit Ergänzungen aus den Jahren 2004-2008. - Vogelkdl. Ber. Niedersachs. 42: 61-88.
- Blüml, V. (2011b): Die Brutvögel des Venner Moores (Landkreise Osnabrück und Vechta): Zur avifaunistischen Bedeutung verschiedener De- und Regenerationsstadien von Hochmooren. - Vogelkdl. Ber. Niedersachs. 42: 111-132.
- Blüml, V. & Brinkschröder, W. (1995): Zum Vorkommen der Schwäne (*Cygnus* spp.) im mittleren Hasetal. - Vogelkdl. Ber. Niedersachs. 27: 75-87.

- Blüml, V. & Röhrs, U. (2005): Verbreitung, Bestand und Habitatwahl der Heidelerche (*Lullula arborescens*) in Niedersachsen: Ergebnisse einer landesweiten Erfassung 2004. - Vogelkdl. Ber. Niedersachs. 37: 31-58.
- Blüml, V., A. Schönheim & A. Degen (2007): Veränderungen der Brutvogelwelt im Naturschutzgebiet „Emsaltwasser bei Vellage (sog. Tunxdorfer Schleife)“. - Vogelkdl. Ber. Niedersachs. 39: 39-60.
- Brandt, T. & Schäfer, F. (2004): Verbreitung, Bestand und Habitatwahl des Schwarzmilans (*Milvus migrans migrans*) in Niedersachsen: Ergebnisse einer landesweiten Erfassung 2003. - Vogelkdl. Ber. Niedersachs. 36: 1-17.
- Brandt, T., Buschmann, H. & Zukowski, S. (2012): Zur Situation des Steinkauzes *Athene noctua* in Niedersachsen - Ergebnisse einer landesweiten Erfassung in den Jahren 2008 und 2009. - Vogelkdl. Ber. Niedersachs. 43: 1-14.
- Degen, A. (2008): Goldregenpfeifer-Schutzprogramm 2008. Gutachten über die Effektivität bestimmter Maßnahmen zum Schutz des Goldregenpfeifers in den EU-Vogelschutzgebiet V 14 „Esterweger Dose“, V 13 „Dalum-Wietmarscher- und Georgsdorfer Moor“ sowie V 40 „Diepholzer Moorniederung, Teilgebiet Uchter Moor“. - Unveröff. Gutachten im Auftrag des Landes Niedersachsen. Osnabrück.
- Degen, A. (2009): Goldregenpfeifer-Schutzprogramm 2009. Gutachten über die Effektivität bestimmter Maßnahmen zum Schutz des Goldregenpfeifers in den EU-Vogelschutzgebiet V 14 „Esterweger Dose“, V 13 „Dalum-Wietmarscher- und Georgsdorfer Moor“ sowie V 40 „Diepholzer Moorniederung, Teilgebiet Uchter Moore“) und die Erfassungen in weiteren potenziellen Brutgebieten. - Unveröff. Gutachten im Auftrag des Landes Niedersachsen. Osnabrück.
- Degen, A. (2010): Goldregenpfeifer-Schutzprogramm 2010. Gutachten über die Effektivität bestimmter Maßnahmen zum Schutz des Goldregenpfeifers in den EU-Vogelschutzgebiet V 14 „Esterweger Dose“, V 13 „Dalum-Wietmarscher- und Georgsdorfer Moor“ sowie V 40 „Diepholzer Moorniederung, Teilgebiet Uchter Moore“) - Unveröff. Gutachten im Auftrag des Landes Niedersachsen. Osnabrück.
- Degen, A., Hülsmann, B., Köttker, N., Schott, W., Schürstedt, H. & Uhlig, W. (2005): Ergebnisse des Singvogelfangs am IMS-Fangplatz „Langelager Teiche“ in der Saison 2005. - Saxicola 17: 171-178.
- Degen, A., Aumüller, R., Gruber, D., Heinze, G.-M., Krüger, T. & Rotzoll, G. (2009): Seltene Vogelarten in Niedersachsen und Bremen – 2. Bericht der Avifaunistischen Kommission Niedersachsen und Bremen (AKN). - Vogelkdl. Ber. Niedersachs. 37: 1-18.
- Degen, A., Gruber, D., Gruber, D., Heinze, G.-M. & Rotzoll, G. (2011): Seltene Vogelarten in Niedersachsen und Bremen – 3. Bericht der Avifaunistischen Kommission Niedersachsen und Bremen (AKN). - Vogelkdl. Ber. Niedersachs. 42: 133-144.
- Degen, A., Gruber, D., Gruber, D., Heinze, G.-M., Kunze, H., Nüssen, O. & Rotzoll, G. (2012): Seltene Vogelarten in Niedersachsen und Bremen – 4. Bericht der Avifaunistischen Kommission Niedersachsen und Bremen (AKNB). - Vogelkdl. Ber. Niedersachs. 43: 105-114.
- Del Hoyo, J., Elliott, A. & Sargatal, J. (Hrsg., 1992): Handbook of the Birds of the World. Vol. 1, Ostrich to Ducks. - Barcelona.
- Deutsche Seltenheitenkommission (DSK, 2001): Neue Meldelisten der Deutschen Seltenheitenkommission und der Avifaunistischen Landeskommissionen. - Limicola 15: 265-288.
- Deutsche Seltenheitenkommission (2009): Seltene Vogelarten in Deutschland von 2006 bis 2008. Limicola 23: 257-334.
- Deutsche Seltenheitenkommission (2010): Seltene Vogelarten in Deutschland von 2009. - Limicola 24: 233-286.
- Flore, B.-O. (2011): Schwarzhalsstaucher *Podiceps nigricollis* am Alfsee: Brut- und Gastvogel an einem nordwestdeutschen Flachsee mit Massenvorkommen von Nuttalls Wasserpfeifer *Elodea nuttallii*. - Vogelwelt 132: 197-206.
- Fransson, T. & Pettersson, J. (2001): Svensk ringmärkningsatlas. Vol. 1. - Stockholm.
- Gedeon, K., Mitschke, A. & Sudfeldt, C. (2004): Atlas Deutscher Brutvogelarten – Dessauer Tagung gab Startschuss für 2005. - Vogelwelt 125: 123-135.
- Heinicke, T. (2004): Neue Erkenntnisse zum Auftreten der Waldsaatgans in Mecklenburg-Vorpommern. - Orn. Rundbrief Meckl.-Vorp. 45: 3-18.
- Heinicke, T., Mooij, J. & Steudtner, J. (2005): Zur Bestimmung von Saatgans (*Anser f. fabalis*, *A. f. rossicus*) und Kurzschwanzgans (*Anser brachyrhynchus*) und deren Auftreten in Ost-

- deutschland. - Mitt. Ver. Sächs. Ornithol. 9: 533-553.
- Janßen, J.-H. (2009): Seltene Sumpfohreule brüdet im Recker Moor – wohl einziges Brutpaar in NRW. Münsterländische Volkszeitung vom 18.06.2009.
- Klein, A., Fischer, M. & Sandkühler, K. (2009): Bestandsentwicklung und Gefährdungssituation des Rotmilans *Milvus milvus* in Niedersachsen. - Informationsd. Naturschutz Niedersachs. 29: 136-143.
- Kooiker, G. (1995): Bruchwasserläufer – *Tringa glareola*. In: Zang, H., Großkopf, G. & Heckenroth, H.: Die Vögel Niedersachsens, Austernfischer bis Schnepfen. Naturschutz Landschaftspfl. Niedersachs. B, H. 2.5.
- Kooiker, G. (2011): Erfolgreiche Brut des Uhus *Bubo bubo* am Osnabrücker Dom. - Vogelkdl. Ber. Niedersachs. 42: 151-156.
- Krüger, T. (2010): Das Vorkommen der „Isländischen Uferschnepfe“ *Limosa limosa islandica* in Deutschland. - Limicola 24: 89-116.
- Lehn, K. (2012): Verbreitung, Bestand, Habitatwahl und Gefährdungssituation des Raubwürgers *Lanius excubitor* in Niedersachsen und Bremen: Ergebnisse einer landesweiten Erfassung 2010 mit Ergänzungen aus den Jahren 2002-2009. - Vogelkdl. Ber. Niedersachs. 43: 47-74.
- Madsen, J., G. Cracknell, G. & Fox, A.D. (Hrsg., 1999): Goose populations of the Western Palearctic. A review of status and distribution. Wetlands International Publ. No. 48, Wetlands International, Wageningen, The Netherlands. - National Environmental Research Institute, Rønde.
- Marxmeier, U. & Körner F. (2009): Bestandsentwicklung und Rastphänologie ausgewählter Wasservogelarten im EU-Vogelschutzgebiet Dümmer. - Vogelkdl. Ber. Niedersachs. 41: 1-42.
- Melter, J., Rebling, H. & Thien, B. (Bearb., 2009): Brutbestanderfassung im EU-Vogelschutzgebiet V 66 „Niederungen der Süd-, Mittelradde und der Marka“ 2009. - Unveröff. Gutachten im Auftrag der Staatlichen Vogelschutzwarte im NLWKN, Belm.
- NABU Altkreis Lingen (2008): Jahresbericht 2008 zum Weihenschutz im Emsland sowie angrenzender Bereiche, zusammengestellt von H. Rebling. - Unveröff. Bericht, Lingen: 9 S.
- NABU Altkreis Lingen (2009a): Jahresbericht 2009 zum Weihenschutz im Emsland sowie angrenzender Bereiche, zusammengestellt von H. Rebling. - Unveröff. Bericht, Lingen: 10 S.
- NABU Altkreis Lingen (2009b): Landesweite Steinkauz erfassung im Emsland 2008, Zusammenstellung der Erfassungsergebnisse. - Unveröff. Bericht, Lingen: 8 S.
- NABU Altkreis Lingen (2010): Jahresbericht 2010 zum Weihenschutz im Emsland sowie angrenzender Bereiche, zusammengestellt von H. Rebling. - Unveröff. Bericht, Lingen: 10 S.
- Neue Osnabrücker Zeitung (NOZ, 2008-2010): Wetterrückblick Januar 2008 – Dezember 2010.
- Niedersächsischer Landesbetrieb für Wasserwirtschaft, Küsten- und Naturschutz (NLWKN, Hrsg., 2008): Übersichtskarte 1:500.000 der Natura 2000-Gebiete in Niedersachsen (FFH-Gebiete, EU-Vogelschutzgebiete). - Informationsd. Naturschutz Niedersachsen. 28: 1-10.
- Richter, M. (2011): Verbreitung, Bestand und Habitatwahl des Braunkehlchens *Saxicola rubetra* in Niedersachsen und Bremen – Ergebnisse einer landesweiten Erfassung. - Vogelkdl. Ber. Niedersachs 42: 13-38.
- Schott, W. (Bearb., 2006): SAXICOLA – Avifaunistische Beobachtungen aus dem Altbezirk Osnabrück - Beobachtungszeitraum 1. Januar – 31. Dezember 2006. - Saxicola 18: 1-52.
- Sudfeldt, C., Dröschmeister, R., Grüneberg, C., Jaehne, S. Mitschke A. & Wahl J. (2008): Vögel in Deutschland – 2008. DDA, BfN, LAG VSW, Münster.
- Team Sammelbericht NRW (2010): Bemerkenswerte Vögel in Nordrhein-Westfalen im Jahr 2009. - Charadrius 46: 155-206.
- Thien, B., Thienel, F. & Welz, A. (2008): Dynamik im Wiesenvogelschutz in den Niederungen der Hümmlingsbäche Marka, Mittel- und Südradde. - Feuchtwiesen-Info 9: 4-7.
- Wahl, J. & Degen, A. (2009): Rastbestand und Verbreitung von Singschwan *Cygnus cygnus* und Zwergschwan *Cygnus bewickii* im Winter 2004/05 in Deutschland. - Vogelwelt 130: 1-24.
- Zang, H. (1995): Waldwasserläufer – *Tringa ochropus*. In: Zang, H., Großkopf, G. & Heckenroth, H.: Die Vögel Niedersachsens, Austernfischer bis Schnepfen. - Naturschutz Landschaftspfl. Niedersachs. B, H. 2.5.