

M

KULTUR

PROGRAMM DEZEMBER 2011

Schlossmuseum Linz
Landesgalerie Linz
Biologiezentrum Linz
8 Außenstellen in OÖ



**LANGER
DONNERSTAG
IM MUSEUM
BIS 21.00 UHR**
LENTOS / NORDICO
ARS ELECTRONICA CENTER
SCHLOSSMUSEUM
LANDESGALERIE



M OBERÖSTERREICHISCHE
LANDES
MUSEEN



Es weihnachtet sehr ...



Es ist bald soweit! Weihnachten kommt immer näher und ein neues Jahr steht vor der Tür. Doch bevor wir gut ins Jahr 2012 rutschen, möchten wir Sie mit einem besonderen Programm für Groß und Klein durch die besinnliche Zeit begleiten und Ihnen festliche Stunden bereiten: Ob gemeinsames weihnachtliches Singen, ein Familienrundgang durch die aktuelle Krippenausstellung, die Veranstaltungsreihe „KNOW HOW“ mit speziellem Weihnachtsbezug oder bunte (Vor)weihnachtliche Werkstätten sowie eine Silvesterparty für unsere jungen Besucherinnen und Besucher.

Wunderschöne, bunt bestickte japanische Kinderkimonos aus der späten Edo-Zeit bis zum Anfang des 20. Jahrhunderts sind ab 6. Dezember im Schlossmuseum zu besichtigen. Ergänzt wird die Schau mit ebenso prachtvollen Taschen, Gürteln, Regenschirmen und vielem mehr.

Die letzte Ausstellung im Jahr 2011 in der Landesgalerie beschäftigt sich mit dem französischen Künstler Stephane Coururier und präsentiert Fotografien und seine zuletzt immer intensiver verfolgten filmischen Projekte.

Besonders hinweisen möchten wir Sie auf die Buchpräsentation „Franz Sedlacek“ am 1. Dezember in der Landesgalerie, welche schon einen Vorgeschmack auf das Programm 2012 gibt, da dem Künstler im kommenden Jahr eine Ausstellung gewidmet wird. Im Schlossmuseum wird dann 2012 „Des Kaisers Kulturhauptstadt“ gezeigt und im Biologiezentrum werden Pilze unter die Lupe genommen.

In diesem Sinne wünschen wir Ihnen fröhliche Festtage und einen guten Rutsch ins neue (Museums)Jahr 2012 und hoffen Sie nächstes Jahr wieder bei uns begrüßen zu dürfen!

Dr. Josef Pühringer
Landeshauptmann
von Oberösterreich

Mag. Dr. Peter Assmann
Direktor der
Oberösterreichischen
Landesmuseen

KINDERKIMONOS – PRÉLUDE ZUR JAPANISCHEN MODE – SAMMLUNG DER KINDERKIMONOS VON KAZUKO NAKANO, YAMAGATA, JAPAN

In Japan nimmt die Kultur der Bekleidung einen großen Stellenwert ein und hat ein hohes Raffinement erreicht. Ein besonderes Augenmerk wird seit über tausend Jahren auf Kinderkleidung gelegt.

Zu einer Zeit, als das Leben eines Kindes manchmal kurz war, übertrugen Familien und vor allem Mütter alle Liebe und Sorgfalt für ihre Kinder auf die Kleidung. Die auf Kimonos gemalten, gestickten oder gefärbten Muster sind reich an Bedeutungen: Sie stehen für den Wunsch nach Gesundheit,

für Gebete um Stärke, Anmut, Intelligenz, Wohlstand und Schönheit.

Die Ausstellung im Schlossmuseum Linz zeigt rund 130 Objekte aus einer japanischen Privatsammlung von Kinderkimonos aus der späten Edo-Zeit bis zum Anfang des 20. Jahrhunderts: Accessoires wie Taschen, Gürtel, Regenschirme, sowie Illustrationen, die Kinder in Kimonos zeigen und vieles mehr.

ERÖFF-
NUNG

Eröffnung:

Di, 6. Dez. 2011, 18.00 Uhr

7. Dez. 2011 bis 15. April 2012

Informationsveranstaltung für

PädagogInnen:

13. Dez. 2011,

16.00 bis 17.30 Uhr



**SCHLOSSMUSEUM
LINZ**
**DAS SONNENTOR –
BOLIVIEN UND SEINE SCHÄTZE**

Zwischen den schneebedeckten Gipfeln der östlichen und westlichen Kordilliere im Hochland von Bolivien findet sich eine der bedeutendsten archäologischen Stätten Lateinamerikas. Unweit des Titicacasees befindet sich eines der rätselhaftesten archäologischen Zentren. Die Ruinen der einst großen Stadt Tiwanaku sind Stoff von Legenden. Das berühmte Sonnentor, das ein Symbol für die nationale Identität des heutigen Boliviens darstellt, bildet zusammen mit den

bis heute lebendigen Traditionen der indigenen Bevölkerung einen Schlüssel zum Verständnis der andinen Kosmologie. Die Ausstellung führt Sie durch das Sonnentor tief in das andine Weltbild. Sie erleben, wie es sich mit dem christlich-europäischen vermisch und trotzdem seine Eigenständigkeit bewahrt hat und Sie tauchen mittels Gegenwartskunst und Volkskunst in eines der spannendsten politischen Experimente der Gegenwart ein.

bis 18. März 2012

Führungen:
4., 11., 18. Dez. 2011,
14.00 bis 15.00 Uhr

**SCHLOSSMUSEUM
LINZ**
**DER HEILAND IST
GEBOREN.
KRIPPEN VON ROBERT
HIMMELBAUER**

Zusätzlich zu den zahlreichen Krippen der Oberösterreichischen Landesmuseen, soll aus Anlass des 80. Geburtstags von Konsulent Robert Himmelbauer eine Sonderausstellung den Hirschbacher Krippenkünstler in den Blickpunkt stellen. Zu den unverwechselbaren Blockkrippen aus bunt bemaltem und vergoldetem Ton gesellen sich solche aus Holz und Stein. Allen gemeinsam ist die innige Behandlung des weihnachtlichen Geschehens, die von der tiefen Gläubigkeit des Jubilars zeugt.

bis 2. Feb. 2012

Seniorenführung:
1. Dez. 2011,
14.00 bis 15.00 Uhr

**Informationsveranstaltung für
PädagogInnen:**
1. Dez. 2011,
16.00 bis 17.30 Uhr

Familienführung:
4., 11., 18. Dez. 2011,
14.00 bis 15.00 Uhr

Führungen:
4., 11., 18. Dez. 2011,
15.00 bis 16.00 Uhr

**LANDESGALERIE
LINZ**
**STEPHANE COUTURIER:
MELTING POINT / WAPPENSAAL**

Mit der Ausstellung „MELTING POINT“ präsentiert die Ursula Blickle Stiftung die bislang umfangreichste monografische Bearbeitung des französischen Künstlers in Österreich. Das Gesamtprojekt von Ausstellung und Publikation vereint ausgewählte Bilder aus den fotografischen Serien „Brasilia“, „Barcelone“, „Chandigarh“, „Couvent La Tourette“, „Itamarati“ so-

wie „La Havane“. Mit den mehrteiligen Videos zu „Brasilia“ und „Séoul“ werden Einblicke in seine zuletzt immer intensiver verfolgten filmischen Projekte gegeben.

bis 5. Feb. 2012

Kunstauskunft:
4., 11., 18. Dez. 2011,
14.00 bis 16.00 Uhr



NEU!

**LANDESGALERIE
LINZ**

**JOACHIM BROHM .
COLOR / 2. STOCK**

In der mit der Photographischen Sammlung/SK Stiftung Kultur, in Köln konzipierten Ausstellung Joachim Brohm . COLOR werden mit insgesamt rund 160 Exponaten verschiedene Bildkonvolute vorgestellt, die zwischen 1980 und 2010 in Deutschland, Frankreich, den USA, Portugal und Japan entstanden sind. Darunter befindet sich eine nennenswerte Anzahl von Photographien, die parallel zu seinen bekannten Werkgruppen aufgenommen wurden, doch erst jetzt zum ersten Mal gezeigt und publiziert werden.

bis 19. Feb. 2012

Kunstauskunft:
4., 11., 18. Dez. 2011,
14.00 bis 16.00 Uhr



**LANDESGALERIE
LINZ**

**PIMP YOUR
COLLECTION: CARS
YOU DRIVE ME ART /
GOTISCHES ZIMMER**

Die mit wichtigen Leihgaben ergänzte Sammlungspräsentation widmet sich dem Auto als einem komplexen Motiv der aktuellen Kunstproduktion. Geprägt von der Einbettung in literarische und filmische Kontexte vermittelt das Auto vor allem seit seiner Behandlung durch die Pop Art einen Topos zwischen Alltagskultur und Fetischisierung, der von zahlreichen KünstlerInnen mit unterschiedlichen Konzepten und vor dem Hintergrund historischer Referenzen aufgegriffen wird.

bis 5. Feb. 2012

Kunstauskunft:
4., 11., 18. Dez. 2011,
14.00 bis 16.00 Uhr



**LANDESGALERIE
LINZ**

**ROBERT SCHUSTER
FESTSAALBILDER /
FESTSAAL**

Seit einigen Jahren formuliert die Landesgalerie die Einladung an aktuelle künstlerische Positionen, mit malerischen Interventionen auf die spezielle Situation des Festsaals des Museums zu reagieren. Das aktuelle Projekt wird nunmehr von Robert Schuster vorgestellt. Sein Konzept für den Festsaal der Landesgalerie gibt einen exemplarischen Einblick in sein Grundverständnis von Funktionen der Malerei im architektonischen Kontext.

bis Jän. 2012

Kunstauskunft:
4., 11., 18. Dez. 2011,
14.00 bis 16.00 Uhr



**BIOLOGIEZENTRUM
LINZ**

**ALIENS – PFLANZEN
UND TIERE AUF
WANDERSCHAFT**

Die Natur unterliegt einem steten Wandel. Einerseits verschwinden Arten aus Österreich, andererseits wandern ständig neue zu. Welche Arten sind das, wie sind ihre ökologischen Ansprüche und woher kommen sie? Wie reagiert die Natur auf das Vordringen gebietsfremder Arten? Welche Gefahren können von ihnen ausgehen?

bis 18. März 2012

Führungen:
4., 11., 18. Dez. 2011,
14.00 bis 15.00 Uhr



SCHLOSSMUSEUM LINZ

DES KAISERS KULTURHAUPTSTADT – LINZ UM 1600

Berühmte Künstler wie El Greco, Jacopo Tintoretto, Hans von Aachen oder Jan Breughel stehen im Mittelpunkt einer glanzvollen Ausstellung, die von 16. Mai bis 29. Juli 2012 im Schlossmuseum Linz gezeigt wird und zu einem großen Teil aus dem Szepmüveszeti Muzeum Budapest stammt. Die Schau erinnert nun erstmals an die nahezu vergessene Rolle von Linz als habsburgische Residenz, in der die ehemalige Königin Katharina von Polen ihre letzten Lebensjahre verbrachte. Der spätere Kaiser Matthias versammelte hier bedeutende Künstler aus den Niederlanden, darunter Lucas van Valckenborch, dem wir die ersten getreuen Ansichten der

Stadt verdanken – für die Ausstellung werden die Werke erstmals zusammengeführt. Der geheimnisumwitterte Kaiser Rudolf II., der größte Mäzen seiner Zeit, ließ um 1600 das Schloss prachtvoll erneuern und ausstatten, um sich einst hierher zurückzuziehen. Die Auseinandersetzungen des Bruderzwists zwischen Rudolf und Matthias machten zwar den Traum des Kaisers von einem glücklichen Lebensabend zunichte, doch hat sich im Land ob der Enns mehr an Schätzen erhalten als zu vermuten war.

Eröffnung:
Di, 15. Mai 2012,
18.00 Uhr

16. Mai 2011 bis 29. Juli 2012

WEITERE
ERÖFFNUNGSTERMINE
WWW.LANDESMUSEUM.AT



LANDESGALERIE LINZ

FRANZ SEDLACEK / 2. STOCK

Der Maler und Grafiker Franz Sedlacek zählt zu den bedeutendsten österreichischen Künstlern der Zwischenkriegszeit. Seine magisch-fantastischen Bildwelten, von skurrilen Wesen bevölkerten, grotesken Szenen oder stimmungsvollen, von der Kunst der Romantik inspirierten Landschaften üben eine spezielle Faszination auf die Betrachter aus. Die Ausstellung bietet erstmals einen umfassenden Überblick über die Arbeiten des Künstlers, besonders im Bereich der Ölgemälde werden viele bislang noch nie in der Öffentlichkeit präsentierte Werke vorgestellt.

Eröffnung:
Mi, 21. Nov. 2012,
19.00 Uhr

22. Nov. 2012 bis Jän. 2013



LANDESGALERIE LINZ

KLASSE KUNST – SCHULE IM MUSEUM / GOTISCHES ZIMMER

Das Projekt „KINDERZIMMER“ in der Landesgalerie Linz schafft einen besonderen Vermittlungsort für Kinder und Jugendliche zu vielfältigen Fragen an die moderne und zeitgenössische Kunst. Das Projekt versteht sich dabei als ein lebendiges Informationsangebot mit Kunstwerken, Vorträgen, Workshops und Filmen, die gezielt in den schulischen Unterricht eingebaut werden können. Unabhängig von konkreten Ausstellungsprojekten wird das Museum somit zu einem Lernort der Kunstvermittlung als ein offenes und bedarfsorientiertes Angebot formuliert.

Eröffnung:
Mi, 19. Sept. 2012,
19.00 Uhr

22. Nov. 2012 bis Jän. 2013



BIOLOGIEZENTRUM LINZ

PILZE

Pilze kommen nahezu überall vor und haben eine weitreichende Bedeutung für unser Leben. Der Besucher erfährt, dass der Pilz nicht nur aus dem Fruchtkörper, sondern vor allem auch aus dem Geflecht der Hyphen, dem Mycel, besteht, das sich durch Substrat oder Wirt zieht. Im Ökopark des Biologiezentrums vermittelt eine Station alles über die Pilzzucht. Mit Hilfe von beimpften Holzstämmen und Strohbällen werden sie zur Produktion von Fruchtkörpern für die Verwendung in der Küche angeregt.

Eröffnung:
Do, 29. März 2012,
19.00 Uhr

30. März bis 4. Nov. 2012

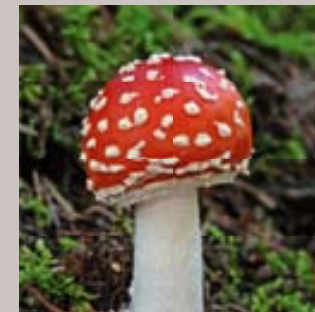

SCHLOSSMUSEUM
LINZ

**VERSCHÜTTETER
RAUM**
„EIN ERINNERUNGS-
ORT IM MUSEUM“

Ein Raum im Westtrakt des Linzer Schlosses, ein Relikt des 1800 durch den Brand zerstörten Südflügels, blieb bis zu seiner archäologischen Freilegung im Zuge der Bauarbeiten des neuen Südtrakts „verschüttet“. Nun wird im Verschütteten Raum dem Erinnern Raum gegeben: Im Mittelpunkt steht die Geschichte von Jüdinnen und Juden sowie von Sinti und Roma, deren Existenz und kulturelle Beiträge in dieser Gesellschaft durch den Bruch des Nationalsozialismus vielfach zerstört und ausgelöscht wurden. Die Ausstellung thematisiert diesen Bruch, fragt nach dem Alltag davor und dem Umgang mit der Erinnerung und dem Weiterleben danach.

NEU!



SCHLOSSMUSEUM
LINZ

**DAS 20. JAHRHUN-
DERT IN OBERÖS-
TERREICH: KULTURGE-
SCHICHTE UND KUNST**

In konsequenter Verschränkung von Kunst und Kulturgeschichte wird hier ein langfristig konzipierter Gang durch das 20. Jahrhundert in historischer, politischer und vor allem kunst- und kulturgeschichtlicher Hinsicht vorgestellt. Wesentliche historische Ereignisse wie die beiden Weltkriege werden in ihren konkreten Auswirkungen auf das Kunstleben und die Alltagskultur präsentiert. Zentrale Themen wie etwa der Umgang mit den Begriffen „Heimat“, „menschlicher Körper“, „Rolle der Frau“, „Künstlervereinigungen“ oder „Migrationsbewegungen“ werden sowohl in einzelnen, thematischen Objektgruppen, wie auch in Form von anregenden Zeitstreifen aufbereitet. So entsteht ein dichtes Informationsnetz zu den wesentlichen Schwerpunktperspektiven einer auf Oberösterreich bezogenen Kunst- und Kulturgeschichte des 20. Jahrhunderts.



SCHLOSSMUSEUM
LINZ

NATUR
OBERÖSTERREICH

Die Ausstellung zeigt wie Oberösterreichs Landschaften mit ihrer Tier- und Pflanzenwelt entstanden sind. Kontinentalverschiebung, Eiszeiten und menschliche Aktivitäten sind nur einige Faktoren, die das heutige Erscheinungsbild prägten. Perlfisch und Höhlenlaufkäfer werden ebenso vorgestellt wie Dachsteinkalk und Buchenwald. In einer Studiensammlung wird Einblick in die Sammlungen des Biologiezentrums gewährt.



SCHLOSSMUSEUM
LINZ

TECHNIK
OBERÖSTERREICH

In der Sammlungspräsentation zur Astronomie, Physik sowie Industrie-, Wirtschafts- und Technikgeschichte Oberösterreichs werden Themen rund um „oberösterreichische Astronomen“, die bedeutende Sammlung physikalischer Lehrmittel des 18. bis 19. Jahrhunderts – das Museum Physicum und die Studiensammlung der Abteilung Technikgeschichte erzählt. Ausblicke in zeitgenössische Entwicklungen runden die Schau ab.



SCHLOSSMUSEUM
LINZ

ARCHÄOLOGIE

In zeitlicher Abfolge werden die wichtigsten Funde zur oberösterreichischen Alt- und Jungsteinzeit, sowie Bronze- und Eisenzeit gezeigt. Grab- und Siedlungsfunde veranschaulichen das Leben sowie den Umgang mit dem Tod. Im Tiefkeller ist ein Raum dem besonderen Fundort Hallstatt gewidmet. Nach der Römerzeit bilden die bedeutenden Funde aus frühmittelalterlichen Gräberfeldern den Abschluss der Sammlungspräsentation.



SCHLOSSMUSEUM
LINZ

**HISTORISCHE
WAFFEN**

In drei Räumen wird eine kleine Auswahl an historischen Waffen gezeigt, die in ihrer Zusammenstellung sehr abwechslungsreich ist. Themen wie Kriegswesen des Mittelalters und der frühen Neuzeit, frühneuzeitliche Feuerwaffen und Turnierwesen sowie Repräsentations- und Bauernkriegswaffen werden in der Sammlungspräsentation präsentiert.



SCHLOSSMUSEUM
LINZ

KUNSTHANDWERK

Der Saal umfasst alles, was vom 16. bis zum 18. Jahrhundert zur Ausstattung eines vornehmen Haushalts gehörte. Der imposante Kachelofen aus Schloss Würting, wertvolle Möbel, die Festtafel des Schwanenstädter Fundes, Keramik, kostbare Gläser und das einzigartige Riesen-Schach aus Schloss Weinberg sind Zeugnisse jener Lebenslust, die auch aus dem großen Gemälde einer verkleideten Adelsgesellschaft spricht.



SCHLOSSMUSEUM
LINZ

KUNSTGESCHICHTE

Im ersten Stock des Schlossmuseums wird ein Überblick über die mittelalterliche Kunst Oberösterreichs geboten, von der romanischen Rieder Kreuzigung bis zu den Flügelaltären der Spätgotik. Eigene Säle sind der Donauschule, der (internationalen) Renaissance und dem Barock gewidmet. Der zweite Stock bietet Meisterwerke vom Barock bis zum Jugendstil. Alle Facetten des Wiener Biedermeier von der Blumen- bis zur Porträt-, Genre- und Landschaftsmalerei sind vertreten. Ein Höhepunkt ist der große Makartsaal. In drei weiteren Sälen wird die Schenkung Kastner gezeigt, mit internationaler Kunst vom Mittelalter bis zum Expressionismus Schieles, Gerstls und Faistauers.



SCHLOSSMUSEUM
LINZ

MÜNZKABINETT

Nach einem Einblick in den Gegenstand dieses Faches werden antike Münzen am Beispiel der Sammlung Kastner gezeigt. Weiters wird in einzelnen Stationen die Geschichte der Zahlungsmittel in Oberösterreich präsentiert und über die Medaille in Oberösterreich informiert. Fundmünzen und der historische Geldumlauf sind ebenfalls Thema der Sammlungspräsentation. Ein Höhepunkt ist der 1997 entdeckte Schatz von Fuchshof.



SCHLOSSMUSEUM
LINZ

**MUSIK-
INSTRUMENTE**

Gezeigt werden Musikinstrumente, die ab 1836 an das Museum gelangten. Eine Widmung des Stiftes Kremsmünster in diesem Jahr bildet den Grundstock der Sammlung. Sie soll den oberösterreichischen Instrumentenbau anhand seiner Erzeugnisse und das oberösterreichische Musikleben in hier verwendeten Musikinstrumenten veranschaulichen. In einem eigenen Raum ist der „Linzer Beethovenflügel“ zu sehen.



SCHLOSSMUSEUM
LINZ

SAMMLUNGEN
**GRAPHIK UND
BIBLIOTHEK**

Bibliothek und Grafische Sammlung präsentieren seltene Landkarten, oberösterreichische Ortsansichten, alte Handschriften, wertvolle Zeichnungen und Drucke sowie Raritäten aus den Sondersammlungen. Beide Abteilungen sind wahre Schatzkammern in Bezug auf Kunst und Kultur Oberösterreichs. Dreimal jährlich werden zusätzlich in kleinem Rahmen Dauer- und Wechselausstellungen angeboten.



SCHLOSSMUSEUM
LINZ

VOLKSKUNDE

Die Präsentation zeigt Volkskunstobjekte aus Oberösterreich, die einen Querschnitt durch das kunsthandwerkliche und volkskünstlerische Schaffen vorwiegend des 18. und 19. Jahrhunderts geben, aber auch die Entwicklung ins 20. Jahrhundert aufzeigen. Die Schwerpunkte liegen unter anderem bei Stubeninterieurs, verziertem Hausrat, Sandler Hinterglasbildern, Viechtauer Hausindustrie, Goldhauben, bemalten Möbeln und dem Bereich Glaube und Aberglaube.



LANDESGALERIE
LINZ

KUBIN-KABINETT

Das Kubin-Kabinett bietet mit wechselnden thematischen Schwerpunkten Einblicke in die weltweit größte Sammlung von Werken des Grafikers, Malers und Schriftstellers Alfred Kubin. Sie umfasst über 4.000 Einzelblätter und 70 Skizzenbücher und wird von der Graphischen Sammlung betreut.



LANDESGALERIE
LINZ

ANDERE GALERIE

Die „Andere Galerie“ ist ein spezielles Projekt der Landesgalerie. Bei den wechselnden Ausstellungen ist es uns ein Anliegen, die Kunst verschiedener Positionen, wie z.B. von jungen Kunstbegeisterten auszustellen. Dazu werden regelmäßig Ausstellungen in Zusammenarbeit mit karitativen Einrichtungen ausgestellt. Auch verschiedene Kunstprojekte von Schulklassen finden hier immer wieder Platz.



LANDESGALERIE
LINZ

SKULPTURENPARK

Die Grünanlage um das Museumsgebäude wird seit 1996 als Skulpturenpark genützt. Ziel dieses Ausstellungsbereiches im Freiraum ist es, einen Querschnitt des gegenwärtigen großformatigen skulpturalen Schaffens mit speziellem Bezug zu Oberösterreich zu bieten.



SCHLOSSMUSEUM
LINZ

SENIORENFÜHRUNG
„KRIPPEN“

Früher war es Tradition, dass in jedem Haushalt eine Krippe im Advent aufgestellt wurde. Pflegen sie noch diesen Brauch oder ist er in unserer schnelllebigen Zeit verloren gegangen? In der Ausstellung können sie diese besondere Atmosphäre genießen. Die traditionelle Krippenausstellung zeigt zahlreiche Krippen der Oberösterreichischen Landesmuseen und zusätzlich eine Sonderausstellung des Hirschbacher Krippenkünstlers Robert Himmelbauer.



Termin:

Do, 1. Dez. 2011,
14.00 bis 15.00 Uhr



SCHLOSSMUSEUM
LINZ

**INFORMATIONSVOR-
ANSTALTUNG FÜR
PÄDAGOGINNEN**
„KRIPPEN“

Zusätzlich zu den zahlreichen Krippen der Oberösterreichischen Landesmuseen, soll aus Anlass des 80. Geburtstags von Konsulent Robert Himmelbauer eine Sonderausstellung den Hirschbacher Krippenkünstler in den Blickpunkt stellen. Zu den unverwechselbaren Blockkrippen aus bunt bemaltem und vergoldetem Ton gesellen sich solche aus Holz und Stein.



Termin:

Do, 1. Dez. 2011,
16.00 bis 17.30 Uhr

Anmeldung und Information:

0732 / 77 44 19-31
m.stauber@landesmuseum.at

SCHLOSSMUSEUM
LINZ

**(VOR)WEIHNACHT-
LICHE WERKSTÄTTEN**
(AB 5 JAHREN)

In vielen Teilen dieser Welt wird Weihnachten gefeiert. Neben Bräuchen, Geschenken und Dekoration ist dabei meist eines sehr wichtig – die Weihnachtskrippe. An den Adventsamstagen besuchen wir die Krippenausstellung, entdecken sie jedes Mal unter einem anderen Schwerpunkt, lauschen weihnachtlichen Geschichten und stimmen uns so auf Weihnachten ein. In der Weihnachts-Werkstatt am Vormittag des Heiligen Abends entstehen kleine Geschenke für Familie oder Freunde, die du unter den Christbaum legen oder einfach so verschenken kannst.



Nikolaus-Werkstatt:

Sa, 3. Dez. 2011,
14.00 bis 16.00 Uhr

(Vor)weihnachtliche Werkstätten:

Sa, 10. u. 17. Dez. 2011,
14.00 bis 16.00 Uhr

Weihnachtliche Werkstatt:

Sa, 24. Dez. 2011,
10.00 bis 12.00 Uhr

Anmeldung und Information:

0732 / 77 44 19-31
m.stauber@landesmuseum.at

SCHLOSSMUSEUM
LINZ

KNOW HOW
„WEIHNACHTEN
INTERNATIONAL“

Kulturvermittlerinnen des Schlossmuseums und des Vereins ibuk (Verein für interkulturelle Begegnung und Kulturvermittlung) betrachten die Inhalte der Ausstellungen aus der jeweiligen kulturellen Perspektive und laden zum Dialog ein. Im Dezember 2011 geht es um Gemeinsamkeiten und Unterschiede in der Alltagskultur in Verbindung mit der Ausstellung „Krippen“.



Termine:

Do, 1., 15. Dez. 2011 u. 5. Jän. 2012
18.30 bis 20.00 Uhr

Anmeldung und Information:

0732 / 77 44 19-31
m.stauber@landesmuseum.at
(Gruppen bitte anmelden)



SCHLOSSMUSEUM
LINZ

FAMILIENFÜHRUNG
„KRIPPEN UND
ADVENTSINGEN“

Im heurigen Advent finden jeden Sonntag spezielle Familienführungen in der Krippenausstellung statt. Viele Familien stellen zuhause selbst eine Krippe auf und schaffen sich damit eine besondere Atmosphäre in der Adventzeit. Holen sie sich in der Krippenausstellung Anregungen für zuhause oder erfreuen sie sich einfach an den Schätzen des Schlossmuseums. Im Anschluss an die Führung gibt es ein gemeinsames Adventsingen mit dem OÖ. Volksliedwerk



Termine:

So, 4., 11. u. 18. Dez. 2011,
14.00 bis 15.00 Uhr

Anschließend Adventsingen



SCHLOSSMUSEUM
LINZ

**INFORMATIONSS-
VERANSTALTUNG
FÜR PÄDAGOGINNEN
„KINDERKIMONOS“**

In Japan nimmt die Kultur der Bekleidung einen großen Stellenwert ein und hat ein hohes Raffinement erreicht. Eine besondere Aufmerksamkeit liegt seit über tausend Jahren auf der Kinderkleidung. Zu einer Zeit, als das Leben eines Kindes manchmal kurz war, übertrugen Familien und vor allem Mütter alle Liebe und Sorgfalt für ihre Kinder auf die Kleidung. Die Ausstellung zeigt rund 130 Objekte aus einer japanischen Privatsammlung.

Termin:

Di, 13. Dez. 2011,
16.00 bis 17.30 Uhr

Anmeldung und Information:

0732 / 77 44 19-31
m.stauber@landesmuseum.at



SCHLOSSMUSEUM
LINZ

**ERINNERUNGS-
CAFE
FÜR SENIOREN:
„ES WEIHNACHTET
SEHR“**

Wer denkt nicht gern zurück an vergangene Zeiten. In gemütlicher Atmosphäre bei Tee, Kaffee und Kuchen werden Erfahrungen ausgetauscht und in Erinnerungen geschwelgt, sodass die Ausstellungsgegenstände im Museum lebendiger werden. Wie wurde damals Weihnachten gefeiert und welche alten Weihnachtsbräuche sind in der heutigen Zeit vielleicht verloren gegangen.

Termin:

Do, 15. Dez. 2011,
15.00 bis 16.30 Uhr

Anmeldung und Information:

0732 / 77 44 19-31
m.stauber@landesmuseum.at



SCHLOSSMUSEUM
LINZ

MUSICA SACRA

Vor ziemlich langer Zeit hat ein Komponist sich so über das Christkind gefreut, dass er uns die Geschichte noch einmal in seiner Musik erzählen wollte. Bachs Weihnachtsoratorium in einer kindgerechten Fassung: Junge Zuhörer hören einige Stücke des Weihnachtsoratoriums. Darüber hinaus werden sie über den spielerischen Aufbau und die humorvolle Vorstellung der Instrumente an die Musik herangeführt.

Termin:

So, 18. Dez. 2011,
11.00 Uhr



SCHLOSSMUSEUM
LINZ

**KRONEN-ZEITUNG-
WEIHNACHTSTAG /
GEMEINSAMES
WEIHNACHTSSINGEN
„WEIHNACHTEN FÜR
ALLE“**

Am 2. Weihnachtsfeiertag lädt die Kronen Zeitung bei freiem Eintritt ins Schlossmuseum Linz. Einfach das Krone Passwort nennen!. Weiters gibt es nochmals die Gelegenheit, gemeinsam Weihnachtslieder zu singen und besinnliche Stunden im Linzer Schloss zu verbringen. Sie können auch einen Rundgang durch die Krippenausstellung machen. Im Anschluss gibt es Advent-Tee und Weihnachtskekse.

Termin:

Mo, 26. Dez. 2011

Kronen Zeitung – Weihnachtstag

10.00 bis 17.00 Uhr

Gemeinsames Weihnachtssingen

15.00 bis 17.00 Uhr

Anmeldung und Information:

0732 / 77 44 19-31
m.stauber@landesmuseum.at



SCHLOSSMUSEUM
LINZ

**KULTUR-WERKSTATT
„MUSIK“**

Das Schlossmuseum besitzt eine große Sammlung von Musikinstrumenten. Während der Führung und in der Klang-Werkstatt kannst du selbst aktiv werden. Du kannst mit verschiedensten Materialien selbst Töne erzeugen und dir Gedanken machen, wie der jeweilige Ton entsteht. In der Werkstatt darfst du selbst ein Musikinstrument basteln.

Termin (ab 5 Jahren):

Do, 29. Dez. 2011,
10.00 bis 12.00 Uhr

Anmeldung und Information:

0732 / 77 44 19-31
m.stauber@landesmuseum.at



LANDESGALERIE
LINZ

**BUCHPRÄSENTATION
„FRANZ SEDLACEK
(1891-1945)“
VON GABRIELE
SPINDLER / ANDREAS
STROHHAMMER**

Schon seit längerem waren monografische Publikationen über den österreichischen Künstler der Zwischenkriegszeit vergriffen, auch lag kein Werkverzeichnis in gedruckter Form vor. Auf dieses Faktum reagiert die umfangreiche Monografie mit einem Verzeichnis der Gemälde des Künstlers, die im Brandstätter-Verlag in der Reihe im Kinsky-editionen erschienen ist. Das Buch wird von Herausgeber, Verlag und AutorInnen im Festsaal der Landesgalerie präsentiert.

Termin:

Do, 1. Dez. 2011,
19.00 Uhr



LANDESGALERIE
LINZ

**KUNST-WERKSTATT
PLUS+**

Der Samstagnachmittag im Advent steht in der Landesgalerie ganz im Zeichen der Kreativität. Im Dezember dreht sich alles um die Weihnachtszeit. Unterschiedliche Techniken, außergewöhnliche Materialien und spannende Themen laden dich ein, dich nach einem Ausstellungsbesuch mit einer Kunstvermittlerin der Oberösterreichischen Landesmuseen im Atelier der Landesgalerie kreativ auszutoben und kleine Geschenke für Weihnachten zu basteln.



Termine (ab 5 Jahren):

Sa, 3., 10., 17. Dez. 2011,
14.00 bis 16.30 Uhr

Anmeldung und Information:

0732 / 77 44 82-49
kulturvermittlung@landesmuseum.at

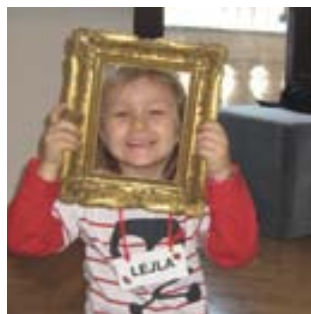

LANDESGALERIE
LINZ

**SOLO:
CRAIG TABORN**

Bereits seit zwei Dekaden beeindruckt der aus Detroit stammende Jazzpianist Craig Taborn, auch in Teams von James Carter, Roscoe Mitchell, Tim Berne, Dave Douglas, Marty Ehrlich, Chris Potter. Und heuer begeisterte er die Kritik weltweit mit seiner ersten im Alleingang eingespielten CD: Avenging Angel, erschienen bei ECM. Eigenwillig wie virtuos gestaltete Tastenkünste, facettenreich und stimmig als Ganzes.



Termin:

Di, 6. Dez. 2011,
19.00 Uhr



LANDESGALERIE
LINZ

**FESTLICHES STIPENDIATEN-KONZERT
IM FESTSAAL DES LANDESMUSEUMS FRANZISCO CAROLINUM**

Eines der wichtigsten Ziele der weltweit verbreiteten Richard Wagner Verbände (derzeit 138) ist es, jährlich Bayreuth-Stipendiaten zu entsenden und zu finanzieren. Es ist spannend, auf den weiteren Lebensverlauf der Stipendiaten zurückzublicken und das wollen wir anlässlich der Feier des 30jährigen Bestehens des Richard Wagner Verbandes Linz/OÖ in besonderer Weise tun.

Das musikalische Programm wird Beethoven, Liszt und – natürlich viel – Wagner bieten.

Im Anschluss an das Konzert gibt es die Möglichkeit, sich bei einem kleinen Imbiss über die Eindrücke auszutauschen.



Termin:

Di, 13. Dez. 2011,
19.00 Uhr

Eintritt für Mitglieder frei.

Echte Interessenten - die nach positivem Eindruck auch eine Mitgliedschaft anstreben - sind sehr herzlich willkommen.



LANDESGALERIE
LINZ

**THEATERSTAMM-
TISCH**

Zu Gast bei Elisabeth Buchmann sind Künstler des Landestheaters. Im Anschluss werden die aktuellen Ausstellungen in der Landesgalerie Linz präsentiert.

Termin:

Mi, 14. Dez. 2011,
18.00 Uhr



LANDESGALERIE
LINZ

**MOSAIK
KAMMERMUSIK**

Ludwig van Beethoven (1770-1827) Streichquartett Nr. 4 c-Moll op. 18/4
Johannes Brahms (1833-1897) Zwei Gesänge für eine Altstimme mit Bratsche und Klavier op. 91
Carl Reinecke (1824-1910) Trio für Klarinette, Viola und Klavier op. 264
Johannes Brahms Trio für Horn, Violine und Klavier Es-Dur op. 40

Interpreten:

Violine: Johanna Bohnen, Reinhold Kronawittleithner, Thomas Koslowsky, Elisabeth Bauer

Viola: Laura-Maria Jungwirth, Walter Haas, Sabine Luger

Cello: Stefan Tittgen

Klarinette: Gernot Fresacher

Horn: Robert Schnepps

Alt: Valentina Kutzarova

Klavier: Daniel Linton-France, Takeshi Moriuchi, Brigitta Neidl

Die Musiker stellen die Einnahmen zur Gänze der Organisation „Alalay“ zur Verfügung, die damit bolivianischen Strassenkindern eine musikalische Ausbildung ermöglicht.



Termin:
Sa, 17. Dez. 2011,
16.00 Uhr

LANDESGALERIE
LINZ

**SILVESTERPARTY
IN DER LANDESGALERIE**

Zu Silvester geht ein altes Jahr zu Ende, doch ein neues Jahr beginnt! Das ist natürlich ein guter Grund um zu feiern. Komm gemeinsam mit deinen Freunden oder Geschwistern in die Landesgalerie und stimm dich bei Musik, Spaß und Spielen auf den Wechsel ins neue Jahr 2012 ein. Damit auch dein kreatives Talent nicht zu kurz kommt, kannst du in unserer Kunst-Werkstatt ein Geschenk für deine Lieben gestalten.



Termin (ab 5 Jahren):
Sa, 31. Dez. 2011,
14.00 bis 16.30 Uhr

Anmeldung und Information:
0732 / 77 44 82-49 (vormittags)
kulturvermittlung@landesmuseum.at.



BIOLOGIEZENTRUM
LINZ

**BOTANISCHER
ARBEITSABEND**

Neben der Möglichkeit Pflanzen zu bestimmen, können bei den Zusammenkünften der Botanischen Arbeitsgemeinschaft Erfahrungen ausgetauscht werden. Interessierte sind willkommen!

Termine:
Do, 1. u. 15. Dez. 2011,
17.00 Uhr



BIOLOGIEZENTRUM
LINZ

**BIENENKUNDLICHER
REISEVORTRAG 2011**

Diavortrag, P. Andreas Werner Ebmer, Puchenau: Der Vortragende widmet sich seit 1974 in besonderer Weise der Erforschung der Bienen der Gebirge Südeuropas mit Schwerpunkt Griechenland. Für die Hochlagen der Berge Griechenlands gibt es erst in jüngster Zeit gute Wanderkarten. Jahrzehntlang standen dem Vortragenden nur Skizzen zur Verfügung, die sehr viel Erfahrung und Orientierung in weglosen Touren erfordern.

Termin:
Fr, 2. Dez. 2011,
19.00 Uhr



BIOLOGIEZENTRUM
LINZ

**MYKOLOGISCHER
ARBEITSABEND**

Bei den Arbeitsabenden sollen selbst-gesammelte Pilze mitgebracht und dann gemeinsam, unter fachkundiger Anleitung, bestimmt werden.

Termin:
Mo, 12. Dez. 2011,
18.30 Uhr



**BIOLOGIEZENTRUM
LINZ**

**ENTOMOLOGISCHES
SEMINAR**

Die Arbeitsabende ermöglichen einen Meinungsaustausch über entomologische Themen, wie Fragen zur Bestimmung von Insekten und Informationen über neue Literatur.

Termin:
Fr, 16. Dez. 2011,
19.00 Uhr



**BIOLOGIEZENTRUM
LINZ**

**ORNITHOLOGISCHE
ARBEITSGEMEIN-
SCHAFT
RÜCKBLICK 2011 UND
VORSCHAU 2012**

Traditionell treffen sich am Jahresende die MitarbeiterInnen der Vogelkundlichen Arbeitsgemeinschaft, um über Projekte des abgelaufenen Jahres zu diskutieren und Strategisches für die Zukunft zu besprechen. Das betrifft die laufenden Erhebungen zu Wiesen- und Wasservögeln ebenso wie die Entwicklung des ornithologischen Datenbestandes für die Datenbank ZOBODAT und Pläne für einen neuen österreichischen Brutvogelatlas.

Termin:
Do, 22. Dez. 2011,
19.00 Uhr



**OBERÖSTERREICHISCHE
LANDESMUSEEN**

SCHÖNE FESTTAGE

Die Mitarbeiterinnen und Mitarbeiter der Oberösterreichischen Landesmuseen wünschen allen großen und kleinen Kunst-, Kultur- und Naturfreunden ein schönes Weihnachtsfest und einen guten Rutsch ins neue Jahr.

Wir freuen uns auf ein Wiedersehen im nächsten Jahr 2012!

Ein besonderes Dankeschön gilt unseren Förderinnen, Förderern und Sponsoren, die einen unschätzbaren Beitrag zum Bestand der Oberösterreichischen Landesmuseen beisteuern.

**ÖFFNUNGSZEITEN
WÄHREND DER FEIERTAGE:**

24. Dez. 2011
geöffnet: Schlossmuseum Linz von 10.00 bis 14.00 Uhr
geschlossen: Landesgalerie Linz und Biologiezentrum Linz

25. Dez. 2011
Alle Häuser sind geschlossen!

31. Dez. 2011
geöffnet: Landesgalerie Linz von 14.00 bis 16.30 Uhr
geschlossen: Schlossmuseum Linz und Biologiezentrum Linz

1. Jän. 2012
Alle Häuser ab 12.00 Uhr geöffnet!

MUSEUM AM SONNTAG

Zu unseren Sonderausstellungen im Biologiezentrum bieten wir jeden Sonntag um 14.00 Uhr und im Schlossmuseum um 14.00 und 15.00 Uhr Führungen bzw. Kunstgespräche an. In der Landesgalerie gibt es jeden Sonntag von 14.00 bis 16.00 Uhr eine Kunstauskunft. BesucherInnen sind herzlich eingeladen, mit unseren VermittlerInnen die Ausstellungen und Sammlungen von einer anderen Sichtweise kennenzulernen.

DONNERSTAG ABENDS

Bis 21.00 Uhr sind die Landesgalerie und der Südtrakt des Schlossmuseums am Donnerstag für Sie geöffnet. Um 19.00 Uhr können Sie im Schlossmuseum immer am ersten Donnerstag im Monat an einem Ausstellungsrundgang teilnehmen. Die Abend-Führung gibt die Möglichkeit, die Ausstellung abseits des Besucherhauptstroms in ruhiger und entspannter Atmosphäre zu betrachten.

Das genaue Vermittlungsangebot entnehmen Sie bitte dem Ausstellungs-, dem Veranstaltungs- und dem Kalenderteil.

KULTURVERMITTLUNG FÜR KINDER, JUGENDLICHE UND ERWACHSENE

Workshops, Führungen, Geburtstagsfeiern, Feste, Aktivblätter und vieles mehr...

Gerne bieten wir die Möglichkeit, für Gruppen ab 8 Personen ein individuelles Programm zusammenzustellen. Die Angebote werden dabei an Altersgruppe und Interessenschwerpunkte angepasst, um den Museumsbesuch zu einem besonderen Erlebnis zu machen.

Informationen & Kontakt:
0732 / 77 44 82-49
kulturvermittlung@landesmuseum.at
www.landesmuseum.at

Tolles Weihnachtsprogramm IN DEN OÖ. LANDESMUSEEN

Auch heuer im Advent gibt es in den Oberösterreichischen Landesmuseen wieder ein umfangreiches vorweihnachtliches Programm für alle MuseumsbesucherInnen. Wir wollen Ihnen damit interessante aber auch ruhige und besinnliche Stunden im Museum bieten. Die Palette reicht vom **Erinnerungscafé** „Es weihnachtet sehr“ für Senioren über wöchentliche **Workshops** für Kinder im Schlossmuseum und in der Landesgalerie bis hin zur interkulturellen Veranstaltungsreihe **KNOW HOW** „Weihnachten international“ gemein-

sam mit dem Verein ibuk. Ein besonderes Highlight sind auch heuer wieder die **Familienführungen an den Adventsonntagen**, bei denen im Anschluss an die Führung gemeinsam mit dem Volksliedwerk ein Adventsingens stattfindet. Hier können Sie Ihr Wissen über traditionelle Weihnachtslieder auffrischen und sich gemeinsam auf das Weihnachtsfest einstimmen. Entfliehen Sie der vorweihnachtlichen Hektik und genießen Sie gemeinsam mit uns den Advent im Museum.

Alle Termine finden Sie im Kalenderteil.



DONNERSTAG
01.12.

**SENIORENFÜHRUNG
„KRIPPEN“**

14.00 – 15.00 Uhr,
Schlossmuseum Linz

**INFORMATIONSVANSTALTUNG FÜR PÄDAGOGINNEN
„KRIPPEN“**

16.00 – 17.30 Uhr,
Schlossmuseum Linz

BOTANISCHER ARBEITSABEND

17.00 Uhr,
Biologiezentrum Linz



**KNOW HOW „WEIHNACHTEN
INTERNATIONAL“**

18.30 – 20.00 Uhr,
Schlossmuseum Linz

**BUCHPRÄSENTATION „FRANZ
SEDLACEK (1891–1945)“**

19.00 Uhr,
Landesgalerie Linz

FREITAG
02.12.

**BIENENKUNDLICHER
REISEVORTRAG 2011**

19.00 Uhr,
Biologiezentrum Linz



SAMSTAG
03.12.

**NIKOLAUS-
WERKSTATT**

14.00 – 16.00 Uhr,
Schlossmuseum Linz

**KUNST-WERKSTATT
PLUS+ „WEIHNACHTS-
SPECIAL“**

14.00 – 16.30 Uhr,
Landesgalerie Linz

VON 7. BIS 11. DEZ. 2011
IST DAS BIOLOGIEZENTRUM
LINZ AUFGRUND TECHNISCHER
WARTUNGSARBEITEN
GESCHLOSSEN!

SONNTAG
04.12.

**FÜHRUNG „DAS SONNENTOR –
BOLIVIEN UND SEINE SCHÄTZE“**

14.00 – 15.00 Uhr,
Schlossmuseum Linz

**FÜHRUNG „ALIENS –
PFLANZEN UND TIERE AUF
WANDERSCHAFT“**

14.00 – 15.00 Uhr,
Biologiezentrum Linz

**KUNSTAUSKUNFT ZU DEN
AKTUELLEN AUSSTELLUNGEN**

14.00 – 16.00 Uhr,
Landesgalerie Linz

**FAMILIENFÜHRUNG
„KRIPPEN“**

14.00 – 15.00 Uhr,
Schlossmuseum Linz



**ADVENTSINGEN IM AN-
SCHLUSS AN DIE
FAMILIENFÜHRUNG**

ab 15.00 Uhr,
Schlossmuseum Linz

FÜHRUNG „KRIPPEN“

15.00 – 16.00 Uhr,
Schlossmuseum Linz

DIENSTAG
06.12.

**ERÖFFNUNG „KINDERKIMO-
NOS – PRÉLUDE ZUR
JAPANISCHEN MODE“**

18.00 Uhr,
Schlossmuseum Linz



SOLO: CRAIG TABORN

19.00 Uhr,
Landesgalerie Linz

SAMSTAG
10.12.

**(VOR)WEIHNACHTLICHE
WERKSTATT**

14.00 – 16.00 Uhr,
Schlossmuseum Linz

**KUNST-WERKSTATT
PLUS+ „WEIHNACHTS-
SPECIAL“**

14.00 – 16.30 Uhr,
Landesgalerie Linz

SONNTAG
11.12.

**FÜHRUNG „DAS SONNENTOR –
BOLIVIEN UND SEINE SCHÄTZE“**

14.00 – 15.00 Uhr,
Schlossmuseum Linz

**FÜHRUNG „ALIENS –
PFLANZEN UND TIERE AUF
WANDERSCHAFT“**

14.00 – 15.00 Uhr,
Biologiezentrum Linz

**KUNSTAUSKUNFT ZU DEN
AKTUELLEN AUSSTELLUNGEN**

14.00 – 16.00 Uhr,
Landesgalerie Linz

**FAMILIENFÜHRUNG
„KRIPPEN“**

14.00 – 15.00 Uhr,
Schlossmuseum Linz

**ADVENTSINGEN IM ANSCHLUSS
AN DIE FAMILIEN-
FÜHRUNG**

ab 15.00 Uhr,
Schlossmuseum Linz

FÜHRUNG „KRIPPEN“

15.00 – 16.00 Uhr,
Schlossmuseum Linz

MONTAG
12.12.

**MYKOLOGISCHER
ARBEITSABEND“**

18.30 Uhr,
Biologiezentrum Linz

DIENSTAG
13.12.

**INFORMATIONSV ERANSTAL-
TUNG FÜR PÄDAGOGINNEN
„KINDERKIMONOS“**

16.00 – 17.30 Uhr,
Schlossmuseum Linz

**FESTLICHES STIPENDIATEN-
KONZERT IM FESTSAAL
DES LANDESMUSEUMS
FRANCISCO CAROLINUM**

19.00 Uhr,
Landesgalerie Linz



MITTWOCH
14.12.

THEATERSTAMMTISCH

18.00 Uhr,
Landesgalerie Linz

DONNERSTAG
15.12.

**ERINNERUNGS-CAFÉ „ES
WEIHNACHTET SEHR“**

15.00 – 16.30 Uhr,
Schlossmuseum Linz

**BOTANISCHER ARBEITS-
ABEND**

17.00 Uhr,
Biologiezentrum Linz

**KNOW HOW „WEIHNACHTEN
INTERNATIONAL“**

18.30 – 20.00 Uhr,
Schlossmuseum Linz

FREITAG
16.12.

**ENTOMOLOGISCHES
SEMINAR**

19.00 Uhr,
Biologiezentrum Linz



SAMSTAG
17.12.

**(VOR)WEIHNACHTLICHE
WERKSTATT**

14.00 – 16.00 Uhr,
Schlossmuseum Linz

**KUNST-WERKSTATT
PLUS+ „WEIHNACHTS-
SPECIAL“**

14.00 – 16.30 Uhr,
Landesgalerie Linz

**MOSAIK
KAMMERMUSIK**

16.00 Uhr,
Landesgalerie Linz



SONNTAG
18.12.

MUSICA SACRA

11.00 Uhr,
Schlossmuseum Linz



**FÜHRUNG „DAS SONNENTOR –
BOLIVIEN UND SEINE SCHÄTZE“**

14.00 – 15.00 Uhr,
Schlossmuseum Linz

**FÜHRUNG „ALIENS –
PFLANZEN UND TIERE AUF
WANDERSCHAFT“**

14.00 – 15.00 Uhr,
Biologiezentrum Linz

**KUNSTAUSKUNFT ZU DEN
AKTUELLEN AUSSTELLUNGEN**

14.00 – 16.00 Uhr,
Landesgalerie Linz

**FAMILIENFÜHRUNG
„KRIPPEN“**

14.00 – 15.00 Uhr,
Schlossmuseum Linz

**ADVENTSINGEN IM ANSCHLUSS
AN DIE FAMILIEN-
FÜHRUNG**

ab 15.00 Uhr,
Schlossmuseum Linz



FÜHRUNG „KRIPPEN“

15.00 – 16.00 Uhr,
Schlossmuseum Linz

DONNERSTAG
22.12.

**ORNITHOLOGISCHE
ARBEITSGEMEINSCHAFT
– RÜCKBLICK 2011 UND
VORSCHAU 2012**

19.00 Uhr,
Biologiezentrum Linz



SAMSTAG
24.12.

**WEIHNACHTS-
WERKSTATT**

10.00 – 12.00 Uhr,
Schlossmuseum Linz

MONTAG
26.12.

**KRONEN ZEITUNG -
WEIHNACHTSTAG**

10.00 – 17.00 Uhr,
Schlossmuseum Linz

**GEMEINSAMES
WEIHNACHTSSINGEN**

15.00 – 17.00 Uhr,
Schlossmuseum Linz

DONNERSTAG
29.12.

**FERIENAKTION „KULTUR-
WERKSTATT MUSIK“**

10.00 – 12.00 Uhr,
Schlossmuseum Linz



SAMSTAG
31.12.

SILVESTERPARTY

14.00 – 16.30 Uhr,
Landesgalerie Linz

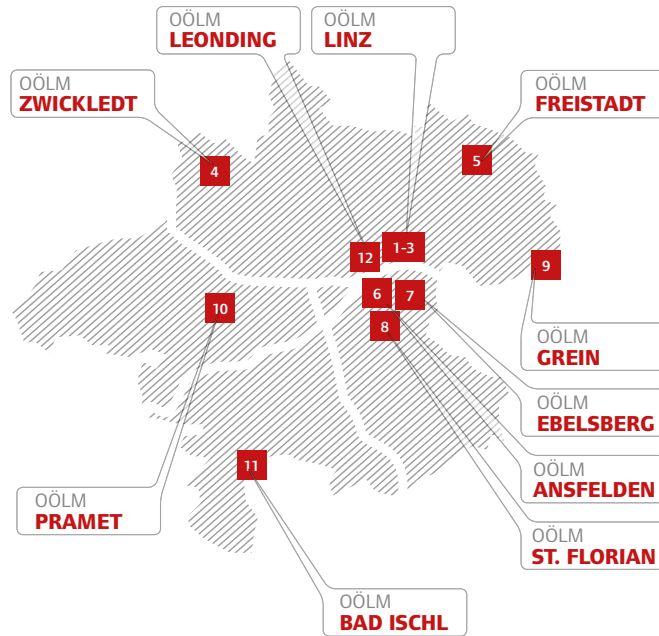

OBERÖSTERREICHISCHE LANDES MUSEEN

Direktion, Verwaltung, Bibliothek

A-4010 Linz | Museumstraße 14
 T +43 (0)732 / 77 44 82-0
 F +43 (0)732 / 77 44 82-66
 direktion@landesmuseum.at
 www.landestmuseum.at

Nähere Informationen (Kontakt, Öffnungszeiten etc.) zu den Außenstellen finden Sie auf unserer Website: www.landestmuseum.at



Kultur- und Kunstgeschichte, Sonderausstellungen

A-4020 Linz | Schlossberg 1
 T +43 (0)732 / 77 44 19-0
 F +43 (0)732 / 77 44 19-29
 www.schlossmuseum.at
 schloss@landestmuseum.at
 Di, Mi, Fr: 9-18 Uhr, Do: 9-21, Sa, So, Fei: 10-17 Uhr, Mo geschlossen
 Eintritt: € 6,50, Ermäßigt: € 4,50



Moderne und zeitgenössische Kunst, Sonderausstellungen

A-4010 Linz | Museumstraße 14
 T +43 (0)732 / 77 44 82-0
 F +43 (0)732 / 77 44 82-66
 www.landestgalerie.at
 galerie@landestmuseum.at
 Di, Mi, Fr: 9-18 Uhr, Do: 9-21, Sa, So, Fei: 10-17 Uhr, Mo geschlossen
 Eintritt: € 6,50, Ermäßigt: € 4,50



Naturhistorische Ausstellungen

A-4040 Linz | J.-W.-Klein-Straße 73
 T +43 (0)732 / 75 97 33-0
 F +43 (0)732 / 75 97 33-99
 www.biologiezentrum.at
 bio-linz@landestmuseum.at
 Mo-Fr: 9-17 Uhr, So, Fei: 10-17 Uhr, Sa geschlossen
 Eintritt frei!

Änderungen vorbehalten!



Impressum
 Herausgeber | Oberösterreichische Landesmuseen, Für den Inhalt verantwortlich | Dir. Mag. Dr. Peter Assmann, Redaktion | Sandra Biebl, Tel. 0732 / 77 44 82-68, s.biebl@landestmuseum.at, Layout | Buchegger, Denoth, GmbH, Herstellung | Druckerei Trauner, Fotorechte | Seite 6: Sonnenator von Tiwanaku, Bolivien, Foto: Altair, 2010 | Lama, Inka, Gold, Museo Metales Preciosos Precolombinos, La Paz, Foto: Miguel Angel Argandoña Taboada | Seite 7: Chandigarh replay, Secteur n°44 - photo n°1, 2006-2007, C-Print, 160x203 cm | Seite 8: Taxi, aus: „Ohio“, 1983-84, C-Print, 30 x 24 cm / 60 x 50 cm, © Joachim Brohm, VBK, Wien, 2011 | Ahmet Ögüt, Somebody Else's Car, 2005, Diaprojektion, Courtesy of the artist | Seite 9: Atelier Robert Schuster, 2011, Foto: Helmut Humer | Seite 10: Timoretto, Venice 1518-Venice 1594, Hercules Expelling the Faun from Omphale's Bed, 12 x 106 cm (44 1/8 x 41 3/4 in.) Credit Line: Szépművészeti Múzeum, Budapest | Seite 11: Nächtliche Heimkehr, 1927, Öl auf Holz, Landesgalerie Linz | Seite 17: Alfred Kubin „Der Oberste“, 1953, Aquarell, Tusche auf Papier, 27,2 x 23,5 cm, Graphische Sammlung, © Eberhard Spangenberg/VBK, Wien 2011, Die Oberösterreichischen Landesmuseen haben sich bemüht, alle Bilder in Absprache mit den Rechteinhabern abzdrukken. Bei Bildern deren Bildrechte nicht ausfindig gemacht werden konnten, werden Rechteinhaber gebeten, sich an die Oberösterreichischen Landesmuseen zu wenden. Kurzfristige Terminänderungen vorbehalten!



- 1 Schlossmuseum Linz
- 2 Landesgalerie Linz
- 3 Biologiezentrum Linz
- 4 Kubin-Haus Zwickledt
- 5 Mühlviertler Schlossmuseum Freistadt
- 6 Anton-Bruckner-Gedenkstätte Ansfelden
- 7 Waffensammlung Schloß Ebelsberg
- 8 Freilichtmuseum Sumerauerhof St. Florian
- 9 OÖ. Schiffahrtsmuseum Grein
- 10 Stelzhamer-Gedenkstätte Pramet
- 11 Photomuseum Bad Ischl
- 12 Aussenstelle Welsler-Straße

DIE VIELEN SEITEN DES Ö1 CLUB. DIEMAL:



EINES UNSERER CLUBHÄUSER.

IM BIOLOGIEZENTRUM LINZ FINDET VOM 21.10.2011 BIS 18.3.2012 DIE SONDERAUSSTELLUNG ›ALIENS – PFLANZEN UND TIERE AUF WANDERSCHAFT‹ STATT.

Ö1 CLUB-MITGLIEDER HABEN KOSTENLOSEN EINTRITT UND ERHALTEN BEIM ERWERB VON PUBLIKATIONEN 20% ERMÄSSIGUNG.

(SÄMTLICHE Ö1 CLUB-VORTEILE FINDEN SIE IN OE1.ORF.AT.)

ORF



ÖSTERREICH 1
CLUB

Ö1 GEHÖRT GEHÖRT. Ö1 CLUB GEHÖRT ZUM GUTEN TON.

ZOBODAT - www.zobodat.at

Zoologisch-Botanische Datenbank/Zoological-Botanical Database

Digitale Literatur/Digital Literature

Zeitschrift/Journal: [Programmhefte des Oberösterreichischen Landesmuseums](#)

Jahr/Year: 2011

Band/Volume: [2011_12](#)

Autor(en)/Author(s): diverse

Artikel/Article: [Programmheft Dezember 2011 1](#)