

„JUNGE MUSE“ – BEGLEITHEFT ZUR AUSSTELLUNG

„WIR SIND OBERÖSTERREICH! ENTDECKEN, STAUNEN, MITMACHEN“



Wen die „Junge Muse“ wohl in diesem Moment gerade küsst? Alle, die sich bei der aktuellen Sonderausstellung „WIR SIND OBERÖSTERREICH! Entdecken, Staunen, Mitmachen“ im Schlossmuseum Linz angesprochen fühlen! Die „Junge Muse“, das Begleitheft

OÖ. LANDESMUSEUM

KULTURVERMITTLUNG FÜR KINDER,
JUGENDLICHE UND ERWACHSENE

Detaillierte Informationen zu den Angeboten finden Sie auf der Website www.landesmuseum.at. Gerne bieten wir für Gruppen ab acht Personen individuelle Termine an.

SCHULEN, HORTE
UND KINDERGÄRTEN

Didaktische Vermittlungskonzepte sind auf der Museumsplattform www.landesmuseum.edugroup.at über eine Stichwortsuche mit aktuellen Lehrplänen verknüpft.

FAMILIEN UND KINDER

Workshops, Familienführungen, Spezialveranstaltungen, Kindereröffnungen, Aktivblätter, Kindergeburtstagsfeiern, Kreativwettbewerbe und Interaktionsbereiche in Ausstellungen machen den Museumsbesuch zum Erlebnis.

zur Ausstellung, lädt ein, sich spielerisch mit 26 bedeutenden Persönlichkeiten Oberösterreichs auseinanderzusetzen, sich auch mal in diese hineinzuversetzen oder sich abseits des Ausstellungs geschehens – zum Beispiel in der „Raststation mit Aussicht“ – hinzusetzen und in Ruhe zu schmökern. Seite um Seite animiert sie Musengeküsste mit tollen Illustrationen, Skizzen zu fertigen, Suchbilder zu entschlüsseln, knifflige Aufgaben wie Kreuzworträtsel zu lösen, Labyrinth erfolgreich zu meistern, Fehler zu enttarnen und – last but not least – der Fantasie freien Lauf zu lassen!

DONNERSTAG
01.06.

LOGIEZENTRUM LINZ
FORSCHERWOCHE IM
ÖKOPARK FÜR SCHULEN
UND HORTE
9–17 Uhr

LANDESGALERIE LINZ
SENIOR/INNENFÜHRUNG
„BAUHAUS – BEZIEHUNGEN
OBERÖSTERREICH“
14 Uhr

LOGIEZENTRUM LINZ
SPEZIALFÜHRUNG „FLECHTEN
UND IHRE ERFORSCHUNG“
18 Uhr

LOGIEZENTRUM LINZ
VORTRAG „ASPEKTE
MODERNER FLECHTEN-
FORSCHUNG“

LANDESGALERIE LINZ
KURATORENFÜHRUNG
„HERBERT BAYER – SEPP
MALTAN: ITALIENISCHE REISE“
19 Uhr

SCHLOSSMUSEUM LINZ
FÜHRUNG „WIR SIND
OBERÖSTERREICH!“
19 Uhr

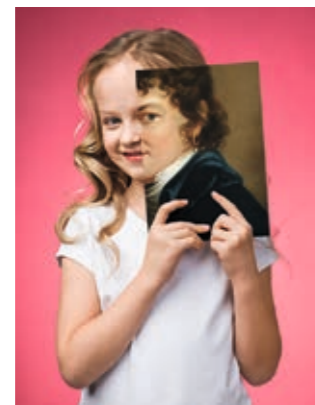

ERWACHSENE

Überblicksführungen an Sonntagen, Senior/innenführungen, „Erinnerungscafés“ und Audioguides bieten Möglichkeit zur Vertiefung in Ausstellungen und Themen.

JUGENDLICHE

Partizipatorische Jugendprojekte und Kreativwettbewerbe regen junges Publikum an, sich im Museum zu Wort zu melden.

Buchungen mindestens 2 Wochen vor gewünschten Terminen!

Informationen & Kontakt
www.landesmuseum.at
T +43 (0)732/7720-52222
(Di–Fr von 9–13 Uhr) oder
kulturvermittlung@landesmuseum.at

FREITAG
02.06.

LOGIEZENTRUM LINZ
FORSCHERWOCHE IM
ÖKOPARK FÜR SCHULEN
UND HORTE
9–17 Uhr



KUBIN-HAUS ZWICKLEDT
ERÖFFNUNG DER
AUSSTELLUNG „HANS
JOACHIM BREUSTEDT. EIN
LEBEN IN BILDERN“
19 Uhr

SAMSTAG
03.06.

LOGIEZENTRUM LINZ
„FLECHTEN-EXKURSION
IN DIE BAUMSCHLAGERREITH“
8–12 Uhr
*Treffpunkt: Parkplatz
Baumschlagerreith-Gasthaus,
Anmeldung unter: 0732/7720-52100*

SCHLOSSMUSEUM LINZ
FAMILIENNACHMITTAG
„WIR SIND
OBERÖSTERREICH!“
14–16 Uhr

SONNTAG
04.06.

SCHLOSSMUSEUM LINZ
FÜHRUNG „WIR SIND
OBERÖSTERREICH!“
11 Uhr

LOGIEZENTRUM LINZ
FÜHRUNG „FLECHTEN –
FARBE, GIFT & MEDIZIN“
14 Uhr

SONNTAG
04.06.

LANDESGALERIE LINZ
FÜHRUNG „ALFRED KUBIN“
14 Uhr

SCHLOSSMUSEUM LINZ
FAMILIENNACHMITTAG
„WIR SIND
OBERÖSTERREICH!“
14–16 Uhr

LOGIEZENTRUM LINZ
FAMILIENFÜHRUNG
„FLECHTEN – FARBE,
GIFT & MEDIZIN“
15 Uhr

LANDESGALERIE LINZ
FÜHRUNG „BAUHAUS –
BEZIEHUNGEN
OBERÖSTERREICH“
15 Uhr

MONTAG
05.06.

SCHLOSSMUSEUM LINZ
FÜHRUNG „WIR SIND
OBERÖSTERREICH!“
11 Uhr

LANDESGALERIE LINZ
FÜHRUNG „ALFRED KUBIN“
14 Uhr



SCHLOSSMUSEUM LINZ
FAMILIENNACHMITTAG
„WIR SIND
OBERÖSTERREICH!“
14–16 Uhr

LANDESGALERIE LINZ
FÜHRUNG „BAUHAUS –
BEZIEHUNGEN
OBERÖSTERREICH“
15 Uhr

MITTWOCH
07.06.

LOGIEZENTRUM LINZ
LESUNG „DER ZAUBER
DER NATUR – DER MAGISCHE
HOLUNDER UND SEINE
SONNENWEND-PFLANZEN-
FREUNDE“
18 Uhr

SCHLOSSMUSEUM LINZ
KONZERT „VOKAL.ISEN“
19 Uhr

DONNERSTAG
08.06.

LANDESGALERIE LINZ
ERINNERUNGSCAFÉ *KREATIV*
„ITALIENISCHE REISE – MIT
BILDERN UND MUSIK“
14 Uhr

LOGIEZENTRUM LINZ
VORTRAG „INDIEN – EINE
REISE INS LAND DER TIGER“
19 Uhr

SCHLOSSMUSEUM LINZ
„OBERÖSTERREICH
IST WÖRTREICH“
19.30 Uhr
*Begleitveranstaltung zu
„Wir sind Oberösterreich!“*



LANDESGALERIE LINZ
KATALOGPRÄSENTATION
„BAUHAUS – BEZIEHUNGEN
OBERÖSTERREICH“
19.30 Uhr

FREITAG
09.06.

SCHLOSSMUSEUM LINZ
KONZERT „ALTE MUSIK
IM SCHLOSS“
19.30 Uhr

SAMSTAG
10.06.

LOGIEZENTRUM LINZ
FLECHTEN-EXKURSION
„RUND UM DEN OFFENSEE“
10–12 Uhr
*Treffpunkt: Parkplatz Offensee-
Restaurant am Nordufer des Sees
Anmeldung unter 0732/7720-52100*

SCHLOSSMUSEUM LINZ
FAMILIENNACHMITTAG
„WIR SIND
OBERÖSTERREICH!“
14–16 Uhr

SONNTAG
11.06.

LOGIEZENTRUM LINZ
„MUSIK-PICKNICK
IM ÖKOPARK“
10 Uhr
Anmeldung unter 0732/7720-52100

SCHLOSSMUSEUM LINZ
FÜHRUNG „WIR SIND
OBERÖSTERREICH!“
11 Uhr

LOGIEZENTRUM LINZ
FÜHRUNG „FLECHTEN –
FARBE, GIFT & MEDIZIN“
14 Uhr

LANDESGALERIE LINZ
FÜHRUNG „ALFRED KUBIN“
14 Uhr

SCHLOSSMUSEUM LINZ
FAMILIENNACHMITTAG
„WIR SIND
OBERÖSTERREICH!“
14–16 Uhr

FREITAG
09.06.

SCHLOSSMUSEUM LINZ
KONZERT „ALTE MUSIK
IM SCHLOSS“
19.30 Uhr

SAMSTAG
10.06.

LOGIEZENTRUM LINZ
FLECHTEN-EXKURSION
„RUND UM DEN OFFENSEE“
10–12 Uhr
*Treffpunkt: Parkplatz Offensee-
Restaurant am Nordufer des Sees
Anmeldung unter 0732/7720-52100*

SCHLOSSMUSEUM LINZ
FAMILIENNACHMITTAG
„WIR SIND
OBERÖSTERREICH!“
14–16 Uhr

SONNTAG
11.06.

LOGIEZENTRUM LINZ
„MUSIK-PICKNICK
IM ÖKOPARK“
10 Uhr
Anmeldung unter 0732/7720-52100

SCHLOSSMUSEUM LINZ
FÜHRUNG „WIR SIND
OBERÖSTERREICH!“
11 Uhr

LOGIEZENTRUM LINZ
FÜHRUNG „FLECHTEN –
FARBE, GIFT & MEDIZIN“
14 Uhr

LANDESGALERIE LINZ
FÜHRUNG „ALFRED KUBIN“
14 Uhr

SCHLOSSMUSEUM LINZ
FAMILIENNACHMITTAG
„WIR SIND
OBERÖSTERREICH!“
14–16 Uhr

SAMSTAG
17.06.

SCHLOSSMUSEUM LINZ
FAMILIENNACHMITTAG
„WIR SIND
OBERÖSTERREICH!“
14–16 Uhr

SONNTAG
18.06.

SCHLOSSMUSEUM LINZ
FÜHRUNG „WIR SIND
OBERÖSTERREICH!“
11 Uhr

LOGIEZENTRUM LINZ
FÜHRUNG „FLECHTEN –
FARBE, GIFT & MEDIZIN“
14 Uhr

LANDESGALERIE LINZ
FÜHRUNG „ALFRED KUBIN“
14 Uhr



SCHLOSSMUSEUM LINZ
FAMILIENNACHMITTAG
„WIR SIND
OBERÖSTERREICH!“
14–16 Uhr

LOGIEZENTRUM LINZ
FAMILIENFÜHRUNG
„FLECHTEN – FARBE,
GIFT & MEDIZIN“
15 Uhr

LANDESGALERIE LINZ
FÜHRUNG „BAUHAUS –
BEZIEHUNGEN
OBERÖSTERREICH“
15 Uhr

SONNTAG
25.06.

LOGIEZENTRUM LINZ
PILZBERATUNGSABEND
18 Uhr

FREITAG
23.06.

LOGIEZENTRUM LINZ
NATUR-WERKSTATT
„FLECHTEN“
14.30 Uhr

MÜHLVIERTLER SCHLOSSMUSEUM
FREISTADT
ERÖFFNUNG DER
AUSSTELLUNG
„FREISTÄDTER KOMPONISTEN“
19 Uhr

SAMSTAG
24.06.

LOGIEZENTRUM LINZ
„BESTIMMUNGSKURS
FÜR EINSTEIGER:
HEIMISCHE TAGFALTER“
10–16 Uhr

SCHLOSSMUSEUM LINZ
FAMILIENNACHMITTAG
„WIR SIND
OBERÖSTERREICH!“
14–16 Uhr

LANDESGALERIE LINZ
FÜHRUNG „ALFRED KUBIN“
14 Uhr

LOGIEZENTRUM LINZ
FAMILIENFÜHRUNG
„FLECHTEN – FARBE,
GIFT & MEDIZIN“
15 Uhr

LANDESGALERIE LINZ
FÜHRUNG „BAUHAUS –
BEZIEHUNGEN
OBERÖSTERREICH“
15 Uhr

DONNERSTAG
29.06.

LANDESGALERIE LINZ
KURATORINNENFÜHRUNG
„BAUHAUS – BEZIEHUNGEN
OBERÖSTERREICH“
18 Uhr



LANDESGALERIE LINZ
KURATORINNENFÜHRUNG
„ALFRED KUBIN“
18 Uhr

FREITAG
30.06.

KUBIN-HAUS ZWICKLEDT
KUBINFEST
17 Uhr

KUBIN-HAUS ZWICKLEDT
ERÖFFNUNG DER
AUSSTELLUNG „ANDREA
PESENDORFER – VIRILE“
17.15 Uhr

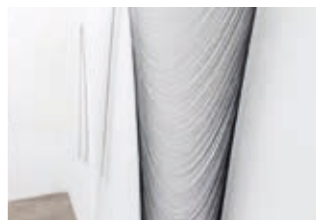

Schlossmuseum Linz
Landesgalerie Linz
Biologiezentrum Linz
Standorte in Oö

PROGRAMM
JUNI 2017



WIEDERERÖFFNUNG KUBIN-KABINETT ALFRED KUBIN – MEILENSTEINE SEINES SCHAFFENS

Nach einer umfassenden Renovierung der Räumlichkeiten und einer Neugestaltung der Dauerausstellung eröffnete das Kubin-Kabinett der Landesgalerie Linz wieder seine Tore. Ausgewählte Hauptwerke aus allen Schaffensphasen des Zeichners Alfred Kubin (1877–1959) stehen im Mittelpunkt der Neupräsentation.

4.000 Blätter des außergewöhnlichen Zeichners verwahrt und bei der Neupräsentation konnte somit aus dem Vollen geschöpft werden.

„EINE ANDERE SEITE“ – HUMOR UND IRONIE IM WERK VON ALFRED KUBIN

Alfred Kubins Zeichenkunst ist komplex und voller Gegensätze. Er entführt in eine fremde Welt voll unheimlicher Situationen und Begegnungen, doch auch Komik und Humor spielen eine wesentliche Rolle. Ironie und Grotteske stehen deshalb im Mittelpunkt einer Ausstellung im Gotischen Zimmer, die sich dieser „anderen Seite“ in Kubins Oeuvre widmet. Unmittelbarer Anlass für die Schau ist die Auf- und Durchführung der Kubin-Oper „Die andere Seite“ von Michael Obst im Linzer Musiktheater.



bis 27. Aug. 2017

FÜHRUNGEN
jeweils sonntags um 14 Uhr

KURATORINNENFÜHRUNG
Do, 29. Juni 2017, 18 Uhr

WIR SIND OBERÖSTERREICH!
ENTDECKEN, STAUNEN, MITMACHEN



Im Mittelpunkt der neuen Sonderausstellung stehen 26 historische Persönlichkeiten aus Kultur, Geschichte, Wirtschaft, Wissenschaft und Arbeitswelt, die unser Land geprägt haben. Dabei sind das ganz bewusst nicht nur die Berühmtesten und Besten aus unserem Land. Es sind auch Menschen darunter, die vielleicht nicht so bekannt sind, aber exemplarisch von der Geschichte Oberösterreichs erzählen: lebendig, vielfältig und jeder auf seine besondere Weise. Für unser junges Publikum gibt es ein aufwändig gestaltetes Begleitheft, das durch die Ausstellung führt. Die „Junge Muse“ hält viele interessante Geschichten über Oberösterreich und die in der Ausstellung präsentierten Persönlichkeiten bereit und lädt mit spannenden Aufgaben zum kreativen Erleben ein. Kostenlose Audioführungen stehen zudem für Erwachsene zur Verfügung.

bis 7. Jän. 2018

BAUHAUS – BEZIEHUNGEN
OBERÖSTERREICH

Mit großem Zuspruch wurde 1919 die Gründung des Bauhauses in Weimar als Lehrstätte für moderne Kunst international wahrgenommen. Aus politischen Gründen wurde das Bauhaus erst nach Dessau und später nach Berlin verlegt und war 1933 schließlich zur Auflösung gezwungen. Die Ausstellung in der Landesgalerie Linz beleuchtet, inwiefern die Bauhäusler/innen auch mit Oberösterreich in Beziehung standen. Dazu gehören Rudolf Baschant, Hans Joachim Breustedt und Franz Oehner, die als Bauhaus-Schüler wichtige Impulse von Bauhaus-Meistern wie Paul Klee, Lyonel Feininger und Wassily Kandinsky erfuhren. Der Oberösterreich Herbert Bayer war Leiter der Druckwerkstatt in Dessau. Exemplarisch werden in der Ausstellung zudem aktuelle künstlerische Arbeiten gezeigt, die auf das Bauhaus verweisen und in denen verstärkt kritische Tendenzen sichtbar werden.

bis 27. Aug. 2017



HERBERT BAYER – SEPP MALTAN:
ITALIENISCHE REISE

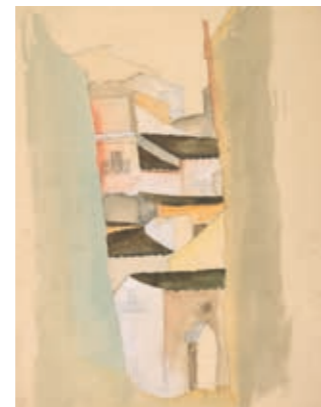

1923/24 unternahmen Herbert Bayer und Sepp Maltan, beide zu dieser Zeit Studierende am Bauhaus, eine Italienreise, die sie von Weimar bis nach Palermo führte. Auf ihrem Weg durch Italien fertigten sie unterwegs unzählige Zeichnungen und Aquarelle von Städten, Dörfern, Landschaften sowie sizilianischer Volkskunst an. Viele Jahre lang waren diese Arbeiten verschollen und wurden erst im Zuge von Recherchen des Kuratorenteam wiederentdeckt. Im Jahr 2000 konnte die Landesgalerie Linz ein bedeutendes Konvolut der Italien-Zeichnungen von Herbert Bayer erwerben. In der Ausstellung werden sie erstmals mit jenen Sepp Maltans zusammengeführt.

bis 27. Aug. 2017

FLECHTEN – FARBE, GIFT & MEDIZIN

Flechten – die einmalige Lebensgemeinschaft von Pilz und Alge schafft außergewöhnliche Eigenschaften, die nur diese „Doppelnatur“ entwickeln kann – weder dem Pilz noch der Alge alleine wäre dies möglich. Extreme klimatische Bedingungen wie Kälte, Hitze, Trockenheit, Wind und UV-Einstrahlung beeinflussen Flechten, doch diese passen sich an die Lebensbedingungen hervorragend an: Sie sind sprichwörtliche Lebenskünstler und Pioniere. Die ansonsten sehr robusten Flechten reagieren jedoch sensibel auf Luftverschmutzung. Seit Beginn der Industrialisierung und der damit einhergehenden Erhöhung von Schwefel- und Stickoxiden in der Luft sind manche Flechtenarten in Oberösterreich nicht mehr vorhanden. Die Ausstellung erzählt auch darüber, welche Flechtenarten bereits unsere Vorfahren zum Färben von Naturfasern, zum Töten von Wölfen und Füchsen und als Heilmittel verwendet hatten. Heute sind Flechten mit ihren tausenden Inhaltsstoffen Objekte intensiver Forschung: Ihre pilzabtötenden, antibakteriellen und tumorhemmenden Wirkungen könnten für den Menschen nutzbar gemacht werden.

bis 1. Mai 2018

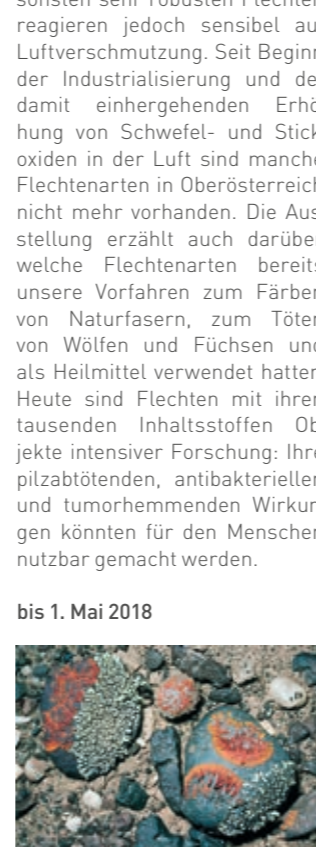

MITEINAND IM TRACHTENGWAND
70 JAHRE HEIMAT- UND TRACHTENVEREINE IN OÖ.



Die Aktivitäten der über 110 Trachtenvereine Oberösterreichs mit über 10.000 Mitgliedern sind aus unserem Festleben nicht mehr wegzudenken. Gemäß ihrem Motto „Treu dem guten alten Brauch“ gestalten sie aktiv und mit großem Traditionsbewusstsein den Festreigen im Jahreslauf, widmen sich der Erhaltung unserer Traditionen, Tänze, Volkslieder, Volksmusik, Trachten und Bräuche und geben das Wissen um unsere Traditionen an die nächsten Generationen weiter. Neben den karitativen Tätigkeiten pflegen Trachtenvereine internationale Kontakte in die ganze Welt und sehen eine ihrer Hauptaufgaben in der Vermittlung von spezifischen Kulturtechniken im interkulturellen Dialog.

bis 29. Okt. 2017

IM FOKUS
HÖHEPUNKTE AUS DER SAMMLUNG FRANK

Die diesjährige Sonderausstellung greift besondere fotografische Highlights der Sammlung Frank heraus und versucht dadurch Sammlungsstrategien zu visualisieren. Dabei entsteht ein Querschnitt, der vielfältige Genres aus der ca. 15.000 Bilder umfassenden Kollektion exemplarisch vereint.

bis 1. Aug. 2017

FREISTÄDTER KOMPONISTEN

ERÖFFNUNG
Fr, 2. Juni 2017, 19 Uhr

ANDREA PESENDORFER – VIRILE

Andrea Pesendorfer zeigt im Kubin-Haus Zwickledt aktuelle Arbeiten, in denen sie Persönliches mit Konzeptuellem verbindet. Ihre Werke zeichnen sich vor allem durch eine konzeptuelle Herangehensweise aus, in der Transformationen bestimmend sind, die verschiedene Wahrnehmungsprozesse berühren. Im Vordergrund steht das Changieren zwischen Gegensätzen, die Irritationen und Spannungsmomente erzeugen.

24. Juni – 26. Okt. 2017

ERÖFFNUNG
Fr, 23. Juni 2017, 19 Uhr

HANS JOACHIM BREUSTEDT
EIN LEBEN IN BILDERN

In den Bildern des Malers Hans Joachim Breustedt ist sein Lebensweg fast lückenlos dokumentiert. Die Ausstellung im Kubin-Haus zeigt eine Auswahl dieser autobiografischen Hinweise. Der größte Teil der präsentierte Werke macht uns mit den Stationen seines Lebens bekannt: Weimar, wo Breustedt studierte und sieben Jahre mit seiner ersten Frau und der gemeinsamen Tochter lebte, das Tessin, in dem sie sich oft lange aufhielten, die Kriegsschauplätze im Osten und schließlich Vevey, wo er 1984 starb.

2.–25. Juni 2017

ERÖFFNUNG
Fr, 2. Juni 2017, 19 Uhr

ERINNERUNGSCAFÉ KREATIV

„ITALIENISCHE REISE – MIT BILDERN UND MUSIK“

Aquarelle und Zeichnungen italienischer Landschafts- und Stadtansichten von den Bauhaus-Künstlern Herbert Bayer und Sepp Maltan verführen Gäste des Erinnerungscafés zu einer gedanklichen „Italienreise“. Sehnsucht nach Sonne, Strand und Meer oder lieber doch kulturelle Erlebnisse und historische Schmankerl? Bei italienischer Musik, Kaffee und Kuchen stehen persönliche Vorlieben und facettenreiche Eindrücke so mancher Italienreise im Zentrum eines regen Austausches in der Landesgalerie Linz.

Information
T +43 (0)732/7720-522.22 (Mo – Fr von 9–13 Uhr) oder kulturvermittlung@landesmuseum.at

Do, 8. Juni 2017, 14 Uhr

OBERÖSTERREICH IST WORTREICH

An diesem Abend offeriert Klaus Huber (Präsident des Stelzhamerbundes) einen Einblick in das breite Spektrum bodenständiger oberösterreichischer Literatur. Er spannt dabei einen großen Bogen in Lyrik und Prosa aus mehreren Jahrhunderten. Musik aus denselben Epochen spielt dazu Zither-Professor Wilfried Scharf (Anton-Bruckner-Privatuniversität).

Do, 8. Juni 2017, 19.30 Uhr

KRONE-FAMILIEN-SONNTAG

„WIR SIND OBERÖSTERREICH! ENTDECKEN, STAUNEN, MITMACHEN“

2017 steht alles im Zeichen von „WIR SIND OBERÖSTERREICH! Entdecken, Staunen, Mitmachen“. Interaktive und spielerische Familienrundgänge beleuchten die vielfältigen Facetten Oberösterreichs anhand von 26 interessanten Persönlichkeiten aus Kunst, Kultur, Wissenschaft und Wirtschaft. Eine Kreativstation lädt junges Publikum ein, ein Spiel zu gestalten, eine Schreibwerkstatt macht Lust, eine ganz persönliche Botschaft an Oberösterreich in die Welt zu schicken! An diesem Krone-Familien-Sonntag öffnen sich verspielte und kreative Räume für junge wie junggebliebene Besucher/innen – ein ereignisreicher Tag erwartet Familien im Schlossmuseum Linz!

So, 25. Juni 2017, 10–17 Uhr

ÖFFENTLICHE FÜHRUNG FÜR ERWACHSENE
11 Uhr

FAMILIENFÜHRUNGEN
13, 14 und 15 Uhr

KREATIVSTATION FÜR FAMILIEN
13–16 Uhr

Bitte beachten
Maximale Teilnehmer/innenanzahl 20 Personen bei den Führungen! Für Kinder ab 5 Jahren in Begleitung ihrer Eltern!

Information
T +43 (0)732/7720-523.46 (Mo–Fr von 7.30–12 Uhr) oder schloss@landesmuseum.at



4020 Linz | Schlossberg 1
www.schlossmuseum.at | Di, Mi, Fr: 9–18 Uhr, Do: 9–21 Uhr, Sa, So und Fei: 10–17 Uhr, Mo geschlossen
Eintritt: € 6,50 | Ermäßig: € 4,50

4010 Linz | Museumstr. 14
www.landegalerie.at | Di, Mi, Fr: 9–18 Uhr, Do: 9–21 Uhr, Sa, So und Fei: 10–17 Uhr, Mo geschlossen
Eintritt: € 6,50 | Ermäßig: € 4,50

4040 Linz | J.-W.-Klein-Straße 73
www.biologiezentrum.at
Mo bis Fr: 9–17 Uhr, So und Fei: 10–17 Uhr, Sa geschlossen | Eintritt frei! Änderungen vorbehalten

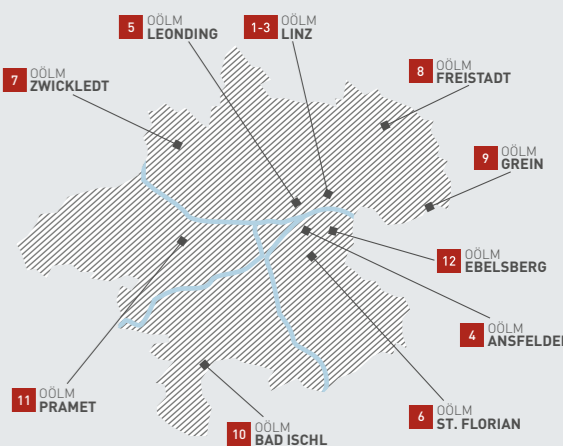

- 1 SCHLOSSMUSEUM LINZ
- 2 LANDESGALERIE LINZ
- 3 BIOLOGIEZENTRUM LINZ
- 4 ANTON-BRUCKNER-MUSEUM ANSFELDEN
- 5 GEBÄUDE WELSER STRASSE
- 6 FREILICHTMUSEUM SUMERAUERHOF ST. FLORIAN

- 7 KUBIN-HAUS ZWICKLEDT
- 8 MÜHLVIERTLER SCHLOSSMUSEUM FREISTADT
- 9 OBERÖSTERREICHISCHES SCHIFFFAHRTMUSEUM GREIN
- 10 PHOTOMUSEUM BAD ISCHL
- 11 STELZHAMER-GEDENKSTÄTTE PRAMET
- 12 WEHRKUNDLICHE SAMMLUNG SCHLOSS EBELSBURG

Kinderveranstaltungen



Musikveranstaltung



Impressum
Herausgeber | Oberösterreichisches Landesmuseum, Für den Inhalt verantwortlich | Wissenschaftliche Direktorin Dr. Gerda Rödler, Kaufmännischer Direktor Dr. Walter Putschkogel, Redaktion | Lisa Manzonieller, Tel. 0732/7720-523.53, isa.manzonieller@landesmuseum.at, lma@gal.linz.at, s.lehner@landesmuseum.at, Layout | Gruppe am Park / Buchegger, Donoth / Haslinger, Kack, Herstellung | Druckerei Trauner, Fotorecht | Titelseite zur Ausstellung „Alfred Kubin – Meilensteine seines Schaffens“ Alfred Kubin, Adorator, um 1900/1901 © Eberhard Spangenberg, München / Bildrecht Wien 2017 | Inveniente: Alfred Kubin, Pierrat und Harlikin, um 1924 © Eberhard Spangenberg, München/Bildrecht Wien 2017 | Sepp Maltan, Stadtsansicht, 1924 © privat | Flechtensteine in der Natur © Volker Wirth | Bildrechte anlässlich des 100-jährigen Jubiläums des Bundes der Trachten- und Heimatsvereine Österreich am 8.6.2008 in Großgmain, Foto: media.dot.grafikdesign & fotografie | Oberösterreich ist wortreich, Foto: Volker Weibbold | Alfred Kubin, Agrippina, um 1902/03 © Eberhard Spangenberg, München/Bildrecht Wien 2017 | Flechtengesellschaft auf Klösterstein-Tauern, Foto: Roman Türk | Rudolf Baschant, Postkarte Nr. 2 zur Bauhaus-Ausstellung in Weimar im Sommer 1923, Bild 14,7 x 10,8 cm, Blatt 15 x 10,6 cm, Farb lithographie [Schwarz, Blau, Braunrot] auf Karton, Bauhaus-Archiv Berlin © Angelika Hasler-Baschant | Alfred Kubin, Musikalisches Unversandnis, um 1901/1902 © Eberhard Spangenberg, München/Bildrecht Wien 2017 | Andrea Pesendorfer, Diptychon weißschwarz, subtraktive Malerei, Malen durch Fäden ziehen, Changantian Fäden gezogen, Ausstellungsansicht Kunsthallehaus Dortmund, 2016, 180 x 250cm, Foto: Jens Sursheim; Das Oberösterreichische Landesmuseum hat sich bemüht, alle Bilder in Absprache mit den Rechteinhabern abzubilden. Bei Bildern, deren Bildrechte nicht ausfindig gemacht werden konnten, werden Rechteinhaber gebeten, sich an das Oberösterreichische Landesmuseum zu wenden. Kurzfristige Terminänderungen vorbehalten!

ZOBODAT - www.zobodat.at

Zoologisch-Botanische Datenbank/Zoological-Botanical Database

Digitale Literatur/Digital Literature

Zeitschrift/Journal: [Programmhefte des Oberösterreichischen Landesmuseums](#)

Jahr/Year: 2017

Band/Volume: [2017_06](#)

Autor(en)/Author(s): diverse

Artikel/Article: [Monatsleporello Juni 2017 1](#)