Wien am 3. Jänner 1907.

download unter www.biologiezentrum.at

Mitteilungen des entomologischen Vereines

POLYXENA

Sitz: Wien VII. Neubaugürtel 24-26.
Vereinsabende jeden Donnerstag.

1. Jahrgang. Erscheint jeden ersten Donnerstag des Monats. № 9.

Alle Rechte vorbehalten!

Bemerkenswerte Aberrationen.

Durch die Güte des Herrn Offizials Sadil, der im Jahre 1906 seltener Falter eine besondere glückliche Hand hat, fing er im Juni 1906 in Mähren, Hohe Tatra, äußerst seltene Catocala-Aberrationen zu bringen, die er beim Köder erbeutete.

Fig. 1.

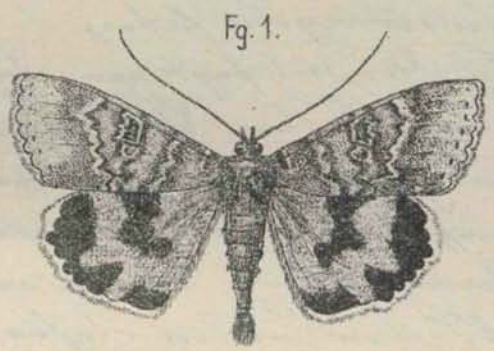

Fig. 2.

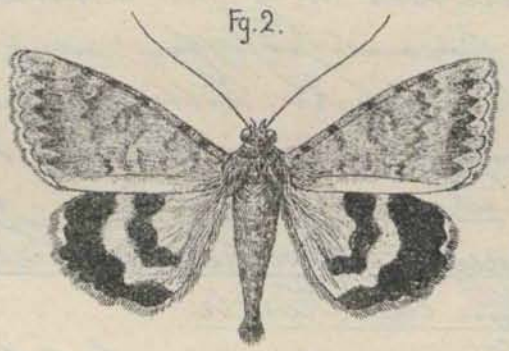

Fg. 1. Cat. nupta L. ab. Die Vorderflügel durch das vollständige Fehlen der Mittelbinde auffallend, sonst normal; auf den Hinterflügeln ist die innere Binde nach außen verschwommen, breit bestreut. Hinterflügel orangegelb, gegen die Wurzel bloß fleischfarben. Beide Binden auf den Rippen stark verschwommen, die Nierenmakel durchgehend, nicht wie bei Typus auf Rippe V breit unterbrochen. Ich benannte die beiden Zeichnungen mit Rücksicht darauf, daß sie sehr selten vorkommen, nicht, behalte mir jedoch die Priorität vor.

Die Binde auf der Ader V breit unterbrochen (wie bei lat. puerpera oder fulminea.)

Fg. 2. Cat. puerpera Giorna ab. Vorderflügel gelbgrau, beim auffallenden Licht stark ins fleischfarbene Fehlende, sämtliche Zeichnungen durch etwas dunkel Bestreuen zu großen Jugendzeichnungen mit Ausnahme des Costalrandes verwischt. Immerhin sehr nett, nur gegen die Vorfalzige mit Spuren in normaler Größe und Farbe etwas fleischfarben. Hinterflügel orangegelb, gegen die Wurzel bloß fleischfarben. Beide Binden auf den Rippen stark verschwommen, die Nierenmakel durchgehend, nicht wie bei Typus auf Rippe V breit unterbrochen.

Ky.

ZOBODAT - www.zobodat.at

Zoologisch-Botanische Datenbank/Zoological-Botanical Database

Digitale Literatur/Digital Literature

Zeitschrift/Journal: Mitteilungen des entomologischen Vereines Polyxena

Jahr/Year: 1907

Band/Volume: 1_9

Autor(en)/Author(s): Kysela Emanuel

Artikel/Article: Bemerkenswerte Aberrationen. 1