



# SCOPOLIA

*Revija Prirodoslovnega muzeja Slovenije*

*Journal of the Slovenian Museum of Natural History*

**71**  
2011



# SCOPOLIA 71 2011

SCOPOLIA 71 / 2011

Glasilo Prirodoslovnega muzeja Slovenije, Ljubljana /  
*Journal of the Slovenian Museum of Natural History, Ljubljana*

Izdajatelj / *Edited by:*

Prirodoslovni muzej Slovenije, Ljubljana, Slovenija /  
*Slovenian Museum of Natural History, Ljubljana, Slovenia*

Sofinancirata/ *Subsidised by:*

Ministrstvo za kulturo in Javna agencija za knjigo Republike Slovenije. /  
*Ministry of Culture and Slovenian Book Agency.*

Urednik / *Editor:*

Boris KRYŠTUFEK

Uredil/ *Edited by:*

Janez GREGORI

Uredniški odbor / *Editorial Staff:*

Breda ČINČ-JUHANT, Igor DAKSKOBLER, Janez GREGORI, Miloš KALEZIĆ (SB),  
Mitja KALIGARIČ, Milorad MRAKOVČIĆ (HR), Jane REED (GB), Ignac SIVEC, Kazimir TARMAN,  
Nikola TVRTKOVIĆ (HR), Al VREZEC, Jan ZIMA (ČR)

Naslov uredništva in uprave / *Address of the Editorial Office and Administration:*

Prirodoslovni muzej Slovenije, Prešernova 20, p.p. 290, SI – 1001 Ljubljana, Slovenija /  
*Slovenian Museum of Natural History, Prešernova 20, PO.B. 290, SI - 1001 Ljubljana, Slovenia*

Račun pri UJP / *Account at UJP:*

01100-6030376931

Lektor za slovenščino / *Reader for Slovene:*

Cvetana TAVZES

Lektor za angleščino / *Reader for English:*

Henrik CIGLIČ

Oblikovanje / *Design:*

Boris JURCA

Tisk / *Printed by:*

Schwarz d.o.o., Ljubljana

Izideta najmanj dve številki letno, naklada po 600 izvodov

*The Journal appears at least twice a year, 600 copies per issue.*

Natisnjeno / *Printed:*

julij / *July 2011*

Fotografija na naslovnici / *Front cover:*

*Gentiana pneumonanthe*

foto / *Photo:* Branko Bakan

Revija je v podatkovnih bazah / *Journal is covered by:*

COBIB, BIOSIS Previews, Referativnyi Zhurnal, Zoological Record, Abstract of Mycology

SCOPOLIA No 71: 1-141 (2011)

**Pregled flore zahodnega Dolinskega  
(Prekmurje, Slovenija)  
(kvadranti 9363/3, 9363/4, 9463/1 in 9463/2)**

**A Survey of the Flora of the Western Part  
of Dolinsko Region (Prekmurje, Slovenia)  
(squares 9363/3, 9363/4, 9463/1 and 9463/2)**

Branko BAKAN<sup>1</sup>

UDK (UDC) 582(497.4)

**Izveček**

Članek obravnava floro praprotnic in semenk zahodnega dela Dolinskega (Prekmurje), ki leži v mreži srednjeevropskega kartiranja flore v kvadrantih 9363/3, 9363/4, 9463/2 ter 9463/1. Po fitogeografski razdelitvi Slovenije sodi obravnavano območje v subpanonsko regijo z vplivi zmernega celinskega podnebja. Rezultat terenskih florističnih popisov predstavlja seznam taksonov, ki je delno dopolnjen tudi iz drugih virov. Popisanih je 782 taksonov, od tega je 21 taksonov prvič ugotovljenih za Prekmurje, 5 taksonov pa prvič popisanih za subpanonsko regijo. Potrdili smo uspevanje 1 vrste, ki je v Sloveniji veljala za izumrlo. Popisanih je 69 taksonov z rdečega seznama praprotnic in semenk.

Predstavljena analiza horološkega spektra pokaže prevlado elementov širšega evropskega prostora (50%) in kozmopolitskih vrst (13,2%). Presenetljivo nizek je delež panonskih in drugih vzhodnih elementov (2,6%). Analizirali smo tudi spekter življenjskih oblik, ki pričakovano odraža največji delež hemikriptofitov (42,7%) in terofitov (20%), velik pa je tudi delež fanerofitov (11,3%).

Posebej obravnavane so redke vrste tega območja: *Achillea ptarmica*, *Arenaria leptoclados*, *Agrostemma githago*, *Alisma lanceolatum*, *Bromus squarrosus*, *Buttomus umbellatus*, *Callitriche cophocarpa*, *Capsella rubella*, *Carex buekii*, *Carex strigosa*, *Conium maculatum*, *Cyperus glomeratus*, *Draba muralis*, *Equisetum pratense*, *Euphorbia palustris*, *Fritillaria meleagris*, *Gagea spathacea*, *Galium pumilum*, *Gentiana pneumonanthe*, *Gnaphalium luteoalbum*,

<sup>1</sup> Department of Biology, Faculty of Natural Sciences and Mathematics,  
University of Maribor, Koroška 160, SI-2000 Maribor, Slovenia; e-mail: branko.bakan@uni-mb.si

*Hemerocallis lilioasphodelus*, *Hottonia palustris*, *Iris sibirica* subsp. *sibirica*, *Lemna gibba*, *Leonurus cardiaca*, *Lythrum hyssopifolia*, *Montia minor*, *Muscari comosum*, *Myosotis discolor*, *Najas minor*, *Narcissus poeticus* subsp. *radiiflorus*, *Ophioglossum vulgatum*, *Peplis portula*, *Polygonatum latifolium*, *Potamogeton lucens*, *Potentilla supina*, *Ranunculus trichophyllus* subsp. *trichophyllus*, *Rorippa amphibia*, *Rumex palustris*, *Sagina apetala* subsp. *apetala*, *Scirpus radicans*, *Scutellaria hastifolia*, *Spergularia marina*, *Verbascum phoeniceum*, *Veronica catenata* in *V. scutellata*.

**Ključne besede:** flora/ Prekmurje/ Dolinsko/ semenke/ praprotnice/ subpanonska regija

## Abstract

The present article contributes a list of vascular flora of the western part of Dolinsko region (NE Slovenia, Prekmurje), based mainly on new field investigations. This region is an adjunct to the 9363/3, 9363/4, 9463/2 and 9463/1 squares of the Central European flora mapping grid. It is part of the sub-Pannonic phytogeographic region with mild continental influence. 782 taxa have been listed, 21 of which have been found for the first time for the Prekmurje region, while 5 have been recorded for the first time for the sub-Pannonic region. We have confirmed the occurrence of one species that is considered to be extinct in Slovenia. Altogether, 69 taxa from the Red Data List of Pteridophyta and Spermatophyta have been found.

The analysis of horological spectrum of floral elements that shows occurrence of floral elements in this region is also presented. Elements of European region prevail (50%), there is also a large number of cosmopolites (13.2%), surprisingly low is the share of Pannonic and eastern elements (2.6%). We have also analyzed the spectrum of life forms and, as expected, it reflects the largest proportion of hemicriptophytes (42.7%) and therophytes (20%), as well as a large proportion of phanerophytes (11.3%).

The following rare species are further discussed: *Achillea ptarmica*, *Arenaria leptoclados*, *Agrostemma githago*, *Alisma lanceolatum*, *Bromus squarrosus*, *Buttomus umbellatus*, *Callitriche cophocarpa*, *Capsella rubella*, *Carex buekii*, *Carex strigosa*, *Conium maculatum*, *Cyperus glomeratus*, *Draba muralis*, *Equisetum pratense*, *Euphorbia palustris*, *Fritillaria meleagris*, *Gagea spathacea*, *Galium pumilum*, *Gentiana pneumonanthe*, *Gnaphalium luteoalbum*, *Hemerocallis lilioasphodelus*, *Hottonia palustris*, *Iris sibirica* subsp. *sibirica*, *Lemna gibba*, *Leonurus cardiaca*, *Lythrum hyssopifolia*, *Montia minor*, *Muscari comosum*, *Myosotis discolor*, *Najas minor*, *Narcissus poeticus* subsp. *radiiflorus*, *Ophioglossum vulgatum*, *Peplis portula*, *Polygonatum latifolium*, *Potamogeton lucens*, *Potentilla supina*, *Ranunculus trichophyllus* subsp. *trichophyllus*, *Rorippa amphibia*, *Rumex palustris*, *Sagina apetala* subsp. *apetala*, *Scirpus radicans*, *Scutellaria hastifolia*, *Spergularia marina*, *Verbascum phoeniceum*, *Veronica catenata* and *V. scutellata*.

**Key words:** flora/ Prekmurje/ Dolinsko/ Spermatophyta/ Pteridophyta/ sub-Pannonic region

# Vsebina

1 UVOD .....	5
2 METODE DELA .....	8
3 REZULTATI .....	9
3.1 SEZNAM TAKSONOV .....	9
4 DISKUSIJA .....	102
4.1 SPEKTER ŽIVLJENJSKIH OBLIK .....	102
4.2 HOROLOŠKI SPEKTER FLORE .....	103
4.3 KOMENTAR K NEKATERIM ZANIMIVEJŠIM NAJDBAM .....	104
<i>Achillea ptarmica</i> L. ....	104
<i>Arenaria leptoclados</i> L. ....	105
<i>Agrostemma githago</i> L. ....	105
<i>Alisma lanceolatum</i> With. ....	106
<i>Bromus squarrosus</i> L. ....	106
<i>Butomus umbellatus</i> L. ....	107
<i>Callitriche cophocarpa</i> Sendtn. ....	107
<i>Capsella rubella</i> L. ....	108
<i>Carex buekii</i> Wimm. ....	108
<i>Carex strigosa</i> Huds. ....	109
<i>Conium maculatum</i> L. ....	109
<i>Cyperus glomeratus</i> L. ....	110
<i>Draba muralis</i> L. ....	110
<i>Equisetum pratense</i> Ehrh. ....	111
<i>Euphorbia palustris</i> L. ....	111
<i>Fritillaria meleagris</i> L. ....	112
<i>Gagea spathacea</i> (Hayne) Salisb. ....	113
<i>Galium pumilum</i> Murray ....	113
<i>Gentiana pneumonanthe</i> L. ....	114
<i>Gnaphalium luteoalbum</i> L. ....	114
<i>Hemerocallis lilioasphodelus</i> L. ....	115
<i>Hottonia palustris</i> L. ....	115
<i>Iris sibirica</i> L. subsp. <i>sibirica</i> ....	115
<i>Lemna gibba</i> L. ....	115
<i>Leonurus cardiaca</i> L. ....	116
<i>Lythrum hyssopifolia</i> L. ....	116
<i>Montia minor</i> C. C. Gmel. ....	117
<i>Muscari comosum</i> (L.) Mill. ....	117
<i>Myosotis discolor</i> Pers. ....	118
<i>Najas minor</i> All. ....	118
<i>Narcissus poeticus</i> L. subsp. <i>radiiflorus</i> (Salisb.) Baker .....	119

<i>Ophioglossum vulgatum</i> L.....	119
<i>Papaver argemone</i> L.....	120
<i>Peplis portula</i> L.....	120
<i>Polygonatum latifolium</i> (Jacq.) Desf.....	121
<i>Potamogeton lucens</i> L.....	121
<i>Potentilla supina</i> L.....	122
<i>Ranunculus trichophyllus</i> Chaix subsp. <i>trichophyllus</i> .....	122
<i>Rorippa amphibia</i> (L.) Besser.....	123
<i>Rumex palustris</i> L.....	123
<i>Sagina apetala</i> Ard. subsp. <i>apetala</i> .....	124
<i>Scirpus radicans</i> Schkuhr.....	124
<i>Scutellaria hastifolia</i> L.....	125
<i>Spergularia marina</i> (L.) Besser.....	125
<i>Verbascum phoeniceum</i> L.....	126
<i>Veronica catenata</i> Pennell.....	127
<i>Veronica prostata</i> L.....	127
<i>Veronica scutellata</i> L.....	128
4.4 NARAVOVARSTVENO POMEMBNA OBMOČJA.....	128
5 POVZETEK.....	137
6 SUMMARY.....	138
7 ZAHVALA.....	139
8 LITERATURA.....	140



# 1 UVOD

Pričujoč članek opisuje floro praprotnic in semenk zahodnega dela Dolinskega, ki skupaj z Ravenskim, Apaškim poljem in Murskim poljem pripada večji geografski enoti imenovani Murska ravan (PERKO, 2001). To območje sodi v mreži srednjeevropskega kartiranja flore v kvadrante 9363/3, 9363/4, 9463/1 in 9463/2. Osnovno bazo podatkov predstavljajo avtorjevi terenski popisi, ki so nastajali v letih 1998-2009. Te podatke dopolnjujejo nekateri drugi ustni in pisni viri.

Florističnih in fitocenoloških raziskovanj na območju Prekmurja do druge polovice 19. stol. skorajda ni bilo. Med pionirji florističnih raziskovanj je bil tudi madžarski botanik V. BOBBAŠ (1887), ki je raziskoval predvsem SV del Prekmurja. Kasneje se obmurskega pasu delno dotakne tudi Hayek v svojem znamenitem delu »Die Flora von Steiermark«, 1908-1914, pa tudi v drugem manj znanem delu (1923). V času 2. sv. vojne je floro na območju Prekmurja popisoval tudi A. BOROS (1944). Nekje v 60. oz. 70. letih se zanimanje za floro Prekmurja poveča tudi med slovenskimi raziskovalci, še najbolj v poznih devetdesetih in v novem tisočletju. Če izpostavimo le najpomembnejše raziskovalce flore v Prekmurju in širši subpanonski regiji, naj omenimo M. & T. Wraberja, L. Godicla, A. Seliškarja, B. Kranjčiča, M. Accetta, A. Čarnija, M. Kaligariča, S. Škornik, B. Vreša, N. Jogana, V. Babij, B. Goršaka, B. Frajmana, idr.

Obravnavano območje zahodnega dela Dolinskega se v veliki meri razteza vzdolž Mure od zahoda proti vzhodu, na severu ga zameji reka Ledava, na jugu pa Mura. Severni rob Dolinskega se stika z južnimi pobočji Goriškega. Na skrajnih mejah ležita dve središči, Murska Sobota na zahodu in Lendava na vzhodu, Dolinsko pa preseka tudi pomurska avtocesta. Z zemljevida (sl. 1) je razvidno popisno območje, ki ga omejujejo kvadranti.

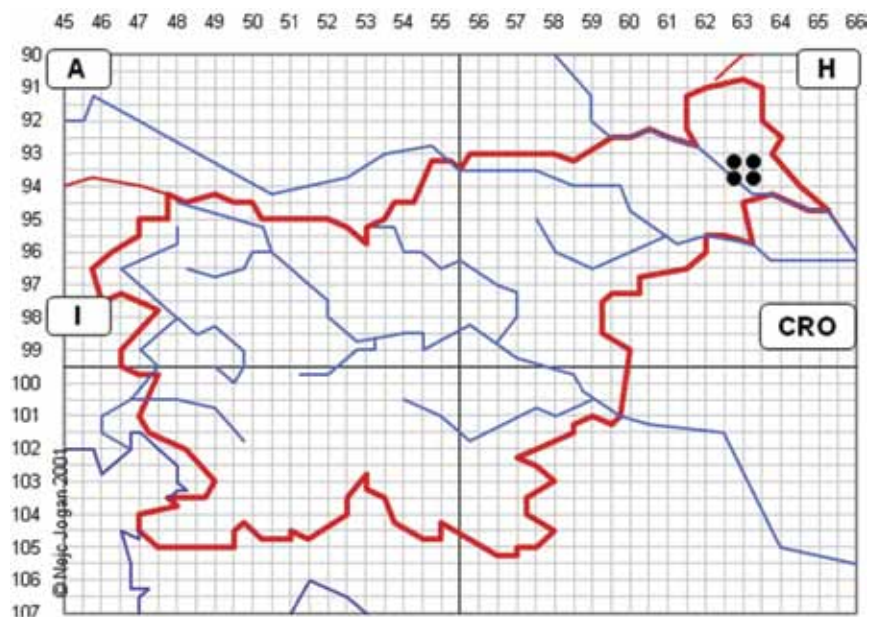

**Slika 1.** Prikaz obravnavanih kvadrantov 9363/3, 9363/4, 9463/1 in 9463/2 označenih na zemljevidu Slovenije znotraj mreže osnovnih polj srednjeevropskega kartiranja flore.

**Figure 1.** Presentation of the studied squares marked on the map of Slovenia within the Central-European floristical mapping grid.

Povprečna nadmorska višina Dolinskega znaša 170 m, nagib terena pada od SZ proti JV (nadm. v. Cankove je 218 m, nadm. v. Dolge Vasi pa 165 m). Večina vodotokov zato poteka od zahoda proti vzhodu in se steka direktno v reko Ledavo.

Velik del Dolinskega prekrivajo kvartarne naplavine, v glavnem silikatni prod, pesek in peščene glinice (PERKO, 2001). Ker se je Mura, kot glavni dejavnik spreminajnja reliefne dinamike v preteklosti pomikala čedalje bolj na jug, so tudi nanosi različno globoki in plitvo terasasti (GORŠAK, 2003). Na njih v glavnem prevladujejo bogate distrične rjave prsti. Na bolj zamočvirjenih mestih pa se pojavljajo tudi oglejene prsti, predvsem ob Ledavi, ob Muri pa prodnata obrečna tla (PERKO, 2001). Reakcija tal je v povprečju nevtralna do rahlo kislja (GORŠAK, 2003).

Podnebje se izraža z zmernimi celinskimi vplivi (PERKO, 2001). Tako je v Murski Soboti povprečna letna temperatura 9,2°C,; povpr. januarska znaša -2,4°C, povpr. julijska pa 19,2°C, pogost pa je tudi pojav toplotne inverzije (PERKO, 2001). Ta del Slovenije velja za enega najbolj sušnih, saj v vzhodnem delu Dolinskega pade le okrog 800 mm padavin letno, največ v juliju, najmanj pa v januarju (PERKO, 2001), ponekod na Goričkem pa še manj. V zadnjem desetletju ali dveh se je režim spomladanskih in zimskih padavin na tem območju spremenil, kar je razvidno tudi na dinamiki reke Mure, predvsem v času večjih poplav.

Na območju Dolinskega in širšega dela Murske ravnine prevladujejo obdelovalne površine, od tega pripada največji delež (skoraj 50%) njivskim površinam, manj kot 25% je travnikov, okrog 20% naj bi bilo gozdnih površin, pašnikov in trajnih nasadov pa skupno manj kot 5% (PERKO, 2001). Delež njiv se je v Pomurski regiji v nasprotju kot v drugih predelih Slovenije v obdobju 1986-2006 povečal za 14%, od tega večino v zadnjih 10 letih (CUNDER v KIKEC, 2009). Eden od vzrokov tega je verjetno uvedba neposrednih plačil za poljščine (CUNDER v KIKEC, 2009). Travnice v Pomurju izginjajo zaradi različnih dejavnikov, od katerih sta najpomembnejša sprememba rabe tal (opuščanje košnje, zaraščanje z lesnimi vrstami ali preoravanje v njive) ter povečana urbanizacija (izgradnja regionalne in lokalne infrastrukture, obrtnih con, širjenje naselij na kmetijske površine, idr.).

Zahodno Dolinsko, kot večji del V Slovenije, leži znotraj subpanonskega fitogeografskega območja, kot ga je opredelil M. WRABER (1969). Subpanonski značaj te regije se izraža v glavnem na etnološkem značaju, dosti manj pa v floristični sestavi, na kar opozarja že GODICL (1992). Panonskih oz. vzhodnih elementov se v Prekmurju pojavlja zelo malo. Menimo, da bo potrebno podrobneje preučiti vpliv Panonske kotline in širjenje vrst iz vzhoda tudi v historičnem kontekstu.

Prekmurje je relativno odmaknjeno od Alp, Dinarskega gorovja in Sredozemlja, zato so vplivi teh geografskih enot zelo majhni ali pa jih sploh ni. To delno razloži odostnost mnogih vrst, ki so v Sloveniji pogoste, v Prekmurju pa jih praktično ni (pri tem mislimo še posebej na ilirske vrste).

Na območju Dolinskega se je prvotne vegetacije ohranilo zelo malo. GODICL (1992) sicer navaja kar nekaj klimaksnih združb za področje ob reki Muri, kot najbolj pogosto omenja asociacijo doba in gabra (*Querceto roboris-Carpinetum*), ki se razvije v nižinah, na občasno poplavljenih predelih z visoko podtalnico. Ti gozdovi so bogati s spomladansko geofitsko podrastjo.

Ob bregovih reke Mure se na prodnatih tleh razvijejo mehkolesne združbe vrb in belega topola (*Salici-Populetum albae*) (GODICL, 1992). Izmed trdolesnih združb, ki se razvijejo na manj poplavljenih tleh, prevladuje asociacija bresta in jesena (*Ulmo-Fraxinetum*), značilni za ta prostor pa so tudi jelševi logi (*Alnetum glutinosae*), ki se razvijejo ob stoječih vodah in na zamočvirjenih tleh in so zaradi visoke podtalnice pogosto poplavljeni (GODICL, 1992).

Med travniškimi združbami prevladujejo predvsem tiste iz zvez *Molinion*, *Calthion* in *Arrhenatherion* (GODICL, 1992), pogoste pa so tudi združbe iz zveze *Deschampsion caespitosae* in različne združbe šašev iz zveze *Magnocaricion*. Vrstno bogatih asociacij iz zveze *Mesobromion*, ki so značilna za suha srednjeevropska travišča, v nižinskem delu Prekmurja ne najdemo.



Na zamočvirjenih in opustelih travnikih se pogosto razvije vegetacija visokih steblik iz zvez *Filipendulion* in *Phragmition*.

Predvsem v mrtvih rokavih in mrtvicah ob Muri ter na opuščeni gramoznicah, ribnikih in manjših mlakah se razvijejo močvirske in vodne združbe iz razredov *Lemnetea* in *Potametea*, ki sta jih dobro opisala GORŠAK (2003) in BABIJ (2000; 2003), omenja pa jih tudi GODICL (1992). Velika večina asociacij iz teh razredov je močno ogroženih ali prizadetih, zelo ogrožena pa je tudi vegetacija naravnih prodišč na reki Muri. Na opuščeni obdelovalnih površinah in degradiranih rastiščih se prehodno razvijejo tudi različne segetalne in ruderalne združbe, v katerih pogosto najdemo tudi redke in ogrožene vrste.

## 2 METODE DE LA

Seznam taksonov je nastal na podlagi zbranih terenskih florističnih popisov, ki jih je avtor opravil v različnih vegetacijskih obdobjih med leti 1998 in 2009. Popisi so bili tudi izhodišče za avtorjevo predhodno publikacijo (Bakan, 2006). Za delno dopolnitev seznama smo uporabili podatke iz virov nekaterih slovenskih avtorjev (vključno z ustnimi podatki). Osrednji nomenklaturni in determinacijski vir je bila MFS (MARTINČIČ et al., 2007), pomagali pa smo si tudi z nekaterimi tujimi viri (AESCHIMANN et al., 2004).

Za redkejšje vrste bi bilo koristno pregledati tudi herbarijsko gradivo v herbariju ljubljanske univerze (LJU), vendar nam le-to žal ni bilo dostopno.

Območje raziskave je razvidno s prirejenega zemljevida (sl. 2), kjer so točkasto prikazane lokalitete na katerih smo največkrat opravili popise (gre za 50 razpršenih lokalitet znotraj 4 kvadrantov).

Sistem življenjskih oblik, ki smo ga uporabili za vsak takson je povzet po MARTINČIČ et al. (2007), delno tudi po AESCHIMANN et al. (2004). Kompleksnejša sistematizacija življenjskih oblik, ki jo obravnava DIERSCHKE (1994) po Raunkierju in novejših avtorjih, se nam je zdela nepregledna, ker vsebuje preveč različnih skupin in podskupin (DIERSCHKE, 1994). Posebej smo razdelili le skupino fanerofitov na liane, megafanerofite (drevesa) in nanofanerofite (grmi). Kratice, uporabljene v seznamu taksonov, so razložene v tabeli 1.

Pri opredelitvi pripadnosti taksona posameznemu flornemu elementu smo upoštevali madžarski vir (HORVÁTH et al., 1995), naslanjali pa smo se tudi na podatke iz Flore alpine (AESCHIMANN et al., 2004). Kratice, uporabljene v seznamu taksonov, so razložene v tabeli 2.

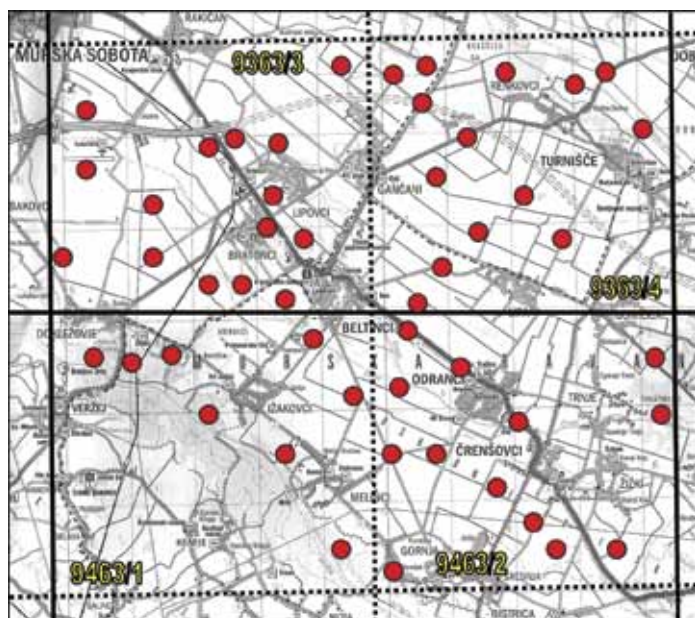

Slika 2. Zemljevid raziskanega območja s kvadranti in lokacijami popisov (posamezna točka ne odraža dejanske velikosti lokalitete)

**Figure 2.** Map of the studied area showing squares and the mapped localities (individual point does not reflect the real size of the locality).

## 3 REZULTATI

### 3.1 SEZNAM TAKSONOV

Na raziskanem območju smo popisali 782 taksonov. V seznamu so taksoni razvrščeni po abecednem vrstnem redu v seznam, ki, poleg splošnih podatkov o lokaliteti in datuma najdbe, vključuje še informacijo o življenjski obliki, pripadnosti flornemu elementu ter avtorjevo oceno razširjenosti taksona na območju zahodnega Dolinskega.

*Abutilon theophrasti* Medik. – **Te; SME**; razširjeno

**9363/3** SLO: Prekmurje/ Z Dolinsko; Beltinci, njive ob potoku Dobel, 1 km Z od parka (17.8.2004).

**9363/4** SLO: Prekmurje/ Z Dolinsko; Turnišče, njive ob Ledavi, blizu lesenega mostu (12.8.2004).

**9463/1** SLO: Prekmurje/ Z Dolinsko; Ižakovci, rob njive nasproti farme Nemščak (17.9.2009).

**9463/2** SLO: Prekmurje/ Z Dolinsko; Odranci, njive in travniki 500m J od vasi, v smeri vasi Melinci (22.8.2004).

*Acer campestre* L. – **mFa; EUR**; razširjeno

**9363/3** SLO: Prekmurje/ Z Dolinsko; Beltinci, gozdiček med njivami, 1km Z od naselja (17.8.2004).

**9363/4** SLO: Prekmurje/ Z Dolinsko; Gančani, Hraščički gozd (južni del) (3.6.2004).

**9463/1** SLO: Prekmurje/ Z Dolinsko; Ižakovci, poplavni log ob Muri J od farme Nemščak (6.5.2005).

**9463/2** SLO: Prekmurje/ Z Dolinsko; Srednja Bistrica, travnik ob gozdičku S od vasi v smeri Črenšovcev (18.4.2005).

*Acer negundo* L. – **mFa; ADV**; kultivirano, redko podivjano

**9363/3** SLO: Prekmurje/ Z Dolinsko; Beltinci, ob ribniku v parku (15.3.1995).

**9463/1** SLO: Prekmurje/ Z Dolinsko; Melinci, okolica gramoznice, SZ od vasi (2.8.2004).

**9463/2** SLO: Prekmurje/ Z Dolinsko; Gornja Bistrica, poplavni log ob Muri (18.4.2005).

*Acer platanoides* L. – **mFa; CEU**; raztreseno

**9363/3** SLO: Prekmurje/ Z Dolinsko; Beltinci, park (15.3.1995).

**9363/4** SLO: Prekmurje/ Z Dolinsko; Gančani, Hraščički gozd (južni del) (3.6.2004).

**9463/1** SLO: Prekmurje/ Z Dolinsko; Ižakovci, poplavni log ob Muri med igriščem in farmo Nemščak (17.4.1998).

**9463/2** SLO: Prekmurje/ Z Dolinsko; Srednja Bistrica, travnik ob gozdičku S od vasi v smeri Črenšovcev (18.4.2005).

*Acer pseudoplatanus* L. – **mFa; CEU**; razširjeno

**9363/3** SLO: Prekmurje/ Z Dolinsko; Beltinci, park (12.5.1995).

**9363/4** SLO: Prekmurje/ Z Dolinsko; Gančani, Hraščički gozd (južni del) (3.6.2004).

**9463/1** SLO: Prekmurje/ Z Dolinsko; Ižakovci, poplavni log ob Muri med igriščem in farmo Nemščak (17.4.1998).

**9463/2** SLO: Prekmurje/ Z Dolinsko; Beltinci, gozdiček ob potoku Črcnu, 200 m S od sotočja z Doblom (7.5.2004).

*Achillea collina* J. Becker ex Reichenb. – **He; CON**; raztreseno

**9363/3** SLO: Prekmurje/ Z Dolinsko; Bratonci, obcestni rob na magistralni cesti Dokležovje-Bratonci (24.5.2008).

**9363/4** SLO: Prekmurje/ Z Dolinsko; Gančani/ Renkovci, gozdni sestoj Hraščice- rob ceste (3.6.2004).

*Achillea millefolium* L. (s. lat.) – **He; COS**; razširjeno

**9363/3** SLO: Prekmurje/ Z Dolinsko; Beltinci, travniki in njive med Doblom in parkom (6.5.2003).

**9363/4** SLO: Prekmurje/ Z Dolinsko; Gančani, Hraščički gozd (južni del) (3.6.2004).

**9463/1** SLO: Prekmurje/ Z Dolinsko; Melinci/ Beltinci, lokalna cesta blizu križišča, obcestni jarek (2.8.2004).

**9463/2** SLO: Prekmurje/ Z Dolinsko; Odranci, njive in travniki 500m J od vasi, v smeri vasi Melinci (22.8.2004).

*Achillea ptarmica* L. – **He; EUA**; redko

**9363/4** SLO: Prekmurje/ Z Dolinsko; Turnišče, oligotrofni travniki ob Ledavi, blizu lesenega mostu (12.8.2004).

*Achillea roseoalba* Ehrend. – **He; ALP**; redko do raztreseno

**9463/2** SLO: Prekmurje/ Z Dolinsko; Dolnja Bistrica, kompleks vlažnih travnikov 2 km J od Črenšovcev (12.8.2009).

*Adoxa moschatellina* L. – **Ge/ He; CIR**; razširjeno

**9363/3** SLO: Prekmurje/ Z Dolinsko; Rakičan, majhen gozdiček ob makadamski poti blizu letališča Müzge (11.5.2005).

**9363/4** SLO: Prekmurje/ Z Dolinsko; Renkovci, Ledava, gozdiček ob nasipu, 100 m Z od mosta (26.4.2005).

**9463/1** SLO: Prekmurje/ Z Dolinsko; Ižakovci, poplavni log ob Muri med brodom in železniškim mostom (9.4.2003).

**9463/2** SLO: Prekmurje/ Z Dolinsko; Trnje, gozd ob potoku Črncu (13.4.2003).

*Aegopodium podagraria* L. – **Ge/ He; EUA**; razširjeno

**9363/3** SLO: Prekmurje/ Z Dolinsko; Rakičan, gozdiček ob športnem letališču »Müzge« (11.5.2005).

**9363/4** SLO: Prekmurje/ Z Dolinsko; Gančani, Hraščički gozd (južni del) (3.6.2004).

**9463/1** SLO: Prekmurje/ Z Dolinsko; Ižakovci, poplavni log ob Muri med brodom in železniškim mostom (9.4.2003).

**9463/2** SLO: Prekmurje/ Z Dolinsko; Trnje, gozd ob potoku Črncu (13.4.2003).

*Aesculus hippocastanum* L. – **mFa; ADV**; kultivirano

**9363/3** SLO: Prekmurje/ Z Dolinsko; Beltinci, park (23.4.1995).

**9363/4** SLO: Prekmurje/ Z Dolinsko; Lipa/ Beltinci, gozdič med njivami, Z od lokalne ceste (19.3.2006).

*Aethusa cynapium* L. subsp. *cynapioides* (M. Bieb) Nyman – **Te/ He; EUR**; redko

**9463/1** SLO: Prekmurje/ Z Dolinsko; Gornja Bistrica/ Ižakovci, ob poti v poplavnem logu ob Muri (25.7.2008).

*Agrimonia eupatoria* L. – **He; EUR**; razširjeno

**9363/3** SLO: Prekmurje/ Z Dolinsko; Bratonci, kompleks travnikov, polj ter robinijevih sestojev (Müzge) ob magistralni cesti Bratonci/ Dokležovje (9.7.2004).

**9363/4** SLO: Prekmurje/ Z Dolinsko; Gančani, travnik J od Ledave blizu Hraščiškega gozda (27.4.2005).

**9463/1** SLO: Prekmurje/ Z Dolinsko; Beltinci, ob strugi potoka Dobra pri gramoznici »Veške grabe« (4.7.2008).

**9463/2** SLO: Prekmurje/ Z Dolinsko; Beltinci, rob kolesarske ceste Beltinci-Odranci (12.6.2005).

*Agrostemma githago* L. – **Te; COS**; redko do raztreseno

**9363/4** SLO: Prekmurje/ Z Dolinsko; Gančani, njive ob magistralni cesti Gančani-Bogojina, pred gozdom (3.6.2004). Beltinci/ Lipa, njive ob lokalni cesti (14.6.2004).

**9463/2** SLO: Prekmurje/ Z Dolinsko; Beltinci, ržena njiva ob kolesarski cesti Beltinci-Odranci (12.6.2005).

*Agrostis canina* L. – **He; CIR**; raztreseno

**9363/3** SLO: Prekmurje/ Z Dolinsko; Bratonci, kompleks travnikov, polj ter robinijevih sestojev (Müzge) ob magistralni cesti Bratonci/ Dokležovje (9.7.2004).

**9463/2** SLO: Prekmurje/ Z Dolinsko; Odranci, njive in travniki 500m J od vasi, v smeri vasi Melinci (22.8.2004).

*Agrostis stolonifera* L. – **He; COS**; razširjeno

**9363/3** SLO: Prekmurje/ Z Dolinsko; Bratonci, kompleks travnikov, polj ter robinijevih sestojev (Müzge) ob magistralni cesti Bratonci/ Dokležovje (12.8.2005).

**9463/1** SLO: Prekmurje/ Z Dolinsko; Dokležovje, okolica gramoznic ob mostu čez Muro (8.8.2003).

**9463/2** SLO: Prekmurje/ Z Dolinsko; Odranci, njive in travniki 500m J od vasi, v smeri vasi Melinci (22.8.2004).

*Agrostis tenuis* Sibth. – **He; CIR**; razširjeno

**9363/3** SLO: Prekmurje/ Z Dolinsko; Bratonci, kompleks travnikov, polj ter robinijevih sestojev (Müzge) ob magistralni cesti Bratonci/ Dokležovje (9.7.2004).

**9363/4** SLO: Prekmurje/ Z Dolinsko; Turnišče/ Lipa, travnik med njivami, J od avtoceste (14.6.2004).

**9463/1** SLO: Prekmurje/ Z Dolinsko; Ižakovci, suh travnik 200m J od farme Nemščak blizu mrtvice (16.6.2009).

**9463/2** SLO: Prekmurje/ Z Dolinsko; Odranci, njive in travniki 500m J od vasi, v smeri vasi Melinci (22.8.2004).

*Ajuga genevensis* L. – **He; PON**; raztreseno

**9363/3** SLO: Prekmurje/ Z Dolinsko; Beltinci, ob makadamski cesti blizu potoka Dobra v smeri farme Nemščak (30.4.2006).

**9463/2** SLO: Prekmurje/ Z Dolinsko; Beltinci/ Melinci, travnik blizu smetišča, 1km SV od Melincev (17.5.2004).

*Ajuga reptans* L. – **He; EUR**; razširjeno

**9363/3** SLO: Prekmurje/ Z Dolinsko; Dokležovje, nasip ledavskega kanala pri mostu čez kanal (1.5.2004).

**9363/4** SLO: Prekmurje/ Z Dolinsko; Gančani, Hraščički gozd (južni del) (3.6.2004).

**9463/1** SLO: Prekmurje/ Z Dolinsko; Ižakovci, poplavni log ob Muri med brodom in železniškim mostom (9.4.2003).

**9463/2** SLO: Prekmurje/ Z Dolinsko; Trnje, gozd ob potoku Črncu (13.4.2003).

*Alisma lanceolatum* With. – **He; EUA**; redko

**9463/1** SLO: Prekmurje/ Z Dolinsko; Dokležovje, obrežje S gramoznice, 20m od baze (10.8.2003). Melinci, okolica gramoznice, SZ od vasi (2.8.2004).

*Alisma plantago-aquatica* L. – **He; CIR**; razširjeno do raztreseno

**9363/3** SLO: Prekmurje/ Z Dolinsko; Lipovci, gramoznica Vučja graba, obrežje (25.8.2009).

**9363/4** SLO: Prekmurje/ Z Dolinsko; Gančani, okolica gramoznice, dobrih 200m S od avtoceste (22.9.2004).

**9463/1** SLO: Prekmurje/ Z Dolinsko; Melinci, okolica gramoznice, SZ od vasi (2.8.2004).

**9463/2** SLO: Prekmurje/ Z Dolinsko; Črenšovci, jarek ob kolesarski stezi ob magistrali MS-Lendava (13.8.2008).

*Alliaria petiolata* (M. Bieb) Cavarra & Grande – **He; EUA**; razširjeno

**9363/3** SLO: Prekmurje/ Z Dolinsko; Lipovci, gozdček ob gramoznici Vučja graba (18.4.2005).

**9363/4** SLO: Prekmurje/ Z Dolinsko; Gančani, Hraščički gozd (južni del) (3.6.2004).

**9463/1** SLO: Prekmurje/ Z Dolinsko; Ižakovci, poplavni gozd ob Muri, S od nogometnega igrišča (6.5.2005).

**9463/2** SLO: Prekmurje/ Z Dolinsko; Srednja Bistrica, gozdček S od vasi v smeri Črenšovcev (18.4.2005).

*Allium scorodoprasum* L. subsp. *scorodoprasum* – **Ge; CEU**; redko

**9463/1** SLO: Prekmurje/ Z Dolinsko; Dokležovje, ob kolovozu med nasipom in severno gramoznico (8.6.2008).

*Allium ursinum* L. – **Ge; CEU**; lokalno razširjeno

**9463/1** SLO: Prekmurje/ Z Dolinsko; Ižakovci, poplavni log ob Muri med brodom in železniškim mostom (9.4.2003).

**9463/2** SLO: Prekmurje/ Z Dolinsko; Gornja Bistrica, poplavni gozd ob Muri (18.4.2003).

*Allium vineale* L. – **Ge; CEU**; raztreseno

**9363/3** SLO: Prekmurje/ Z Dolinsko; Gančani, suh travnik ob poti med gramoznico in Šadlovim mlinom (4.7.2008).

*Alnus glutinosa* (L.) Gaertn. – **mFa; EUR**; razširjeno

**9363/3** SLO: Prekmurje/ Z Dolinsko; Bratonci, kompleks travnikov (Müzge) ob magistralni cesti (9.7.2004).

**9363/4** SLO: Prekmurje/ Z Dolinsko; Gančani, Hraščički gozd (južni del) (3.6.2004).

**9463/1** SLO: Prekmurje/ Z Dolinsko; Melinci, okolica gramoznice, SZ od vasi (2.8.2004).

**9463/2** SLO: Prekmurje/ Z Dolinsko; Beltinci/ Melinci, mejica blizu smetišča, 1km SV od Melincev (8.4.2003).

*Alnus incana* (L.) Moench. – **mFa; CIR**; raztreseno

**9463/1** SLO: Prekmurje/ Z Dolinsko; Ižakovci, ob mrtvici J od farme Nemščak (9.4.2003).

**9463/2** SLO: Prekmurje/ Z Dolinsko; Črenšovci/ Srednja Bistrica, jarek ob makadamski poti blizu telekom. stolpa (18.4.2005).

*Alopecurus aequalis* Sobol. – **Te/ He; CIR**; raztreseno do redko

**9363/4** SLO: Prekmurje/ Z Dolinsko; Gančani, Hraščički gozd (južni del) (3.6.2004).

**9463/1** SLO: Prekmurje/ Z Dolinsko; Ižakovci, farma Nemščak, rob gramoznice za zbiralnimi bazeni (6.5.2005).

*Alopecurus geniculatus* L. – **He; EUR**; redko

**9363/4** SLO: Prekmurje/ Z Dolinsko; Gančani, ruderalno rastišče ob cesti (»Maučec«) (2.6.2009).

*Alopecurus pratensis* L. – **He; EUA**; razširjeno

**9363/3** SLO: Prekmurje/ Z Dolinsko; Beltinci, travniki in njive med Doblom in parkom (6.5.2003).

**9363/4** SLO: Prekmurje/ Z Dolinsko; Gančani, Hraščički gozd (južni del) (3.6.2004).

**9463/1** SLO: Prekmurje/ Z Dolinsko; Ižakovci, poplavni gozd ob Muri, pot ob reki, 100 m SZ od broda (6.5.2005).



**9463/2** SLO: Prekmurje/ Z Dolinsko; Melinci, travnik ob križišču v smeri Odrancev (11.3.2003).

*Althaea officinalis* L. – **He; CON**; redko

**9463/2** SLO: Prekmurje/ Z Dolinsko; Črenšovci, rob kolesarske steze v smeri Dolnja Bistrica (22.7.2005).

*Amaranthus albus* L. – **Te; ADV**; redko do raztreseno

**9363/3** SLO: Prekmurje/ Z Dolinsko; Bratonci, ob železniški progi, 1 km JZ od Bratoncev (11.10.2007).

*Amaranthus caudatus* L. – **Te; ADV**; raztreseno

**9363/3** SLO: Prekmurje/ Z Dolinsko; Beltinci, neasfaltirno parkirišče ob gostilni Zvezda (6.9.2008).

*Amaranthus hybridus* L. – **Te; ADV**; razširjeno

**9363/3** SLO: Prekmurje/ Z Dolinsko; Bratonci, kompleks travnikov, polj ter robinijevih sestojev (Müzge) ob magistralni cesti Bratonci/ Dokležovje (26.7.2005).

**9363/4** SLO: Prekmurje/ Z Dolinsko; Gančani, njive ob lokalni cesti Gančani-Renkovci, SV od Gančan (12.8.2004).

**9463/1** SLO: Prekmurje/ Z Dolinsko; Melinci, njive v okolici pokopališča (2.8.2004).

**9463/2** SLO: Prekmurje/ Z Dolinsko; Odranci, njive in travniki 500m J od vasi, v smeri vasi Melinci (22.8.2004).

*Amaranthus lividus* L. – **Te; ADV**; raztreseno do razširjeno

**9363/3** SLO: Prekmurje/ Z Dolinsko; Beltinci, travniki in njive med Doblom in parkom (6.5.2003).

**9363/4** SLO: Prekmurje/ Z Dolinsko; Gančani, njive ob lokalni cesti Gančani-Renkovci, SV od Gančan (12.8.2004).

**9463/1** SLO: Prekmurje/ Z Dolinsko; Melinci, njiva blizu gramoznice, SZ od vasi (2.8.2004).

**9463/2** SLO: Prekmurje/ Z Dolinsko; Odranci, njive in travniki 500m J od vasi, v smeri vasi Melinci (22.8.2004).

*Amaranthus powellii* S. Watson – **Te; ADV**; razširjeno

**9363/3** SLO: Prekmurje/ Z Dolinsko; Beltinci, travniki in njive med Doblom in parkom (6.5.2003).

**9363/4** SLO: Prekmurje/ Z Dolinsko; Gančani, njive ob lokalni cesti Gančani-Renkovci, SV od Gančan (12.8.2004).

**9463/2** SLO: Prekmurje/ Z Dolinsko; Odranci, njive in travniki 500m J od vasi, v smeri vasi Melinci (22.8.2004).

*Amaranthus retroflexus* L. – **Te; ADV**; razširjeno

**9363/3** SLO: Prekmurje/ Z Dolinsko; Bratonci, kompleks travnikov, polj ter robinijevih sestojev (Müzge) ob magistralni cesti Bratonci/ Dokležovje (9.7.2004).

**9363/4** SLO: Prekmurje/ Z Dolinsko; Gančani, njive ob lokalni cesti Gančani-Renkovci, SV od Gančan (12.8.2004).

**9463/1** SLO: Prekmurje/ Z Dolinsko; Melinci, okolica gramoznice, SZ od vasi (2.8.2004).

**9463/2** SLO: Prekmurje/ Z Dolinsko; Odranci, njive in travniki 500m J od vasi, v smeri vasi Melinci (22.8.2004).

*Ambrosia artemisiifolia* L. – **Te; ADV**; razširjeno

**9363/3** SLO: Prekmurje/ Z Dolinsko; Bratonci, kompleks travnikov, polj ter robinijevih sestojev (Müzge) ob magistralni cesti Bratonci/ Dokležovje (9.7.2004).

**9363/4** SLO: Prekmurje/ Z Dolinsko; Turnišče, oligotrofni travniki ob Ledavi, blizu lesenega mostu (12.8.2004).

**9463/1** SLO: Prekmurje/ Z Dolinsko; Dokležovje, okolica gramoznic ob mostu čez Muro (8.8.2003).

**9463/2** SLO: Prekmurje/ Z Dolinsko; Odranci, njive in travniki 500m J od vasi, v smeri vasi Melinci (22.8.2004).

*Amorpha fruticosa* L. – **nFa; ADV**; raztreseno

**9363/3** SLO: Prekmurje/ Z Dolinsko; Gančani/ Lipovci, kolovoz ob travnikih 300m J od LD Rakičan (11.7.2002).

**9463/1** SLO: Prekmurje/ Z Dolinsko; Ižakovci, obrežje ob Muri, J od farne Nemščak (25.6.2005).

**9463/2** SLO: Prekmurje/ Z Dolinsko; Gornja Bistrica, ob makadamski cesti pri izvozu na lokalno cesto za Razkrižje (15.7.2007).

*Anagallis arvensis* L. – **Te; COS**; razširjeno

**9363/3** SLO: Prekmurje/ Z Dolinsko; Beltinci, travniki in njive med Doblom in parkom (11.7.2003).

**9363/4** SLO: Prekmurje/ Z Dolinsko; Renkovci, neobdelana njiva ob lokalni cesti Gančani-Renkovci (12.8.2004).

**9463/1** SLO: Prekmurje/ Z Dolinsko; Melinci, okolica gramoznice, SZ od vasi (2.8.2004).

**9463/2** SLO: Prekmurje/ Z Dolinsko; Odranci, njive in travniki 500m J od vasi, v smeri vasi Melinci (22.8.2004).

*Anchusa officinalis* L. – **He; EUR**; raztreseno do redko

**9363/4** SLO: Prekmurje/ Z Dolinsko; Beltinci/ Lipa, občestni jarek ob lokalni cesti (14.6.2004).

**9463/1** SLO: Prekmurje/ Z Dolinsko; Dokležovje, okolica gramoznic, blizu izkopa (17.5.2003).

*Anemone nemorosa* L. – **Ge; EUR**; razširjeno

**9363/3** SLO: Prekmurje/ Z Dolinsko; Beltinci, mestni park ob gradu (15.4.1998).

**9363/4** SLO: Prekmurje/ Z Dolinsko; Gančani, Hraščički gozd (južni del) (3.6.2004).

**9463/1** SLO: Prekmurje/ Z Dolinsko; Ižakovci, poplavni log ob Muri med brodom in železniškim mostom (9.4.2003).

**9463/2** SLO: Prekmurje/ Z Dolinsko; Beltinci/ Melinci, gozdiček blizu smetišča, 1km SV od Melincev (8.4.2003).

*Anemone ranunculoides* L. – **Ge; EUR**; raztreseno

**9363/3** SLO: Prekmurje/ Z Dolinsko; Beltinci, mestni park ob gradu (15.4.1998).

**9463/1** SLO: Prekmurje/ Z Dolinsko; Ižakovci, poplavni log ob Muri med brodom in železniškim mostom (9.4.2003).

**9463/2** SLO: Prekmurje/ Z Dolinsko; Trnje, gozd ob potoku Črncu (13.4.2003).

*Angelica sylvestris* L. subsp. *sylvestris* – **He; EUA**; razširjeno

**9363/3** SLO: Prekmurje/ Z Dolinsko; Bratonci, kompleks travnikov, polj ter robinijevih sestojev (Müzge) ob magistralni cesti Bratonci/ Dokležovje (9.7.2004).

**9363/4** SLO: Prekmurje/ Z Dolinsko; Turnišče, oligotrofni travniki ob Ledavi, blizu lesenega mostu (12.8.2004).

**9463/1** SLO: Prekmurje/ Z Dolinsko; Dokležovje, manjša mlaka blizu gramoznic ob magistrali (8.8.2003).

**9463/2** SLO: Prekmurje/ Z Dolinsko; Črenšovci, jarek ob kolesarski stezi v smeri Dolnja Bistrica (22.7.2005). Odranci, njive in travniki 500m J od vasi, v smeri vasi Melinci (22.8.2004).

*Anisantha sterilis* (L.) Nevski – **Te; EUA**; razširjeno

**9363/3** SLO: Prekmurje/ Z Dolinsko; Bratonci, kompleks travnikov, polj ter robinijevih sestojev (Müzge) ob magistralni cesti Bratonci/ Dokležovje (9.7.2004).

**9363/4** SLO: Prekmurje/ Z Dolinsko; Gančani, Hraščički gozd (južni del) (3.6.2004).

**9463/1** SLO: Prekmurje/ Z Dolinsko; Melinci, okolica gramoznice, SZ od vasi (2.8.2004).

**9463/2** SLO: Prekmurje/ Z Dolinsko; Gornja Bistrica, poplavni log ob Muri, ob poti (11.4.2003).

*Anisantha tectorum* (L.) Nevski – **Te; EUA**; raztreseno

**9363/3** SLO: Prekmurje/ Z Dolinsko; Bratonci, ruderalno rastišče blizu žel. prehoda pri silosih (12.6.2006).

**9463/2** SLO: Prekmurje/ Z Dolinsko; Beltinci/ Odranci, rob kolesarske ceste, 200 m iz Beltincev (20.4.2008).

*Anthemis arvensis* L. – **Te; EUR**; razširjeno

**9363/3** SLO: Prekmurje/ Z Dolinsko; Bratonci, ruderalno rastišče blizu žel. prehoda pri silosih (12.6.2006).

**9363/4** SLO: Prekmurje/ Z Dolinsko; Beltinci/ Lipa, njive ob lokalni cesti (14.6.2004).

**9463/1** SLO: Prekmurje/ Z Dolinsko; Dokležovje, okolica gramoznic ob mostu čez Muro (8.8.2003).

**9463/2** SLO: Prekmurje/ Z Dolinsko; Odranci, njive in travniki 500m J od vasi, v smeri vasi Melinci (22.8.2004).

*Anthoxanthum odoratum* L. – **He; EUA**; razširjeno

**9363/3** SLO: Prekmurje/ Z Dolinsko; Beltinci, travniki in njive med Doblom in parkom (11.7.2003).

**9363/4** SLO: Prekmurje/ Z Dolinsko; Gančani, travnik J od Ledave blizu Hraščiškega gozda (27.4.2005).

**9463/1** SLO: Prekmurje/ Z Dolinsko; Melinci, njive v okolici pokopališča (2.8.2004).

**9463/2** SLO: Prekmurje/ Z Dolinsko; Melinci, travnik ob križišču v smeri Odrancev (11.4.2003).

*Anthriscus sylvestris* (L.) Hoffm. – **He; EUA**; razširjeno

**9363/3** SLO: Prekmurje/ Z Dolinsko; Bratonci, kompleks travnikov, polj ter robinijevih sestojev (Müzge) ob magistralni cesti Bratonci/ Dokležovje (9.7.2004).

**9363/4** SLO: Prekmurje/ Z Dolinsko; Gančani, Hraščički gozd (južni del) (3.6.2004).

**9463/1** SLO: Prekmurje/ Z Dolinsko; Melinci, njive v okolici pokopališča (2.8.2004).

**9463/2** SLO: Prekmurje/ Z Dolinsko; Beltinci, gozdiček ob potoku Črncu, 200 m S od sotočja z Doblom (7.5.2004).

*Anthyllis vulneraria* L. subsp. *vulneraria* – **He; EUR**; redko do raztreseno

**9363/3** SLO: Prekmurje/ Z Dolinsko; Dokležovje, nasip ob Led. kanalu blizu mosta, 100m od Dokležovja (22.4.2002).

**9463/1** SLO: Prekmurje/ Z Dolinsko; Ižakovci, suh travnik 200m J od farme Nemščak blizu mrtvice (30.4.2009).

*Apera spica-venti* (L.) P. Beauv. – **Te; EUA**; razširjeno

**9363/3** SLO: Prekmurje/ Z Dolinsko; Bratonci, kompleks travnikov, polj ter robinijevih sestojev (Müzge) ob magistralni cesti Bratonci/ Dokležovje (9.7.2004).

**9363/4** SLO: Prekmurje/ Z Dolinsko; Beltinci/ Lipa, njive ob lokalni cesti (14.6.2004).

**9463/1** SLO: Prekmurje/ Z Dolinsko; Melinci/ Beltinci, ob robu kolovoza blizu križišča (2.8.2004).

**9463/2** SLO: Prekmurje/ Z Dolinsko; Beltinci, rob njive ob kolesarski cesti Beltinci-Odranci (12.6.2005).

*Aphanes arvensis* L. – **Te; SME**; razširjeno

**9363/3** SLO: Prekmurje/ Z Dolinsko; Bratonci, njive ob magistralni cesti Lendava-MS blizu ŽP (1.4.2003).

**9363/4** SLO: Prekmurje/ Z Dolinsko; Turnišče/ Lipa, njive J od avtoceste (14.6.2004).

**9463/1** SLO: Prekmurje/ Z Dolinsko; Melinci, njive v okolici pokopališča (2.8.2004).

**9463/2** SLO: Prekmurje/ Z Dolinsko; Beltinci/ Melinci, njiva blizu smetišča, 1km SV od Melincev (8.4.2003).

*Arabidopsis thaliana* (L.) Heynh. – **Te; COS**; razširjeno

**9363/3** SLO: Prekmurje/ Z Dolinsko; Dokležovje, nasip ledavskega kanala pri mostu čez kanal (1.5.2004).

**9363/4** SLO: Prekmurje/ Z Dolinsko; Renkovci, Ledava, travnik 50 m Z od mosta (26.4.2005).

**9463/1** SLO: Prekmurje/ Z Dolinsko; Ižakovci, farma Nemščak, pot ob zbiralnih bazenih (6.5.2005).

**9463/2** SLO: Prekmurje/ Z Dolinsko; Gornja Bistrica, neobdelana njiva, nedaleč od kapele (7.6.2004).

*Arabis glabra* (L.) Bernh. – **He; CIR**; raztreseno

**9363/3** SLO: Prekmurje/ Z Dolinsko; Beltinci, ob potoku Doblju blizu mosta (od Cankarjeve ulice) (3.7.2002).

**9363/4** SLO: Prekmurje/ Z Dolinsko; Gančani, jarek ob kolovozu, 20m Z od gramoznice (14.7.2006).

*Arabis hirsuta* (L.) Scop. (s. str.) – **He; CIR**; redko

**9363/3** SLO: Prekmurje/ Z Dolinsko; Bratonci, kompleks travnikov, polj ter robinijevih sestojev (Müzge) ob magistralni cesti Bratonci/ Dokležovje (2.5.2007).

**9363/4** SLO: Prekmurje/ Z Dolinsko; Gančani, travnik J od Ledave blizu Hraščiškega gozda (27.4.2005).

*Arctium lappa* L. – **He; EUA**; razširjeno

**9363/3** SLO: Prekmurje/ Z Dolinsko; Beltinci, rob gozdička med njivami ob Ribiški poti (10.8.2000).

**9363/4** SLO: Prekmurje/ Z Dolinsko; Gančani, Hraščiški gozd (južni del) (3.6.2004).

**9463/1** SLO: Prekmurje/ Z Dolinsko; Melinci, okolica gramoznice, SZ od vasi (2.8.2004).

**9463/2** SLO: Prekmurje/ Z Dolinsko; Gornja Bistrica, poplavni log ob Muri (15.7.2005).

*Arctium minus* (Hill.) Bernh. – **He; EUR**; raztreseno

**9363/3** SLO: Prekmurje/ Z Dolinsko; Bratonci, kompleks travnikov, polj ter robinijevih sestojev (Müzge) ob magistralni cesti Bratonci/ Dokležovje (12.8.2005).

**9363/4** SLO: Prekmurje/ Z Dolinsko; Gančani, Hraščiški gozd (južni del) (3.6.2004).

**9463/2** SLO: Prekmurje/ Z Dolinsko; Srednja Bistrica, gozdiček S od vasi v smeri Črenšovcev (18.4.2005).

*Arctium tomentosum* Mill. – **He; EUA**; redko

**9363/3** SLO: Prekmurje/ Z Dolinsko; Beltinci, rob gozdička med njivami ob Ribiški poti (10.8.2000).

*Arenaria leptoclados* (Rchb.) Guss. – **Te/ He; SME**; redko

**9463/1** SLO: Prekmurje/ Z Dolinsko; Dokležovje, njiva ob Muri blizu gramoznic in tračnic (24.4.2008).

*Arenaria serpyllifolia* L. – **Te/ He; CIR**; razširjeno**9363/3** SLO: Prekmurje/ Z Dolinsko; Bratonci, rob njiv ob kolesarski stezi blizu ŽP (25.5.2005).**9363/4** SLO: Prekmurje/ Z Dolinsko; Gančani, travnik J od Ledave blizu Hraščiškega gozda (27.4.2005).**9463/2** SLO: Prekmurje/ Z Dolinsko; Melinci, rob ceste na lokalni cesti Beltinci-Gornja Bistrica (24.5.2005).*Aristolochia clematitis* L. – **He; SME**; raztreseno**9363/3** SLO: Prekmurje/ Z Dolinsko; Beltinci, ob potoku Doblju blizu mosta (od Cankarjeve ulice) (3.7.2002).**9463/1** SLO: Prekmurje/ Z Dolinsko; Ižakovci, poplavni gozd ob Muri, pot ob reki, 100 m SZ od broda (6.5.2005).**9463/2** SLO: Prekmurje/ Z Dolinsko; Odranci, jarek 500m J od vasi, v smeri vasi Melinci (22.8.2004).*Armoracia rusticana* Gaertn., Meyer & Scherb. – **Ge; ADV**; raztreseno**9363/3** SLO: Prekmurje/ Z Dolinsko; Lipovci, občestni jarek ob magistralni cesti blizu silosev (17.5.2006).**9363/4** SLO: Prekmurje/ Z Dolinsko; Renkovci, Ledava, ob mostu na J strani (10.5.2005).**9463/1** SLO: Prekmurje/ Z Dolinsko; Dokležovje, poplavni log ob Muri, SZ od mosta (11.5.2005).**9463/2** SLO: Prekmurje/ Z Dolinsko; Melinci, rob ceste na lokalni cesti Beltinci-Gornja Bistrica (24.5.2005).*Arrhenatherum elatius* (L.) J. & C. Presl – **He; EUA**; razširjeno**9363/3** SLO: Prekmurje/ Z Dolinsko; Bratonci, kompleks travnikov, polj ter robinijevih sestojev (Müzge) ob magistralni cesti Bratonci/ Dokležovje (9.7.2004).**9363/4** SLO: Prekmurje/ Z Dolinsko; Gančani, travniki ob lokalni cesti Gančani-Renkovci, SV od Gančan (12.8.2004).**9463/1** SLO: Prekmurje/ Z Dolinsko; Melinci, njive v okolici pokopališča (2.8.2004).**9463/2** SLO: Prekmurje/ Z Dolinsko; Odranci, njive in travniki 500m J od vasi, v smeri vasi Melinci (22.8.2004).*Artemisia verlotiorum* Lamotte – **Ge/ He; ADV**; raztreseno**9363/3** SLO: Prekmurje/ Z Dolinsko; Beltinci, manjše ruderalno rastišče ob hiši (Cankarjeva ulica) (28.9.2009).**9463/1** SLO: Prekmurje/ Z Dolinsko; Dokležovje, okolica J gramoznice ob mostu čez Muro (Gergely et al.).*Artemisia vulgaris* L. – **He; CIR**; razširjeno**9363/3** SLO: Prekmurje/ Z Dolinsko; Bratonci, kompleks travnikov, polj ter robinijevih sestojev (Müzge) ob magistralni cesti Bratonci/ Dokležovje (9.7.2004).**9363/4** SLO: Prekmurje/ Z Dolinsko; Gančani, Hraščiški gozd (južni del) (3.6.2004).**9463/1** SLO: Prekmurje/ Z Dolinsko; Dokležovje, okolica gramoznic ob mostu čez Muro (8.8.2003).**9463/2** SLO: Prekmurje/ Z Dolinsko; Odranci, njive in travniki 500m J od vasi, v smeri vasi Melinci (22.8.2004).*Arum maculatum* L. – **Ge; CEU**; lokalno razširjeno**9463/1** SLO: Prekmurje/ Z Dolinsko; Ižakovci, poplavni log ob Muri med brodom in železniškim mostom (9.4.2003).

- 9463/2** SLO: Prekmurje/ Z Dolinsko; Srednja Bistrica, gozdiček S od vasi v smeri Črenšovcev (18.4.2005).
- Asarum europaeum* L. subsp. *caucasicum* (Ducharte) Soó – **He; EUA**; razširjeno
- 9363/3** SLO: Prekmurje/ Z Dolinsko; Bratonci, gozdiček blizu železniškega mosta čez potok Dobel (11.4.2002).
- 9363/4** SLO: Prekmurje/ Z Dolinsko; Gančani, Hraščički gozd (južni del) (3.6.2004).
- 9463/1** SLO: Prekmurje/ Z Dolinsko; Ižakovci, poplavni log ob Muri med brodom in železniškim mostom (9.4.2003).
- 9463/2** SLO: Prekmurje/ Z Dolinsko; Trnje, gozd ob potoku Črncu (13.4.2003).
- Asplenium ruta-muraria* L. subsp. *ruta-muraria* – **He; CIR**; redko
- 9363/3** SLO: Prekmurje/ Z Dolinsko; Beltinci, na spomeniku Sv. Teodora ob cerkvi (5.4.2000).
- Aster novi-belgii* L. – **He; ADV**; raztreseno
- 9363/3** SLO: Prekmurje/ Z Dolinsko; Bakovci/Rakičan, rob ceste blizu AC pri semaforiziranem križišču (10.10.2007).
- Aster x salignus* Willd. – **He; ADV**; raztreseno
- 9463/2** SLO: Prekmurje/ Z Dolinsko; Melinci, rob ceste na lokalni cesti Beltinci-Gornja Bistrica (19.9.2006).
- Astragalus glycyphyllos* L. – **He; EUA**; redko
- 9363/4** SLO: Prekmurje/ Z Dolinsko; Renkovci, Ledava, ob mostu na J strani (10.5.2005).
- Athyrium filix-femina* (L.) Roth – **He; COS**; razširjeno do raztreseno
- 9363/3** SLO: Prekmurje/ Z Dolinsko; Bratonci, gozdiček blizu železniškega mosta čez potok Dobel (11.4.2002).
- 9363/4** SLO: Prekmurje/ Z Dolinsko; Gančani, Hraščički gozd (južni del) (3.6.2004).
- 9463/1** SLO: Prekmurje/ Z Dolinsko; Ižakovci, poplavni log ob Muri med brodom in železniškim mostom (9.4.2003).
- 9463/2** SLO: Prekmurje/ Z Dolinsko; Srednja Bistrica, gozdiček S od vasi v smeri Črenšovcev (18.4.2005).
- Atriplex patula* L. – **Te; CIR**; razširjeno
- 9363/3** SLO: Prekmurje/ Z Dolinsko; Beltinci, njive ob makadamski poti za parkom (2.9.2005).
- 9363/4** SLO: Prekmurje/ Z Dolinsko; Gančani, travniki ob lokalni cesti Gančani-Renkovci, SV od Gančan (12.8.2004).
- 9463/1** SLO: Prekmurje/ Z Dolinsko; Ižakovci, njive ob pokopališču (2.9.2005).
- 9463/2** SLO: Prekmurje/ Z Dolinsko; Odranci, njive in travniki 500m J od vasi, v smeri vasi Melinci (22.8.2004).
- Ballota nigra* L. subsp. *nigra* – **He; SME**; redko do raztreseno
- 9363/3** SLO: Prekmurje/ Z Dolinsko; Bratonci, kompleks travnikov, polj ter robinijevih sestojev (Müzge) ob magistralni cesti Bratonci/ Dokležovje (9.7.2004).
- 9363/4** SLO: Prekmurje/ Z Dolinsko; Renkovci, jarek ob lokalni cesti Gančani-Renkovci (12.8.2004).
- 9463/1** SLO: Prekmurje/ Z Dolinsko; Melinci, okolica gramoznice, SZ od vasi (2.8.2004).
- Barbarea stricta* Andrž. – **He; EUA**; raztreseno
- 9363/4** SLO: Prekmurje/ Z Dolinsko; Turnišče, nasip ob Ledavi, Z od lesenega mosta (10.5.2005).
- 9463/2** SLO: Prekmurje/ Z Dolinsko; Žižki/ Velika Polana, jarek ob magistralni cesti 100m od naselja Žižki (18.5.2007).



- Barbarea vulgaris* R. Br. – **He; EUA**; razširjeno  
**9363/3** SLO: Prekmurje/ Z Dolinsko; Dokležovje, nasip ledavskega kanala pri mostu čez kanal (1.5.2004).  
**9363/4** SLO: Prekmurje/ Z Dolinsko; Hraščice, jarek ob Hraščičkem gozdu pred rondojem (16.5.2005).  
**9463/1** SLO: Prekmurje/ Z Dolinsko; Ižakovci, poplavni gozd ob Muri, S od nogometnega igrišča (6.5.2005).  
**9463/2** SLO: Prekmurje/ Z Dolinsko; Beltinci, ob potoku Črncu, 1 km JV od naselja (12.6.2005).
- Bellis perennis* L. – **He; ASM**; razširjeno  
**9363/3** SLO: Prekmurje/ Z Dolinsko; Dokležovje, nasip ledavskega kanala pri mostu čez kanal (1.5.2004).  
**9363/4** SLO: Prekmurje/ Z Dolinsko; Renkovci, Ledava, travnik 50 m Z od mosta (26.4.2005).  
**9463/1** SLO: Prekmurje/ Z Dolinsko; Melinci, travnik S od gramoznice, SZ od vasi (2.8.2004).  
**9463/2** SLO: Prekmurje/ Z Dolinsko; Srednja Bistrica, travnik ob gozdičku S od vasi v smeri Črenšovcev (18.4.2005).
- Berberis vulgaris* L. – **nFa; EUR**; redko  
**9363/4** SLO: Prekmurje/ Z Dolinsko; Gančani, Hraščički gozd, ob gozdni poti proti logarnici (3.6.2004).
- Betonica officinalis* L. subsp. *officinalis* – **He; EUA**; razširjeno  
**9363/3** SLO: Prekmurje/ Z Dolinsko; Bratonci, kompleks travnikov, polj ter robinijevih sestojev (Müzge) ob magistralni cesti Bratonci/ Dokležovje (9.7.2004).  
**9363/4** SLO: Prekmurje/ Z Dolinsko; Turnišče/ Lipa, travnik med njivami, J od avtoceste (14.6.2004).  
**9463/1** SLO: Prekmurje/ Z Dolinsko; Melinci, travnik S od gramoznice, SZ od vasi (2.8.2004).  
**9463/2** SLO: Prekmurje/ Z Dolinsko; Odranci, njive in travniki 500m J od vasi, v smeri vasi Melinci (22.8.2004).
- Betula pendula* Roth – **mFa; EUA**; razširjeno  
**9363/3** SLO: Prekmurje/ Z Dolinsko; Bratonci, gozdiček blizu železniškega mosta čez potok Dobel (11.4.2002).  
**9363/4** SLO: Prekmurje/ Z Dolinsko; Turnišče, oligotrofni travniki ob Ledavi, blizu lesenega mostu (14.6.2004).  
**9463/1** SLO: Prekmurje/ Z Dolinsko; Melinci, nasip ob gramoznici, SZ od vasi (2.8.2004).  
**9463/2** SLO: Prekmurje/ Z Dolinsko; Srednja Bistrica, gozdiček S od vasi v smeri Črenšovcev (18.4.2005).
- Bidens frondosa* L. – **Te; ADV**; razširjeno  
**9363/3** SLO: Prekmurje/ Z Dolinsko; Bratonci, njive ob potoku Doblju, blizu železniškega mostu (17.9.2005).  
**9363/4** SLO: Prekmurje/ Z Dolinsko; Gančani, gramoznica, dobrih 200m S od avtoceste (22.9.2004).  
**9463/1** SLO: Prekmurje/ Z Dolinsko; Melinci, ob gramoznici, SZ od vasi (2.8.2004).  
**9463/2** SLO: Prekmurje/ Z Dolinsko; Gornja Bistrica, njiva nedaleč od kapele (7.6.2004).
- Bidens tripartita* L. – **Te; EUA**; raztreseno  
**9363/4** SLO: Prekmurje/ Z Dolinsko; Gančani, okolica gramoznice, dobrih 200m S od avtoceste (22.9.2004).  
**9463/1** SLO: Prekmurje/ Z Dolinsko; Dokležovje, obrežje severne gramoznice (2.8.2004).

**9463/2** SLO: Prekmurje/ Z Dolinsko; Črenšovci, jarek ob kolesarski stezi v smeri Dolnja Bistrica (22.7.2005).

*Brachypodium pinnatum* (L.) PB. – **He; EUA**; redko

**9363/4** SLO: Prekmurje/ Z Dolinsko; Gančani, ob makadamski poti vzdolž jarka, 200m S od gramoznice (11.5.2006).

*Brachypodium rupestre* (Host) Roem. & Schult. subsp. *rupestre* – **He; ASM**; redko

**9363/3** SLO: Prekmurje/ Z Dolinsko; Bratonci, kompleks travnikov, polj ter robinijevih sestojev (Müzge) ob magistralni cesti Bratonci/ Dokležovje (9.7.2004).

*Brachypodium sylvaticum* L. – **He; EUA**; razširjeno

**9363/3** SLO: Prekmurje/ Z Dolinsko; Bratonci, gozdiček blizu železniškega mosta čez potok Dobel (8.8.2002).

**9363/4** SLO: Prekmurje/ Z Dolinsko; Gančani, Hraščički gozd (južni del) (3.6.2004).

**9463/1** SLO: Prekmurje/ Z Dolinsko; Melinci, okolica gramoznice, SZ od vasi (2.8.2004).

**9463/2** SLO: Prekmurje/ Z Dolinsko; Odranci, gozdiček 500m J od vasi, v smeri vasi Melinci (22.8.2004).

*Brassica napus* L. – **Te/ He; ADV**; kultivirano, redko podivjano

**9363/3** SLO: Prekmurje/ Z Dolinsko; Beltinci, njive ob makadamski poti za parkom (2.9.2005).

**9463/2** SLO: Prekmurje/ Z Dolinsko; Gornja Bistrica, njiva nedaleč od kapele (7.6.2004).

*Brassica oleracea* L. – **Te/ Ha; ADV**; kultivirano, redko podivjano

**9363/3** SLO: Prekmurje/ Z Dolinsko; Beltinci, njive ob makadamski poti za parkom (2.9.2005).

**9463/2** SLO: Prekmurje/ Z Dolinsko; Gornja Bistrica, njiva nedaleč od kapele (7.6.2004).

*Brassica rapa* L. – **Te/ He; ADV**; kultivirano, redko podivjano

**9363/3** SLO: Prekmurje/ Z Dolinsko; Beltinci, njive ob makadamski poti za parkom (2.9.2005).

*Briza media* L. – **He; COS**; razširjeno

**9363/3** SLO: Prekmurje/ Z Dolinsko; Beltinci, travniki ob makadamski poti za parkom (17.7.2002).

**9363/4** SLO: Prekmurje/ Z Dolinsko; Turnišče/ Lipa, travnik med njivami, J od avtoceste (14.6.2004).

**9463/1** SLO: Prekmurje/ Z Dolinsko; Ižakovci, suh travnik 200m J od farme Nemščak blizu mrtvice (17.5.2009).

**9463/2** SLO: Prekmurje/ Z Dolinsko; Melinci, travnik ob cesti Beltinci-G. Bistrica (24.5.2005).

*Bromopsis erecta* (Huds.) Fourr. – **He; EUR**; redko

**9363/3** SLO: Prekmurje/ Z Dolinsko; Gančani, travnik, 50m Z od Šadlovega mlina pri Ledavi (3.5.2008).

*Bromopsis inermis* (Leyss.) Holub – **He; CIR**; raztreseno

**9463/1** SLO: Prekmurje/ Z Dolinsko; Ižakovci, obrežje ob Muri, J od farme Nemščak (25.6.2005).

*Bromus commutatus* Schrad. subsp. *commutatus* – **Te; ASM**; razširjeno

**9363/3** SLO: Prekmurje/ Z Dolinsko; Bratonci, kompleks travnikov, polj ter robinijevih sestojev (Müzge) ob magistralni cesti Bratonci/ Dokležovje (9.7.2004).

**9363/4** SLO: Prekmurje/ Z Dolinsko; Gančani, odlagališče odpadnega materiala ob Hraščičkem gozdu (17.7.2008).

**9463/2** SLO: Prekmurje/ Z Dolinsko; Melinci, rob ceste na lokalni cesti Beltinci-Gornja Bistrica (24.5.2005).

- Bromus hordeaceus* L. em Hyl. subsp. *hordeaceus* – **Te; COS**; razširjeno  
**9363/3** SLO: Prekmurje/ Z Dolinsko; Bratonci, kompleks travnikov, polj ter robinijevih sestojev (Müzge) ob magistralni cesti Bratonci/ Dokležovje (9.7.2004).  
**9363/4** SLO: Prekmurje/ Z Dolinsko; Gančani, Hraščički gozd (južni del) (3.6.2004).  
**9463/1** SLO: Prekmurje/ Z Dolinsko; Ižakovci, farma Nemščak, pot ob zbiralnih bazenih (6.5.2005).  
**9463/2** SLO: Prekmurje/ Z Dolinsko; Melinci, rob ceste na lokalni cesti Beltinci-Gornja Bistrica (24.5.2005).
- Bromus secalinus* L. – **Te; EUA**; razširjeno do raztreseno  
**9363/3** SLO: Prekmurje/ Z Dolinsko; Bratonci, kompleks travnikov, polj ter robinijevih sestojev (Müzge) ob magistralni cesti Bratonci/ Dokležovje (9.7.2004).  
**9363/4** SLO: Prekmurje/ Z Dolinsko; Gančani, njive ob magistrali, med naseljem in AC (3.6.2004).  
**9463/1** SLO: Prekmurje/ Z Dolinsko; Melinci, okolica gramoznice, SZ od vasi (2.8.2004).  
**9463/2** SLO: Prekmurje/ Z Dolinsko; Gornja Bistrica, njiva nedaleč od kapele (7.6.2004).
- Bromus squarrosus* L. – **Te; EUA**; redko  
**9363/4** SLO: Prekmurje/ Z Dolinsko; Gančani, rob regionalne ceste pri krožišču, J od mostu čez AC (23.5.2009).
- Buddleja davidii* Franch. – **nFa; ADV**; kultivirano in raztreseno  
**9463/1** SLO: Prekmurje/ Z Dolinsko; Ižakovci/ Hrenovice, ob lokalni cesti, blizu »zemljanke« (8.7.2009).
- Buglossoides arvensis* (L.) I. M. Johnst. – **Te; EUA**; raztreseno  
**9363/3** SLO: Prekmurje/ Z Dolinsko; Beltinci, ob potoku Doblju blizu samotnega hrasta (ok. 1998).  
**9363/4** SLO: Prekmurje/ Z Dolinsko; Gančani/ Hraščice, gozdiček ob magistralni cesti, blizu pokopališča (3.5.2002).
- Butomus umbellatus* L. – **He; EUA**; redko  
**9463/1** SLO: Prekmurje/ Z Dolinsko; Dokležovje, obrežje severne gramoznice (2.8.2004).
- Calamagrostis epigejos* (L.) Roth – **He; EUA**; razširjeno  
**9363/3** SLO: Prekmurje/ Z Dolinsko; Bratonci, kompleks travnikov, polj ter robinijevih sestojev (Müzge) ob magistralni cesti Bratonci/ Dokležovje (9.7.2004).  
**9363/4** SLO: Prekmurje/ Z Dolinsko; Renkovci, Ledava, obcestni jarek blizu mosta (19.8.2005).  
**9463/1** SLO: Prekmurje/ Z Dolinsko; Melinci, okolica gramoznice, SZ od vasi (2.8.2004).  
**9463/2** SLO: Prekmurje/ Z Dolinsko; Odranci, rob gozdička 500m J od vasi, v smeri vasi Melinci (22.8.2004).
- Callitriche cophocarpa* Sendtn. – **Te/ Hi; EUA**; raztreseno  
**9363/3** SLO: Prekmurje/ Z Dolinsko; Beltinci, potok črnc, struga potoka blizu gostišča »Zvezda« (1.6.2005).  
**9463/1** SLO: Prekmurje/ Z Dolinsko; Dokležovje, rokav za nasipom v bližini gostilne Štaus (14.8.2007).  
**9463/2** SLO: Prekmurje/ Z Dolinsko; Žižki/ Velika polana, potoček ob lokalni cesti, 1km od Žižkov (13.8.2008).
- Callitriche palustris* L. – **Te/ Hi; CIR**; raztreseno  
**9363/3** SLO: Prekmurje/ Z Dolinsko; Beltinci, potok črnc, struga potoka blizu gostišča »Zvezda« (1.6.2005).  
**9463/2** SLO: Prekmurje/ Z Dolinsko; Trnje, gozd ob potoku Črncu, struga potoka (13.4.2003).

- Caltha palustris* L. subsp. *palustris* – **He; CIR**; razširjeno  
**9363/3** SLO: Prekmurje/ Z Dolinsko; Bratonci, gozdiček blizu železniškega mosta čez potok Dobel (11.4.2002).  
**9363/4** SLO: Prekmurje/ Z Dolinsko; Turnišče, manjši gozdiček tik ob vodnem stolpu (26.3.2005).  
**9463/1** SLO: Prekmurje/ Z Dolinsko; Ižakovci, poplavni log ob Muri med brodom in železniškim mostom (9.4.2003).  
**9463/2** SLO: Prekmurje/ Z Dolinsko; Trnje, gozd ob potoku Črncu (13.4.2003).
- Calystegia sepium* (L.) R. Br. – **Ge; COS**; razširjeno  
**9363/3** SLO: Prekmurje/ Z Dolinsko; Bratonci, kompleks travnikov, polj ter robinijevih sestojev (Müzge) ob magistralni cesti Bratonci/ Dokležovje (9.7.2004).  
**9363/4** SLO: Prekmurje/ Z Dolinsko; Gančani, travniki ob lokalni cesti Gančani-Renkovci, SV od Gančan (12.8.2004).  
**9463/1** SLO: Prekmurje/ Z Dolinsko; Melinci, okolica gramoznice, SZ od vasi (2.8.2004).  
**9463/2** SLO: Prekmurje/ Z Dolinsko; Odranci, njive in travniki 500m J od vasi, v smeri vasi Melinci (22.8.2004).
- Camelina sativa* (L.) Crantz – **Te; EUA**; kultivirano, redko podivjano  
**9363/3** SLO: Prekmurje/ Z Dolinsko; Lipovci, njiva ob kolesarski stezi nasproti silosev (29.5.2008).
- Campanula patula* L. – **He; EUR**; razširjeno  
**9363/3** SLO: Prekmurje/ Z Dolinsko; Bratonci, kompleks travnikov, polj ter robinijevih sestojev (Müzge) ob magistralni cesti Bratonci/ Dokležovje (9.7.2004).  
**9363/4** SLO: Prekmurje/ Z Dolinsko; Gančani, Hraščički gozd (južni del) (3.6.2004).  
**9463/2** SLO: Prekmurje/ Z Dolinsko; Beltinci, travnik ob Črncu 1 km JV od naselja (12.6.2005).
- Campanula rotundifolia* L. (s. lat.) – **He; CIR**; redko do raztreseno  
**9363/3** SLO: Prekmurje/ Z Dolinsko; Gančani, suh travnik blizu Ledave, med Šadlovim in Budinskim mlinom (4.7.2008).
- Campanula trachelium* L. – **He; EUA**; redko  
**9363/4** SLO: Prekmurje/ Z Dolinsko; Gančani, Hraščički gozd (južni del) (3.6.2004).
- Cannabis sativa* L. – **Te; COS**; kultivirano, podivjano  
**9363/3** SLO: Prekmurje/ Z Dolinsko; Dokležovje, njiva J od LD Bakovci, v smeri letališče Müzge (29.8.2008).
- Capsella bursa-pastoris* (L.) Medik. – **Te; ADV**; razširjeno  
**9363/3** SLO: Prekmurje/ Z Dolinsko; Beltinci, ob nogometnem igrišču (3.7.2002).  
**9363/4** SLO: Prekmurje/ Z Dolinsko; Gančani, Hraščički gozd (južni del) (3.6.2004).  
**9463/1** SLO: Prekmurje/ Z Dolinsko; Melinci, njive v okolici pokopališča (2.8.2004).  
**9463/2** SLO: Prekmurje/ Z Dolinsko; Gornja Bistrica, neobdelana njiva, nedaleč od kapele (7.6.2004).
- Capsella rubella* Reut. – **Te; SME**; redko  
**9363/3** SLO: Prekmurje/ Z Dolinsko; Bratonci, ob ŽP blizu tračnic (5.4.2009).
- Cardamine amara* agg. – **Ge/ He; EUA**; raztreseno  
**9463/1** SLO: Prekmurje/ Z Dolinsko; Ižakovci, poplavni gozd ob Muri, S od nogometnega igrišča (6.5.2005).  
**9463/2** SLO: Prekmurje/ Z Dolinsko; Trnje, gozd ob potoku Črncu (13.4.2003).

*Cardamine bulbifera* (L.) Crantz – **Ge; EUR**; redko

**9463/1** SLO: Prekmurje/ Z Dolinsko; Melinci, poplavni log ob Muri J od farne Nemščak, blizu mrtvice (11.5.2004).

*Cardamine hirsuta* L. – **Te/ He; EUA**; razširjeno

**9363/3** SLO: Prekmurje/ Z Dolinsko; Beltinci, ob nogometnem igrišču (3.7.2002).

**9363/4** SLO: Prekmurje/ Z Dolinsko; Renkovci, Ledava, travnik 50 m Z od mosta (26.4.2005).

**9463/1** SLO: Prekmurje/ Z Dolinsko; Ižakovci, farma Nemščak, pot ob zbiralnih bazenih (6.5.2005).

**9463/2** SLO: Prekmurje/ Z Dolinsko; Beltinci/ Melinci, njiva blizu smetišča, 1km SV od Melincev (8.4.2003).

*Cardamine impatiens* L. – **He; EUA**; raztreseno

**9363/3** SLO: Prekmurje/ Z Dolinsko; Bratonci, kompleks travnikov, polj ter robinijevih sestojev (Müzge) ob magistralni cesti Bratonci/ Dokležovje (11.5.2005).

**9363/4** SLO: Prekmurje/ Z Dolinsko; Gančani, Hraščički gozd (južni del) (3.6.2004).

**9463/1** SLO: Prekmurje/ Z Dolinsko; Melinci, okolica gramoznice, SZ od vasi (2.8.2004).

**9463/2** SLO: Prekmurje/ Z Dolinsko; Srednja Bistrica, gozdiček S od vasi v smeri Črenšovcev (18.4.2005).

*Cardamine pratensis* agg. – **He; CIR**; razširjeno

**9363/3** SLO: Prekmurje/ Z Dolinsko; Lipovci, obrežje gramoznice »Vučja graba« (15.4.2005).

**9363/4** SLO: Prekmurje/ Z Dolinsko; Renkovci, Ledava, travnik 50 m Z od mosta (26.4.2005).

**9463/1** SLO: Prekmurje/ Z Dolinsko; Ižakovci, poplavni gozd ob Muri, S od nogometnega igrišča (6.5.2005).

**9463/2** SLO: Prekmurje/ Z Dolinsko; Beltinci/ Melinci, gozdiček blizu smetišča, 1km SV od Melincev (8.4.2003).

*Cardaminopsis arenosa* (L.) Hayek – **Te/ He; CEU**; redko do raztreseno

**9463/1** SLO: Prekmurje/ Z Dolinsko; Ižakovci, poplavni gozd ob Muri med Ledavskim kanalom in mostom (28.5.2008).

*Cardaminopsis halleri* (L.) Hayek subsp. *halleri* – **He**; raztreseno

**9363/3** SLO: Prekmurje/ Z Dolinsko; Bratonci, kompleks travnikov, polj ter robinijevih sestojev (Müzge) ob magistralni cesti Bratonci/ Dokležovje (5.5.1995).

**9363/4** SLO: Prekmurje/ Z Dolinsko; Gančani, travnik J od Ledave blizu Hraščiškega gozda (27.4.2005).

*Cardaria draba* (L.) Desv. – **He; EUA**; redko

**9363/3** SLO: Prekmurje/ Z Dolinsko; Bratonci, ob železniški progi, 1 km JZ od Bratoncev (2.5.2007).

*Carduus acanthoides* L. – **Te/ He; EUR**; razširjeno

**9363/3** SLO: Prekmurje/ Z Dolinsko; Beltinci, makadamska pot ob njivah blizu parka (18.7.2005).

**9363/4** SLO: Prekmurje/ Z Dolinsko; Renkovci, Ledava, nasip 50 m Z od mosta (26.4.2005).

**9463/1** SLO: Prekmurje/ Z Dolinsko; Beltinci, potok Dobel, pri mostu v smeri Ižakovcev (18.7.2005).

**9463/2** SLO: Prekmurje/ Z Dolinsko; Odranci, njive in travniki 500m J od vasi, v smeri vasi Melinci (22.8.2004).

*Carex acuta* L. – **He; EUA**; raztreseno do razširjeno

**9463/1** SLO: Prekmurje/ Z Dolinsko; Ižakovci, poplavni gozd ob Muri, S od nogometnega igrišča (6.5.2005).

**9463/2** SLO: Prekmurje/ Z Dolinsko; Beltinci, ob Črncu 1 km JV od naselja (12.6.2005).

*Carex acutiformis* Ehrh. – **Ge/ He; EUA**; razširjeno

**9363/3** SLO: Prekmurje/ Z Dolinsko; Bratonci, kompleks travnikov, polj ter robinijevih sestojev (Müzge) ob magistralni cesti Bratonci/ Dokležovje (11.5.2005).

**9463/1** SLO: Prekmurje/ Z Dolinsko; Ižakovci, poplavni gozd ob Muri, S od nogometnega igrišča (6.5.2005).

**9463/2** SLO: Prekmurje/ Z Dolinsko; Srednja Bistrica/ Črenšovci, vlažni travniki, 1km J od Črenšovcev (15.5.2008).

*Carex brizoides* L. – **Ge/ He; CEU**; razširjeno

**9363/3** SLO: Prekmurje/ Z Dolinsko; Beltinci, gozdiček ob potoku Doblju, 1km J od Bratoncev (6.5.2004).

**9363/4** SLO: Prekmurje/ Z Dolinsko; Gančani, Hraščički gozd (južni del) (3.6.2004).

**9463/1** SLO: Prekmurje/ Z Dolinsko; Ižakovci, poplavni gozd ob Muri, pot ob reki, 100 m SZ od broda (6.5.2005).

**9463/2** SLO: Prekmurje/ Z Dolinsko; Beltinci/ Melinci, gozdiček blizu smetišča, 1km SV od Melincev (8.4.2003).

*Carex buekii* Wimm. – **He; POP**; redko do raztreseno

**9463/1** SLO: Prekmurje/ Z Dolinsko; Dokležovje, obrežje S gramoznice, 20m od baze (24.4.2008).

*Carex caryophylla* Latourr. – **He; EUA**; raztreseno do lokalno razširjeno

**9363/3** SLO: Prekmurje/ Z Dolinsko; Dokležovje, nasip ledavskega kanala pri mostu čez kanal (1.5.2004).

**9363/4** SLO: Prekmurje/ Z Dolinsko; Gančani, travniki ob lokalni cesti Gančani-Renkovci, SV od Gančan (25.4.2003).

**9463/1** SLO: Prekmurje/ Z Dolinsko; Ižakovci, suh travnik 200m J od farme Nemščak blizu mrtvice (30.4.2009).

**9463/2** SLO: Prekmurje/ Z Dolinsko; Srednja Bistrica, travnik ob gozdičku S od vasi v smeri Črenšovcev (18.4.2005).

*Carex divulsa* Stokes subsp. *leersii* F. W. Schultz – **He; EUA**; redko do raztreseno

**9363/4** SLO: Prekmurje/ Z Dolinsko; Gančani, Hraščički gozd (južni del) (3.6.2004).

**9363/3** SLO: Prekmurje/ Z Dolinsko; Beltinci, mestni park ob gradu (13.5.1998).

*Carex elata* All. – **He; EUA**; razširjeno

**9363/3** SLO: Prekmurje/ Z Dolinsko; Bratonci, potok Dobel, blizu železniškega mosta (6.5.2004).

**9463/1** SLO: Prekmurje/ Z Dolinsko; Melinci, okolica gramoznice, SZ od vasi (11.4.2004).

**9463/2** SLO: Prekmurje/ Z Dolinsko; Trnje, gozd ob potoku Črncu, struga potoka (13.4.2003).

*Carex elongata* L. – **He; EUA**; raztreseno do razširjeno

**9363/4** SLO: Prekmurje/ Z Dolinsko; Gančani, Hraščički gozd (južni del) (3.6.2004).

**9463/1** SLO: Prekmurje/ Z Dolinsko; Ižakovci, poplavni gozd ob Muri, pot ob reki, 100 m SZ od broda (6.5.2005).

*Carex flacca* Schreb. – **Ge/ He; EUR**; redko

**9363/3** SLO: Prekmurje/ Z Dolinsko; Gančani, travnik, 50m Z od Šadlovega mlina pri Ledavi (3.5.2008).

*Carex hirta* L. – **Ge/ He; EUR**; razširjeno

**9363/3** SLO: Prekmurje/ Z Dolinsko; Bratonci, kompleks travnikov, polj ter robinijevih sestojev (Müzge) ob magistralni cesti Bratonci/ Dokležovje (9.7.2004).



**9363/4** SLO: Prekmurje/ Z Dolinsko; Gančani, Hraščički gozd (južni del) (3.6.2004).

**9463/1** SLO: Prekmurje/ Z Dolinsko; Ižakovci, poplavni gozd ob Muri, pot ob reki, 100 m SZ od broda (6.5.2005).

**9463/2** SLO: Prekmurje/ Z Dolinsko; Beltinci, ob Črncu 1 km JV od naselja (12.6.2005).

*Carex leporina* L. – **He; CIR**; raztreseno

**9363/4** SLO: Prekmurje/ Z Dolinsko; Gančani, Hraščički gozd (južni del) (3.6.2004). Turnišče, oligotrofni travniki ob Ledavi, blizu lesenega mostu (14.6.2004).

**9463/1** SLO: Prekmurje/ Z Dolinsko; Ižakovci, poplavni gozd ob Muri, za nogometnim igriščem (6.5.2008).

*Carex muricata* L. (s. str.) – **He; EUA**; raztreseno

**9363/3** SLO: Prekmurje/ Z Dolinsko; Bratonci, kompleks travnikov, polj ter robinijevih sestojev (Müzge) ob magistralni cesti Bratonci/ Dokležovje (11.5.2005).

**9363/4** SLO: Prekmurje/ Z Dolinsko; Hraščice, rob njive ob cesti blizu pokopališča (10.5.2005).

**9463/2** SLO: Prekmurje/ Z Dolinsko; Beltinci, rob kolesarske ceste Beltinci-Odranci (12.6.2005).

*Carex otrubae* Podp. – **He; EUA**; raztreseno

**9463/2** SLO: Prekmurje/ Z Dolinsko; Srednja Bistrica/ Črenšovci, vlažni travniki, 1km J od Črenšovcev (15.5.2008).

*Carex pallescens* L. – **He; CIR**; raztreseno

**9363/3** SLO: Prekmurje/ Z Dolinsko; Bratonci, kompleks travnikov, polj ter robinijevih sestojev (Müzge) ob magistralni cesti Bratonci/ Dokležovje (11.5.2005).

**9363/4** SLO: Prekmurje/ Z Dolinsko; Gančani, Hraščički gozd (južni del) (3.6.2004).

**9463/2** SLO: Prekmurje/ Z Dolinsko; Srednja Bistrica/ Črenšovci, vlažni travniki, 1km J od Črenšovcev (15.5.2008).

*Carex panicea* L. – **Ge/ He; CIR**; raztreseno do razširjeno

**9463/2** SLO: Prekmurje/ Z Dolinsko; Srednja Bistrica/ Črenšovci, vlažni travniki, 1km J od Črenšovcev (15.5.2008).

*Carex pendula* Huds. – **He; ASM**; redko

**9463/1** SLO: Prekmurje/ Z Dolinsko; Ižakovci, poplavni gozd ob Muri, pot ob reki, 100 m SZ od broda (6.5.2005).

*Carex praecox* Schreb. – **Ge/ He; EUA**; raztreseno

**9363/3** SLO: Prekmurje/ Z Dolinsko; Beltinci/ Gančani, rob kolesarske steze pri gojišču Fazan (27.4.2005).

**9363/4** SLO: Prekmurje/ Z Dolinsko; Renkovci, Ledava, travnik 50 m Z od mosta (26.4.2005).

*Carex pseudocyperus* L. – **He; CIR**; raztreseno

**9463/1** SLO: Prekmurje/ Z Dolinsko; Dokležovje, manjša mlaka blizu gramoznic ob magistrali (8.6.2003).

*Carex remota* L. – **He; CIR**; raztreseno

**9363/3** SLO: Prekmurje/ Z Dolinsko; Beltinci, gozdiček ob potoku Doblju, 1km J od Bratoncev (6.5.2004).

**9363/4** SLO: Prekmurje/ Z Dolinsko; Gančani, Hraščički gozd (južni del) (3.6.2004).

**9463/1** SLO: Prekmurje/ Z Dolinsko; Ižakovci, poplavni gozd ob Muri, S od nogometnega igrišča (6.5.2005).

**9463/2** SLO: Prekmurje/ Z Dolinsko; Odranci, gozdiček ob lokalni cesti Beltinci-Gornja Bistrica (24.5.2005).

*Carex riparia* Curtis – **Ge/ He; EUA**; razširjeno

**9363/3** SLO: Prekmurje/ Z Dolinsko; Bratonci, kompleks travnikov, polj ter robinijevih sestojev (Müzge) ob magistralni cesti Bratonci/ Dokležovje (11.5.2005).

**9463/1** SLO: Prekmurje/ Z Dolinsko; Dokležovje, manjša mlaka blizu gramoznic ob magistrali (24.4.2008).

**9463/2** SLO: Prekmurje/ Z Dolinsko; Črenšovci, jarek ob makadamski poti proti Srednji Bistrici (7.7.2008).

*Carex spicata* Huds. – **He; EUA**; raztreseno

**9363/4** SLO: Prekmurje/ Z Dolinsko; Gančani, Hraščički gozd (južni del) (3.6.2004).

**9463/1** SLO: Prekmurje/ Z Dolinsko; Ižakovci, poplavni gozd ob Muri, S od nogometnega igrišča (6.5.2005).

*Carex strigosa* Huds. – **He; ASM**; redko do raztreseno

**9463/1** SLO: Prekmurje/ Z Dolinsko; Ižakovci, poplavni gozd ob Muri, za nogometnim igriščem (6.5.2008).

*Carex sylvatica* Huds. – **He; EUR**; razširjeno

**9363/3** SLO: Prekmurje/ Z Dolinsko; Bratonci, kompleks travnikov, polj ter robinijevih sestojev (Müzge) ob magistralni cesti Bratonci/ Dokležovje (11.5.2005).

**9363/4** SLO: Prekmurje/ Z Dolinsko; Gančani, Hraščički gozd (južni del) (3.6.2004).

**9463/1** SLO: Prekmurje/ Z Dolinsko; Ižakovci, poplavni gozd ob Muri, S od nogometnega igrišča (6.5.2005).

**9463/2** SLO: Prekmurje/ Z Dolinsko; Odranci, gozdiček 500m J od vasi, v smeri vasi Melinci (22.8.2004).

*Carex tomentosa* L. – **Ge/ He; EUA**; raztreseno do redko

**9363/3** SLO: Prekmurje/ Z Dolinsko; Bratonci, kompleks travnikov, polj ter robinijevih sestojev (Müzge) ob magistralni cesti Bratonci/ Dokležovje (11.5.2005).

**9363/4** SLO: Prekmurje/ Z Dolinsko; Renkovci, Ledava, travnik 50 m Z od mosta (26.4.2005).

*Carex vesicaria* L. – **Ge/ He; CIR**; raztreseno

**9463/1** SLO: Prekmurje/ Z Dolinsko; Melinci, okolica gramoznice, SZ od vasi (11.4.2004). Ižakovci, travnik 200m J od farne Nemščak blizu mrtvice (6.5.2005).

**9463/2** SLO: Prekmurje/ Z Dolinsko; Črenšovci, jarek ob makadamski poti proti Srednji Bistrici (7.7.2008).

*Carex vulpina* L. – **He; EUA**; raztreseno

**9363/3** SLO: Prekmurje/ Z Dolinsko; Bratonci, kompleks travnikov, polj ter robinijevih sestojev (Müzge) ob magistralni cesti Bratonci/ Dokležovje (11.5.2005).

**9363/4** SLO: Prekmurje/ Z Dolinsko; Turnišče/ Lipa, makadamska pot med njivami, J od avtoceste (14.6.2004).

**9463/1** SLO: Prekmurje/ Z Dolinsko; Ižakovci, farma Nemščak, travniki v bližini mrtvice (6.5.2005).

**9463/2** SLO: Prekmurje/ Z Dolinsko; Beltinci, ob Črncu, 1 km JV od naselja (12.6.2005).

*Carlina acaulis* L. subsp. *acaulis* – **He; CEU**; redko

**9363/3** SLO: Prekmurje/ Z Dolinsko; Bratonci, kompleks travnikov, polj ter robinijevih sestojev (Müzge) ob magistralni cesti Bratonci/ Dokležovje (9.7.2004).

*Carpinus betulus* L. – **mFa; CEU**; razširjeno

**9363/3** SLO: Prekmurje/ Z Dolinsko; Beltinci, gozdiček med njivami, 1km Z od naselja (17.8.2004).

**9363/4** SLO: Prekmurje/ Z Dolinsko; Gančani, Hraščički gozd (južni del) (3.6.2004).

**9463/1** SLO: Prekmurje/ Z Dolinsko; Ižakovci, poplavni gozd ob Muri, S od nogometnega igrišča (6.5.2005).

**9463/2** SLO: Prekmurje/ Z Dolinsko; Odranci, gozdiček ob lokalni cesti Beltinci-Gornja Bistrica (24.5.2005).

*Centaurea carniolica* Host – **He; CEU**; razširjeno

**9363/3** SLO: Prekmurje/ Z Dolinsko; Bratonci, kompleks travnikov, polj ter robinijevih sestojev (Müzge) ob magistralni cesti Bratonci/ Dokležovje (9.7.2004).

**9363/4** SLO: Prekmurje/ Z Dolinsko; Renkovci, Ledava, obcestni jarek blizu mosta (19.8.2005).

**9463/1** SLO: Prekmurje/ Z Dolinsko; Melinci, njive v okolici pokopališča (2.8.2004).

**9463/2** SLO: Prekmurje/ Z Dolinsko; Odranci, njive in travniki 500m J od vasi, v smeri vasi Melinci (22.8.2004).

*Centaurea cyanus* L. – **Te; COS**; razširjeno

**9363/3** SLO: Prekmurje/ Z Dolinsko; Bratonci, kompleks travnikov, polj ter robinijevih sestojev (Müzge) ob magistralni cesti Bratonci/ Dokležovje (9.7.2004).

**9363/4** SLO: Prekmurje/ Z Dolinsko; Gančani, njive ob magistralni cesti Gančani-Bogojina, pred gozdom (3.6.2004). Beltinci/ Lipa, obcestni jarek ob lokalni cesti (14.6.2004).

**9463/2** SLO: Prekmurje/ Z Dolinsko; Odranci, njiva ob kolesarski stezi, 800m J od Odrancev (22.8.2004).

*Centaurea jacea* L. (s. str.) – **He; EUA**; razširjeno

**9363/3** SLO: Prekmurje/ Z Dolinsko; Bratonci, kompleks travnikov, polj ter robinijevih sestojev (Müzge) ob magistralni cesti Bratonci/ Dokležovje (9.7.2004).

**9363/4** SLO: Prekmurje/ Z Dolinsko; Turnišče/ Lipa, makadamska pot med njivami, J od avtoceste (14.6.2004).

**9463/1** SLO: Prekmurje/ Z Dolinsko; Melinci/ Beltinci, lokalna cesta blizu križišča, obcestni jarek (2.8.2004).

**9463/2** SLO: Prekmurje/ Z Dolinsko; Odranci, njive in travniki 500m J od vasi, v smeri vasi Melinci (22.8.2004).

*Centaurea macroptilon* Borbás – **He; ALB**; redko

**9363/3** SLO: Prekmurje/ Z Dolinsko; Lipovci, jarek ob kolesarski stezi, J od AC mostu ob magistrali (29.5.2008).

*Centaurea pannonica* (Heuff.) Simonk. – **He; EUR**; raztreseno do razširjeno

**9363/3** SLO: Prekmurje/ Z Dolinsko; Beltinci, kolovoz ob potoku Doblju (7.8.2008).

**9363/4** SLO: Prekmurje/ Z Dolinsko; Gančani, travniki ob lokalni cesti Gančani-Renkovci, SV od Gančan (12.8.2004).

**9463/2** SLO: Prekmurje/ Z Dolinsko; Odranci, njive in travniki 500m J od vasi, v smeri vasi Melinci (22.8.2004).

*Centaurea rhenana* Boreau – **He; CEU**; redko

**9363/3** SLO: Prekmurje/ Z Dolinsko; Lipovci, nadomestni prodiščni habitat ob AC pri izvozu na magistralno cesto (15.8.2008).

*Centaurea scabiosa* L. subsp. *fritschii* (Hayek) Hayek – **He; EUA**; raztreseno do redko

**9363/3** SLO: Prekmurje/ Z Dolinsko; Bratonci, kompleks travnikov, polj ter robinijevih sestojev (Müzge) ob magistralni cesti Bratonci/ Dokležovje (9.7.2004).

*Centaureum erythraea* Rafn – **He; EUA**; raztreseno

**9363/3** SLO: Prekmurje/ Z Dolinsko; Lipovci/ Bratonci, ob AC pri nadvozu nad železniškimi tiri (15.8.2008).

**9363/4** SLO: Prekmurje/ Z Dolinsko; Renkovci, Ledava, obcestni jarek blizu mosta (19.8.2005).

- 9463/1** SLO: Prekmurje/ Z Dolinsko; Melinci, okolica gramoznice, SZ od vasi (2.8.2004).  
*Centaureum pulchellum* (Schwartz) Druce – **Te; EUA**; redko do raztreseno  
**9463/1** SLO: Prekmurje/ Z Dolinsko; Dokležovje, okolica gramoznic (na produ) ob mostu čez Muro (8.8.2003).
- Cerastium arvense* L. (s. lat.) – **Ha; CIR**; raztreseno  
**9363/3** SLO: Prekmurje/ Z Dolinsko; Beltinci, ob makadamski cesti blizu potoka Dobra proti farmi Nemščak (30.4.2006).  
**9363/4** SLO: Prekmurje/ Z Dolinsko; Turnišče, rob makadama blizu Ledave, nedaleč od lesenega mostu (17.5.2005).
- Cerastium brachypetalum* Pers. – **Te; SME**; razširjeno  
**9363/3** SLO: Prekmurje/ Z Dolinsko; Dokležovje, nasip ledavskega kanala pri mostu čez kanal (1.5.2004).  
**9363/4** SLO: Prekmurje/ Z Dolinsko; Renkovci, travnik ob razpadajočem mlinu blizu glavne ceste (10.5.2005).  
**9463/1** SLO: Prekmurje/ Z Dolinsko; Ižakovci, farma Nemščak, travniki v bližini mrtvice (6.5.2005).
- Cerastium glomeratum* Thuill. – **Te; COS**; razširjeno  
**9363/3** SLO: Prekmurje/ Z Dolinsko; Dokležovje, nasip ledavskega kanala pri mostu čez kanal (1.5.2004).  
**9363/4** SLO: Prekmurje/ Z Dolinsko; Gančani, Hraščički gozd (južni del) (3.6.2004).  
**9463/1** SLO: Prekmurje/ Z Dolinsko; Melinci, okolica gramoznice, SZ od vasi (2.8.2004).  
**9463/2** SLO: Prekmurje/ Z Dolinsko; Gornja Bistrica, neobdelana njiva, nedaleč od kapele (7.6.2004).
- Cerastium glutinosum* Fr. – **Te; EUR**; redko  
**9363/3** SLO: Prekmurje/ Z Dolinsko; Bratonci, rob kolesarske steze pri avtobusni postaji v smeri Beltincev (19.4.2008).
- Cerastium holosteoides* Fr. em Hyl. – **Ha; COS**; razširjeno  
**9363/3** SLO: Prekmurje/ Z Dolinsko; Dokležovje, nasip ledavskega kanala pri mostu čez kanal (1.5.2004).  
**9363/4** SLO: Prekmurje/ Z Dolinsko; Renkovci, Ledava, travnik blizu mosta (10.5.2005).  
**9463/1** SLO: Prekmurje/ Z Dolinsko; Melinci, okolica gramoznice, SZ od vasi (2.8.2004).  
**9463/2** SLO: Prekmurje/ Z Dolinsko; Odranci, njive in travniki 500m J od vasi, v smeri vasi Melinci (22.8.2004).
- Cerastium pumilum* Curtis – **Te; EUR**; redko do raztreseno  
**9363/3** SLO: Prekmurje/ Z Dolinsko; Bratonci, rob kolesarske steze pri avtobusni postaji v smeri Beltincev (19.4.2008).  
**9363/4** SLO: Prekmurje/ Z Dolinsko; Hraščice, ob cesti pri avtobusni postaji (18.4.2008).
- Cerastium semidecandrum* L. – **Te; SME**; redko do raztreseno  
**9363/3** SLO: Prekmurje/ Z Dolinsko; Bratonci, ob ŽP blizu tračnic (5.4.2009).  
**9363/4** SLO: Prekmurje/ Z Dolinsko; Hraščice, ob cesti pri avtobusni postaji (18.4.2008).
- Cerastium sylvaticum* Waldst. & Kit. – **He; CEU**; raztreseno  
**9363/4** SLO: Prekmurje/ Z Dolinsko; Gančani, Hraščički gozd (južni del) (3.6.2004).  
**9463/1** SLO: Prekmurje/ Z Dolinsko; Melinci, okolica gramoznice, SZ od vasi (2.8.2004).  
**9463/2** SLO: Prekmurje/ Z Dolinsko; Odranci, gozdček ob lokalni cesti Beltinci-Gornja Bistrica (24.5.2005).

*Cerastium tenoreanum* Ser. – **Te; SME**; raztreseno

9363/3 SLO: Prekmurje/ Z Dolinsko; Beltinci, travnik ob potoku Doblu (7.4.1998).

9363/4 SLO: Prekmurje/ Z Dolinsko; Renkovi, Ledava, travnik blizu mosta (10.5.2005).

9463/1 SLO: Prekmurje/ Z Dolinsko; Ižakovci, farma Nemščak, travniki v bližini mrtvice (6.5.2005).

*Ceratophyllum demersum* L. – **Hi; COS**; raztreseno do lokalno razširjeno

9363/3 SLO: Prekmurje/ Z Dolinsko; Beltinci, ribnik v mestnem parku ob gradu (17.7.2006).

9363/4 SLO: Prekmurje/ Z Dolinsko; Gančani, gramoznica, dobrih 200m S od avtoceste (22.9.2004).

9463/1 SLO: Prekmurje/ Z Dolinsko; Dokležovje, manjša mlaka blizu gramoznic ob magistrali (8.8.2003).

*Chaerophyllum hirsutum* L. – **He; CEU**; raztreseno do redko

9463/1 SLO: Prekmurje/ Z Dolinsko; Dokležovje, poplavni log ob Muri 500m Z od magistralne ceste (11.5.2005).

*Chamaecytisus hirsutus* (L.) Link – **Ha; CEU**; redko

9363/3 SLO: Prekmurje/ Z Dolinsko; Bratonci, kompleks travnikov, polj ter robinijevih sestojev (Müzge) ob magistralni cesti Bratonci/ Dokležovje (11.5.2005).

*Chamaespartium sagittale* (L.) P. E. Gibbs – **Ha; ASM**; redko

9363/3 SLO: Prekmurje/ Z Dolinsko; Bratonci, kompleks travnikov, polj ter robinijevih sestojev (Müzge) ob magistralni cesti Bratonci/ Dokležovje (11.5.2005).

*Chamerion dodonaei* (Vill.) Holub – **Ha; CEU**; redko

9363/3 SLO: Prekmurje/ Z Dolinsko; Lipovci, nadomestni prodiščni habitat ob AC pri izvozu na magistralno cesto (15.8.2008).

*Chamomilla recutita* (L.) Rauschert – **Te; EUA**; razširjeno

9363/3 SLO: Prekmurje/ Z Dolinsko; Bratonci, kompleks travnikov, polj ter robinijevih sestojev (Müzge) ob magistralni cesti Bratonci/ Dokležovje (9.7.2004).

9363/4 SLO: Prekmurje/ Z Dolinsko; Beltinci/ Lipa, obcestni jarek ob lokalni cesti (14.6.2004).

9463/1 SLO: Prekmurje/ Z Dolinsko; Ižakovci, farma Nemščak, pot ob zbiralnih bazenih (6.5.2005).

9463/2 SLO: Prekmurje/ Z Dolinsko; Odranci, njive in travniki 500m J od vasi, v smeri vasi Melinci (22.8.2004).

*Chamomilla suaveolens* (Pursh) Rydb. – **Te; ADV**; razširjeno

9363/3 SLO: Prekmurje/ Z Dolinsko; Bratonci, kompleks travnikov, polj ter robinijevih sestojev (Müzge) ob magistralni cesti Bratonci/ Dokležovje (9.7.2004).

9363/4 SLO: Prekmurje/ Z Dolinsko; Gančani, ob gramoznici, dobrih 200m S od avtoceste (22.9.2004).

9463/1 SLO: Prekmurje/ Z Dolinsko; Ižakovci, farma Nemščak, nasip ob zbiralnih bazenih (6.5.2005).

9463/2 SLO: Prekmurje/ Z Dolinsko; Gornja Bistrica, rob njive, nedaleč od kapele (7.6.2004).

*Chelidonium majus* L. – **He; EUA**; razširjeno

9363/3 SLO: Prekmurje/ Z Dolinsko; Bratonci, kompleks travnikov, polj ter robinijevih sestojev (Müzge) ob magistralni cesti Bratonci/ Dokležovje (9.7.2004).

9363/4 SLO: Prekmurje/ Z Dolinsko; Gančani, Hraščički gozd (južni del) (3.6.2004).

9463/1 SLO: Prekmurje/ Z Dolinsko; Melinci, okolica gramoznice, SZ od vasi (2.8.2004).

9463/2 SLO: Prekmurje/ Z Dolinsko; Beltinci/ Melinci, gozdiček blizu smetišča, 1km SV od Melincev (8.4.2003).

*Chenopodium album* L. – **Te; COS**; razširjeno

**9363/3** SLO: Prekmurje/ Z Dolinsko; Bratonci, kompleks travnikov, polj ter robinijevih sestojev (Müzge) ob magistralni cesti Bratonci/ Dokležovje (9.7.2004).

**9363/4** SLO: Prekmurje/ Z Dolinsko; Gančani, njive ob lokalni cesti Gančani-Renkovci, SV od Gančan (12.8.2004).

**9463/1** SLO: Prekmurje/ Z Dolinsko; Melinci/ Beltinci, ob robu kolovoza blizu križišča (2.8.2004).

**9463/2** SLO: Prekmurje/ Z Dolinsko; Gornja Bistrica, njiva, nedaleč od kapele (7.6.2004).

*Chenopodium glaucum* L. – **Te; EUA**; redko

**9363/3** SLO: Prekmurje/ Z Dolinsko; Bratonci, kompleks travnikov, polj ter robinijevih sestojev (Müzge) ob magistralni cesti Bratonci/ Dokležovje (11.8.2004).

*Chenopodium hybridum* L. – **Te; COS**; raztreseno

**9363/3** SLO: Prekmurje/ Z Dolinsko; Bratonci, kompleks travnikov, polj ter robinijevih sestojev (Müzge) ob magistralni cesti Bratonci/ Dokležovje (9.7.2004).

**9463/2** SLO: Prekmurje/ Z Dolinsko; Črenšovci, rob kolesarske steze v smeri Dolnja Bistrica (22.7.2005).

*Chenopodium murale* L. – **Te; COS**; redko

**9363/4** SLO: Prekmurje/ Z Dolinsko; Beltinci, mestni park, grajsko dvorišče (4.7.2002).

*Chenopodium polyspermum* L. – **Te; EUA**; razširjeno

**9363/3** SLO: Prekmurje/ Z Dolinsko; Bratonci, kompleks travnikov, polj ter robinijevih sestojev (Müzge) ob magistralni cesti Bratonci/ Dokležovje (11.8.2004).

**9363/4** SLO: Prekmurje/ Z Dolinsko; Gančani, njive ob lokalni cesti Gančani-Renkovci, SV od Gančan (12.8.2004).

**9463/1** SLO: Prekmurje/ Z Dolinsko; Melinci/ Beltinci, ob robu kolovoza blizu križišča (2.8.2004).

**9463/2** SLO: Prekmurje/ Z Dolinsko; Odranci, njive in travniki 500m J od vasi, v smeri vasi Melinci (22.8.2004).

*Chenopodium strictum* Roth – **Te; ADV**; raztreseno

**9363/3** SLO: Prekmurje/ Z Dolinsko; Bratonci, njiva ob magistralni cesti Bratonci-Dokležovje blizu železniške proge (21.7.2008).

*Chrysosplenium alternifolium* L. – **He; CIR**; razširjeno

**9363/3** SLO: Prekmurje/ Z Dolinsko; Bratonci, gozdiček blizu železniškega mosta čez potok Dobel (11.4.2002).

**9463/1** SLO: Prekmurje/ Z Dolinsko; Ižakovci, poplavni log ob Muri med brodom in železniškim mostom (9.4.2003).

**9463/2** SLO: Prekmurje/ Z Dolinsko; Trnje, gozd ob potoku Črncu (13.4.2003).

*Cichorium intybus* L. – **He; EUA**; razširjeno

**9363/3** SLO: Prekmurje/ Z Dolinsko; Bratonci, kompleks travnikov, polj ter robinijevih sestojev (Müzge) ob magistralni cesti Bratonci/ Dokležovje (9.7.2004).

**9363/4** SLO: Prekmurje/ Z Dolinsko; Renkovci, Ledava, obcestni jarek blizu mosta (19.8.2005).

**9463/1** SLO: Prekmurje/ Z Dolinsko; Dokležovje, okolica gramoznic ob mostu čez Muro (8.8.2003).

**9463/2** SLO: Prekmurje/ Z Dolinsko; Odranci, njive in travniki 500m J od vasi, v smeri vasi Melinci (22.8.2004).

*Circaea lutetiana* L. – **Ge/ He; CIR**; razširjeno

**9363/4** SLO: Prekmurje/ Z Dolinsko; Gančani, Hraščički gozd (južni del) (3.6.2004).

**9463/1** SLO: Prekmurje/ Z Dolinsko; Ižakovci, poplavni gozd ob Muri, S od nogometnega igrišča (6.5.2005).

**9463/2** SLO: Prekmurje/ Z Dolinsko; Gornja Bistrica, poplavni log ob Muri (10.8.2004).

*Cirsium arvense* (L.) Scop. – **He; EUA**; razširjeno

**9363/3** SLO: Prekmurje/ Z Dolinsko; Bratonci, kompleks travnikov, polj ter robinijevih sestojev (Müzge) ob magistralni cesti Bratonci/ Dokležovje (9.7.2004).

**9363/4** SLO: Prekmurje/ Z Dolinsko; Gančani, Hraščički gozd (južni del) (3.6.2004).

**9463/1** SLO: Prekmurje/ Z Dolinsko; Melinci/ Beltinci, lokalna cesta blizu križišča, obcestni jarek (2.8.2004).

**9463/2** SLO: Prekmurje/ Z Dolinsko; Odranci, njive in travniki 500m J od vasi, v smeri vasi Melinci (22.8.2004).

*Cirsium canum* (L.) All. – **Ge; He; CON**; raztreseno do lokalno razširjeno

**9463/2** SLO: Prekmurje/ Z Dolinsko; Črenšovci, rob kolesarske steze v smeri Dolnja Bistrica (22.7.2005). Srednja Bistrica/ Črenšovci, vlažni travniki, 1km J od Črenšovcev (15.5.2008).

*Cirsium oleraceum* (L.) Scop. – **He; EUA**; razširjeno

**9363/3** SLO: Prekmurje/ Z Dolinsko; Bratonci, kompleks travnikov, polj ter robinijevih sestojev (Müzge) ob magistralni cesti Bratonci/ Dokležovje (9.7.2004).

**9363/4** SLO: Prekmurje/ Z Dolinsko; Gančani, Hraščički gozd (južni del) (6.8.2007).

**9463/1** SLO: Prekmurje/ Z Dolinsko; Melinci, travnik S od gramoznice, SZ od vasi (2.8.2004).

**9463/2** SLO: Prekmurje/ Z Dolinsko; Odranci, njive in travniki 500m J od vasi, v smeri vasi Melinci (22.8.2004).

*Cirsium palustre* (L.) Scop. – **He; EUA**; redko do raztreseno

**9363/4** SLO: Prekmurje/ Z Dolinsko; Gančani, Hraščički gozd (južni del) (15.7.2007).

*Cirsium rivulare* (Jacq.) All. – **He; CEU**; raztreseno

**9463/2** SLO: Prekmurje/ Z Dolinsko; Srednja Bistrica/ Črenšovci, vlažni travniki, 1km J od Črenšovcev (15.5.2008).

*Cirsium vulgare* (Savi) Ten. – **He; EUA**; razširjeno

**9363/3** SLO: Prekmurje/ Z Dolinsko; Bratonci, kompleks travnikov, polj ter robinijevih sestojev (Müzge) ob magistralni cesti Bratonci/ Dokležovje (9.7.2004).

**9363/4** SLO: Prekmurje/ Z Dolinsko; Renkovci, Ledava, obcestni jarek blizu mosta (19.8.2005).

**9463/2** SLO: Prekmurje/ Z Dolinsko; Beltinci, rob njive ob kolesarski cesti Beltinci-Odranci (12.6.2005).

*Clematis recta* L. – **He; POM**; redko

**9363/3** SLO: Prekmurje/ Z Dolinsko; Bratonci, ob kolesarski cesti, 2km S od Dokležovja (Müzge) (20.5.2003).

**9363/4** SLO: Prekmurje/ Z Dolinsko; Gančani, travniki ob lokalni cesti Gančani-Renkovci, SV od Gančan (7.5.2005).

*Clematis vitalba* L. – **IFa; SME**; raztreseno do razširjeno

**9363/3** SLO: Prekmurje/ Z Dolinsko; Beltinci, ob potoku Doblju, 300m Z od mosta proti Ižakovcem (13.7.2008).

**9363/4** SLO: Prekmurje/ Z Dolinsko; Gančani, rob gozdička ob Hraščičkem gozdu (19.8.2005).

**9463/1** SLO: Prekmurje/ Z Dolinsko; Dokležovje, okolica gramoznic ob mostu čez Muro (8.8.2003).

**9463/2** SLO: Prekmurje/ Z Dolinsko; Gornja Bistrica, poplavni log ob Muri (10.8.2004).

- Clinopodium vulgare* L. subsp. *orientale* Bothmer – **He; SME**; redko do raztreseno  
**9463/2** SLO: Prekmurje/ Z Dolinsko; Beltinci/ Melinci, obcestni rob pri izvozu za Melince iz smeri Gornja Bistrica (30.8.2009).
- Clinopodium vulgare* L. subsp. *vulgare* – **He; CIR**; razširjeno  
**9363/3** SLO: Prekmurje/ Z Dolinsko; Bratonci, kompleks travnikov, polj ter robinijevih sestojev (Müzge) ob magistralni cesti Bratonci/ Dokležovje (9.7.2004).  
**9363/4** SLO: Prekmurje/ Z Dolinsko; Gančani, travniki ob lokalni cesti Gančani-Renkovci, SV od Gančan (12.8.2004).  
**9463/1** SLO: Prekmurje/ Z Dolinsko; Melinci, njive v okolici pokopališča (2.8.2004).  
**9463/2** SLO: Prekmurje/ Z Dolinsko; Odranci, njive in travniki 500m J od vasi, v smeri vasi Melinci (22.8.2004).
- Colchicum autumnale* L. – **Ge; SME**; razširjeno  
**9363/3** SLO: Prekmurje/ Z Dolinsko; Dokležovje, nasip ledavskega kanala pri mostu čez kanal (1.5.2004).  
**9363/4** SLO: Prekmurje/ Z Dolinsko; Beltinci/ Lipa, obcestni jarek ob lokalni cesti (14.6.2004).  
**9463/1** SLO: Prekmurje/ Z Dolinsko; Ižakovci, poplavni log ob Muri med brodom in železniškim mostom (9.4.2003).  
**9463/2** SLO: Prekmurje/ Z Dolinsko; Srednja Bistrica, gozdček S od vasi v smeri Črenšovcev (18.4.2005).
- Commelina communis* L. – **Ge; ADV**; kultivirano, pogosto podivjano  
**9463/1** SLO: Prekmurje/ Z Dolinsko; Melinci, okolica gramoznice, SZ od vasi (2.8.2004).
- Conium maculatum* L. – **He; EUA**; raztreseno  
**9363/3** SLO: Prekmurje/ Z Dolinsko; Beltinci, njive ob potoku Doblu v smeri farme Nemščak (16.6.2004).  
**9463/1** SLO: Prekmurje/ Z Dolinsko; Melinci, okolica gramoznice, SZ od vasi (2.8.2004).
- Consolida ajacis* (L.) Schur – **Te; SME**; kultivirano, tudi podivjano  
**9363/3** SLO: Prekmurje/ Z Dolinsko; Beltinci, mejica S od parka blizu pomožnega igrišča (9.6.2000).
- Convallaria majalis* L. – **Ge; EUR**; raztreseno  
**9363/3** SLO: Prekmurje/ Z Dolinsko; Beltinci, gozdček med njivami blizu Dobra (ob ulici Ribiška pot) (2.5.2002).  
**9363/4** SLO: Prekmurje/ Z Dolinsko; Gančani, Hraščički gozd (južni del) (3.6.2004).
- Convolvulus arvensis* L. – **Ge; COS**; razširjeno  
**9363/3** SLO: Prekmurje/ Z Dolinsko; Bratonci, kompleks travnikov, polj ter robinijevih sestojev (Müzge) ob magistralni cesti Bratonci/ Dokležovje (9.7.2004).  
**9363/4** SLO: Prekmurje/ Z Dolinsko; Gančani, travniki ob lokalni cesti Gančani-Renkovci, SV od Gančan (12.8.2004).  
**9463/1** SLO: Prekmurje/ Z Dolinsko; Melinci, njive v okolici pokopališča (2.8.2004).  
**9463/2** SLO: Prekmurje/ Z Dolinsko; Odranci, njive in travniki 500m J od vasi, v smeri vasi Melinci (22.8.2004).
- Conyza canadensis* (L.) Cronq. – **Te/ He; ADV**; razširjeno  
**9363/3** SLO: Prekmurje/ Z Dolinsko; Bratonci, kompleks travnikov, polj ter robinijevih sestojev (Müzge) ob magistralni cesti Bratonci/ Dokležovje (9.7.2004).  
**9363/4** SLO: Prekmurje/ Z Dolinsko; Renkovci, neobdelana njiva ob lokalni cesti Gančani-Renkovci (12.8.2004).  
**9463/1** SLO: Prekmurje/ Z Dolinsko; Melinci, njive v okolici pokopališča (2.8.2004).



- 9463/2** SLO: Prekmurje/ Z Dolinsko; Odranci, njive in travniki 500m J od vasi, v smeri vasi Melinci (22.8.2004).
- Cornus mas* L. – **mFa**; **SME**; kultivirano, redkeje podivjano  
**9463/1** SLO: Prekmurje/ Z Dolinsko; Ižakovci/ Hrenovice, ob lokalni cesti, blizu »zemljanke« (8.7.2009).
- Cornus sanguinea* L. subsp. *australis* (C. A. Mey.) Jáv. – **nFa**; **SME**; raztreseno do razširjeno
- 9363/3** SLO: Prekmurje/ Z Dolinsko; Bratonci, kompleks travnikov, polj ter robinijevih sestojev (Müzge) ob magistralni cesti Bratonci/ Dokležovje (9.7.2004).  
**9463/1** SLO: Prekmurje/ Z Dolinsko; Ižakovci, poplavni log ob Muri med brodom in železniškim mostom (11.7.2007).
- Cornus sanguinea* L. subsp. *hungarica* (Kárpáti) Soó – **nFa**; **SME**; raztreseno do razširjeno
- 9363/3** SLO: Prekmurje/ Z Dolinsko; Bratonci, kompleks travnikov, polj ter robinijevih sestojev (Müzge) ob magistralni cesti Bratonci/ Dokležovje (9.7.2004).  
**9363/4** SLO: Prekmurje/ Z Dolinsko; Gančani, Hraščički gozd (južni del) (3.6.2004).  
**9463/1** SLO: Prekmurje/ Z Dolinsko; Melinci, okolica gramoznice, SZ od vasi (2.8.2004).  
**9463/2** SLO: Prekmurje/ Z Dolinsko; Beltinci, travnik ob Črncu 1 km JV od naselja (12.6.2005).
- Coronilla varia* L. – **He**; **POM**; raztreseno
- 9363/3** SLO: Prekmurje/ Z Dolinsko; Bratonci, kompleks travnikov, polj ter robinijevih sestojev (Müzge) ob magistralni cesti Bratonci/ Dokležovje (9.7.2004).  
**9463/1** SLO: Prekmurje/ Z Dolinsko; Dokležovje, okolica gramoznic ob mostu čez Muro (8.8.2003).
- Corydalis cava* (L.) Schweigg. & Körte – **Ge**; **CEU**; lokalno razširjeno
- 9363/4** SLO: Prekmurje/ Z Dolinsko; Gančani, Hraščički gozd (severni del) (5.4.2004).  
**9463/1** SLO: Prekmurje/ Z Dolinsko; Ižakovci, poplavni log ob Muri med brodom in železniškim mostom (9.4.2003).  
**9463/2** SLO: Prekmurje/ Z Dolinsko; Trnje, gozd ob potoku Črncu (13.4.2003).
- Corydalis solida* (L.) Clairv. – **Ge**; **EUR**; razširjeno
- 9363/3** SLO: Prekmurje/ Z Dolinsko; Beltinci, gozdiček ob potoku Doblju, 1km J od Bratoncev (6.5.2004).  
**9363/4** SLO: Prekmurje/ Z Dolinsko; Renkovci, Ledava, gozdiček ob nasipu, 100 m Z od mosta (26.4.2005).  
**9463/1** SLO: Prekmurje/ Z Dolinsko; Ižakovci, poplavni log ob Muri med brodom in železniškim mostom (9.4.2003).  
**9463/2** SLO: Prekmurje/ Z Dolinsko; Gornja Bistrica, poplavni log ob Muri (23.4.2005).
- Corylus avellana* L. – **nFa**; **EUR**; razširjeno
- 9363/3** SLO: Prekmurje/ Z Dolinsko; Beltinci, gozdiček ob potoku Doblju, 1km J od Bratoncev (6.5.2004).  
**9363/4** SLO: Prekmurje/ Z Dolinsko; Gančani, Hraščički gozd (južni del) (3.6.2004).  
**9463/1** SLO: Prekmurje/ Z Dolinsko; Ižakovci, poplavni log ob Muri med brodom in železniškim mostom (9.4.2003).  
**9463/2** SLO: Prekmurje/ Z Dolinsko; Gornja Bistrica, poplavni log ob Muri (23.4.2005).
- Crataegus laevigata* (Poir.) DC. – **mFa**; **SAT**; raztreseno
- 9363/4** SLO: Prekmurje/ Z Dolinsko; Gančani, Hraščički gozd (južni del) (3.6.2004).  
**9463/2** SLO: Prekmurje/ Z Dolinsko; Gornja Bistrica, poplavni log ob Muri (2.5.2008).

*Crataegus monogyna* Jacq. – **mFa**; **EUR**; razširjeno

**9363/3** SLO: Prekmurje/ Z Dolinsko; Bratonci, kompleks travnikov, polj ter robinijevih sestojev (Müzge) ob magistralni cesti Bratonci/ Dokležovje (9.7.2004).

**9363/4** SLO: Prekmurje/ Z Dolinsko; Gančani, Hraščički gozd (južni del) (3.6.2004).

**9463/1** SLO: Prekmurje/ Z Dolinsko; Melinci, okolica gramoznice, SZ od vasi (2.8.2004).

**9463/2** SLO: Prekmurje/ Z Dolinsko; Trnje, gozd ob potoku Črncu (13.4.2003).

*Crepis biennis* L. – **He**; **EUR**; razširjeno

**9363/3** SLO: Prekmurje/ Z Dolinsko; Bratonci, kompleks travnikov, polj ter robinijevih sestojev (Müzge) ob magistralni cesti Bratonci/ Dokležovje (9.7.2004).

**9363/4** SLO: Prekmurje/ Z Dolinsko; Dobrovnik, ob cesti Renkovci-Dobrovnik (19.8.2005).

**9463/1** SLO: Prekmurje/ Z Dolinsko; Melinci/ Beltinci, lokalna cesta blizu križišča, obcestni jarek (2.8.2004).

**9463/2** SLO: Prekmurje/ Z Dolinsko; Odranci, njive in travniki 500m J od vasi, v smeri vasi Melinci (22.8.2004).

*Crepis capillaris* (L.) Wallr. – **Te/ He**; **CEU**; razširjeno

**9363/3** SLO: Prekmurje/ Z Dolinsko; Beltinci, pot ob potoku Črncu blizu gostišča »Zvezda« (11.6.2003).

**9363/4** SLO: Prekmurje/ Z Dolinsko; Beltinci/ Lipa, obcestni jarek ob lokalni cesti (14.6.2004).

**9463/1** SLO: Prekmurje/ Z Dolinsko; Melinci/ Beltinci, lokalna cesta blizu križišča, obcestni jarek (2.8.2004).

**9463/2** SLO: Prekmurje/ Z Dolinsko; Odranci, njive in travniki 500m J od vasi, v smeri vasi Melinci (22.8.2004).

*Crepis setosa* Haller f. – **Te**; **SME**; redko

**9463/1** SLO: Prekmurje/ Z Dolinsko; Melinci, okolica gramoznice, SZ od vasi (Gergely, Masterhazy & Bakan; 1.6.2007).

**9363/4** SLO: Prekmurje/ Z Dolinsko; Beltinci/ Lipa, obcestni jarek ob lokalni cesti (16.8.2007).

*Cruciata glabra* (L.) Ehrend. – **He**; **SME**; razširjeno

**9363/3** SLO: Prekmurje/ Z Dolinsko; Dokležovje, nasip ledavskega kanala pri mostu čez kanal (1.5.2004).

**9363/4** SLO: Prekmurje/ Z Dolinsko; Gančani, Hraščički gozd (južni del) (3.6.2004).

**9463/2** SLO: Prekmurje/ Z Dolinsko; Odranci, gozdiček 500m J od vasi, v smeri vasi Melinci (22.8.2004).

*Cruciata laevipes* Opiz – **He**; **SME**; razširjeno

**9363/3** SLO: Prekmurje/ Z Dolinsko; Dokležovje, nasip ledavskega kanala pri mostu čez kanal (1.5.2004).

**9363/4** SLO: Prekmurje/ Z Dolinsko; Renkovci, Ledava, travnik 50 m Z od mosta (26.4.2005).

**9463/1** SLO: Prekmurje/ Z Dolinsko; Melinci, okolica gramoznice, SZ od vasi (2.8.2004).

**9463/2** SLO: Prekmurje/ Z Dolinsko; Trnje, gozd ob potoku Črncu (13.4.2003).

*Cucubalus baccifer* L. – **He**; **EUA**; raztreseno

**9363/3** SLO: Prekmurje/ Z Dolinsko; Beltinci, ob potoku Doblju, 1km J od Bratoncev (11.8.2007).

**9363/4** SLO: Prekmurje/ Z Dolinsko; Turnišče, oligotrofni travniki ob Ledavi, blizu lesenega mostu (12.8.2004).

**9463/2** SLO: Prekmurje/ Z Dolinsko; Odranci, njive in travniki 500m J od vasi, v smeri vasi Melinci (22.8.2004).

- Cuscuta campestris* Yunck. – **Te; ADV**; redko  
**9363/3** SLO: Prekmurje/ Z Dolinsko; Beltinci, ob makadamski poti v smeri farme Nemščak blizu Dobra (25.8.2007).
- Cuscuta epithymum* (L.) L. – **Te; EUA**; raztreseno  
**9463/2** SLO: Prekmurje/ Z Dolinsko; Dolnja Bistrica, kompleks vlažnih travnikov 2 km J od Črenšovcev (12.8.2009).
- Cymbalaria muralis* Gaertn., Mey. & Scherb. – **He/ Ha; ADV**; redko do raztreseno  
**9363/3** SLO: Prekmurje/ Z Dolinsko; Beltinci, pod balkonom stanovanjskega bloka št. 3 (pred 2000).
- Cynodon dactylon* (L.) Pers. – **He; COS**; razširjeno  
**9363/3** SLO: Prekmurje/ Z Dolinsko; Beltinci, ob makadamski poti v smeri farme Nemščak blizu Dobra (25.8.2007).  
**9363/4** SLO: Prekmurje/ Z Dolinsko; Renkovci, Ledava, obcestni jarek blizu mosta (19.8.2005).  
**9463/1** SLO: Prekmurje/ Z Dolinsko; Melinci, okolica gramoznice, SZ od vasi (2.8.2004).  
**9463/2** SLO: Prekmurje/ Z Dolinsko; Melinci, rob ceste, 100 m S od križišča G. Bistrica-Sr. Bistrica (1.6.2004).
- Cynosurus cristatus* L. – **He; EUR**; raztreseno  
**9363/3** SLO: Prekmurje/ Z Dolinsko; Beltinci, travniki in njive med Doblom in parkom (5.6.2003).  
**9363/4** SLO: Prekmurje/ Z Dolinsko; Turnišče/ Lipa, travnik med njivami, J od avtoceste (14.6.2004).  
**9463/1** SLO: Prekmurje/ Z Dolinsko; Ižakovci, travnik 200m J od farme Nemščak blizu mrtvice (6.5.2005).  
**9463/2** SLO: Prekmurje/ Z Dolinsko; Srednja Bistrica/ Črenšovci, vlažni travniki, 1km J od Črenšovcev (15.5.2008).
- Cyperus flavescens* L. – **Te; COS**; raztreseno do redko  
**9463/1** SLO: Prekmurje/ Z Dolinsko; Melinci, okolica gramoznice, SZ od vasi (2.8.2004).
- Cyperus fuscus* L. – **Te; EUA**; raztreseno  
**9363/4** SLO: Prekmurje/ Z Dolinsko; Gančani, okolica gramoznice, dobrih 200m S od avtoceste (22.9.2004).  
**9463/1** SLO: Prekmurje/ Z Dolinsko; Dokležovje, okolica gramoznic ob mostu čez Muro (8.8.2003).
- Cyperus glomeratus* L. – **Te; EUA**; redko do raztreseno  
**9463/1** SLO: Prekmurje/ Z Dolinsko; Melinci, okolica gramoznice, SZ od vasi (2.8.2004).  
Dokležovje, ob severni gramoznici blizu magistralne ceste (14.8.2005).  
**9463/2** SLO: Prekmurje/ Z Dolinsko; Črenšovci, jarek ob kolesarski stezi v smeri Dolnja Bistrica (22.7.2005).
- Cystopteris fragilis* agg. – **He; COS**; razširjeno  
**9363/3** SLO: Prekmurje/ Z Dolinsko; Bratonci, gozdiček blizu železniškega mosta čez potok Dobel (11.4.2002).  
**9363/4** SLO: Prekmurje/ Z Dolinsko; Gančani, Hraščički gozd (južni del) (3.6.2004).  
**9463/1** SLO: Prekmurje/ Z Dolinsko; Ižakovci, poplavni log ob Muri med brodom in železniškim mostom (9.4.2003).  
**9463/2** SLO: Prekmurje/ Z Dolinsko; Odranci, gozdiček 500m J od vasi, v smeri vasi Melinci (22.8.2004).

*Dactylis glomerata* L. subsp. *glomerata* – **He; COS**; razširjeno

**9363/3** SLO: Prekmurje/ Z Dolinsko; Bratonci, kompleks travnikov, polj ter robinijevih sestojev (Müzge) ob magistralni cesti Bratonci/ Dokležovje (9.7.2004).

**9363/4** SLO: Prekmurje/ Z Dolinsko; Gančani, Hraščički gozd (južni del) (3.6.2004).

**9463/1** SLO: Prekmurje/ Z Dolinsko; Melinci/ Beltinci, lokalna cesta blizu križišča, obcestni jarek (2.8.2004).

**9463/2** SLO: Prekmurje/ Z Dolinsko; Odranci, njive in travniki 500m J od vasi, v smeri vasi Melinci (22.8.2004).

*Dactylis glomerata* L. subsp. *lobata* (Drejer) Lindb. f. – **He; CEU**; raztreseno

**9363/3** SLO: Prekmurje/ Z Dolinsko; Bratonci, kompleks travnikov, polj ter robinijevih sestojev (Müzge) ob magistralni cesti Bratonci/ Dokležovje (11.5.2005).

**9363/4** SLO: Prekmurje/ Z Dolinsko; Gančani, Hraščički gozd (južni del) (3.6.2004).

**9463/2** SLO: Prekmurje/ Z Dolinsko; Odranci, gozdiček 500m J od vasi, v smeri vasi Melinci (22.8.2004).

*Danthonia decumbens* (L.) DC. – **He; CE**; raztreseno

**9463/2** SLO: Prekmurje/ Z Dolinsko; Srednja Bistrica/ Črenšovci, vlažni travniki, 1km J od Črenšovcev (8.8.2009).

*Daphne mezereum* L. – **nFa; EUA**; raztreseno

**9363/4** SLO: Prekmurje/ Z Dolinsko; Gančani, Hraščički gozd (južni del) (3.6.2004).

*Datura stramonium* L. – **Te; COS**; raztreseno

**9363/3** SLO: Prekmurje/ Z Dolinsko; Bratonci, kompleks travnikov, polj ter robinijevih sestojev (Müzge) ob magistralni cesti Bratonci/ Dokležovje (11.9.2007).

*Daucus carota* L. subsp. *carota* – **Te/ He; COS**; razširjeno

**9363/3** SLO: Prekmurje/ Z Dolinsko; Bratonci, kompleks travnikov, polj ter robinijevih sestojev (Müzge) ob magistralni cesti Bratonci/ Dokležovje (11.9.2007).

**9363/4** SLO: Prekmurje/ Z Dolinsko; Dobrovnik, travnik ob Radmožanskem kanalu blizu ceste (19.8.2005).

**9463/1** SLO: Prekmurje/ Z Dolinsko; Melinci, njive v okolici pokopališča (2.8.2004).

**9463/2** SLO: Prekmurje/ Z Dolinsko; Odranci, njive in travniki 500m J od vasi, v smeri vasi Melinci (22.8.2004).

*Deschampsia cespitosa* (L.) P. Beauv. (s. lat.) – **He; COS**; razširjeno

**9363/3** SLO: Prekmurje/ Z Dolinsko; Bratonci, kompleks travnikov, polj ter robinijevih sestojev (Müzge) ob magistralni cesti Bratonci/ Dokležovje (12.8.2005).

**9363/4** SLO: Prekmurje/ Z Dolinsko; Gančani, Hraščički gozd (južni del) (12.8.2004).

**9463/1** SLO: Prekmurje/ Z Dolinsko; Dokležovje, okolica gramoznic ob mostu čez Muro (8.8.2003).

**9463/2** SLO: Prekmurje/ Z Dolinsko; Odranci, njive in travniki 500m J od vasi, v smeri vasi Melinci (22.8.2004).

*Dianthus carthusianorum* L. (s. lat.) – **He; EUR**; raztreseno do redko

**9363/3** SLO: Prekmurje/ Z Dolinsko; Bratonci, kompleks travnikov, polj ter robinijevih sestojev (Müzge) ob magistralni cesti Bratonci/ Dokležovje (9.7.2004).

**9363/4** SLO: Prekmurje/ Z Dolinsko; Gančani, travnik, ob cesti pri izvozu v smeri Hraščice (ob AC) (28.7.2001).

*Dianthus deltoides* L. – **He; EUA**; raztreseno

**9363/3** SLO: Prekmurje/ Z Dolinsko; Beltinci, travniki in njive med Doblom in parkom (5.6.2003).

- 9363/4** SLO: Prekmurje/ Z Dolinsko; Turnišče/ Lipa, travnik med njivami, J od avtoceste (14.6.2004).
- 9463/1** SLO: Prekmurje/ Z Dolinsko; Ižakovci, suh travnik 200m J od farme Nemščak blizu mrtvice (16.6.2009).
- 9463/2** SLO: Prekmurje/ Z Dolinsko; Beltinci, travnik ob Črncu 1 km JV od naselja (12.6.2005).
- Digitaria sanguinalis* (L.) Scop. subsp. *pectiniformis* Henrard – **Te; COS**; raztreseno
- 9363/3** SLO: Prekmurje/ Z Dolinsko; Beltinci, travniki in njive med Doblom in parkom (19.8.2009).
- 9363/4** SLO: Prekmurje/ Z Dolinsko; Gančani, rob regionalne ceste pri krožišču, J od mostu čez AC (20.8.2009).
- Digitaria sanguinalis* (L.) Scop. subsp. *sanguinalis* – **Te; COS**; razširjeno
- 9363/3** SLO: Prekmurje/ Z Dolinsko; Beltinci, travniki in njive med Doblom in parkom (7.8.1998).
- 9363/4** SLO: Prekmurje/ Z Dolinsko; Gančani, travniki ob lokalni cesti Gančani-Renkovci, SV od Gančan (12.8.2004).
- 9463/1** SLO: Prekmurje/ Z Dolinsko; Melinci/ Beltinci, ob robu kolovoza blizu križišča (2.8.2004).
- 9463/2** SLO: Prekmurje/ Z Dolinsko; Odranci, njive in travniki 500m J od vasi, v smeri vasi Melinci (22.8.2004).
- Diploxys muralis* (L.) DC. – **Te/ He; ADV**; redko
- 9363/3** SLO: Prekmurje/ Z Dolinsko; Bratonci, ob železniški progi, 1 km JZ od Bratoncev (10.6.2007).
- Diploxys tenuifolia* (L.) DC. – **He; ADV**; redko
- 9363/3** SLO: Prekmurje/ Z Dolinsko; Bratonci, ob železniški progi, 1 km JZ od Bratoncev (11.5.2006).
- Dipsacus fullonum* L. – **He; SME**; raztreseno
- 9463/1** SLO: Prekmurje/ Z Dolinsko; Beltinci, potok Dobel, most čez potok blizu »Veških grab« (24.7.2008).
- Dipsacus pilosus* L. – **He; ASM**; raztreseno do redko
- 9363/3** SLO: Prekmurje/ Z Dolinsko; Beltinci, ruderalno rastišče ob hišah (Cankarjeva ulica) (20.9.2006).
- 9463/1** SLO: Prekmurje/ Z Dolinsko; Melinci/ Gornja Bistrica, poplavni gozd ob Muri (23.9.2007).
- Draba muralis* L. – **Te; SME**; redko
- 9363/3** SLO: Prekmurje/ Z Dolinsko; Lipovci, ruderalno rastišče ob železniških tirih blizu silosev (25.4.2005).
- Dryopteris affinis* (Löwe) Fraser-Jenkins (s. lat.) – **He; EUA**; redko
- 9463/1** SLO: Prekmurje/ Z Dolinsko; Ižakovci, poplavni gozd ob Muri, za nogometnim igriščem (6.5.2008).
- Dryopteris carthusiana* (Vill.) Fuchs – **He; CIR**; raztreseno
- 9363/3** SLO: Prekmurje/ Z Dolinsko; Bratonci, gozdiček blizu železniškega mosta čez potok Dobel (11.4.2002).
- 9363/4** SLO: Prekmurje/ Z Dolinsko; Gančani, Hraščički gozd (južni del) (3.6.2004).
- 9463/1** SLO: Prekmurje/ Z Dolinsko; Ižakovci, poplavni log ob Muri med brodom in železniškim mostom (9.4.2003).
- 9463/2** SLO: Prekmurje/ Z Dolinsko; Gornja Bistrica, poplavni log ob Muri (10.8.2004).

- Dryopteris dilatata* (Hoffm.) A. Gray – **He; CIR**; redko  
**9363/4** SLO: Prekmurje/ Z Dolinsko; Gančani, Hraščički gozd (severni del) (17.8.2009).
- Dryopteris filix-mas* (L.) Schott – **He; COS**; razširjeno  
**9363/3** SLO: Prekmurje/ Z Dolinsko; Bratonci, gozdiček blizu železniškega mosta čez potok Dobel (11.4.2002).  
**9363/4** SLO: Prekmurje/ Z Dolinsko; Gančani, Hraščički gozd (južni del) (3.6.2004).  
**9463/1** SLO: Prekmurje/ Z Dolinsko; Ižakovci, poplavni log ob Muri med brodom in železniškim mostom (9.4.2003).  
**9463/2** SLO: Prekmurje/ Z Dolinsko; Odranci, gozdiček 500m J od vasi, v smeri vasi Melinci (22.8.2004).
- Duchesnea indica* (Andrews) Focke – **He; ADV**; raztreseno do lokalno razširjeno  
**9363/3** SLO: Prekmurje/ Z Dolinsko; Rakičan, gozdiček ob makadamski poti blizu letališča Müzge (11.5.2005).  
**9363/4** SLO: Prekmurje/ Z Dolinsko; Gančani, Hraščički gozd (južni del) (3.6.2004).  
**9463/1** SLO: Prekmurje/ Z Dolinsko; Melinci, okolica gramoznice, SZ od vasi (2.8.2004).
- Echinochloa crus-galli* (L.) P. Beauv. – **Te; COS**; razširjeno  
**9363/3** SLO: Prekmurje/ Z Dolinsko; Bratonci, kompleks travnikov, polj ter robinijevih sestojev (Müzge) ob magistralni cesti Bratonci/ Dokležovje (9.7.2004).  
**9363/4** SLO: Prekmurje/ Z Dolinsko; Gančani, travniki ob lokalni cesti Gančani-Renkovci, SV od Gančan (12.8.2004).  
**9463/1** SLO: Prekmurje/ Z Dolinsko; Melinci/ Beltinci, ob robu kolovoza blizu križišča (2.8.2004).  
**9463/2** SLO: Prekmurje/ Z Dolinsko; Odranci, njive in travniki 500m J od vasi, v smeri vasi Melinci (22.8.2004).
- Echinocystis lobata* (Michx.) Torr. & A. Gray – **Te; ADV**; razširjeno  
**9463/1** SLO: Prekmurje/ Z Dolinsko; Dokležovje, okolica gramoznic ob mostu čez Muro (8.8.2003).  
**9463/2** SLO: Prekmurje/ Z Dolinsko; Gornja Bistrica, poplavni log ob Muri (22.8.2004).
- Echium vulgare* L. – **Te/ He; EUA**; raztreseno  
**9363/3** SLO: Prekmurje/ Z Dolinsko; Bratonci, kompleks travnikov, polj ter robinijevih sestojev (Müzge) ob magistralni cesti Bratonci/ Dokležovje (9.7.2004).  
**9363/4** SLO: Prekmurje/ Z Dolinsko; Beltinci/ Lipa, obcestni jarek ob lokalni cesti (14.6.2004).  
**9463/1** SLO: Prekmurje/ Z Dolinsko; Dokležovje, železniški prehod pri farmi Nemščak (8.8.2003).  
**9463/2** SLO: Prekmurje/ Z Dolinsko; Odranci, njive in travniki 500m J od vasi, v smeri vasi Melinci (22.8.2004).
- Eleocharis acicularis* (L.) Roem. & Schult. – **He; CIR**; redko  
**9463/1** SLO: Prekmurje/ Z Dolinsko; Melinci, okolica gramoznice, SZ od vasi (2.8.2004).
- Eleocharis palustris* (L.) Roem. & Schult. – **Ge/ He; EUA**; raztreseno do razširjeno  
**9363/4** SLO: Prekmurje/ Z Dolinsko; Gančani, gramoznica, dobrih 200m S od avtoceste (22.9.2004).  
**9463/1** SLO: Prekmurje/ Z Dolinsko; Ižakovci, farma Nemščak, jarek na travniku v bližini mrtvice (6.5.2005).
- Eleusine indica* (L.) Gaertn. – **Te; ADV**; raztreseno do razširjeno  
**9363/3** SLO: Prekmurje/ Z Dolinsko; Beltinci, rob pločnika v mestu ob gostilni Zvezda (10.9.2002).

- 9463/1** SLO: Prekmurje/ Z Dolinsko; Dokležovje, okolica gramoznic ob mostu čez Muro (8.8.2003).
- 9463/2** SLO: Prekmurje/ Z Dolinsko; Črenšovci, tlakovano parkirišče blizu cerkve (22.7.2005).
- Elodea canadensis* Michx. – **Hi; ADV**; raztreseno
- 9363/3** SLO: Prekmurje/ Z Dolinsko; Bratonci, potok Dobel, v bližini železniškega mostu (3.5.2009).
- 9463/1** SLO: Prekmurje/ Z Dolinsko; Dokležovje, rokav za nasipom v bližini gostilne Štaus (14.8.2007).
- 9463/2** SLO: Prekmurje/ Z Dolinsko; Trnje, potok Črnc, gozdček 100m V od vasi Trnje (13.4.2003).
- Elymus caninus* (L.) L. var. *caninus* – **He; CIR**; raztreseno
- 9463/1** SLO: Prekmurje/ Z Dolinsko; Melinci, okolica gramoznice, SZ od vasi (2.8.2004).
- 9463/2** SLO: Prekmurje/ Z Dolinsko; Gornja Bistrica, poplavni log ob Muri (10.8.2004).
- Elytrigia repens* (L.) Desv. – **Ge; CIR**; razširjeno
- 9363/3** SLO: Prekmurje/ Z Dolinsko; Bratonci, kompleks travnikov, polj ter robinijevih sestojev (Müzge) ob magistralni cesti Bratonci/ Dokležovje (9.7.2004).
- 9363/4** SLO: Prekmurje/ Z Dolinsko; Beltinci/ Lipa, obcestni jarek ob lokalni cesti (14.6.2004).
- 9463/1** SLO: Prekmurje/ Z Dolinsko; Melinci/ Beltinci, lokalna cesta blizu križišča, obcestni jarek (2.8.2004).
- 9463/2** SLO: Prekmurje/ Z Dolinsko; Odranci, njive in travniki 500m J od vasi, v smeri vasi Melinci (22.8.2004).
- Epilobium ciliatum* Raf. – **He; ADV**; raztreseno do redko
- 9463/1** SLO: Prekmurje/ Z Dolinsko; Dokležovje, gramoznica na vzhodnem delu vasi Dokležovje (Babij, 2002).
- Epilobium hirsutum* L. – **He; EUA**; raztreseno
- 9363/3** SLO: Prekmurje/ Z Dolinsko; Beltinci, ob potoku Doblju, blizu mostu v smeri farme Nemščak (20.8.2002).
- 9363/4** SLO: Prekmurje/ Z Dolinsko; Renkovci, obcestni jarek ob lokalni cesti blizu Ledave (19.8.2005).
- 9463/1** SLO: Prekmurje/ Z Dolinsko; Dokležovje, okolica gramoznic ob mostu čez Muro (8.8.2003).
- 9463/2** SLO: Prekmurje/ Z Dolinsko; Črenšovci, rob kolesarske steze v smeri Dolnja Bistrica (22.7.2005).
- Epilobium parviflorum* Schreb. – **He; EUA**; raztreseno
- 9363/3** SLO: Prekmurje/ Z Dolinsko; Bratonci, kompleks travnikov, polj ter robinijevih sestojev (Müzge) ob magistralni cesti Bratonci/ Dokležovje (26.7.2005).
- 9463/1** SLO: Prekmurje/ Z Dolinsko; Beltinci, obrežje potoka Doblja blizu mosta v smeri Ižakovci (26.7.2005).
- 9463/2** SLO: Prekmurje/ Z Dolinsko; Črenšovci, jarek ob kolesarski stezi v smeri Dolnja Bistrica (22.7.2005).
- Epilobium tetragonum* L. – **He; EUA**; raztreseno do razširjeno
- 9363/3** SLO: Prekmurje/ Z Dolinsko; Bratonci, kompleks travnikov, polj ter robinijevih sestojev (Müzge) ob magistralni cesti Bratonci/ Dokležovje (9.7.2004).
- 9363/4** SLO: Prekmurje/ Z Dolinsko; Renkovci, neobdelana njiva ob lokalni cesti Gančani-Renkovci (12.8.2004).

**9463/2** SLO: Prekmurje/ Z Dolinsko; Odranci, njive in travniki 500m J od vasi, v smeri vasi Melinci (22.8.2004).

*Epipactis helleborine* agg. – **Ge; EUA**; redko do raztreseno

**9363/4** SLO: Prekmurje/ Z Dolinsko; Gančani, Hraščički gozd (južni del) (3.6.2004).

**9463/2** SLO: Prekmurje/ Z Dolinsko; Odranci, gozdiček 500m J od vasi, v smeri vasi Melinci (22.8.2004).

*Equisetum arvense* L. – **Ge; COS**; razširjeno

**9363/4** SLO: Prekmurje/ Z Dolinsko; Gančani, njive ob Hraščičkem logu blizu mostu čez Ledavo (3.6.2004).

**9363/3** SLO: Prekmurje/ Z Dolinsko; Dokležovje, nasip ledavskega kanala pri mostu čez kanal (1.5.2004).

**9463/1** SLO: Prekmurje/ Z Dolinsko; Melinci, njive v okolici pokopališča (2.8.2004).

**9463/2** SLO: Prekmurje/ Z Dolinsko; Odranci, njive in travniki 500m J od vasi, v smeri vasi Melinci (22.8.2004).

*Equisetum palustre* L. – **Ge; CIR**; razširjeno

**9363/3** SLO: Prekmurje/ Z Dolinsko; Lipovci, nadomestni prodiščni habitat ob AC pri izvozu na magistralo (15.8.2008).

**9363/4** SLO: Prekmurje/ Z Dolinsko; Gančani, ob gramoznici, na prodiščnem odseku (23.7.2007).

**9463/1** SLO: Prekmurje/ Z Dolinsko; Dokležovje, okolica gramoznic ob mostu čez Muro (8.8.2003).

**9463/2** SLO: Prekmurje/ Z Dolinsko; Črenšovci, rob kolesarske steze v smeri Dolnja Bistrica (22.7.2005).

*Equisetum pratense* Ehrh. – **Ge; CIR**; raztreseno

**9463/1** SLO: Prekmurje/ Z Dolinsko; Ižakovci, poplavni log ob Muri med brodom in železniškim mostom (17.7.2009).

**9463/2** SLO: Prekmurje/ Z Dolinsko; Gornja Bistrica, poplavni log ob Muri (9.6.2009).

*Equisetum ramosissimum* Desf. – **Ge; COS**; raztreseno

**9463/1** SLO: Prekmurje/ Z Dolinsko; Dokležovje, železniški most čez Muro, ob tirnicah (20.6.2006).

*Equisetum telmateia* Ehrh. – **Ge; CIR**; raztreseno

**9463/2** SLO: Prekmurje/ Z Dolinsko; Črenšovci, gozdni sestoj ob magistralni cesti Črenšovci-Hotiza (17.4.2004).

*Eragrostis cilianensis* (All.) Vignolo ex Janch. – **Te; COS**; raztreseno

**9363/3** SLO: Prekmurje/ Z Dolinsko; Bratonci, ob železniški progi, 1 km JZ od Bratoncev (11.10.2007).

*Eragrostis minor* Host – **Te; COS**; razširjeno

**9363/3** SLO: Prekmurje/ Z Dolinsko; Beltinci, na pločniku v bližini trgovskega centra Mercator (15.8.2002).

**9363/4** SLO: Prekmurje/ Z Dolinsko; Gančani, ob gramoznici, na prodiščnem odseku (23.7.2007).

**9463/1** SLO: Prekmurje/ Z Dolinsko; Melinci/ Beltinci, rob kolovoza blizu križišča Melinci-Beltinci (2.8.2004).

**9463/2** SLO: Prekmurje/ Z Dolinsko; Črenšovci, tlakovano parkirišče blizu cerkve (22.7.2005).



- Eragrostis pilosa* (L.) P. Beauv. – **Te; COS**; razširjeno  
**9363/3** SLO: Prekmurje/ Z Dolinsko; Beltinci, most čez potok Dobel v smeri farme Nemščak (3.9.2002).  
**9463/1** SLO: Prekmurje/ Z Dolinsko; Dokležovje, okolica gramoznic ob mostu čez Muro (8.8.2003).
- Erechtites hieracifolia* (L.) Rafin. ex DC. – **Te; ADV**; raztreseno  
**9363/3** SLO: Prekmurje/ Z Dolinsko; Beltinci, gozdiček med njivami blizu Dobra (ob ulici Ribiška pot) (11.7.2004).  
**9363/4** SLO: Prekmurje/ Z Dolinsko; Gančani, Hraščički gozd (južni del) (3.6.2004).
- Erigeron annuus* (L.) Pers. subsp. *annuus* – **Te/ He; ADV**; razširjeno  
**9363/3** SLO: Prekmurje/ Z Dolinsko; Bratonci, kompleks travnikov, polj ter robinijevih sestojev (Müzge) ob magistralni cesti Bratonci/ Dokležovje (9.7.2004).  
**9363/4** SLO: Prekmurje/ Z Dolinsko; Renkovci, Ledava, obcestni jarek blizu mosta (19.8.2005).  
**9463/1** SLO: Prekmurje/ Z Dolinsko; Melinci, okolica gramoznice, SZ od vasi (2.8.2004).  
**9463/2** SLO: Prekmurje/ Z Dolinsko; Odranci, njive in travniki 500m J od vasi, v smeri vasi Melinci (22.8.2004).
- Erigeron annuus* (L.) Pers. subsp. *strigosus* (Muehl. ex Willd.) Wagenitz – **Te/ He; ADV**; raztreseno  
**9363/4** SLO: Prekmurje/ Z Dolinsko; Turnišče, oligotrofni travniki ob Ledavi, blizu lesenega mostu (14.6.2004).
- Erodium cicutarium* (L.) L'Hér. – **Te/ He; ADV**; raztreseno  
**9363/3** SLO: Prekmurje/ Z Dolinsko; Beltinci, rob pločnika blizu skladišča »Granar« (20.11.2009).  
**9463/1** SLO: Prekmurje/ Z Dolinsko; Ižakovci, farma Nemščak, pot ob zbiralnih bazenih (6.5.2005).
- Erophila verna* L. (s. lat.) – **Te; CIR**; razširjeno  
**9363/3** SLO: Prekmurje/ Z Dolinsko; Bratonci, kompleks travnikov, polj ter robinijevih sestojev (Müzge) ob magistralni cesti Bratonci/ Dokležovje (5.5.1995).  
**9363/4** SLO: Prekmurje/ Z Dolinsko; Hraščice, njive blizu pokopališča (24.3.2003).  
**9463/1** SLO: Prekmurje/ Z Dolinsko; Ižakovci, farma Nemščak, pot ob zbiralnih bazenih (6.5.2005).  
**9463/2** SLO: Prekmurje/ Z Dolinsko; Odranci/ Melinci, njiva blizu smetišča, 1km SV od Melincev (8.4.2003).
- Eruca sativa* Miller – **Te; ADV**; kultivirano, sicer raztreseno do razširjeno  
**9363/3** SLO: Prekmurje/ Z Dolinsko; Beltinci, travniki in njive med Doblom in parkom (23.8.2009).  
**9363/4** SLO: Prekmurje/ Z Dolinsko; Gančani, njive J od AC v smeri Bogojine (25.8.2009).
- Euonymus europaea* L. – **nFa; EUR**; razširjeno  
**9363/3** SLO: Prekmurje/ Z Dolinsko; Bratonci, kompleks travnikov, polj ter robinijevih sestojev (Müzge) ob magistralni cesti Bratonci/ Dokležovje (9.7.2004).  
**9363/4** SLO: Prekmurje/ Z Dolinsko; Gančani, Hraščički gozd (južni del) (3.6.2004).  
**9463/1** SLO: Prekmurje/ Z Dolinsko; Melinci, okolica gramoznice, SZ od vasi (2.8.2004).  
**9463/2** SLO: Prekmurje/ Z Dolinsko; Beltinci/ Melinci, gozdiček blizu smetišča, 1km SV od Melincev (8.4.2003).
- Eupatorium cannabinum* L. – **He; EUA**; raztreseno do razširjeno  
**9363/4** SLO: Prekmurje/ Z Dolinsko; Gančani, Hraščički gozd (južni del) (3.6.2004).

*Euphorbia cyparissias* L. – **He; EUA**; razširjeno

**9363/3** SLO: Prekmurje/ Z Dolinsko; Bratonci, kompleks travnikov, polj ter robinijevih sestojev (Müzge) ob magistralni cesti Bratonci/ Dokležovje (9.7.2004).

**9363/4** SLO: Prekmurje/ Z Dolinsko; Gančani, Hraščički gozd (južni del) (3.6.2004).

**9463/1** SLO: Prekmurje/ Z Dolinsko; Dokležovje, okolica gramoznic ob mostu čez Muro (8.8.2003).

**9463/2** SLO: Prekmurje/ Z Dolinsko; Beltinci/ Melinci, gozdiček blizu smetišča, 1km SV od Melincev (8.4.2003).

*Euphorbia dulcis* L. subsp. *dulcis* – **Ge/ He; EUR**; raztreseno do razširjeno

**9363/3** SLO: Prekmurje/ Z Dolinsko; Beltinci, mestni park, blizu igrišča (15.5.1998).

**9363/4** SLO: Prekmurje/ Z Dolinsko; Gančani, Hraščički gozd (južni del) (3.6.2007).

**9463/1** SLO: Prekmurje/ Z Dolinsko; Ižakovci, poplavni log ob Muri za igriščem (11.5.2008).

*Euphorbia esula* L. – **He; EUR**; raztreseno

**9363/3** SLO: Prekmurje/ Z Dolinsko; Bratonci, kompleks travnikov, polj ter robinijevih sestojev (Müzge) ob magistralni cesti Bratonci/ Dokležovje (9.7.2004).

**9463/1** SLO: Prekmurje/ Z Dolinsko; Melinci, obcestni jarek blizu pokopališča (4.7.2006).

**9363/4** SLO: Prekmurje/ Z Dolinsko; Beltinci/ Lipa, obcestni jarki ob lokalni cesti (14.6.2004).

**9463/2** SLO: Prekmurje/ Z Dolinsko; Beltinci/ Melinci, rob cestišča blizu smetišča, 1km SV od Melincev (8.4.2003).

*Euphorbia helioscopia* L. – **Te; COS**; razširjeno

**9363/3** SLO: Prekmurje/ Z Dolinsko; Beltinci, travniki in njive med Doblom in parkom (5.6.2003).

**9363/4** SLO: Prekmurje/ Z Dolinsko; Hraščice, njive blizu pokopališča (24.3.2003).

**9463/1** SLO: Prekmurje/ Z Dolinsko; Dokležovje, okolica gramoznic ob mostu čez Muro (8.8.2003).

**9463/2** SLO: Prekmurje/ Z Dolinsko; Odranci/ Melinci, njiva blizu smetišča, 1km SV od Melincev (8.4.2003).

*Euphorbia humifusa* Willd. – **Te; ADV**; raztreseno

**9463/2** SLO: Prekmurje/ Z Dolinsko; Črenšovci, tlakovano parkirišče blizu cerkve (12.7.2008).

*Euphorbia lathyris* L. – **Te/ He; ADV**; kultivirano, tudi podivjano

**9363/4** SLO: Prekmurje/ Z Dolinsko; Hraščice, smetišče za pokopališčem (19.7.2006).

*Euphorbia maculata* L. – **Te; ADV**; raztreseno

**9363/3** SLO: Prekmurje/ Z Dolinsko; Beltinci, tlakovci ob mostu čez potok Črnc ob cvetličarne »Jurič« (5.7.2009).

**9363/4** SLO: Prekmurje/ Z Dolinsko; Gančani, pokopališče, med tlakovci (24.9.2008).

**9463/2** SLO: Prekmurje/ Z Dolinsko; Črenšovci, tlakovano parkirišče blizu cerkve (12.7.2008).

*Euphorbia marginata* L. – **Te; ADV**; kultivirano, tudi podivjano

**9363/3** SLO: Prekmurje/ Z Dolinsko; Beltinci, ob pločniku blizu pokopališča (21.8.2009).

*Euphorbia palustris* L. – **Ge/ He; EUR**; redko

**9363/4** SLO: Prekmurje/ Z Dolinsko; Filovci, obcestni jarek, 20m J od mosta čez Radmožanski kanal (26.4.2005).

*Euphorbia platyphyllos* L. subsp. *platyphyllos* – **Te; SME**; redko do raztreseno

**9463/1** SLO: Prekmurje/ Z Dolinsko; Ižakovci, rob gozdne poti ob Muri, med igriščem in nasipom (6.5.2008).

*Euphorbia stricta* L. – **Te; POM**; raztreseno

**9463/1** SLO: Prekmurje/ Z Dolinsko; Ižakovci, rob gozdne poti ob Muri, med igriščem in nasipom (6.5.2008).

*Euphorbia verrucosa* L. – **He; SME**; redko

**9363/3** SLO: Prekmurje/ Z Dolinsko; Bratonci, kompleks travnikov, polj ter robinijevih sestojev (Müzge) ob magistralni cesti Bratonci/ Dokležovje (9.7.2004).

*Fagus sylvatica* L. – **mFa; CEU**; redko (v tem delu Prekmurja najverjetneje le sajeno)

**9363/4** SLO: Prekmurje/ Z Dolinsko; Gančani, Hraščički gozd (južni del) (4.3.2003).

**9463/2** SLO: Prekmurje/ Z Dolinsko; Beltinci/ Odranci, majhen gozdiček ob potoku Črncu, 2 km JV od Beltincev (22.7.2005).

*Fallopia convolvulus* (L.) Á. Löve – **Te; EUA**; razširjeno

**9363/3** SLO: Prekmurje/ Z Dolinsko; Bratonci, kompleks travnikov, polj ter robinijevih sestojev (Müzge) ob magistralni cesti Bratonci/ Dokležovje (26.7.2005).

**9363/4** SLO: Prekmurje/ Z Dolinsko; Gančani, okolica gramoznice, dobrih 200m S od avtoceste (22.9.2004).

**9463/1** SLO: Prekmurje/ Z Dolinsko; Melinci, okolica gramoznice, SZ od vasi (2.8.2004).

**9463/2** SLO: Prekmurje/ Z Dolinsko; Odranci, njive in travniki 500m J od vasi, v smeri vasi Melinci (22.8.2004).

*Fallopia dumetorum* (L.) Holub – **Te; EUA**; razširjeno

**9363/3** SLO: Prekmurje/ Z Dolinsko; Bratonci, kompleks travnikov, polj ter robinijevih sestojev (Müzge) ob magistralni cesti Bratonci/ Dokležovje (12.8.2005).

**9363/4** SLO: Prekmurje/ Z Dolinsko; Turnišče, oligotrofni travniki ob Ledavi, blizu lesenega mostu (12.8.2004).

**9463/1** SLO: Prekmurje/ Z Dolinsko; Melinci, okolica gramoznice, SZ od vasi (2.8.2004).

**9463/2** SLO: Prekmurje/ Z Dolinsko; Odranci, njive in travniki 500m J od vasi, v smeri vasi Melinci (22.8.2004).

*Fallopia japonica* (Houtt.) Ronse Decr. – **Ge; ADV**; raztreseno do lokalno razširjeno

**9363/3** SLO: Prekmurje/ Z Dolinsko; Bratonci, kompleks travnikov, polj ter robinijevih sestojev (Müzge) ob magistralni cesti Bratonci/ Dokležovje (9.7.2004).

**9363/4** SLO: Prekmurje/ Z Dolinsko; Gančani, majno smetišče blizu Hraščiškega gozda pri AC (12.9.2009).

**9463/1** SLO: Prekmurje/ Z Dolinsko; Dokležovje, okolica gramoznic ob mostu čez Muro (8.8.2003).

**9463/2** SLO: Prekmurje/ Z Dolinsko; Odranci, ruderalno rastišče 500m J od vasi, v smeri vasi Melinci (22.8.2004).

*Festuca arundinacea* Schreb. subsp. *arundinacea* – **He; EUR**; raztreseno

**9363/3** SLO: Prekmurje/ Z Dolinsko; Beltinci, travniki in njive med Doblom in parkom (5.6.2003).

**9363/4** SLO: Prekmurje/ Z Dolinsko; Gančani, travnik J od Ledave blizu Hraščiškega gozda (12.6.2008).

**9463/1** SLO: Prekmurje/ Z Dolinsko; Ižakovci, travnik 200m J od farme Nemščak blizu mrtvice (6.5.2005).

**9463/2** SLO: Prekmurje/ Z Dolinsko; Odranci, njive in travniki 500m J od vasi, v smeri vasi Melinci (22.8.2004).

*Festuca gigantea* (L.) Vill. – **He; EUA**; razširjeno do raztreseno

**9363/4** SLO: Prekmurje/ Z Dolinsko; Gančani, Hraščički gozd (južni del) (17.8.2008).

**9463/1** SLO: Prekmurje/ Z Dolinsko; Melinci, okolica gramoznice, SZ od vasi (2.8.2004).

**9463/2** SLO: Prekmurje/ Z Dolinsko; Gornja Bistrica, poplavni log ob Muri (22.8.2004).

*Festuca ovina* agg. – **He; EUA**; raztreseno do razširjeno

**9363/3** SLO: Prekmurje/ Z Dolinsko; Beltinci, travniki in njive med Doblom in parkom (5.6.2003).

**9363/4** SLO: Prekmurje/ Z Dolinsko; Gančani, travnik J od Ledave blizu Hraščiškega gozda (27.4.2008).

**9463/2** SLO: Prekmurje/ Z Dolinsko; Srednja Bistrica/ Črenšovci, vlažni travniki, 1km J od Črenšovcev (15.5.2008).

*Festuca pratensis* Huds. – **He; EUA**; razširjeno

**9363/3** SLO: Prekmurje/ Z Dolinsko; Beltinci, travniki in njive med Doblom in parkom (5.6.2003).

**9363/4** SLO: Prekmurje/ Z Dolinsko; Hraščice, obcestni jarek blizu pokopališča (10.5.2005).

**9463/2** SLO: Prekmurje/ Z Dolinsko; Beltinci, travnik ob Črncu 1 km JV od naselja (12.6.2005).

*Festuca rubra* agg. – **He; CIR**; raztreseno do razširjeno

**9363/3** SLO: Prekmurje/ Z Dolinsko; Beltinci, travniki in njive med Doblom in parkom (5.6.2003).

**9463/2** SLO: Prekmurje/ Z Dolinsko; Srednja Bistrica/ Črenšovci, vlažni travniki, 1km J od Črenšovcev (15.5.2008).

*Filaginella uliginosa* (L.) Opiz – **Te; EUA**; razširjeno

**9363/4** SLO: Prekmurje/ Z Dolinsko; Dobrovnik, njiva ob cesti Renkovci-Dobrovnik (19.8.2005).

**9463/2** SLO: Prekmurje/ Z Dolinsko; Gornja Bistrica, njiva, nedaleč od kapele (7.6.2004).

*Filago vulgaris* L. – **Te; EUA**; raztreseno

**9363/4** SLO: Prekmurje/ Z Dolinsko; Gančani, makadamska pot ob AC blizu krožišča (14.6.2009).

*Filipendula ulmaria* (L.) Maxim. subsp. *denudata* (J. & C. Presl) Hayek – **He; CEU**; razširjeno do raztreseno

**9463/2** SLO: Prekmurje/ Z Dolinsko; Beltinci, obcestni jarek blizu mosta čez Dobel (1.8.2009).

*Filipendula ulmaria* (L.) Maxim. subsp. *ulmaria* – **He; EUA**; razširjeno

**9363/3** SLO: Prekmurje/ Z Dolinsko; Bratonci, kompleks travnikov, polj ter robinijevih sestojev (Müzge) ob magistralni cesti Bratonci/ Dokležovje (9.7.2004).

**9363/4** SLO: Prekmurje/ Z Dolinsko; Turnišče, oligotrofni travniki ob Ledavi, blizu lesenega mostu (12.8.2004).

**9463/1** SLO: Prekmurje/ Z Dolinsko; Dokležovje, okolica gramoznic ob mostu čez Muro (8.8.2003).

**9463/2** SLO: Prekmurje/ Z Dolinsko; Beltinci/ Melinci, mejica blizu smetišča, 1km SV od Melincev (8.4.2003).

*Filipendula vulgaris* Moench – **He; EUA**; raztreseno

**9363/3** SLO: Prekmurje/ Z Dolinsko; Bratonci, kompleks travnikov, polj ter robinijevih sestojev (Müzge) ob magistralni cesti Bratonci/ Dokležovje (9.7.2004).

**9363/4** SLO: Prekmurje/ Z Dolinsko; Turnišče, oligotrofni travniki ob Ledavi, blizu lesenega mostu (14.6.2004).

**9463/2** SLO: Prekmurje/ Z Dolinsko; Beltinci, travnik ob cesti, 100 m J od prvega odcepa za Melince (1.6.2004).

*Fragaria moschata* Duchesne – **He; CEU**; raztreseno

**9363/3** SLO: Prekmurje/ Z Dolinsko; Bratonci, kompleks travnikov, polj ter robinijevih sestojev (Müzge) ob magistralni cesti Bratonci/ Dokležovje (11.5.2005).

**9363/4** SLO: Prekmurje/ Z Dolinsko; Renkovci, Ledava, travnik 50 m Z od mosta (26.4.2005).

*Fragaria vesca* Duchesne – **He; CIR**; razširjeno

**9363/3** SLO: Prekmurje/ Z Dolinsko; Dokležovje, nasip ledavskega kanala pri mostu čez kanal (1.5.2004).

**9363/4** SLO: Prekmurje/ Z Dolinsko; Gančani, Hraščički gozd (južni del) (3.6.2004).

**9463/1** SLO: Prekmurje/ Z Dolinsko; Ižakovci, travnik 200m J od farme Nemščak blizu mrtvice (6.5.2005).

**9463/2** SLO: Prekmurje/ Z Dolinsko; Beltinci, travnik ob Črncu 1 km JV od naselja (12.6.2005).

*Fragaria viridis* L. – **He; CON**; raztreseno

**9363/3** SLO: Prekmurje/ Z Dolinsko; Bratonci, kompleks travnikov, polj ter robinijevih sestojev (Müzge) ob magistralni cesti Bratonci/ Dokležovje (9.7.2004).

*Frangula alnus* Mill. – **mFa; EUA**; razširjeno

**9363/3** SLO: Prekmurje/ Z Dolinsko; Bratonci, kompleks travnikov, polj ter robinijevih sestojev (Müzge) ob magistralni cesti Bratonci/ Dokležovje (9.7.2004).

**9363/4** SLO: Prekmurje/ Z Dolinsko; Gančani, Hraščički gozd (južni del) (3.6.2004).

**9463/1** SLO: Prekmurje/ Z Dolinsko; Melinci, okolica gramoznice, SZ od vasi (2.8.2004).

**9463/2** SLO: Prekmurje/ Z Dolinsko; Odranci, njive in travniki 500m J od vasi, v smeri vasi Melinci (22.8.2004).

*Fraxinus americana* L. – **mFa; ADV**; kultivirano, tudi podivjano

**9463/1** SLO: Prekmurje/ Z Dolinsko; Dokležovje, ob magistralni cesti Veržej-Dokležovje, pred mostom (24.4.2008).

**9463/2** SLO: Prekmurje/ Z Dolinsko; Gornja Bistrica, poplavni log ob Muri (14.5.2009).

*Fraxinus angustifolia* agg. – **mFa; CEU**; raztreseno, tudi kultivirano

**9363/3** SLO: Prekmurje/ Z Dolinsko; Beltinci, mestni park ob gradu (13.7.2009).

**9363/4** SLO: Prekmurje/ Z Dolinsko; Gančani, Hraščički gozd (južni del) (3.6.2004).

*Fraxinus excelsior* L. – **mFa; EUR**; razširjeno, pogosto tudi kultivirano

**9363/3** SLO: Prekmurje/ Z Dolinsko; Rakičan, majhen gozdiček ob makadamski poti blizu letališča Müzge (11.5.2005).

**9363/4** SLO: Prekmurje/ Z Dolinsko; Gančani, Hraščički gozd (južni del) (3.6.2004).

**9463/1** SLO: Prekmurje/ Z Dolinsko; Melinci, okolica gramoznice, SZ od vasi (2.8.2004).

**9463/2** SLO: Prekmurje/ Z Dolinsko; Odranci, njive in travniki 500m J od vasi, v smeri vasi Melinci (22.8.2004).

*Fritilaria meleagris* L. – **Ge; EUR**; redko

**9363/4** SLO: Prekmurje/ Z Dolinsko; Turnišče, manjši gozdiček tik ob vodnem stolpu (26.3.2005).

*Fumaria officinalis* agg. – **Te; EUA**; redko

**9463/1** SLO: Prekmurje/ Z Dolinsko; Ižakovci, farma Nemščak, nasip ob največjem zbiralnem bazenu (6.5.2005).

*Gagea lutea* (L.) Ker-Gawler – **Ge; EUA**; razširjeno

**9363/3** SLO: Prekmurje/ Z Dolinsko; Bratonci, gozdiček blizu železniškega mosta čez potok Dobel (11.4.2002).

**9363/4** SLO: Prekmurje/ Z Dolinsko; Turnišče, manjši gozdiček tik ob vodnem stolpu (26.3.2005).

**9463/1** SLO: Prekmurje/ Z Dolinsko; Ižakovci, poplavni log ob Muri med brodom in železniškim mostom (9.4.2003).

**9463/2** SLO: Prekmurje/ Z Dolinsko; Trnje, gozd ob potoku Črncu (13.4.2003).

*Gagea pratensis* (Pers.) Dumort. – **Ge; CEU**; raztreseno

**9363/3** SLO: Prekmurje/ Z Dolinsko; Lipovci, gozdiček ob gramoznici »Vučja graba« (15.4.2005).

**9363/4** SLO: Prekmurje/ Z Dolinsko; Renkovci, travniki J od Ledave blizu naselja (26.4.2005).

**9463/2** SLO: Prekmurje/ Z Dolinsko; Beltinci/ Melinci, njiva blizu smetišča, 1km SV od Melincev (8.4.2003). Trnje, rob njive ob potoku Črncu (13.4.2003).

*Gagea spathacea* (Hayne) Salisb. – **Ge; SAT**; redko do raztreseno

**9363/3** SLO: Prekmurje/ Z Dolinsko; Lipovci, gozdiček ob gramoznici »Vučja graba« (15.4.2005).

**9363/4** SLO: Prekmurje/ Z Dolinsko; Gančani, Hraščički gozd (severni del) (3.6.2004).

**9463/2** SLO: Prekmurje/ Z Dolinsko; Trnje, gozd ob potoku Črncu (13.4.2003).

*Galanthus nivalis* L. – **Ge; CEU**; razširjeno

**9363/3** SLO: Prekmurje/ Z Dolinsko; Bratonci, kompleks travnikov, polj ter robinijevih sestojev (Müzge) ob magistralni cesti Bratonci/ Dokležovje (17.4.2002).

**9363/4** SLO: Prekmurje/ Z Dolinsko; Gančani, Hraščički gozd (južni del) (3.6.2004).

**9463/1** SLO: Prekmurje/ Z Dolinsko; Ižakovci, poplavni log ob Muri med brodom in železniškim mostom (9.4.2003).

**9463/2** SLO: Prekmurje/ Z Dolinsko; Melinci, travnik ob križišču v smeri Odrancev (11.3.2003).

*Galega officinalis* L. – **He; POM**; raztreseno

**9463/1** SLO: Prekmurje/ Z Dolinsko; Dokležovje, okolica gramoznic ob mostu čez Muro (14.8.2007).

*Galeobdolon montanum* (F. Herm.) Holub – **He; CEU**; razširjeno

**9363/3** SLO: Prekmurje/ Z Dolinsko; Rakičan, majhen gozdiček ob makadamski poti blizu letališča Müzge (11.5.2005).

**9363/4** SLO: Prekmurje/ Z Dolinsko; Renkovci, Ledava, gozdiček ob nasipu, 100 m Z od mosta (26.4.2005).

**9463/1** SLO: Prekmurje/ Z Dolinsko; Ižakovci, poplavni gozd ob Muri, S od nogometnega igrišča (6.5.2005).

**9463/2** SLO: Prekmurje/ Z Dolinsko; Gornja Bistrica, poplavni log ob Muri (14.5.2009).

*Galeopsis bifida* Boenn. – **Te; EUA**; raztreseno do redko

**9363/3** SLO: Prekmurje/ Z Dolinsko; Bratonci, kompleks travnikov, polj ter robinijevih sestojev (Müzge) ob magistralni cesti Bratonci/ Dokležovje (9.7.2004).

**9363/4** SLO: Prekmurje/ Z Dolinsko; Hraščice, rob ceste na mostu čez AC ob Hraščičkem gozdu (6.7.2008).

*Galeopsis pubescens* Besser – **Te; CEU**; razširjeno

**9363/3** SLO: Prekmurje/ Z Dolinsko; Bratonci, kompleks travnikov, polj ter robinijevih sestojev (Müzge) ob magistralni cesti Bratonci/ Dokležovje (12.8.2005).

**9363/4** SLO: Prekmurje/ Z Dolinsko; Turnišče/ Lipa, gozdiček med njivami, tik ob avtocesti (14.6.2004).

**9463/2** SLO: Prekmurje/ Z Dolinsko; Odranci, gozdiček 500m J od vasi, v smeri vasi Melinci (22.8.2004).

*Galeopsis speciosa* Mill. – **Te; EUA**; razširjeno

**9363/3** SLO: Prekmurje/ Z Dolinsko; Bratonci, kompleks travnikov, polj ter robinijevih sestojev (Müzge) ob magistralni cesti Bratonci/ Dokležovje (12.8.2005).

**9363/4** SLO: Prekmurje/ Z Dolinsko; Gančani, Hraščički gozd (južni del) (3.6.2004).

**9463/1** SLO: Prekmurje/ Z Dolinsko; Melinci, okolica gramoznice, SZ od vasi (2.8.2004).

**9463/2** SLO: Prekmurje/ Z Dolinsko; Odranci, rob njive 500m J od vasi, v smeri vasi Melinci (22.8.2004).

*Galeopsis tetrahit* L. – **Te; EUR**; raztreseno

**9363/3** SLO: Prekmurje/ Z Dolinsko; Bratonci, kompleks travnikov, polj ter robinijevih sestojev (Müzge) ob magistralni cesti Bratonci/ Dokležovje (9.7.2004).

**9363/4** SLO: Prekmurje/ Z Dolinsko; Hraščice, rob ceste na mostu čez AC ob Hraščičkem gozdu (6.7.2008).

*Galinsoga ciliata* (Rafin.) Blake – **Te; ADV**; raztreseno do razširjeno

**9363/3** SLO: Prekmurje/ Z Dolinsko; Bratonci, kompleks travnikov, polj ter robinijevih sestojev (Müzge) ob magistralni cesti Bratonci/ Dokležovje (9.7.2004).

**9363/4** SLO: Prekmurje/ Z Dolinsko; Gančani, Hraščički gozd, ob gozdni cesti (južni del) (3.6.2004).

**9463/1** SLO: Prekmurje/ Z Dolinsko; Melinci, okolica gramoznice, SZ od vasi (2.8.2004).

*Galinsoga parviflora* Cav. – **Te; ADV**; razširjeno

**9363/3** SLO: Prekmurje/ Z Dolinsko; Bratonci, kompleks travnikov, polj ter robinijevih sestojev (Müzge) ob magistralni cesti Bratonci/ Dokležovje (9.7.2004).

**9363/4** SLO: Prekmurje/ Z Dolinsko; Gančani, njive ob lokalni cesti Gančani-Renkovci, SV od Gančan (12.8.2004).

**9463/1** SLO: Prekmurje/ Z Dolinsko; Melinci, okolica gramoznice, SZ od vasi (2.8.2004).

**9463/2** SLO: Prekmurje/ Z Dolinsko; Odranci, njive in travniki 500m J od vasi, v smeri vasi Melinci (22.8.2004).

*Galium aparine* L. – **Te; COS**; razširjeno

**9363/3** SLO: Prekmurje/ Z Dolinsko; Bratonci, kompleks travnikov, polj ter robinijevih sestojev (Müzge) ob magistralni cesti Bratonci/ Dokležovje (9.7.2004).

**9363/4** SLO: Prekmurje/ Z Dolinsko; Gančani, Hraščički gozd (južni del) (3.6.2004).

**9463/1** SLO: Prekmurje/ Z Dolinsko; Melinci, njive v okolici pokopališča (2.8.2004).

**9463/2** SLO: Prekmurje/ Z Dolinsko; Gornja Bistrica, žitna njiva, nedaleč od kapele (7.6.2004).

*Galium elongatum* C. Presl – **He; EUR**; raztreseno

**9363/4** SLO: Prekmurje/ Z Dolinsko; Dobrovnik, Radmožanski kanal, ob cesti Renkovci-Dobrovnik (19.8.2005).

**9463/2** SLO: Prekmurje/ Z Dolinsko; Črenšovci, občestni jarek ob kolesarski stezi v smeri Hotiza (14.6.2009).

*Galium mollugo* L. – **He; CIR**; razširjeno

**9363/3** SLO: Prekmurje/ Z Dolinsko; Bratonci, kompleks travnikov, polj ter robinijevih sestojev (Müzge) ob magistralni cesti Bratonci/ Dokležovje (9.7.2004).

**9363/4** SLO: Prekmurje/ Z Dolinsko; Gančani, travniki ob lokalni cesti Gančani-Renkovci, SV od Gančan (12.8.2004).

**9463/1** SLO: Prekmurje/ Z Dolinsko; Melinci/ Beltinci, lokalna cesta blizu križišča, občestni jarek (2.8.2004).

**9463/2** SLO: Prekmurje/ Z Dolinsko; Beltinci, travnik ob Črncu 1 km JV od naselja (12.6.2005).

- Galium odoratum* (L.) Scop. – **He; EUA**; lokalno razširjeno  
**9363/3** SLO: Prekmurje/ Z Dolinsko; Beltinci, mestni park v bližini igrišča (5.5.2007).  
**9363/4** SLO: Prekmurje/ Z Dolinsko; Gančani, Hraščički gozd (južni del) (3.6.2004).
- Galium palustre* L. – **He; CIR**; raztreseno  
**9363/4** SLO: Prekmurje/ Z Dolinsko; Dobrovnik, Radmožanski kanal, ob cesti Renkovci-Dobrovnik (19.8.2005).  
**9463/1** SLO: Prekmurje/ Z Dolinsko; Melinci, okolica gramoznice, SZ od vasi (2.8.2004).
- Galium pumilum* Murray – **He; ASM**; redko  
**9363/3** SLO: Prekmurje/ Z Dolinsko; Bratonci, kompleks travnikov, polj ter robinijevih sestojev (Müzge) ob magistralni cesti Bratonci/ Dokležovje (9.7.2004). Gančani, travnik ob Ledavi, 1km Z od Šadlovega mlina (17.6.2003).
- Galium rotundifolium* L. – **He; CEU**; raztreseno do redko  
**9363/4** SLO: Prekmurje/ Z Dolinsko; Gančani, Hraščički gozd (severni del) (3.6.2004).
- Galium verum* L. – **He; EUA**; razširjeno  
**9363/3** SLO: Prekmurje/ Z Dolinsko; Bratonci, kompleks travnikov, polj ter robinijevih sestojev (Müzge) ob magistralni cesti Bratonci/ Dokležovje (9.7.2004).  
**9363/4** SLO: Prekmurje/ Z Dolinsko; Turnišče/ Lipa, makadamska pot med njivami, J od avtoceste (14.6.2004).  
**9463/1** SLO: Prekmurje/ Z Dolinsko; Melinci/ Beltinci, lokalna cesta blizu križišča, občestni jarek (2.8.2004).  
**9463/2** SLO: Prekmurje/ Z Dolinsko; Odranci, njive in travniki 500m J od vasi, v smeri vasi Melinci (22.8.2004).
- Galium wirtgenii* F. W. Schultz – **He; EUA**; raztreseno  
**9363/4** SLO: Prekmurje/ Z Dolinsko; Beltinci/ Lipa, rob kolesarske steze (12.6.2009).  
**9463/2** SLO: Prekmurje/ Z Dolinsko; Melinci, travnik ob cesti Beltinci-G. Bistrica, blizu križišča za Odrance (24.5.2005).
- Gentiana pneumonanthe* L. – **He; EUA**; redko  
**9363/3** SLO: Prekmurje/ Z Dolinsko; Gančani, oligotrofni travniki ob Ledavi, 1km Z od Šadlovega mlina (14.9.2009).  
**9363/4** SLO: Prekmurje/ Z Dolinsko; Turnišče, oligotrofni travniki ob Ledavi, blizu lesenega mostu (Goršak; 12.8.2004).
- Geranium columbinum* L. – **Te; EUA**; razširjeno  
**9363/3** SLO: Prekmurje/ Z Dolinsko; Bratonci, ruderalno rastišče blizu žel. prehoda pri silosih (10.6.2007).  
**9363/4** SLO: Prekmurje/ Z Dolinsko; Lipa, vinograd ob kolesarski stezi, 700m Z od vasi Lipa (17.7.2008).  
**9463/1** SLO: Prekmurje/ Z Dolinsko; Beltinci, potok Dobel, ob poti pri mostu v smeri Ižakovcev (18.7.2005).
- Geranium dissectum* L. – **Te; EUA**; raztreseno  
**9363/4** SLO: Prekmurje/ Z Dolinsko; Renkovci, Ledava, ob mostu na J strani (10.5.2005).  
**9463/1** SLO: Prekmurje/ Z Dolinsko; Ižakovci, farma Nemščak, pot ob zbiralnih bazenih (6.5.2005).
- Geranium molle* L. – **Te/ He; SME**; redko  
**9363/4** SLO: Prekmurje/ Z Dolinsko; Hraščice, cestni jarek, 5m S od avtobusne postaje (Gergely, Mesterhazy & Bakan; 2008).



- Geranium phaeum* L. subsp. *phaeum* – **He; CEU**; razširjeno  
**9363/3** SLO: Prekmurje/ Z Dolinsko; Beltinci, mestni park (12.5.1998).  
**9363/4** SLO: Prekmurje/ Z Dolinsko; Renkovci, Ledava, travnik 50 m Z od mosta (26.4.2005).  
**9463/1** SLO: Prekmurje/ Z Dolinsko; Dokležovje, okolica gramoznic ob mostu čez Muro (8.8.2003).  
**9463/2** SLO: Prekmurje/ Z Dolinsko; Trnje, gozd ob potoku Črncu (13.4.2003).
- Geranium purpureum* Vill. – **Te; SME**; redko do raztreseno  
**9363/3** SLO: Prekmurje/ Z Dolinsko; Bratonci, ruderalno rastišče blizu žel. prehoda pri silosih (12.6.2006).
- Geranium pusillum* Burn. f. – **Te; EUR**; raztreseno  
**9363/3** SLO: Prekmurje/ Z Dolinsko; Beltinci, rob njive, blizu Cankarjeve ulice (8.7.2008).  
**9363/4** SLO: Prekmurje/ Z Dolinsko; Beltinci/ Lipa, občestni jarek ob lokalni cesti (14.6.2004).  
**9463/2** SLO: Prekmurje/ Z Dolinsko; Odranci, rob kolesarske steze blizu pokopališča (2.7.2009).
- Geranium robertianum* L. – **Te/ He; COS**; razširjeno  
**9363/3** SLO: Prekmurje/ Z Dolinsko; Bratonci, ob železniški progi, 1 km JZ od Bratoncev (11.5.2008).  
**9363/4** SLO: Prekmurje/ Z Dolinsko; Gančani, Hraščički gozd (južni del) (3.6.2004).  
**9463/1** SLO: Prekmurje/ Z Dolinsko; Melinci, okolica gramoznice, SZ od vasi (2.8.2004).  
**9463/2** SLO: Prekmurje/ Z Dolinsko; Trnje, gozd ob potoku Črncu (13.4.2003).
- Geranium sibiricum* L. – **Te/ He; ADV**; raztreseno  
**9463/1** SLO: Prekmurje/ Z Dolinsko; Ižakovci, poplavni log ob Muri med brodom in železniškim mostom (12.7.2003).
- Geum urbanum* L. – **He; CIR**; razširjeno  
**9363/3** SLO: Prekmurje/ Z Dolinsko; Bratonci, kompleks travnikov, polj ter robinijevih sestojev (Müzge) ob magistralni cesti Bratonci/ Dokležovje (9.7.2004).  
**9363/4** SLO: Prekmurje/ Z Dolinsko; Gančani, Hraščički gozd (južni del) (3.6.2004).  
**9463/1** SLO: Prekmurje/ Z Dolinsko; Melinci, okolica gramoznice, SZ od vasi (2.8.2004).  
**9463/2** SLO: Prekmurje/ Z Dolinsko; Odranci, gozdiček 500m J od vasi, v smeri vasi Melinci (22.8.2004).
- Glechoma hederacea* L. – **He; EUA**; razširjeno  
**9363/3** SLO: Prekmurje/ Z Dolinsko; Bratonci, kompleks travnikov, polj ter robinijevih sestojev (Müzge) ob magistralni cesti Bratonci/ Dokležovje (9.7.2004).  
**9363/4** SLO: Prekmurje/ Z Dolinsko; Gančani, Hraščički gozd (južni del) (3.6.2004).  
**9463/1** SLO: Prekmurje/ Z Dolinsko; Ižakovci, poplavni log ob Muri med brodom in železniškim mostom (9.4.2003).  
**9463/2** SLO: Prekmurje/ Z Dolinsko; Beltinci/ Melinci, gozdiček blizu smetišča, 1km SV od Melincev (8.4.2003).
- Gleditsia triacanthos* L. – **mFa; ADV**; kultivirano  
**9363/3** SLO: Prekmurje/ Z Dolinsko; Beltinci, mestni park, blizu igrišča (12.4.1998).  
**9363/4** SLO: Prekmurje/ Z Dolinsko; Gančani, Hraščički gozd (južni del) (4.3.2003).
- Glyceria fluitans* (L.) R. Br. – **He; EUR**; raztreseno  
**9363/3** SLO: Prekmurje/ Z Dolinsko; Beltinci, potok Črncu med obema mostoma za gostilno Zvezda (8.7.2008).  
**9463/2** SLO: Prekmurje/ Z Dolinsko; Črenšovci, jarek ob kolesarski stezi v smeri Hotiza (22.7.2005).

*Glyceria maxima* (Hartm.) Holm. – **He; CIR**; razširjeno

**9363/3** SLO: Prekmurje/ Z Dolinsko; Bratonci, kompleks travnikov, polj ter robinijevih sestojev (Müzge) ob magistralni cesti Bratonci/ Dokležovje (9.7.2004).

**9363/4** SLO: Prekmurje/ Z Dolinsko; Turnišče, oligotrofni travniki ob Ledavi, blizu lesenega mostu (12.8.2004).

**9463/1** SLO: Prekmurje/ Z Dolinsko; Ižakovci, farma Nemščak, mrtvica Z od zbiralnih bazenov (6.5.2005).

**9463/2** SLO: Prekmurje/ Z Dolinsko; Črenšovci, jarek ob kolesarski stezi v smeri Hotiza (22.7.2005).

*Gnaphalium luteoalbum* L. – **Te; COS**; redko

**9363/4** SLO: Prekmurje/ Z Dolinsko; Gančani, ob gramoznici na poti, ki navidez predeli gramoznico (23.7.2007).

*Gratiola officinalis* L. – **He; CIR**; raztreseno do lokalno razširjeno

**9363/4** SLO: Prekmurje/ Z Dolinsko; Turnišče/ Lipa, travnik med njivami, J od avtoceste (14.6.2004).

**9463/2** SLO: Prekmurje/ Z Dolinsko; Srednja Bistrica/ Črenšovci, vlažni travniki, 1km J od Črenšovcev (3.8.2009).

*Gypsophila muralis* L. – **Te; EUA**; razširjeno

**9363/3** SLO: Prekmurje/ Z Dolinsko; Bratonci, kompleks travnikov, polj ter robinijevih sestojev (Müzge) ob magistralni cesti Bratonci/ Dokležovje (9.7.2004).

**9363/4** SLO: Prekmurje/ Z Dolinsko; Renkovci, neobdelana njiva ob lokalni cesti Gančani-Renkovci (12.8.2004).

**9463/1** SLO: Prekmurje/ Z Dolinsko; Melinci, okolica gramoznice, SZ od vasi (2.8.2004).

**9463/2** SLO: Prekmurje/ Z Dolinsko; Odranci, njive in travniki 500m J od vasi, v smeri vasi Melinci (22.8.2004).

*Hedera helix* L. – **IFa; ASM**; razširjeno

**9363/3** SLO: Prekmurje/ Z Dolinsko; Beltinci, mestni park, blizu igrišča (12.4.1998).

**9363/4** SLO: Prekmurje/ Z Dolinsko; Gančani, Hraščički gozd (južni del) (3.6.2004).

**9463/1** SLO: Prekmurje/ Z Dolinsko; Melinci, okolica gramoznice, SZ od vasi (2.8.2004).

**9463/2** SLO: Prekmurje/ Z Dolinsko; Odranci, gozdiček 500m J od vasi, v smeri vasi Melinci (22.8.2004).

*Helianthemum nummularium* (L.) Mill. subsp. *obscurum* (Čelak.) Holub – **Ha; EUR**; redko

**9363/3** SLO: Prekmurje/ Z Dolinsko; Bratonci, kompleks travnikov, polj ter robinijevih sestojev (Müzge) ob magistralni cesti Bratonci/ Dokležovje (9.7.2004).

*Helictotrichon pubescens* L. subsp. *pubescens* – **He; EUA**; razširjeno

**9363/3** SLO: Prekmurje/ Z Dolinsko; Beltinci, travniki in njive med Doblom in parkom (5.6.2003).

**9363/4** SLO: Prekmurje/ Z Dolinsko; Renkovci, Ledava, travnik blizu mosta (10.5.2005).

**9463/2** SLO: Prekmurje/ Z Dolinsko; Melinci, travnik ob cesti Beltinci-G. Bistrica (24.5.2005).

*Helleborus dumetorum* Waldst. & Kit. – **He; PAB**; raztreseno do redko

**9463/1** SLO: Prekmurje/ Z Dolinsko; Melinci, poplavni log ob Muri blizu broda (Otok ljubezni) (24.3.2005).

*Hemerocallis lilioasphodelus* L. – **Ge; EUA**; redko

**9363/3** SLO: Prekmurje/ Z Dolinsko; Bratonci, kompleks travnikov, polj ter robinijevih sestojev (Müzge) ob magistralni cesti Bratonci/ Dokležovje (4.5.2000).

*Heracleum sphondylium* agg. – **He; EUA**; razširjeno

**9363/3** SLO: Prekmurje/ Z Dolinsko; Bratonci, kompleks travnikov, polj ter robinijevih sestojev (Müzge) ob magistralni cesti Bratonci/ Dokležovje (9.7.2004).

**9363/4** SLO: Prekmurje/ Z Dolinsko; Dobrovnik, travnik ob Radmožanskem kanalu blizu ceste (19.8.2005).

**9463/1** SLO: Prekmurje/ Z Dolinsko; Melinci/ Beltinci, lokalna cesta blizu križišča, občestni jarek (2.8.2004).

**9463/2** SLO: Prekmurje/ Z Dolinsko; Odranci, njive in travniki 500m J od vasi, v smeri vasi Melinci (22.8.2004).

*Hesperis matronalis* L. – **He; CON**; redko

**9463/1** SLO: Prekmurje/ Z Dolinsko; Izakovci, poplavni log ob Muri med brodom in železniškim mostom (24.5.2008).

*Hibiscus trionum* L. – **Te; COS**; raztreseno

**9363/3** SLO: Prekmurje/ Z Dolinsko; Beltinci, travniki in njive med Doblom in parkom (5.9.2004).

**9363/4** SLO: Prekmurje/ Z Dolinsko; Gančani, njive ob cesti pri Hraščičkem gozdu, S od Ledave (30.8.2005).

*Hieracium murorum* L. – **He; EUR**; raztreseno

**9363/4** SLO: Prekmurje/ Z Dolinsko; Gančani, Hraščički gozd (južni del) (3.6.2004).

*Hieracium pilosella* L. – **He; EUR**; raztreseno do razširjeno

**9363/3** SLO: Prekmurje/ Z Dolinsko; Beltinci, travniki in njive med Doblom in parkom (11.7.2003).

**9363/4** SLO: Prekmurje/ Z Dolinsko; Gančani, travniki ob lokalni cesti Gančani-Renkovci, SV od Gančan (12.8.2004).

*Hieracium praealtum* Vill. ex Gochnat – **He; EUR**; raztreseno do razširjeno

**9363/3** SLO: Prekmurje/ Z Dolinsko; Dokležovje, nasip ledavskega kanala pri mostu čez kanal (1.5.2004).

**9363/4** SLO: Prekmurje/ Z Dolinsko; Gančani, travniki ob lokalni cesti Gančani-Renkovci, SV od Gančan (12.8.2004).

*Hieracium racemosum* Waldst. & Kit. ex Willd. – **He; SME**; raztreseno

**9363/4** SLO: Prekmurje/ Z Dolinsko; Gančani, Hraščički gozd (južni del) (17.8.2009).

*Hieracium umbellatum* L. – **He; CIR**; raztreseno

**9363/4** SLO: Prekmurje/ Z Dolinsko; Turnišče, oligotrofni travniki ob Ledavi, blizu lesenega mostu (12.8.2004).

*Holcus lanatus* L. – **He; EUR**; razširjeno

**9363/3** SLO: Prekmurje/ Z Dolinsko; Bratonci, kompleks travnikov, polj ter robinijevih sestojev (Müzge) ob magistralni cesti Bratonci/ Dokležovje (9.7.2004).

**9363/4** SLO: Prekmurje/ Z Dolinsko; Gančani, Hraščički gozd (južni del) (3.6.2004).

**9463/1** SLO: Prekmurje/ Z Dolinsko; Melinci, okolica gramoznice, SZ od vasi (2.8.2004).

**9463/2** SLO: Prekmurje/ Z Dolinsko; Melinci, travnik ob cesti Beltinci-G. Bistrica (24.5.2005).

*Holcus mollis* L. – **Ge/ He; CEU**; raztreseno do redko

**9463/2** SLO: Prekmurje/ Z Dolinsko; Srednja Bistrica, rob njive med travniki 500m S od vasi (22.8.2009).

*Hordeum murinum* L. – **Te; ASM**; raztreseno do razširjeno

**9363/3** SLO: Prekmurje/ Z Dolinsko; Beltinci, makadamsko parkirišče ob gostilni Zvezda (13.6.2007).

**9463/2** SLO: Prekmurje/ Z Dolinsko; Odranci, ob kolesarski stezi, blizu pokopališča (2.7.2009).

*Hottonia palustris* L. – **Hi; EUR**; redko do raztreseno

**9463/2** SLO: Prekmurje/ Z Dolinsko; Trnje, gozd ob potoku Črncu, struga potoka (13.4.2003).

*Humulus lupulus* L. – **He; CIR**; razširjeno

**9363/3** SLO: Prekmurje/ Z Dolinsko; Bratonci, kompleks travnikov, polj ter robinijevih sestojev (Müzge) ob magistralni cesti Bratonci/ Dokležovje (9.7.2004).

**9363/4** SLO: Prekmurje/ Z Dolinsko; Renkovci, Ledava, gozdiček ob nasipu, 100 m Z od mosta (26.4.2005).

**9463/1** SLO: Prekmurje/ Z Dolinsko; Melinci, okolica gramoznice, SZ od vasi (2.8.2004).

**9463/2** SLO: Prekmurje/ Z Dolinsko; Odranci, njive in travniki 500m J od vasi, v smeri vasi Melinci (22.8.2004).

*Hypericum hirsutum* L. – **He; EUA**; raztreseno

**9363/4** SLO: Prekmurje/ Z Dolinsko; Gančani, Hraščički gozd (južni del) (3.6.2004).

*Hypericum humifusum* L. – **He; ASM**; raztreseno do razširjeno

**9363/3** SLO: Prekmurje/ Z Dolinsko; Bratonci, kompleks travnikov, polj ter robinijevih sestojev (Müzge) ob magistralni cesti Bratonci/ Dokležovje (9.7.2004).

**9363/4** SLO: Prekmurje/ Z Dolinsko; Dobrovnik, travnik ob cesti Renkovci-Dobrovnik (19.8.2005).

**9463/1** SLO: Prekmurje/ Z Dolinsko; Melinci, okolica gramoznice, SZ od vasi (2.8.2004).

**9463/2** SLO: Prekmurje/ Z Dolinsko; Beltinci/ Melinci, njiva blizu smetišča, 1km SV od Melincev (8.4.2003).

*Hypericum perforatum* L. (s. lat.) – **He; EUA**; razširjeno

**9363/3** SLO: Prekmurje/ Z Dolinsko; Bratonci, kompleks travnikov, polj ter robinijevih sestojev (Müzge) ob magistralni cesti Bratonci/ Dokležovje (9.7.2004).

**9363/4** SLO: Prekmurje/ Z Dolinsko; Gančani, Hraščički gozd (južni del) (3.6.2004).

**9463/1** SLO: Prekmurje/ Z Dolinsko; Melinci/ Beltinci, lokalna cesta blizu križišča, obcestni jarek (2.8.2004).

**9463/2** SLO: Prekmurje/ Z Dolinsko; Odranci, njive in travniki 500m J od vasi, v smeri vasi Melinci (22.8.2004).

*Hypericum tetrapterum* L. – **He; SME**; raztreseno

**9463/2** SLO: Prekmurje/ Z Dolinsko; Srednja Bistrica/ Črenšovci, vlažni travniki, 1km J od Črenšovcev (3.8.2009).

*Hypochoeris radicata* L. – **He; EUR**; razširjeno

**9363/3** SLO: Prekmurje/ Z Dolinsko; Bratonci, kompleks travnikov, polj ter robinijevih sestojev (Müzge) ob magistralni cesti Bratonci/ Dokležovje (9.7.2004).

**9363/4** SLO: Prekmurje/ Z Dolinsko; Renkovci, Ledava, travnik 50 m Z od mosta (26.4.2005).

**9463/1** SLO: Prekmurje/ Z Dolinsko; Melinci, okolica gramoznice, SZ od vasi (2.8.2004).

**9463/2** SLO: Prekmurje/ Z Dolinsko; Odranci, njive in travniki 500m J od vasi, v smeri vasi Melinci (22.8.2004).

*Impatiens glandulifera* Royle – **Te; ADV**; razširjeno

**9363/3** SLO: Prekmurje/ Z Dolinsko; Bratonci, kompleks travnikov, polj ter robinijevih sestojev (Müzge) ob magistralni cesti Bratonci/ Dokležovje (9.7.2004).

**9363/4** SLO: Prekmurje/ Z Dolinsko; Gančani, Hraščički gozd (južni del) (3.6.2004).

**9463/1** SLO: Prekmurje/ Z Dolinsko; Dokležovje, okolica gramoznic ob mostu čez Muro (8.8.2003).

**9463/2** SLO: Prekmurje/ Z Dolinsko; Odranci, njive in travniki 500m J od vasi, v smeri vasi Melinci (22.8.2004).

*Impatiens noli-tangere* L. – **Te; EUA**; redko do raztreseno

**9363/4** SLO: Prekmurje/ Z Dolinsko; Gančani, Hraščički gozd, ob gozdni cesti blizu vodnega zajetja (30.7.2008).

*Impatiens parviflora* DC. – **Te; ADV**; raztreseno

**9363/3** SLO: Prekmurje/ Z Dolinsko; Bratonci, kompleks travnikov, polj ter robinijevih sestojev (Müzge) ob magistralni cesti Bratonci/ Dokležovje (9.7.2004).

**9363/4** SLO: Prekmurje/ Z Dolinsko; Gančani, Hraščički gozd (južni del) (3.6.2004).

**9463/1** SLO: Prekmurje/ Z Dolinsko; Melinci, okolica gramoznice, SZ od vasi (2.8.2004).

**9463/2** SLO: Prekmurje/ Z Dolinsko; Odranci, njive in travniki 500m J od vasi, v smeri vasi Melinci (22.8.2004).

*Inula britannica* L. – **He; EUA**; raztreseno do redko

**9363/3** SLO: Prekmurje/ Z Dolinsko; Bratonci, kompleks travnikov, polj ter robinijevih sestojev (Müzge) ob magistralni cesti Bratonci/ Dokležovje (9.7.2004).

**9363/4** SLO: Prekmurje/ Z Dolinsko; Beltinci/ Lipa, ob lokalni cesti (21.7.2004).

**9463/2** SLO: Prekmurje/ Z Dolinsko; Srednja Bistrica/ Črenšovci, vlažni travniki, 1km J od Črenšovcev (3.8.2009).

*Ipomoea purpurea* Roth – **Te; ADV**; kultivirano, redko podivjano

**9363/3** SLO: Prekmurje/ Z Dolinsko; Beltinci, ruderalizirano rastišče blizu Cankarjeve ulice (28.9.2009).

*Iris pseudacorus* L. – **Ge; EUR**; razširjeno

**9363/3** SLO: Prekmurje/ Z Dolinsko; Bratonci, kompleks travnikov, polj ter robinijevih sestojev (Müzge) ob magistralni cesti Bratonci/ Dokležovje (9.7.2004).

**9363/4** SLO: Prekmurje/ Z Dolinsko; Renkovci, Ledava, travnik 50 m Z od mosta (26.4.2005).

**9463/1** SLO: Prekmurje/ Z Dolinsko; Dokležovje, okolica gramoznic ob mostu čez Muro (8.8.2003).

**9463/2** SLO: Prekmurje/ Z Dolinsko; Odranci, jarek 500m J od vasi, v smeri vasi Melinci (22.8.2004).

*Iris sibirica* L. subsp. *sibirica* – **Ge; EUA**; redko do raztreseno

**9363/3** SLO: Prekmurje/ Z Dolinsko; Gančani, oligotrofni travnik ob Ledavi, 1km Z od Šadlovega mlina (20.8.2008).

**9363/4** SLO: Prekmurje/ Z Dolinsko; Turnišče, oligotrofni travniki ob Ledavi, blizu lesenega mostu (14.6.2004). Gančani, travnik med njivami ob lokalni cesti Gančani-Renkovci, 500m SV od Gančan (3.6.2005).

*Isopyrum thalictroides* L. – **Ge; SME**; raztreseno

**9463/1** SLO: Prekmurje/ Z Dolinsko; Ižakovci, poplavni log ob Muri med brodom in železniškim mostom (9.4.2003).

*Juglans nigra* L. – **mFa; ADV**; kultivirano

**9363/4** SLO: Prekmurje/ Z Dolinsko; Gančani, Hraščički gozd (južni del) (3.6.2004).

*Juglans regia* L. – **mFa; ADV**; kultivirano, včasih tudi podivjano

**9363/4** SLO: Prekmurje/ Z Dolinsko; Beltinci/ Lipa, ob lokalni cesti (14.6.2004).

**9463/2** SLO: Prekmurje/ Z Dolinsko; Odranci, mejica 500m J od vasi, v smeri vasi Melinci (22.8.2004).

*Juncus articulatus* L. – **He; CIR**; raztreseno

- 9363/4** SLO: Prekmurje/ Z Dolinsko; Gančani, okolica gramoznice, dobrih 200m S od avtoceste (22.9.2004).  
**9463/1** SLO: Prekmurje/ Z Dolinsko; Dokležovje, okolica gramoznic ob mostu čez Muro (8.8.2003).  
**9463/2** SLO: Prekmurje/ Z Dolinsko; Črenšovci, jarek ob kolesarski stezi v smeri Hotiza (22.7.2005).

*Juncus bufonius* L. – **Te; COS**; razširjeno

- 9363/3** SLO: Prekmurje/ Z Dolinsko; Bratonci, kompleks travnikov, polj ter robinijevih sestojev (Müzge) ob magistralni cesti Bratonci/ Dokležovje (9.7.2004).  
**9363/4** SLO: Prekmurje/ Z Dolinsko; Dobrovnik, njiva ob cesti Renkovci-Dobrovnik (19.8.2005).  
**9463/1** SLO: Prekmurje/ Z Dolinsko; Dokležovje, okolica gramoznic ob mostu čez Muro (8.8.2003).  
**9463/2** SLO: Prekmurje/ Z Dolinsko; Odranci, njiva ob mejici 500m J od vasi, v smeri vasi Melinci (22.8.2004).

*Juncus compressus* Jacq. – **Ge; EUA**; razširjeno

- 9363/3** SLO: Prekmurje/ Z Dolinsko; Bratonci, kompleks travnikov, polj ter robinijevih sestojev (Müzge) ob magistralni cesti Bratonci/ Dokležovje (9.7.2004).  
**9363/4** SLO: Prekmurje/ Z Dolinsko; Gančani, Hraščički gozd (južni del) (3.6.2004).  
**9463/1** SLO: Prekmurje/ Z Dolinsko; Melinci, okolica gramoznice, SZ od vasi (2.8.2004).

*Juncus conglomeratus* L. – **He; EUR**; razširjeno

- 9363/3** SLO: Prekmurje/ Z Dolinsko; Bratonci, kompleks travnikov, polj ter robinijevih sestojev (Müzge) ob magistralni cesti Bratonci/ Dokležovje (9.7.2004).  
**9463/1** SLO: Prekmurje/ Z Dolinsko; Melinci, okolica gramoznice, SZ od vasi (2.8.2004).  
**9463/2** SLO: Prekmurje/ Z Dolinsko; Srednja Bistrica/ Črenšovci, vlažni travniki, 1km J od Črenšovcev (3.8.2009).

*Juncus effusus* L. – **He; COS**; razširjeno

- 9363/4** SLO: Prekmurje/ Z Dolinsko; Gančani, Hraščički gozd (južni del) (3.6.2004).  
**9463/1** SLO: Prekmurje/ Z Dolinsko; Dokležovje, okolica gramoznic ob mostu čez Muro (8.8.2003).  
**9463/2** SLO: Prekmurje/ Z Dolinsko; Črenšovci, jarek ob kolesarski stezi v smeri Hotiza (22.7.2005).

*Juncus inflexus* L. – **He; EUA**; raztreseno

- 9463/2** SLO: Prekmurje/ Z Dolinsko; Žižki/ Velika Polana, jarek ob lokalni cesti, 1km V od Žižkov (29.7.2008).

*Juncus tenuis* Willd. – **He; EUA**; raztreseno

- 9363/3** SLO: Prekmurje/ Z Dolinsko; Beltinci, mestni park, blizu lesenega mosta čez jarek (5.8.2007).  
**9363/4** SLO: Prekmurje/ Z Dolinsko; Gančani, Hraščički gozd, jarek ob poti (južni del) (3.6.2004).  
**9463/1** SLO: Prekmurje/ Z Dolinsko; Dokležovje, gramoznica na vzhodnem delu vasi Dokležovje (Babij, 2002).

*Kickxia elatine* (L.) Dumort. subsp. *elatine* – **Te; SME**; redko

- 9363/3** SLO: Prekmurje/ Z Dolinsko; Beltinci, travniki in njive med Doblom in parkom (11.7.2003).

*Knautia arvensis* (L.) Coulter – **He; EUA**; razširjeno

**9363/3** SLO: Prekmurje/ Z Dolinsko; Bratonci, kompleks travnikov, polj ter robinijevih sestojev (Müzge) ob magistralni cesti Bratonci/ Dokležovje (9.7.2004).

**9363/4** SLO: Prekmurje/ Z Dolinsko; Beltinci/ Lipa, obcestni jarek ob lokalni cesti (14.6.2004).

**9463/1** SLO: Prekmurje/ Z Dolinsko; Melinci, njive v okolici pokopališča (2.8.2004).

**9463/2** SLO: Prekmurje/ Z Dolinsko; Srednja Bistrica, travnik ob gozdičku S od vasi v smeri Črenšovcev (18.4.2005).

*Knautia drymeia* Heuff. subsp. *drymeia* – **He; CEA**; razširjeno do raztreseno

**9363/3** SLO: Prekmurje/ Z Dolinsko; Bratonci, kompleks travnikov, polj ter robinijevih sestojev (Müzge) ob magistralni cesti Bratonci/ Dokležovje (9.7.2004).

**9363/4** SLO: Prekmurje/ Z Dolinsko; Gančani, Hraščički gozd (južni del) (3.6.2004).

**9463/2** SLO: Prekmurje/ Z Dolinsko; Trnje, gozd ob potoku Črncu (13.4.2003).

*Lactuca serriola* L. – **Te/ He; EUA**; razširjeno

**9363/3** SLO: Prekmurje/ Z Dolinsko; Bratonci, kompleks travnikov, polj ter robinijevih sestojev (Müzge) ob magistralni cesti Bratonci/ Dokležovje (9.7.2004).

**9363/4** SLO: Prekmurje/ Z Dolinsko; Gančani, Hraščički gozd (južni del) (3.6.2004).

**9463/1** SLO: Prekmurje/ Z Dolinsko; Melinci, njive v okolici pokopališča (2.8.2004).

**9463/2** SLO: Prekmurje/ Z Dolinsko; Odranci, njive in travniki 500m J od vasi, v smeri vasi Melinci (22.8.2004).

*Lamium album* L. – **He; EUA**; raztreseno

**9363/3** SLO: Prekmurje/ Z Dolinsko; Rakičan, obcestni jarek ob magistralni cesti, 20m iz naselja (14.5.2008).

**9463/1** SLO: Prekmurje/ Z Dolinsko; Dokležovje, ob železniškem mostu čez Muro (23.4.2007).

*Lamium amplexicaule* L. – **Te/ He; EUA**; raztreseno

**9363/3** SLO: Prekmurje/ Z Dolinsko; Bratonci, njive ob magistralni cesti Lendava-MS blizu ŽP (1.4.2003).

**9363/4** SLO: Prekmurje/ Z Dolinsko; Hraščice, njive blizu pokopališča (24.3.2003).

**9463/2** SLO: Prekmurje/ Z Dolinsko; Beltinci/ Melinci, njiva blizu smetišča, 1km SV od Melincev (8.4.2003).

*Lamium maculatum* L. – **He; EUR**; razširjeno

**9363/3** SLO: Prekmurje/ Z Dolinsko; Bratonci, njive ob magistralni cesti Lendava-MS blizu ŽP (1.4.2003).

**9363/4** SLO: Prekmurje/ Z Dolinsko; Gančani, Hraščički gozd, ob poti (južni del) (3.6.2004).

**9463/1** SLO: Prekmurje/ Z Dolinsko; Ižakovci, poplavni gozd ob Muri, S od nogometnega igrišča (6.5.2005).

**9463/2** SLO: Prekmurje/ Z Dolinsko; Srednja Bistrica, gozdiček S od vasi v smeri Črenšovcev (18.4.2005).

*Lamium purpureum* L. – **Te/ He; EUA**; razširjeno

**9363/3** SLO: Prekmurje/ Z Dolinsko; Bratonci, njive ob magistralni cesti Lendava-MS blizu ŽP (1.4.2003).

**9363/4** SLO: Prekmurje/ Z Dolinsko; Gančani, Hraščički gozd (južni del) (3.6.2004).

**9463/1** SLO: Prekmurje/ Z Dolinsko; Melinci, njiva blizu gramoznice, SZ od vasi (2.8.2004).

**9463/2** SLO: Prekmurje/ Z Dolinsko; Beltinci/ Melinci, njiva blizu smetišča, 1km SV od Melincev (8.4.2003).

*Lapsana communis* L. – **Te/ He; EUA**; raztreseno do razširjeno

**9363/3** SLO: Prekmurje/ Z Dolinsko; Bratonci, kompleks travnikov, polj ter robinijevih sestojev (Müzge) ob magistralni cesti Bratonci/ Dokležovje (9.7.2004).

**9363/4** SLO: Prekmurje/ Z Dolinsko; Gančani, Hraščički gozd (južni del) (3.6.2004).

**9463/1** SLO: Prekmurje/ Z Dolinsko; Ižakovci, poplavni log ob Muri J od farne Nemščak (6.5.2005).

**9463/2** SLO: Prekmurje/ Z Dolinsko; Odranci, gozdiček 500m J od vasi, v smeri vasi Melinci (22.8.2004).

*Lathyrus nissolia* L. – **Te; ASM**; redko

**9363/4** SLO: Prekmurje/ Z Dolinsko; Gančani, njive, 1km V od vasi, blizu gozdička (19.5.2007).

*Lathyrus pratensis* L. – **He; EUA**; razširjeno

**9363/3** SLO: Prekmurje/ Z Dolinsko; Bratonci, kompleks travnikov, polj ter robinijevih sestojev (Müzge) ob magistralni cesti Bratonci/ Dokležovje (9.7.2004).

**9363/4** SLO: Prekmurje/ Z Dolinsko; Turnišče/ Lipa, travnik med njivami, J od avtoceste (14.6.2004).

**9463/1** SLO: Prekmurje/ Z Dolinsko; Melinci, njive v okolici pokopališča (2.8.2004).

**9463/2** SLO: Prekmurje/ Z Dolinsko; Odranci, njive in travniki 500m J od vasi, v smeri vasi Melinci (22.8.2004).

*Lathyrus tuberosus* L. – **Ge/ He; EUA**; raztreseno do redko

**9363/3** SLO: Prekmurje/ Z Dolinsko; Lipovci/ Rakičan, rob kolesarske steze blizu AC (most) (23.6.2005).

*Leersia oryzoides* (L.) Sw. – **He; COS**; raztreseno

**9363/3** SLO: Prekmurje/ Z Dolinsko; Lipovci, nadomestni prodiščni habitat ob AC pri izvozu na magistralno cesto (29.5.2008).

**9363/4** SLO: Prekmurje/ Z Dolinsko; Gančani, gramoznica, dobrih 200m S od avtoceste (22.9.2004).

**9463/1** SLO: Prekmurje/ Z Dolinsko; Dokležovje, okolica gramoznic ob mostu čez Muro (17.9.2007).

*Lemna gibba* L. – **Hi; COS**; redko

**9463/1** SLO: Prekmurje/ Z Dolinsko; Odranci, stoječe vode v odrancih ob glavni cesti proti lendavi (Kranjčič, 1974).

*Lemna minor* L. – **Hi; COS**; razširjeno

**9363/3** SLO: Prekmurje/ Z Dolinsko; Beltinci, ribnik v mestnem parku pri gradu (17.10.2008).

**9363/4** SLO: Prekmurje/ Z Dolinsko; Turnišče, gramoznica na začetku vasi (1.11.2008).

**9463/1** SLO: Prekmurje/ Z Dolinsko; Dokležovje, manjša mlakuža ob gramoznicah, ob regionalni cesti (8.8.2003).

**9463/2** SLO: Prekmurje/ Z Dolinsko; Črenšovci, jarek ob kolesarski stezi v smeri Dolnja Bistrica (22.7.2005).

*Lemna trisulca* L. – **Hi; COS**; redko do raztreseno

**9463/1** SLO: Prekmurje/ Z Dolinsko; Ižakovci, farma Nemščak, mrtvica Z od zbiralnih bazenov (6.5.2005).

*Leontodon autumnalis* L. – **He; EUA**; razširjeno

**9363/3** SLO: Prekmurje/ Z Dolinsko; Bratonci, kompleks travnikov, polj ter robinijevih sestojev (Müzge) ob magistralni cesti Bratonci/ Dokležovje (9.7.2004).

**9363/4** SLO: Prekmurje/ Z Dolinsko; Gančani, travniki ob lokalni cesti Gančani-Renkovci, SV od Gančan (12.8.2004).



**9463/1** SLO: Prekmurje/ Z Dolinsko; Melinci, gramoznica, rob peščene stene (2.8.2004).

**9463/2** SLO: Prekmurje/ Z Dolinsko; Odranci, njive in travniki 500m J od vasi, v smeri vasi Melinci (22.8.2004).

*Leontodon hispidus* L. subsp. *danubialis* (Jacq.) Simonk. – **He; EUR**; razširjeno

**9463/2** SLO: Prekmurje/ Z Dolinsko; Srednja Bistrica/ Črenšovci, vlažni travniki, 1km J od Črenšovcev (15.5.2008).

*Leontodon hispidus* L. subsp. *hispidus* – **He; EUR**; raztreseno do razširjeno

**9363/3** SLO: Prekmurje/ Z Dolinsko; Bratonci, kompleks travnikov, polj ter robinijevih sestojev (Müzge) ob magistralni cesti Bratonci/ Dokležovje (9.7.2004).

**9363/4** SLO: Prekmurje/ Z Dolinsko; Dobrovnik, travnik ob Radmožanskem kanalu blizu ceste (19.8.2005).

**9463/2** SLO: Prekmurje/ Z Dolinsko; Srednja Bistrica/ Črenšovci, vlažni travniki, 1km J od Črenšovcev (15.5.2008).

*Leonurus cardiaca* L. – **He; EUA**; redko

**9463/1** SLO: Prekmurje/ Z Dolinsko; Melinci, za domačijo Horvatovih (Melinci 58) (9.8.2004).

**9363/4** SLO: Prekmurje/ Z Dolinsko; Gančani, ruderalizirana njiva ob Hraščičkem gozdu, blizu krožišča pri AC (24.8.2009).

*Lepidium campestre* (L.) R. Br. – **Te/ He; EUR**; redko do raztreseno

**9463/1** SLO: Prekmurje/ Z Dolinsko; Dokležovje, prodnato rastišče ob gramoznicah, blizu Mure (7.6.2005).

*Lepidium rudemale* L. – **Te/ He; EUA**; razširjeno

**9363/3** SLO: Prekmurje/ Z Dolinsko; Bratonci, ob železniški progi, 1 km JZ od Bratoncev (10.6.2007).

**9463/1** SLO: Prekmurje/ Z Dolinsko; Dokležovje, prehod čez železniško progo pri farmi Nemščak (7.6.2005).

**9463/2** SLO: Prekmurje/ Z Dolinsko; Črenšovci/ Hotiza, rob kolesarske poti (4.8.2008).

*Lepidium virginicum* L. – **Te/ He; ADV**; raztreseno

**9363/3** SLO: Prekmurje/ Z Dolinsko; Bratonci, rob njiv ob kolesarski stezi blizu ŽP (25.5.2005).

**9463/1** SLO: Prekmurje/ Z Dolinsko; Dokležovje, V del ob gramoznici, nedaleč od mostu čez Muro (8.8.2003).

*Leucanthemum irtutianum* DC. – **He; EUA**; razširjeno

**9363/3** SLO: Prekmurje/ Z Dolinsko; Dokležovje, nasip ledavskega kanala pri mostu čez kanal (1.5.2004).

**9463/2** SLO: Prekmurje/ Z Dolinsko; Srednja Bistrica/ Črenšovci, vlažni travniki, 1km J od Črenšovcev (15.5.2008).

*Leucanthemum vulgare* Lamarck – **He; EUA**; raztreseno do razširjeno

**9363/3** SLO: Prekmurje/ Z Dolinsko; Bratonci, kompleks travnikov, polj ter robinijevih sestojev (Müzge) ob magistralni cesti Bratonci/ Dokležovje (12.8.2005).

**9363/4** SLO: Prekmurje/ Z Dolinsko; Turnišče/ Lipa, travnik med njivami, J od avtoceste (14.6.2004).

**9463/1** SLO: Prekmurje/ Z Dolinsko; Ižakovci, poplavni gozd ob Muri, S od nogometnega igrišča (6.5.2005).

**9463/2** SLO: Prekmurje/ Z Dolinsko; Odranci, njive in travniki 500m J od vasi, v smeri vasi Melinci (22.8.2004).

*Leucojum vernum* L. – **Ge; CEU**; lokalno razširjeno

**9363/4** SLO: Prekmurje/ Z Dolinsko; Turnišče, manjši gozdiček tik ob vodnem stolpu (26.3.2005).

**9463/2** SLO: Prekmurje/ Z Dolinsko; Trnje, gozd ob potoku Črncu (13.4.2003).

*Ligustrum vulgare* L. – **nFa; ASM**; razširjeno

**9363/3** SLO: Prekmurje/ Z Dolinsko; Bratonci, kompleks travnikov, polj ter robinijevih sestojev (Müzge) ob magistralni cesti Bratonci/ Dokležovje (12.8.2005).

**9363/4** SLO: Prekmurje/ Z Dolinsko; Gančani, Hraščički gozd (južni del) (3.6.2004).

**9463/1** SLO: Prekmurje/ Z Dolinsko; Melinci, okolica pokopališča (2.8.2004).

**9463/2** SLO: Prekmurje/ Z Dolinsko; Črenšovci, mejica ob makadamski poti v smeri Srednja Bistrica (22.7.2005).

*Linaria vulgaris* Mill. – **He; EUA**; razširjeno

**9363/3** SLO: Prekmurje/ Z Dolinsko; Bratonci, kompleks travnikov, polj ter robinijevih sestojev (Müzge) ob magistralni cesti Bratonci/ Dokležovje (9.7.2004).

**9363/4** SLO: Prekmurje/ Z Dolinsko; Gančani, Hraščički gozd (južni del) (3.6.2004).

**9463/1** SLO: Prekmurje/ Z Dolinsko; Melinci, njive v okolici pokopališča (2.8.2004).

**9463/2** SLO: Prekmurje/ Z Dolinsko; Odranci, njive in travniki 500m J od vasi, v smeri vasi Melinci (22.8.2004).

*Listera ovata* (L.) R. Br. – **Ge; EUA**; redko do raztreseno

**9363/3** SLO: Prekmurje/ Z Dolinsko; Rakičan, majhen gozdiček ob makadamski poti blizu letališča Müzge (11.5.2005).

**9463/1** SLO: Prekmurje/ Z Dolinsko; Dokležovje, poplavni log ob Muri (robinijev sestoj) med mostom in ledavskim kanalom (5.6.1996).

*Lolium multiflorum* Lam. – **Te/ He; COS**; razširjeno

**9363/3** SLO: Prekmurje/ Z Dolinsko; Bratonci, kompleks travnikov, polj ter robinijevih sestojev (Müzge) ob magistralni cesti Bratonci/ Dokležovje (12.8.2005).

**9363/4** SLO: Prekmurje/ Z Dolinsko; Gančani, rob njiv ob Hraščičkem gozdu blizu AC (3.6.2004).

**9463/1** SLO: Prekmurje/ Z Dolinsko; Melinci, njive v okolici pokopališča (2.8.2004).

**9463/2** SLO: Prekmurje/ Z Dolinsko; Beltinci, travnik ob Črncu 1 km JV od naselja (12.6.2005).

*Lolium perenne* L. – **He; COS**; razširjeno

**9363/3** SLO: Prekmurje/ Z Dolinsko; Bratonci, kompleks travnikov, polj ter robinijevih sestojev (Müzge) ob magistralni cesti Bratonci/ Dokležovje (9.7.2004).

**9363/4** SLO: Prekmurje/ Z Dolinsko; Gančani, rob njiv ob Hraščičkem gozdu blizu AC (3.6.2004).

**9463/1** SLO: Prekmurje/ Z Dolinsko; Melinci/ Beltinci, ob robu kolovoza blizu križišča Melinci-Beltinci (2.8.2004).

**9463/2** SLO: Prekmurje/ Z Dolinsko; Gornja Bistrica, rob njive, blizu kapele (7.6.2004).

*Lonicera caprifolium* L. – **Ifa; SMO**; razširjeno

**9363/3** SLO: Prekmurje/ Z Dolinsko; Bratonci, kompleks travnikov, polj ter robinijevih sestojev (Müzge) ob magistralni cesti Bratonci/ Dokležovje (12.8.2005).

**9363/4** SLO: Prekmurje/ Z Dolinsko; Gančani, Hraščički gozd (južni del) (3.6.2004).

**9463/1** SLO: Prekmurje/ Z Dolinsko; Ižakovci, poplavni gozd ob Muri, S od nogometnega igrišča (6.5.2005).

**9463/2** SLO: Prekmurje/ Z Dolinsko; Srednja Bistrica, gozdiček S od vasi v smeri Črenšovcev (18.4.2005).

- Lonicera xylosteum* L. – **nFa; EUA**; kultivirano, redko podivjano  
**9363/3** SLO: Prekmurje/ Z Dolinsko; Beltinci, mestni park, blizu lesenega mostu pri igrišču (15.5.1998).
- Loranthus europaeus* Jacq. – **nFa; SMO**; raztreseno  
**9363/3** SLO: Prekmurje/ Z Dolinsko; Beltinci, mestni park, na hrastih v parku (15.5.1998).  
**9463/2** SLO: Prekmurje/ Z Dolinsko; Gomilica, hrastov gozdiček ob makadamski poti proti Brezovici (18.7.2008).
- Lotus corniculatus* L. subsp. *corniculatus* – **He; EUA**; razširjeno  
**9363/3** SLO: Prekmurje/ Z Dolinsko; Bratonci, kompleks travnikov, polj ter robinijevih sestojev (Müzge) ob magistralni cesti Bratonci/ Dokležovje (9.7.2004).  
**9363/4** SLO: Prekmurje/ Z Dolinsko; Turnišče/ Lipa, travnik med njivami, J od avtoceste (14.6.2004).  
**9463/1** SLO: Prekmurje/ Z Dolinsko; Melinci, okolica gramoznice, SZ od vasi (2.8.2004).  
**9463/2** SLO: Prekmurje/ Z Dolinsko; Odranci, njive in travniki 500m J od vasi, v smeri vasi Melinci (22.8.2004).
- Lotus corniculatus* L. subsp. *hirsutus* Rothm. – **He; EUA**; raztreseno  
**9363/3** SLO: Prekmurje/ Z Dolinsko; Beltinci, travniki in njive med Doblom in parkom (10.7.2009).
- Lotus tenuis* Waldst. & Kit. ex Willd. – **He; SME**; redko do raztreseno  
**9463/1** SLO: Prekmurje/ Z Dolinsko; Melinci, okolica gramoznice, SZ od vasi (1.6.2007).  
**9463/2** SLO: Prekmurje/ Z Dolinsko; Dolnja Bistrica, kompleks vlažnih travnikov 2 km J od Črenšovcev (12.8.2009).
- Ludwigia palustris* (L.) Elliot. – **He/ Hi; ASM**; redko  
**9463/2** SLO: Prekmurje/ Z Dolinsko; Črenšovci, jarek ob kolesarski stezi v smeri Hotiza (24.8.2009).
- Lunaria annua* L. – **Te/ He; ADV**; kultivirano in podivjano  
**9363/3** SLO: Prekmurje/ Z Dolinsko; Lipovci, gozdiček ob gramoznici »Vučja graba« (15.4.2005).
- Luzula campestris* (L.) DC. (s. lat.) – **He; COS**; razširjeno  
**9363/3** SLO: Prekmurje/ Z Dolinsko; Dokležovje, nasip ledavskega kanala pri mostu čez kanal (1.5.2004).  
**9363/4** SLO: Prekmurje/ Z Dolinsko; Turnišče/ Lipa, travnik med njivami, J od avtoceste (14.6.2004).  
**9463/1** SLO: Prekmurje/ Z Dolinsko; Ižakovci, suh travnik 200m J od farne Nemščak blizu mrtvice (30.4.2009).  
**9463/2** SLO: Prekmurje/ Z Dolinsko; Beltinci/ Melinci, gozdiček blizu smetišča, 1km SV od Melincev (8.4.2003).
- Luzula luzuloides* (Lam.) Dandy & Willmott subsp. *luzuloides* – **He; CEU**; redko  
**9363/4** SLO: Prekmurje/ Z Dolinsko; Gančani, Hraščički gozd (južni del) (3.6.2004).
- Luzula multiflora* (Ehrh.) Lej. – **He; COS**; raztreseno  
**9363/4** SLO: Prekmurje/ Z Dolinsko; Turnišče, obcestni jarek ob Ledavi, nedaleč od lesenega mostu (10.5.2005).
- Luzula pilosa* (L.) Willd. – **He; EUA**; raztreseno  
**9363/4** SLO: Prekmurje/ Z Dolinsko; Gančani, Hraščički gozd (južni del) (3.6.2004).

*Lychnis flos-cuculi* L. – **He; EUA**; razširjeno

**9363/3** SLO: Prekmurje/ Z Dolinsko; Bratonci, kompleks travnikov, polj ter robinijevih sestojev (Müzge) ob magistralni cesti Bratonci/ Dokležovje (9.7.2004).

**9363/4** SLO: Prekmurje/ Z Dolinsko; Gančani, Hraščički gozd (južni del) (3.6.2004).

**9463/1** SLO: Prekmurje/ Z Dolinsko; Ižakovci, poplavni gozd ob Muri, S od nogometnega igrišča (6.5.2005).

**9463/2** SLO: Prekmurje/ Z Dolinsko; Melinci, travnik ob cesti Beltinci-G. Bistrica (24.5.2005).

*Lychnis viscaria* L. – **He; EUA**; raztreseno do redko

**9363/3** SLO: Prekmurje/ Z Dolinsko; Bratonci, kompleks travnikov, polj ter robinijevih sestojev (Müzge) ob magistralni cesti Bratonci/ Dokležovje (9.7.2004).

**9363/4** SLO: Prekmurje/ Z Dolinsko; Gančani, Hraščički gozd (južni del) (3.6.2004).

*Lycopus europaeus* L. subsp. *europaeus* – **He; EUA**; razširjeno

**9363/4** SLO: Prekmurje/ Z Dolinsko; Gančani, gramoznica, dobrih 200m S od avtoceste (22.9.2004).

**9463/1** SLO: Prekmurje/ Z Dolinsko; Dokležovje, okolica gramoznic ob mostu čez Muro (8.8.2003).

**9463/2** SLO: Prekmurje/ Z Dolinsko; Odranci, jarek 500m J od vasi, v smeri vasi Melinci (22.8.2004).

*Lysimachia nummularia* L. – **Ha; EUR**; razširjeno

**9363/3** SLO: Prekmurje/ Z Dolinsko; Dokležovje, nasip ledavskega kanala pri mostu čez kanal (1.5.2004).

**9363/4** SLO: Prekmurje/ Z Dolinsko; Gančani, Hraščički gozd (južni del) (3.6.2004).

**9463/1** SLO: Prekmurje/ Z Dolinsko; Melinci, okolica gramoznice, SZ od vasi (2.8.2004).

**9463/2** SLO: Prekmurje/ Z Dolinsko; Odranci, njive in travniki 500m J od vasi, v smeri vasi Melinci (22.8.2004).

*Lysimachia punctata* L. – **He; POM**; raztreseno

**9363/4** SLO: Prekmurje/ Z Dolinsko; Gančani, Hraščički gozd (južni del) (3.6.2004).

*Lysimachia vulgaris* L. – **He; EUA**; razširjeno

**9363/3** SLO: Prekmurje/ Z Dolinsko; Bratonci, kompleks travnikov, polj ter robinijevih sestojev (Müzge) ob magistralni cesti Bratonci/ Dokležovje (9.7.2004).

**9363/4** SLO: Prekmurje/ Z Dolinsko; Turnišče, oligotrofni travniki ob Ledavi, blizu lesenega mostu (12.8.2004).

**9463/1** SLO: Prekmurje/ Z Dolinsko; Dokležovje, okolica gramoznic ob mostu čez Muro (8.8.2003).

*Lythrum hyssopifolia* L. – **Te; COS**; raztreseno do redko

**9363/4** SLO: Prekmurje/ Z Dolinsko; Gančani, ruderalno rastišče ob nekdanji vrtini na koncu vasi (8.10.2005). Dobrovnik, njiva ob cesti Renkovci-Dobrovnik (19.8.2005).

*Lythrum salicaria* L. – **He; COS**; razširjeno

**9363/3** SLO: Prekmurje/ Z Dolinsko; Bratonci, kompleks travnikov, polj ter robinijevih sestojev (Müzge) ob magistralni cesti Bratonci/ Dokležovje (9.7.2004).

**9363/4** SLO: Prekmurje/ Z Dolinsko; Renkovci, Ledava, obcestni jarek blizu mosta (19.8.2005).

**9463/1** SLO: Prekmurje/ Z Dolinsko; Melinci, okolica gramoznice, SZ od vasi (2.8.2004).

**9463/2** SLO: Prekmurje/ Z Dolinsko; Odranci, jarek 500m J od vasi, v smeri vasi Melinci (22.8.2004).

*Maianthemum bifolium* (L.) F. W. Schmidt – **Ge; EUA**; raztreseno

**9363/4** SLO: Prekmurje/ Z Dolinsko; Gančani, Hraščički gozd (južni del) (3.6.2004).

- Malus sylvestris* (L.) Mill. – **mFa; EUR**; raztreseno  
**9363/3** SLO: Prekmurje/ Z Dolinsko; Bratonci, kompleks travnikov, polj ter robinijevih sestojev (Müzge) ob magistralni cesti Bratonci/ Dokležovje (9.7.2004).  
**9363/4** SLO: Prekmurje/ Z Dolinsko; Gančani, Hraščički gozd (južni del) (3.6.2004).
- Malva alcea* L. – **He; POM**; raztreseno  
**9363/3** SLO: Prekmurje/ Z Dolinsko; Bratonci, kompleks travnikov, polj ter robinijevih sestojev (Müzge) ob magistralni cesti Bratonci/ Dokležovje (9.7.2004).  
**9363/4** SLO: Prekmurje/ Z Dolinsko; Beltinci/ Lipa, občestni jarek ob lokalni cesti (14.6.2004).  
**9463/1** SLO: Prekmurje/ Z Dolinsko; Melinci/ Beltinci, lokalna cesta blizu križišča, občestni jarek (2.8.2004).  
**9463/2** SLO: Prekmurje/ Z Dolinsko; Odranci, njive in travniki 500m J od vasi, v smeri vasi Melinci (22.8.2004).
- Malva moschata* L. – **He; ADV**; redko  
**9363/4** SLO: Prekmurje/ Z Dolinsko; Beltinci/ Lipa, občestni jarek ob lokalni cesti (14.6.2004).
- Malva neglecta* Wallr. – **Te/ He; EUA**; raztreseno  
**9363/3** SLO: Prekmurje/ Z Dolinsko; Bratonci, ob železniški progi, 1 km JZ od Bratoncev (2.5.2007).
- Malva sylvestris* L. – **He; COS**; razširjeno  
**9363/4** SLO: Prekmurje/ Z Dolinsko; Beltinci/ Lipa, občestni jarek ob lokalni cesti (14.6.2004).  
**9463/1** SLO: Prekmurje/ Z Dolinsko; Ižakovci, farma Nemščak, pot ob zbiralnih bazenih (6.5.2005).  
**9463/2** SLO: Prekmurje/ Z Dolinsko; Odranci, njive in travniki 500m J od vasi, v smeri vasi Melinci (22.8.2004).
- Matricaria perforata* Merát – **Te/ He; EUA**; raztreseno do razširjeno  
**9363/3** SLO: Prekmurje/ Z Dolinsko; Rakičan, rob njiv ob kolesarski stezi 1km J od naselja (23.6.2005).  
**9363/4** SLO: Prekmurje/ Z Dolinsko; Beltinci/ Lipa, občestni jarek ob lokalni cesti (14.6.2004).  
**9463/1** SLO: Prekmurje/ Z Dolinsko; Ižakovci, farma Nemščak, pot ob zbiralnih bazenih (6.5.2005).
- Matteucia struthiopteris* (L.) Tod. – **He; CIR**; raztreseno  
**9463/1** SLO: Prekmurje/ Z Dolinsko; Dokležovje, poplavni log ob Muri, ob ustju ledavskega kanala (13.4.2007).
- Medicago lupulina* L. – **Te/ He; EUA**; razširjeno  
**9363/3** SLO: Prekmurje/ Z Dolinsko; Rakičan, rob njiv ob kolesarski stezi 1km J od naselja (23.6.2005).  
**9363/4** SLO: Prekmurje/ Z Dolinsko; Gančani, Hraščički gozd, ob poti (južni del) (3.6.2004).  
**9463/1** SLO: Prekmurje/ Z Dolinsko; Dokležovje, okolica gramoznic ob mostu čez Muro (8.8.2003).  
**9463/2** SLO: Prekmurje/ Z Dolinsko; Odranci, njive in travniki 500m J od vasi, v smeri vasi Melinci (22.8.2004).
- Medicago sativa* L. – **He; ADV**; razširjeno, pogosto kultivirano  
**9363/3** SLO: Prekmurje/ Z Dolinsko; Rakičan, rob njiv ob kolesarski stezi 1km J od naselja (23.6.2005).  
**9363/4** SLO: Prekmurje/ Z Dolinsko; Ivanci, njive ob lokalni cesti Gančani-Bogojina (26.9.2005).

**9463/1** SLO: Prekmurje/ Z Dolinsko; Dokležovje, okolica gramoznic ob mostu čez Muro (8.8.2003).

**9463/2** SLO: Prekmurje/ Z Dolinsko; Odranci, njive in travniki 500m J od vasi, v smeri vasi Melinci (22.8.2004).

*Melampyrum nemorosum* L. (s. lat.) – **Te; CEU**; raztreseno

**9363/4** SLO: Prekmurje/ Z Dolinsko; Gančani, Hraščički gozd, gozdni rob (južni del) (3.6.2004).

*Melampyrum pratense* L. (s. lat.) – **Te; EUA**; raztreseno

**9363/4** SLO: Prekmurje/ Z Dolinsko; Gančani, Hraščički gozd, gozdni rob (južni del) (3.6.2004).

*Melica nutans* L. – **Ge/ He; EUA**; raztreseno do razširjeno

**9363/3** SLO: Prekmurje/ Z Dolinsko; Bratonci, gozdiček blizu železniškega mosta čez potok Dobel (10.5.2006).

**9363/4** SLO: Prekmurje/ Z Dolinsko; Gančani, Hraščički gozd (južni del) (3.6.2004).

**9463/1** SLO: Prekmurje/ Z Dolinsko; Ižakovci, poplavni log ob Muri med brodom in železniškim mostom (26.5.2004).

**9463/2** SLO: Prekmurje/ Z Dolinsko; Beltinci, gozdiček ob potoku Črncu, kakih 200 m S od sotočja s potokom Doblom (7.5.2004).

*Melilotus albus* Medik. – **Te/ He; EUA**; razširjeno

**9363/3** SLO: Prekmurje/ Z Dolinsko; Bratonci, ob kolesarski cesti, 2km S od Dokležovja (Müzge) (20.5.2003).

**9463/1** SLO: Prekmurje/ Z Dolinsko; Dokležovje, okolica gramoznic ob mostu čez Muro (8.8.2003).

*Melilotus officinalis* (L.) Lam. – **Te/ He; EUA**; razširjeno

**9363/4** SLO: Prekmurje/ Z Dolinsko; Gančani, ob poti pod mostom čez AC pri izvozu za Hraščice (25.8.2008).

**9363/3** SLO: Prekmurje/ Z Dolinsko; Bratonci, ob kolesarski cesti, 2km S od Dokležovja (Müzge) (20.5.2003).

**9463/1** SLO: Prekmurje/ Z Dolinsko; Dokležovje, okolica gramoznic ob mostu čez Muro (8.8.2003).

*Mentha aquatica* L. – **He; EUR**; raztreseno

**9463/1** SLO: Prekmurje/ Z Dolinsko; Dokležovje, okolica gramoznic ob mostu čez Muro (8.8.2003).

**9463/2** SLO: Prekmurje/ Z Dolinsko; Črenšovci, jarek ob kolesarski stezi v smeri Hotiza (24.8.2009).

*Mentha arvensis* L. subsp. *arvensis* – **He; CIR**; razširjeno

**9363/3** SLO: Prekmurje/ Z Dolinsko; Beltinci, travniki in njive med Doblom in parkom (10.7.2009).

**9363/4** SLO: Prekmurje/ Z Dolinsko; Gančani, ruderalizirana njiva ob Hraščičkem gozdu, blizu AC (24.8.2009).

**9463/1** SLO: Prekmurje/ Z Dolinsko; Melinci, okolica gramoznice, SZ od vasi (2.8.2004).

**9463/2** SLO: Prekmurje/ Z Dolinsko; Odranci, njive in travniki 500m J od vasi, v smeri vasi Melinci (22.8.2004).

*Mentha longifolia* (L.) Huds. subsp. *longifolia* – **He; EUA**; raztreseno

**9463/1** SLO: Prekmurje/ Z Dolinsko; Melinci/ Beltinci, lokalna cesta blizu križišča, občestni jarek (2.8.2004).

- 9463/2** SLO: Prekmurje/ Z Dolinsko; Odranci, njive in travniki 500m J od vasi, v smeri vasi Melinci (22.8.2004).
- Mentha pulegium* L. – **He; SME**; raztreseno do redko  
**9463/1** SLO: Prekmurje/ Z Dolinsko; Melinci, okolica gramoznice, SZ od vasi (2.8.2004).
- Mentha x verticillata* L. – **He; EUR**; redko do raztreseno  
**9463/1** SLO: Prekmurje/ Z Dolinsko; Melinci, okolica gramoznice, SZ od vasi (2.8.2004).
- Mercurialis perennis* L. – **He; EUR**; redko do raztreseno  
**9463/1** SLO: Prekmurje/ Z Dolinsko; Izakovci, poplavni log ob Muri med brodom in železniškim mostom (9.4.2003).
- Microrrhinum minus* (L.) Fourr. – **Te; SME**; raztreseno do razširjeno  
**9363/3** SLO: Prekmurje/ Z Dolinsko; Bratonci, rob njiv ob kolesarski stezi blizu ŽP (25.5.2005).  
**9463/1** SLO: Prekmurje/ Z Dolinsko; Dokležovje, okolica gramoznic ob mostu čez Muro (29.7.2007).
- Milium effusum* L. subsp. *effusum* – **Ge/ He; CIR**; raztreseno do razširjeno  
**9363/4** SLO: Prekmurje/ Z Dolinsko; Gančani, Hraščički gozd (južni del) (3.6.2004).  
**9463/1** SLO: Prekmurje/ Z Dolinsko; Izakovci, poplavni gozd ob Muri, S od nogometnega igrišča (6.5.2005).  
**9463/2** SLO: Prekmurje/ Z Dolinsko; Beltinci, gozdiček ob potoku Črncu, 200 m S od sotočja z Doblom (7.5.2004).
- Moehringia trinervia* (L.) Clairv. – **Te/ He; EUA**; razširjeno  
**9363/3** SLO: Prekmurje/ Z Dolinsko; Beltinci, gozdiček med njivami, 1km Z od naselja (17.8.2004).  
**9363/4** SLO: Prekmurje/ Z Dolinsko; Gančani, Hraščički gozd (južni del) (3.6.2004).  
**9463/1** SLO: Prekmurje/ Z Dolinsko; Izakovci, poplavni log ob Muri med brodom in železniškim mostom (9.4.2003).  
**9463/2** SLO: Prekmurje/ Z Dolinsko; Trnje, gozd ob potoku Črncu (13.4.2003).
- Moenchia mantica* (L.) Bartl. subsp. *mantica* – **Te; SMO**; redko  
**9363/3** SLO: Prekmurje/ Z Dolinsko; Rakičan, travnik ob gozdičku blizu letališča Müzge (11.5.2005).  
**9363/4** SLO: Prekmurje/ Z Dolinsko; Renkovci, travnik ob razpadajočem mlinu blizu glavne ceste (10.5.2005).
- Moenchia mantica* L. subsp. *caerulea* (Boiss.) Clapham – **Te; SMO**; redko  
**9363/3** SLO: Prekmurje/ Z Dolinsko; Rakičan, travnik ob gozdičku blizu letališča Müzge (11.5.2005).  
**9363/4** SLO: Prekmurje/ Z Dolinsko; Renkovci, travnik ob razpadajočem mlinu blizu glavne ceste (10.5.2005).
- Molinia caerulea* (L.) Moench subsp. *arundinacea* (Schrank) K. Richt. – **He; EUR**; raztreseno  
**9363/3** SLO: Prekmurje/ Z Dolinsko; Bratonci/ Bakovci, vrbov sestoj ob kolovozu blizu LD Bakovci (5.7.2002).  
**9363/4** SLO: Prekmurje/ Z Dolinsko; Turnišče, oligotrofni travniki ob Ledavi, blizu lesenega mostu (12.8.2004).
- Montia minor* C. C. Gmel. – **Te; CIR**; redko do raztreseno  
**9463/2** SLO: Prekmurje/ Z Dolinsko; Brezovica, njiva ob lokalni cesti proti Gomilicam (22.7.2005).

- Morus alba* L. – **mFa; ADV**; kultivirano, redko podivjano  
**9363/3** SLO: Prekmurje/ Z Dolinsko; Beltinci, mestni park, blizu gradu (15.5.1998).
- Muscari botryoides* (L.) Mill. – **Ge; POM**; lokalno razširjeno do raztreseno  
**9363/3** SLO: Prekmurje/ Z Dolinsko; Lipovci, gozdiček ob gramoznici »Vučja graba« (15.4.2005).  
**9363/4** SLO: Prekmurje/ Z Dolinsko; Lipa/ Beltinci, gozdič med njivami, Z od lokalne ceste (20.3.1998).  
**9463/1** SLO: Prekmurje/ Z Dolinsko; Dokležovje, poplavni log ob Muri, SZ od mosta (11.5.2005).
- Muscari comosum* (L.) Mill. – **Ge; SME**; raztreseno do redko  
**9363/3** SLO: Prekmurje/ Z Dolinsko; Beltinci, robinijev gozdiček ob makadamski cesti proti Bratoncem (16.6.2004).  
**9363/4** SLO: Prekmurje/ Z Dolinsko; Lipa, travnik ob hiši (št. 33) (14.6.2004). Turnišče/ Lipa, pot med njivami, J od avtoceste (14.6.2004). Gančani, travnik J od Ledave blizu Hraščiškega gozda (18.6.2009).  
**9463/2** SLO: Prekmurje/ Z Dolinsko; Melinci, suh jarek ob cesti, 100 m S od križišča G. Bistrica-Sr.Bistrica (1.6.2004).
- Mycelis muralis* (L.) Dumort. – **He; EUR**; razširjeno  
**9363/3** SLO: Prekmurje/ Z Dolinsko; Beltinci, mestni park, blizu hriba (17.6.2007).  
**9363/4** SLO: Prekmurje/ Z Dolinsko; Gančani, Hraščički gozd (južni del) (3.6.2004).  
**9463/1** SLO: Prekmurje/ Z Dolinsko; Ižakovci, poplavni log ob Muri J od farme Nemščak (6.6.2009).
- Myosotis arvensis* (L.) Hill – **Te/ He; EUA**; razširjeno  
**9363/3** SLO: Prekmurje/ Z Dolinsko; Bratonci, kompleks travnikov, polj ter robinijevih sestojev (Müzge) ob magistralni cesti Bratonci/ Dokležovje (9.7.2004).  
**9363/4** SLO: Prekmurje/ Z Dolinsko; Gančani, Hraščički gozd (južni del) (3.6.2004).  
**9463/1** SLO: Prekmurje/ Z Dolinsko; Melinci/ Beltinci, ob robu kolovoza blizu križišča (2.8.2004).  
**9463/2** SLO: Prekmurje/ Z Dolinsko; Gornja Bistrica, neobdelana njiva, nedaleč od kapele (7.6.2004).
- Myosotis cespitosa* C. F. Schultz – **Te/ He; CIR**; raztreseno  
**9463/1** SLO: Prekmurje/ Z Dolinsko; Melinci, okolica gramoznice, SZ od vasi (Gergely, Masterhazy & Bakan; 1.6.2007).
- Myosotis discolor* Pers. – **Te; SAT**; raztreseno  
**9363/3** SLO: Prekmurje/ Z Dolinsko; Beltinci, travniki in njive med Doblom in parkom (5.6.2003).  
**9363/4** SLO: Prekmurje/ Z Dolinsko; Gančani, travnik J od Ledave blizu Hraščiškega gozda (18.6.2009).
- Myosotis nemorosa* Besser – **He; EUR**; raztreseno  
**9363/4** SLO: Prekmurje/ Z Dolinsko; Gančani, Hraščički gozd, rob gozdne ceste (severni del) (18.6.2009).
- Myosotis ramosissima* Rochel ex Schult. – **Te; EUR**; razširjeno  
**9363/3** SLO: Prekmurje/ Z Dolinsko; Dokležovje, nasip ledavskega kanala pri mostu čez kanal (1.5.2004).  
**9363/4** SLO: Prekmurje/ Z Dolinsko; Beltinci/ Lipa, obcestni jarek ob lokalni cesti (14.6.2004).



- 9463/1** SLO: Prekmurje/ Z Dolinsko; Dokležovje, železniški prehod pri farmi Nemščak, ob tračnicah (13.7.2008).
- 9463/2** SLO: Prekmurje/ Z Dolinsko; Melinci, travnik ob cesti Beltinci-G. Bistrica (24.5.2005).
- Myosotis scorpioides* L. (s. str.) – **He; EUA**; razširjeno
- 9363/3** SLO: Prekmurje/ Z Dolinsko; Bratonci, kompleks travnikov, polj ter robinijevih sestojev (Müzge) ob magistralni cesti Bratonci/ Dokležovje (9.7.2004).
- 9363/4** SLO: Prekmurje/ Z Dolinsko; Gančani, okolica gramoznice, dobrih 200m S od avtoceste (22.9.2004).
- 9463/2** SLO: Prekmurje/ Z Dolinsko; Dolnja Bistrica, kompleks vlažnih travnikov 2 km J od Črenšovcev (4.6.2009).
- Myosotis sparsiflora* J. C. Mikan ex Pohl – **Te; CON**; raztreseno
- 9363/3** SLO: Prekmurje/ Z Dolinsko; Beltinci, ob makdamski poti blizu pomožnega igrišča pri parku (7.7.1998).
- 9363/4** SLO: Prekmurje/ Z Dolinsko; Renkovci, Ledava, gozdiček ob nasipu, 100 m Z od mosta (26.4.2005).
- 9463/1** SLO: Prekmurje/ Z Dolinsko; Ižakovci, poplavni gozd ob Muri, pot ob reki, 100 m SZ od broda (6.5.2005).
- 9463/2** SLO: Prekmurje/ Z Dolinsko; Beltinci, gozdiček ob potoku Črncu, 200 m S od sotočja z Doblom (7.5.2004).
- Myosoton aquaticum* (L.) Moench – **He; EUA**; razširjeno
- 9363/3** SLO: Prekmurje/ Z Dolinsko; Bratonci, kompleks travnikov, polj ter robinijevih sestojev (Müzge) ob magistralni cesti Bratonci/ Dokležovje (12.8.2005).
- 9363/4** SLO: Prekmurje/ Z Dolinsko; Gančani, Hraščički gozd (južni del) (3.6.2004).
- 9463/1** SLO: Prekmurje/ Z Dolinsko; Ižakovci, poplavni log ob Muri med brodom in železniškim mostom (9.4.2003).
- 9463/2** SLO: Prekmurje/ Z Dolinsko; Odranci, njive in travniki 500m J od vasi, v smeri vasi Melinci (22.8.2004).
- Myriophyllum spicatum* L. – **Hi; CIR**; razširjeno
- 9363/3** SLO: Prekmurje/ Z Dolinsko; Lipovci, gramoznica »Vučja graba« (15.4.2005).
- 9363/4** SLO: Prekmurje/ Z Dolinsko; Gančani, gramoznica, dobrih 200m S od avtoceste (22.9.2004).
- 9463/1** SLO: Prekmurje/ Z Dolinsko; Dokležovje, gramoznici ob mostu čez Muro (8.8.2003).
- Myriophyllum verticillatum* L. – **Hi; CIR**; raztreseno
- 9463/1** SLO: Prekmurje/ Z Dolinsko; Melinci, gramoznica SZ od vasi (14.8.2007).
- Najas marina* L. – **Hi; COS**; raztreseno
- 9463/1** SLO: Prekmurje/ Z Dolinsko; Dokležovje, severna gramoznica pri mostu čez Muro (23.8.2006).
- Najas minor* All. – **Hi; COS**; redko
- 9463/1** SLO: Prekmurje/ Z Dolinsko; Dokležovje, manjša mlakuža ob severni gramoznici pri mostu čez Muro (23.8.2006).
- Narcissus poeticus* L. subsp. *radiiflorus* (Salisb.) Baker – **Ge; CEU**; redko do raztreseno
- 9363/3** SLO: Prekmurje/ Z Dolinsko; Bratonci, kompleks travnikov, polj ter robinijevih sestojev (Müzge) ob magistralni cesti Bratonci/ Dokležovje (5.5.2004). Gančani, travnik, 50m Z od Šadlovega mlina pri Ledavi (3.5.2008).
- 9463/1** SLO: Prekmurje/ Z Dolinsko; Ižakovci, travnik 200m J od farme Nemščak blizu mrtvice (11.5.2002).

**9463/2** SLO: Prekmurje/ Z Dolinsko; Beltinci/ Melinci, travnik blizu smetišča, 1km SV od Melincev (17.5.2004).

*Nardus stricta* L. – **He; EUR**; redko

**9363/3** SLO: Prekmurje/ Z Dolinsko; Gančani, travnik, 50m Z od Šadlovega mlina pri Ledavi (3.5.2008).

*Neottia nidus-avis* (L.) Rich. – **Ge; EUA**; raztreseno

**9363/4** SLO: Prekmurje/ Z Dolinsko; Gančani, Hraščički gozd (južni del) (3.6.2004).

*Odontites vernus* (Bellardi) Dumort subsp. *serotinus* (Dumort.) Corb. – **Te; EUR**; raztreseno

**9363/3** SLO: Prekmurje/ Z Dolinsko; Beltinci, mestni park, ob robu pomožnega igrišča (20.9.2007).

**9363/4** SLO: Prekmurje/ Z Dolinsko; Renkovci, Ledava, občestni jarek blizu mosta (19.8.2005).

*Oenanthe aquatica* (L.) Poir. – **Te/ He; EUA**; redko do raztreseno

**9363/3** SLO: Prekmurje/ Z Dolinsko; Beltinci, potok Dobel blizu mosta v smeri farme Nemščak (10.6.1998).

**9463/2** SLO: Prekmurje/ Z Dolinsko; Beltinci, struga potoka Črnca 1 km JV od naselja (12.6.2005).

*Oenothera biennis* agg. – **He; ADV**; razširjeno

**9363/3** SLO: Prekmurje/ Z Dolinsko; Beltinci, mestni park, ob robu pomožnega igrišča (20.9.2007).

**9363/4** SLO: Prekmurje/ Z Dolinsko; Renkovci, Ledava, občestni jarek blizu mosta (19.8.2005).

**9463/1** SLO: Prekmurje/ Z Dolinsko; Dokležovje, okolica gramoznic ob mostu čez Muro (8.8.2003).

**9463/2** SLO: Prekmurje/ Z Dolinsko; Črenšovci, ruderalno rastišče ob kolesarski stezi v smeri Hotiza (22.7.2005).

*Omphalodes scorpioides* (Haenke) Schrank – **Te; SAT**; lokalno razširjeno

**9463/1** SLO: Prekmurje/ Z Dolinsko; Ižakovci, poplavni log ob Muri med brodom in železniškim mostom (9.4.2003).

**9463/2** SLO: Prekmurje/ Z Dolinsko; Trnje, gozd ob potoku Črnca (13.4.2003). Beltinci, gozdiček ob potoku Črnca, kakih 200 m S od sotočja s potokom Doblom (7.5.2004).

*Onobrychis viciifolia* Scop. – **He; CEU**; redko

**9463/2** SLO: Prekmurje/ Z Dolinsko; Črenšovci, ob glavni cesti v naselju, nasproti avtobusne postaje (4.8.2008).

*Ononis arvensis* L. – **He; EUA**; redko

**9463/2** SLO: Prekmurje/ Z Dolinsko; Dolnja Bistrica, kompleks vlažnih travnikov 2 km J od Črenšovcev (4.6.2009).

*Ophioglossum vulgatum* L. – **Ge; CIR**; redko

**9363/4** SLO: Prekmurje/ Z Dolinsko; Gančani, travnik J od Ledave blizu Hraščiškega gozda (27.4.2005).

*Orchis morio* L. – **Ge; CEU**; redko do raztreseno

**9363/3** SLO: Prekmurje/ Z Dolinsko; Gančani, suh travnik ob poti med gramoznico in Šadlovim mlinom (11.5.2006).

**9363/4** SLO: Prekmurje/ Z Dolinsko; Renkovci, Ledava, travnik 50 m Z od mosta (26.4.2005).

- Ornithogalum kochii* Parl. – **Ge; SME**; redko  
9363/4 SLO: Prekmurje/ Z Dolinsko; Gančani, travnik J od Ledave blizu Hraščiškega gozda (18.4.2008).
- Ornithogalum sphaerocarpon* A. Kern. – **Ge; CEU**; raztreseno  
9363/3 SLO: Prekmurje/ Z Dolinsko; Bratonci, med robinijevimi sestoji (Müzge) ob magistralni cesti Bratonci/ Dokležovje (9.7.2004).
- Ornithogalum umbellatum* L. – **Ge; SME**; razširjeno  
9363/3 SLO: Prekmurje/ Z Dolinsko; Dokležovje, nasip ledavskega kanala pri mostu čez kanal (1.5.2004).  
9363/4 SLO: Prekmurje/ Z Dolinsko; Hraščice, njiva ob cesti blizu pokopališča (10.5.2005).  
9463/1 SLO: Prekmurje/ Z Dolinsko; Ižakovci, poplavni gozd ob Muri, S od nogometnega igrišča (6.5.2005).  
9463/2 SLO: Prekmurje/ Z Dolinsko; Odranci, njiva ob kolesarski stezi, blizu pokopališča (1.5.2007).
- Oxalis acetosella* L. – **Ge/ He; CIR**; razširjeno  
9363/4 SLO: Prekmurje/ Z Dolinsko; Gančani, Hraščiški gozd (južni del) (4.3.2003).  
9463/1 SLO: Prekmurje/ Z Dolinsko; Ižakovci, poplavni gozd ob Muri, S od nogometnega igrišča (6.5.2005).  
9463/2 SLO: Prekmurje/ Z Dolinsko; Trnje, gozd ob potoku Črncu (13.4.2003).
- Oxalis corniculata* L. – **Te/ He; ADV**; raztreseno  
9363/3 SLO: Prekmurje/ Z Dolinsko; Beltinci, makadamsko parkirišče med bloki (Ravenska 3) (13.8.2007).  
9463/2 SLO: Prekmurje/ Z Dolinsko; Črenšovci, tlakovano parkirišče blizu cerkve (12.7.2008).
- Oxalis dillenii* Jacq. – **Te/ He; ADV**; redko  
9363/4 SLO: Prekmurje/ Z Dolinsko; Gančani, Hraščiški gozd (južni del) (3.6.2004).
- Oxalis fontana* Bunge – **Te/ He; ADV**; razširjeno  
9363/3 SLO: Prekmurje/ Z Dolinsko; Bratonci, kompleks travnikov, polj ter robinijevih sestojev (Müzge) ob magistralni cesti Bratonci/ Dokležovje (9.7.2004).  
9363/4 SLO: Prekmurje/ Z Dolinsko; Gančani, travniki ob lokalni cesti Gančani-Renkovci, SV od Gančan (12.8.2004).  
9463/1 SLO: Prekmurje/ Z Dolinsko; Melinci/ Beltinci, ob robu kolovoza blizu križišča (2.8.2004).  
9463/2 SLO: Prekmurje/ Z Dolinsko; Odranci, njive in travniki 500m J od vasi, v smeri vasi Melinci (22.8.2004).
- Panicum capillare* L. subsp. *capillare* – **Te; ADV**; raztreseno  
9363/3 SLO: Prekmurje/ Z Dolinsko; Beltinci, makadamska pot ob pomožnem igrišču, blizu parka (22.8.2009).  
9463/1 SLO: Prekmurje/ Z Dolinsko; Dokležovje, severna gramoznica pri mostu čez Muro, ob železniški progi (23.8.2006).
- Panicum dichotomiflorum* Michx. – **Te; ADV**; raztreseno do razširjeno  
9363/4 SLO: Prekmurje/ Z Dolinsko; Renkovci, Ledava, obcestni jarek blizu mosta (19.8.2005).  
9463/1 SLO: Prekmurje/ Z Dolinsko; Melinci, okolica gramoznice, SZ od vasi (2.8.2004).  
9463/2 SLO: Prekmurje/ Z Dolinsko; Odranci, njive in travniki 500m J od vasi, v smeri vasi Melinci (22.8.2004).

- Panicum miliaceum* L. subsp. *agricola* Scholz & Mikolaš – **Te; ADV**; raztreseno  
**9463/1** SLO: Prekmurje/ Z Dolinsko; Melinci/ Ižakovci, med njivami, 50 m SZ od gramoznice v Melincih (18.7.2005).
- Panicum miliaceum* L. subsp. *rudivale* (Kitag.) Tzvel. – **Te; ADV**; raztreseno  
**9463/1** SLO: Prekmurje/ Z Dolinsko; Melinci/ Ižakovci, med njivami, 50 m SZ od gramoznice v Melincih (18.7.2005).  
**9463/2** SLO: Prekmurje/ Z Dolinsko; Odranci/ Melinci, rob koruzne njive, kompleks njiv J od Dobra (21.7.2008).
- Papaver argemone* L. – **Te; SME**; redko  
**9363/4** SLO: Prekmurje/ Z Dolinsko; Hraščice, rob njive ob cesti blizu pokopališča (10.5.2005).  
**9463/2** SLO: Prekmurje/ Z Dolinsko; Odranci, bencinska črpalka in gostišče Gaj, rob ceste pred črpalko (17.5.2002).
- Papaver rhoeas* L. – **Te; EUA**; raztreseno do razširjeno  
**9363/3** SLO: Prekmurje/ Z Dolinsko; Lipovci, njiva ob kolesarski stezi blizu silosev (12.6.2006).  
**9363/4** SLO: Prekmurje/ Z Dolinsko; Beltinci/ Lipa, obcestni jarek ob lokalni cesti (14.6.2004).  
**9463/1** SLO: Prekmurje/ Z Dolinsko; Melinci, njive v okolici pokopališča (2.8.2004).  
**9463/2** SLO: Prekmurje/ Z Dolinsko; Beltinci, njiva ob cesti, 200 m J od prvega odcepa za Melince (1.6.2004).
- Paris quadrifolia* L. – **Ge; EUA**; raztreseno do lokalno razširjeno  
**9463/1** SLO: Prekmurje/ Z Dolinsko; Ižakovci, poplavni log ob Muri med brodom in železniškim mostom (9.4.2003).
- Parthenocissus inserta* (Kern.) Fritsch – **IFa; ADV**; kultivirano, podivjano raztreseno  
**9463/2** SLO: Prekmurje/ Z Dolinsko; Gornja Bistrica, poplavni log ob Muri (15.7.2005).
- Parthenocissus quinquefolia* (L.) Planch. – **IFa; ADV**; kultivirano, podivjano raztreseno  
**9363/3** SLO: Prekmurje/ Z Dolinsko; Beltinci, staro zidovje pri domu za starejše občane pri cerkvi (10.6.2009).  
**9463/1** SLO: Prekmurje/ Z Dolinsko; Ižakovci, poplavni gozd ob Muri, pot ob reki, 100 m SZ od broda (6.5.2005).
- Pastinaca sativa* L. – **He; EUA**; razširjeno  
**9363/3** SLO: Prekmurje/ Z Dolinsko; Bratonci, kompleks travnikov, polj ter robinijevih sestojev (Müzge) ob magistralni cesti Bratonci/ Dokležovje (9.7.2004).  
**9363/4** SLO: Prekmurje/ Z Dolinsko; Hraščice, njiva ob cesti blizu pokopališča (10.5.2005).  
**9463/1** SLO: Prekmurje/ Z Dolinsko; Melinci, njive v okolici pokopališča (2.8.2004).  
**9463/2** SLO: Prekmurje/ Z Dolinsko; Odranci, njive in travniki 500m J od vasi, v smeri vasi Melinci (22.8.2004).
- Peplis portula* L. – **Te; COS**; raztreseno  
**9363/3** SLO: Prekmurje/ Z Dolinsko; Beltinci, kolesnica, 100 m J od potoka Dobra blizu mostu v smeri farne Nemščak, (16.8.2004).  
**9363/4** SLO: Prekmurje/ Z Dolinsko; Gančani, Hraščički gozd (južni del), manjša mlakuža ob gozdni poti (3.6.2004).
- Petasites hybridus* (L.) Gaertn. – **Ge; EUR**; redko do raztreseno  
**9463/1** SLO: Prekmurje/ Z Dolinsko; Dokležovje, poplavni log ob Muri, SZ od mosta (11.5.2005).

- Petrorhagia prolifera* (L.) Ball. & Heywood – **Te; POM**; redko  
**9363/3** SLO: Prekmurje/ Z Dolinsko; Lipovci, opuščena asfaltna baza ob magistralni cesti, prodna tla (29.5.2008).
- Petrorhagia saxifraga* (L.) Link – **He; SME**; redko  
**9363/4** SLO: Prekmurje/ Z Dolinsko; Beltinci, ob kolesarski stezi izven vasi v smeri Odranci (22.7.2005).
- Peucedanum cervaria* (L.) Lapeyr. – **He; POM**; redko  
**9363/4** SLO: Prekmurje/ Z Dolinsko; Gančani, travniki ob lokalni cesti Gančani-Renkovci, SV od Gančan (12.8.2004).
- Peucedanum oreoselinum* (L.) Moench – **He; EUR**; raztreseno do lokalno razširjeno  
**9363/3** SLO: Prekmurje/ Z Dolinsko; Bratonci, kompleks travnikov, polj ter robinijevih sestojev (Müzge) ob magistralni cesti Bratonci/ Dokležovje (9.7.2004).  
**9363/4** SLO: Prekmurje/ Z Dolinsko; Gančani, nasip jarka ob makadamski poti blizu gramoznice (12.8.2004).  
**9463/1** SLO: Prekmurje/ Z Dolinsko; Melinci, okolica gramoznice, SZ od vasi (2.8.2004).
- Peucedanum palustre* (L.) Moench – **He; EUA**; redko  
**9463/2** SLO: Prekmurje/ Z Dolinsko; Srednja Bistrica/ Črenšovci, vlažni travniki, 1km J od Črenšovcev (3.8.2009).
- Phacelia tanacetifolia* Benth. – **Te; ADV**; kultivirano, redko podivjano  
**9363/3** SLO: Prekmurje/ Z Dolinsko; Lipovci, njiva ob magistralni cesti blizu silosev (6.7.2004).  
**9463/2** SLO: Prekmurje/ Z Dolinsko; Odranci, njive in travniki 500m J od vasi, v smeri vasi Melinci (22.8.2004).
- Phalaris arundinacea* L. – **Ge; COS**; razširjeno  
**9363/3** SLO: Prekmurje/ Z Dolinsko; Beltinci, ob mestnem parku blizu igrišča (12.7.2007).  
**9363/4** SLO: Prekmurje/ Z Dolinsko; Renkovci, potok Ledava, ob strugi blizu mosta čez potok (12.8.2004).  
**9463/1** SLO: Prekmurje/ Z Dolinsko; Dokležovje, okolica gramoznic ob mostu čez Muro (8.8.2003).  
**9463/2** SLO: Prekmurje/ Z Dolinsko; Beltinci, ob Črncu 1 km JV od naselja (12.6.2005).
- Phalaris canariensis* L. – **Te; ADV**; kultivirano, tudi podivjano  
**9363/3** SLO: Prekmurje/ Z Dolinsko; Beltinci, grajsko dvorišče (1 primerek) (6.8.1998).
- Phleum pratense* L. – **He; CIR**; razširjeno  
**9363/3** SLO: Prekmurje/ Z Dolinsko; Bratonci, kompleks travnikov, polj ter robinijevih sestojev (Müzge) ob magistralni cesti Bratonci/ Dokležovje (9.7.2004).  
**9363/4** SLO: Prekmurje/ Z Dolinsko; Gančani, travniki ob lokalni cesti Gančani-Renkovci, SV od Gančan (12.8.2004).  
**9463/1** SLO: Prekmurje/ Z Dolinsko; Melinci, okolica gramoznice, SZ od vasi (2.8.2004).  
**9463/2** SLO: Prekmurje/ Z Dolinsko; Beltinci, travnik ob Črncu 1 km JV od naselja (12.6.2005).
- Phragmites australis* (Cav.) Trin. ex Steud. – **Ge/ Hi; COS**; razširjeno  
**9363/3** SLO: Prekmurje/ Z Dolinsko; Bratonci, kompleks travnikov, polj ter robinijevih sestojev (Müzge) ob magistralni cesti Bratonci/ Dokležovje (9.7.2004).  
**9363/4** SLO: Prekmurje/ Z Dolinsko; Dobrovnik, jarek ob cesti Renkovci-Dobrovnik (19.8.2005).  
**9463/1** SLO: Prekmurje/ Z Dolinsko; Melinci, okolica gramoznice, SZ od vasi (2.8.2004).  
**9463/2** SLO: Prekmurje/ Z Dolinsko; Odranci, jarek 500m J od vasi, v smeri vasi Melinci (22.8.2004).

*Phytolacca americana* L. – **Ge/ He; ADV**; raztreseno

**9363/3** SLO: Prekmurje/ Z Dolinsko; Beltinci, makadamska pot ob mestnem parku blizu igrišča (12.7.2007).

**9463/1** SLO: Prekmurje/ Z Dolinsko; Dokležovje, okolica gramoznic ob mostu čez Muro (15.9.2008).

*Picea abies* (L.) H. Karsten – **mFa; EUR**; kultivirano

**9363/3** SLO: Prekmurje/ Z Dolinsko; Beltinci, mestni park, ob gradu (15.5.1998).

**9363/4** SLO: Prekmurje/ Z Dolinsko; Gančani, Hraščički gozd (južni del) (3.6.2004).

**9463/1** SLO: Prekmurje/ Z Dolinsko; Ižakovci, poplavni log ob Muri za igriščem (9.4.2003).

*Picris hieracioides* L. subsp. *hieracioides* – **He; EUA**; razširjeno

**9363/3** SLO: Prekmurje/ Z Dolinsko; Bratonci, kompleks travnikov, polj ter robinijevih sestojev (Müzge) ob magistralni cesti Bratonci/ Dokležovje (9.7.2004).

**9363/4** SLO: Prekmurje/ Z Dolinsko; Renkovci, Ledava, obcestni jarek blizu mosta (19.8.2005).

**9463/1** SLO: Prekmurje/ Z Dolinsko; Melinci, njive v okolici pokopališča (2.8.2004).

**9463/2** SLO: Prekmurje/ Z Dolinsko; Odranci, njive in travniki 500m J od vasi, v smeri vasi Melinci (22.8.2004).

*Pimpinella major* (L.) Hudson subsp. *major* – **He; EUR**; raztreseno

**9363/3** SLO: Prekmurje/ Z Dolinsko; Bratonci, kompleks travnikov, polj ter robinijevih sestojev (Müzge) ob magistralni cesti Bratonci/ Dokležovje (9.7.2004).

**9463/2** SLO: Prekmurje/ Z Dolinsko; Srednja Bistrica, travnik ob gozdičku S od vasi v smeri Črenšovcev (18.4.2005).

*Pimpinella saxifraga* L. subsp. *saxifraga* – **He; EUA**; razširjeno

**9363/3** SLO: Prekmurje/ Z Dolinsko; Dokležovje, nasip ledavskega kanala pri mostu čez kanal (1.5.2004).

**9363/4** SLO: Prekmurje/ Z Dolinsko; Gančani, travniki ob lokalni cesti Gančani-Renkovci, SV od Gančan (12.8.2004).

**9463/1** SLO: Prekmurje/ Z Dolinsko; Melinci, travnik S od gramoznice, SZ od vasi (2.8.2004).

**9463/2** SLO: Prekmurje/ Z Dolinsko; Odranci, njive in travniki 500m J od vasi, v smeri vasi Melinci (22.8.2004).

*Pinus strobus* L. – **mFa; ADV**; kultivirano

**9363/3** SLO: Prekmurje/ Z Dolinsko; Beltinci, mestni park, ob gradu (15.5.1998).

**9363/4** SLO: Prekmurje/ Z Dolinsko; Gančani, Hraščički gozd (južni del) (4.3.2003).

*Pinus sylvestris* L. – **mFa; EUA**; razširjeno do raztreseno, tudi kultivirano

**9363/3** SLO: Prekmurje/ Z Dolinsko; Beltinci, mestni park, ob gradu (15.5.1998).

**9363/4** SLO: Prekmurje/ Z Dolinsko; Gančani, Hraščički gozd (južni del) (3.6.2004).

*Plantago lanceolata* L. – **He; COS**; razširjeno

**9363/3** SLO: Prekmurje/ Z Dolinsko; Bratonci, kompleks travnikov, polj ter robinijevih sestojev (Müzge) ob magistralni cesti Bratonci/ Dokležovje (9.7.2004).

**9363/4** SLO: Prekmurje/ Z Dolinsko; Turnišče/ Lipa, travnik med njivami, J od avtoceste (14.6.2004).

**9463/1** SLO: Prekmurje/ Z Dolinsko; Melinci, njive v okolici pokopališča (2.8.2004).

**9463/2** SLO: Prekmurje/ Z Dolinsko; Odranci, njive in travniki 500m J od vasi, v smeri vasi Melinci (22.8.2004).

*Plantago major* L. subsp. *intermedia* (Gilib.) Lange – **Te/ He; COS**; raztreseno

**9363/4** SLO: Prekmurje/ Z Dolinsko; Dobrovnik, njiva ob cesti Renkovci-Dobrovnik (19.8.2005).

**9463/1** SLO: Prekmurje/ Z Dolinsko; Dokležovje, okolica gramoznic ob mostu čez Muro (8.8.2003).

**9463/2** SLO: Prekmurje/ Z Dolinsko; Gornja Bistrica, neobdelana njiva, nedaleč od kapele (7.6.2004).

*Plantago major* L. subsp. *major* – **He; COS**; razširjeno

**9363/3** SLO: Prekmurje/ Z Dolinsko; Bratonci, kompleks travnikov, polj ter robinijevih sestojev (Müzge) ob magistralni cesti Bratonci/ Dokležovje (9.7.2004).

**9363/4** SLO: Prekmurje/ Z Dolinsko; Gančani, Hraščički gozd (južni del) (3.6.2004).

**9463/1** SLO: Prekmurje/ Z Dolinsko; Melinci, njive v okolici pokopališča (2.8.2004).

**9463/2** SLO: Prekmurje/ Z Dolinsko; Gornja Bistrica, neobdelana njiva, nedaleč od kapele (7.6.2004).

*Plantago media* L. – **He; EUA**; raztreseno

**9363/3** SLO: Prekmurje/ Z Dolinsko; Dokležovje, travnik na gomili ob cesti Dokležovje-Bratonci (9.7.2004).

*Platanus x hispanica* Münch – **mFa; ADV**; kultivirano

**9363/3** SLO: Prekmurje/ Z Dolinsko; Beltinci, mestni park, ob gradu (15.5.1998).

**9363/4** SLO: Prekmurje/ Z Dolinsko; Gančani, okolica vrtca (3.6.2004).

**9463/1** SLO: Prekmurje/ Z Dolinsko; Ižakovci, poplavni log ob Muri za igriščem (9.4.2003).

**9463/2** SLO: Prekmurje/ Z Dolinsko; Črenšovci, okolica cerkve (12.7.2008).

*Poa angustifolia* L. – **He; CIR**; raztreseno

**9363/3** SLO: Prekmurje/ Z Dolinsko; Bratonci, ruderalno rastišče blizu žel. prehoda pri silosih (5.5.2008).

*Poa annua* L. – **Te/ He; COS**; razširjeno

**9363/3** SLO: Prekmurje/ Z Dolinsko; Bratonci, rob kolovoza ob magistralni cesti Bratonci/ Dokležovje (9.7.2004).

**9363/4** SLO: Prekmurje/ Z Dolinsko; Gančani, Hraščički gozd (južni del) (3.6.2004).

**9463/1** SLO: Prekmurje/ Z Dolinsko; Melinci, okolica gramoznice, SZ od vasi (2.8.2004).

**9463/2** SLO: Prekmurje/ Z Dolinsko; Srednja Bistrica, travnik ob gozdčku S od vasi v smeri Črenšovcev (18.4.2005).

*Poa compressa* L. – **He; COS**; razširjeno

**9363/3** SLO: Prekmurje/ Z Dolinsko; Bratonci, ruderalno rastišče blizu žel. prehoda pri silosih (5.5.2008).

**9363/4** SLO: Prekmurje/ Z Dolinsko; Gančani, ob gramoznici, dobrih 200m S od avtoceste (22.9.2004).

**9463/1** SLO: Prekmurje/ Z Dolinsko; Melinci, okolica gramoznice, SZ od vasi (2.8.2004).

*Poa nemoralis* L. – **He; CIR**; razširjeno

**9363/3** SLO: Prekmurje/ Z Dolinsko; Bratonci, gozdček blizu železniškega mosta čez potok Dobel (10.5.2006).

**9363/4** SLO: Prekmurje/ Z Dolinsko; Gančani, Hraščički gozd (južni del) (3.6.2004).

**9463/1** SLO: Prekmurje/ Z Dolinsko; Melinci, okolica gramoznice, SZ od vasi (2.8.2004).

**9463/2** SLO: Prekmurje/ Z Dolinsko; Gornja Bistrica, poplavni log ob Muri (15.7.2005).

*Poa palustris* L. – **He; CIR**; raztreseno

**9363/4** SLO: Prekmurje/ Z Dolinsko; Gančani, Hraščički gozd (južni del) (3.6.2004).

**9463/1** SLO: Prekmurje/ Z Dolinsko; Melinci, ob gramoznici, SZ od vasi (2.8.2004).

*Poa pratensis* L. – **He; COS**; razširjeno

**9363/3** SLO: Prekmurje/ Z Dolinsko; Beltinci, travniki in njive med Doblom in parkom (6.5.2003).

**9363/4** SLO: Prekmurje/ Z Dolinsko; Gančani, Hraščički gozd (južni del) (3.6.2004).

**9463/1** SLO: Prekmurje/ Z Dolinsko; Ižakovci, poplavni gozd ob Muri, S od nogometnega igrišča (6.5.2005).

**9463/2** SLO: Prekmurje/ Z Dolinsko; Gornja Bistrica, rob njive, nedaleč od kapele (7.6.2004).

*Poa trivialis* L. – **He; COS**; razširjeno

**9363/3** SLO: Prekmurje/ Z Dolinsko; Bratonci, kompleks travnikov, polj ter robinijevih sestojev (Müzge) ob magistralni cesti Bratonci/ Dokležovje (11.5.2005).

**9363/4** SLO: Prekmurje/ Z Dolinsko; Gančani, Hraščički gozd (južni del) (3.6.2004).

**9463/1** SLO: Prekmurje/ Z Dolinsko; Ižakovci, poplavni gozd ob Muri, S od nogometnega igrišča (6.5.2005).

**9463/2** SLO: Prekmurje/ Z Dolinsko; Gornja Bistrica, rob njive, nedaleč od kapele (7.6.2004).

*Polygala comosa* Schkuhr – **He; EUR**; redko

**9363/3** SLO: Prekmurje/ Z Dolinsko; Gančani, suh travnik ob poti med gramoznico in Šadlovim mlinom (11.5.2006).

*Polygala vulgaris* L. subsp. *vulgaris* – **He; EUR**; redko

**9363/3** SLO: Prekmurje/ Z Dolinsko; Gančani, suh travnik ob poti med gramoznico in Šadlovim mlinom (11.5.2006).

*Polygonatum latifolium* (Jacq.) Desf. – **Ge; PAB**; redko

**9363/4** SLO: Prekmurje/ Z Dolinsko; Beltinci, gozd Sloparka (severni del), 1km Z od Beltincev (11.5.2008).

*Polygonatum multiflorum* (L.) All. – **Ge; EUA**; raztreseno do razširjeno

**9363/3** SLO: Prekmurje/ Z Dolinsko; Beltinci, mestni park v bližini igrišča (5.5.2007).

**9363/4** SLO: Prekmurje/ Z Dolinsko; Gančani, Hraščički gozd (južni del) (3.6.2004).

**9463/1** SLO: Prekmurje/ Z Dolinsko; Ižakovci, poplavni gozd ob Muri, S od nogometnega igrišča (6.5.2005).

**9463/2** SLO: Prekmurje/ Z Dolinsko; Beltinci/ Melinci, gozdček blizu smetišča, 1km SV od Melincev (8.4.2003).

*Polygonum amphibium* L. – **He/ Hi; COS**; redko

**9463/2** SLO: Prekmurje/ Z Dolinsko; Odranci, jarek ob travniku 500m J od vasi pod daljnovodom proti Melincem (22.8.2004).

*Polygonum arenastrum* agg. – **Te; POP**; razširjeno

**9363/3** SLO: Prekmurje/ Z Dolinsko; Beltinci, travniki in njive med Doblom in parkom (12.8.2008).

**9363/4** SLO: Prekmurje/ Z Dolinsko; Ivanci, njive ob lokalni cesti Gančani-Bogojina (26.9.2005).

*Polygonum aviculare* agg. – **Te; COS**; razširjeno

**9363/3** SLO: Prekmurje/ Z Dolinsko; Beltinci, travniki in njive med Doblom in parkom (6.5.2003).

**9463/1** SLO: Prekmurje/ Z Dolinsko; Melinci/ Beltinci, ob robu kolovoza blizu križišča (2.8.2004).

**9463/2** SLO: Prekmurje/ Z Dolinsko; Odranci, njive in travniki 500m J od vasi, v smeri vasi Melinci (22.8.2004).



- Polygonum hydropiper* L. – **Te; CIR**; razširjeno  
**9363/3** SLO: Prekmurje/ Z Dolinsko; Bratonci, kompleks travnikov, polj ter robinijevih sestojev (Müzge) ob magistralni cesti Bratonci/ Dokležovje (12.8.2005).  
**9363/4** SLO: Prekmurje/ Z Dolinsko; Gančani, okolica gramoznice, dobrih 200m S od avtoceste (22.9.2004).  
**9463/1** SLO: Prekmurje/ Z Dolinsko; Melinci, okolica gramoznice, SZ od vasi (2.8.2004).
- Polygonum lapathifolium* L. subsp. *lapathifolium* – **Te; COS**; razširjeno  
**9363/3** SLO: Prekmurje/ Z Dolinsko; Bratonci, kompleks travnikov, polj ter robinijevih sestojev (Müzge) ob magistralni cesti Bratonci/ Dokležovje (9.7.2004).  
**9363/4** SLO: Prekmurje/ Z Dolinsko; Gančani, njive ob lokalni cesti Gančani-Renkovci, SV od Gančan (12.8.2004).  
**9463/1** SLO: Prekmurje/ Z Dolinsko; Melinci, njive v okolici pokopališča (2.8.2004).  
**9463/2** SLO: Prekmurje/ Z Dolinsko; Odranci, njive in travniki 500m J od vasi, v smeri vasi Melinci (22.8.2004).
- Polygonum lapathifolium* L. subsp. *pallidum* (With.) Fr. – **Te; COS**; raztreseno  
**9463/1** SLO: Prekmurje/ Z Dolinsko; Melinci, njive v okolici pokopališča (19.9.2009).
- Polygonum minus* Huds. – **Te; COS**; raztreseno  
**9363/4** SLO: Prekmurje/ Z Dolinsko; Dobrovnik, njiva ob cesti Renkovci-Dobrovnik (19.8.2005).  
**9463/1** SLO: Prekmurje/ Z Dolinsko; Melinci, okolica gramoznice, SZ od vasi (2.8.2004).
- Polygonum mite* Schrank – **Te; EUR**; raztreseno  
**9363/4** SLO: Prekmurje/ Z Dolinsko; Gančani, Hraščički gozd, ob poti (južni del) (3.6.2004).  
**9463/1** SLO: Prekmurje/ Z Dolinsko; Dokležovje, okolica gramoznic ob mostu čez Muro (8.8.2003).  
**9463/2** SLO: Prekmurje/ Z Dolinsko; Odranci, njive in travniki 500m J od vasi, v smeri vasi Melinci (22.8.2004).
- Polygonum persicaria* L. – **Te; COS**; razširjeno  
**9363/3** SLO: Prekmurje/ Z Dolinsko; Bratonci, kompleks travnikov, polj ter robinijevih sestojev (Müzge) ob magistralni cesti Bratonci/ Dokležovje (9.7.2004).  
**9363/4** SLO: Prekmurje/ Z Dolinsko; Beltinci/ Lipa, njive ob lokalni cesti (14.6.2004).  
**9463/1** SLO: Prekmurje/ Z Dolinsko; Melinci, njive v okolici pokopališča (2.8.2004).  
**9463/2** SLO: Prekmurje/ Z Dolinsko; Odranci, njive in travniki 500m J od vasi, v smeri vasi Melinci (22.8.2004).
- Populus alba* L. – **mFa; EUA**; razširjeno  
**9363/3** SLO: Prekmurje/ Z Dolinsko; Lipovci, nadomestni prodiščni habitat ob AC, pri mostu (15.8.2008).  
**9363/4** SLO: Prekmurje/ Z Dolinsko; Gančani, ob gramoznici, J od AC (23.7.2007).  
**9463/1** SLO: Prekmurje/ Z Dolinsko; Ižakovci, poplavni gozd ob Muri, S od nogometnega igrišča (6.5.2005).  
**9463/2** SLO: Prekmurje/ Z Dolinsko; Gornja Bistrica, poplavni gozd ob Muri (3.7.2009).
- Populus nigra* L. – **mFa; EUA**; raztreseno do razširjeno  
**9363/3** SLO: Prekmurje/ Z Dolinsko; Lipovci, nadomestni prodiščni habitat ob AC, pri mostu (15.8.2008).  
**9363/4** SLO: Prekmurje/ Z Dolinsko; Gančani, ob gramoznici, J od AC (23.7.2007).  
**9463/1** SLO: Prekmurje/ Z Dolinsko; Melinci, okolica gramoznice, SZ od vasi (2.8.2004).

**9463/2** SLO: Prekmurje/ Z Dolinsko; Srednja Bistrica, gozdiček S od vasi v smeri Črenšovcev (18.4.2005).

*Populus tremula* L. – **mFa**; **EUA**; raztreseno do razširjeno

**9363/3** SLO: Prekmurje/ Z Dolinsko; Bratonci, kompleks travnikov, polj ter robinijevih sestojev (Müzge) ob magistralni cesti Bratonci/ Dokležovje (9.7.2004).

**9363/4** SLO: Prekmurje/ Z Dolinsko; Turnišče, oligotrofni travniki ob Ledavi, blizu lesenega mostu (14.6.2004).

**9463/1** SLO: Prekmurje/ Z Dolinsko; Melinci, okolica gramoznice, SZ od vasi (2.8.2004).

**9463/2** SLO: Prekmurje/ Z Dolinsko; Črenšovci/ Srednja Bistrica, ob makadamski poti blizu telekom. stolpa (20.6.2009).

*Populus x canadensis* Moench – **mFa**; **ADV**; kultivirano in podivjano

**9363/3** SLO: Prekmurje/ Z Dolinsko; Beltinci, ob njivah blizu potoka Dobel, 100m J od mostu (4.7.2009).

**9463/1** SLO: Prekmurje/ Z Dolinsko; Melinci, okolica gramoznice, SZ od vasi (2.8.2004).

**9463/2** SLO: Prekmurje/ Z Dolinsko; Gornja Bistrica, poplavni gozd ob Muri (3.7.2009).

*Portulaca oleracea* L. – **Te**; **COS**; razširjeno

**9363/3** SLO: Prekmurje/ Z Dolinsko; Beltinci, most čez potok Dobel, v smeri farme Nemščak (4.7.2009).

**9363/4** SLO: Prekmurje/ Z Dolinsko; Gančani, obcestni jarek, 50m J od mosta čez AC (26.9.2005).

**9463/1** SLO: Prekmurje/ Z Dolinsko; Melinci/ Beltinci, ob robu kolovoza blizu križišča (2.8.2004).

**9463/2** SLO: Prekmurje/ Z Dolinsko; Črenšovci, rob kolesarske steze v smeri Dolnja Bistrica (22.7.2005).

*Potamogeton crispus* L. – **Hi**; **COS**; raztreseno

**9363/3** SLO: Prekmurje/ Z Dolinsko; Lipovci, gramoznica »Vučja graba« (15.4.2005).

**9363/4** SLO: Prekmurje/ Z Dolinsko; Gančani, gramoznica, dobrih 200m S od avtoceste (22.9.2004).

**9463/1** SLO: Prekmurje/ Z Dolinsko; Dokležovje, rokav za nasipom v bližini gostilne Štaus (14.8.2007).

*Potamogeton lucens* L. – **Hi**; **CIR**; redko

**9463/1** SLO: Prekmurje/ Z Dolinsko; Dokležovje, južna gramoznica, blizu mostu čez Muro (3.6.2007).

*Potamogeton natans* L. – **Hi**; **COS**; raztreseno

**9363/3** SLO: Prekmurje/ Z Dolinsko; Beltinci, ribnik v parku blizu gradu (22.7.2007).

**9463/1** SLO: Prekmurje/ Z Dolinsko; Melinci, gramoznica, SZ od vasi (2.8.2004).

*Potamogeton nodosus* Poir. – **Hi**; **COS**; raztreseno

**9363/3** SLO: Prekmurje/ Z Dolinsko; Beltinci, ribnik v parku blizu gradu (22.7.2007).

**9363/4** SLO: Prekmurje/ Z Dolinsko; Gančani, gramoznica, dobrih 200m S od avtoceste (22.9.2004).

*Potamogeton pectinatus* L. – **Hi**; **COS**; raztreseno

**9363/4** SLO: Prekmurje/ Z Dolinsko; Renkovci, potok Ledava, pod mostom čez Ledavo (12.8.2004).

**9463/1** SLO: Prekmurje/ Z Dolinsko; Dokležovje, južna gramoznica, blizu mostu čez Muro (25.6.2005).

- Potentilla alba* L. – **He; PON**; redko do raztreseno  
**9363/3** SLO: Prekmurje/ Z Dolinsko; Rakičan, travnik ob gozdičku blizu letališča Müzge (11.5.2005).  
**9363/4** SLO: Prekmurje/ Z Dolinsko; Gančani, travniki ob lokalni cesti Gančani-Renkovci, SV od Gančan (25.4.2003).
- Potentilla anserina* L. – **He; COS**; razširjeno  
**9363/3** SLO: Prekmurje/ Z Dolinsko; Beltinci, makadamska pot ob mestnem parku blizu igrišča (12.7.2007).  
**9363/4** SLO: Prekmurje/ Z Dolinsko; Gančani, ob gramoznici blizu makadamske poti, J od AC (23.7.2007).  
**9463/1** SLO: Prekmurje/ Z Dolinsko; Ižakovci, suh travnik 200m J od farme Nemščak blizu mrtvice (30.4.2009).  
**9463/2** SLO: Prekmurje/ Z Dolinsko; Odranci, njive in travniki 500m J od vasi, v smeri vasi Melinci (22.8.2004).
- Potentilla argentea* L. (s. lat.) – **He; CIR**; razširjeno  
**9363/3** SLO: Prekmurje/ Z Dolinsko; Beltinci, makadamska pot ob mestnem parku blizu igrišča (12.7.2007).  
**9363/4** SLO: Prekmurje/ Z Dolinsko; Beltinci/ Lipa, obcestni jarek ob lokalni cesti (14.6.2004).  
**9463/1** SLO: Prekmurje/ Z Dolinsko; Melinci, gramoznica, SZ od vasi (2.8.2004).  
**9463/2** SLO: Prekmurje/ Z Dolinsko; Beltinci/ Odranci, rob kolesarske steze (22.7.2005).
- Potentilla erecta* (L.) Raeusch. – **He; EUA**; razširjeno  
**9363/3** SLO: Prekmurje/ Z Dolinsko; Bratonci, kompleks travnikov, polj ter robinijevih sestojev (Müzge) ob magistralni cesti Bratonci/ Dokležovje (9.7.2004).  
**9363/4** SLO: Prekmurje/ Z Dolinsko; Turnišče, oligotrofni travniki ob Ledavi, blizu lesenega mostu (12.8.2004).  
**9463/1** SLO: Prekmurje/ Z Dolinsko; Melinci, gramoznica, SZ od vasi (2.8.2004).  
**9463/2** SLO: Prekmurje/ Z Dolinsko; Srednja Bistrica/ Črenšovci, vlažni travniki, 1km J od Črenšovcev (3.8.2009).
- Potentilla heptaphylla* L. – **He; CEU**; redko do raztreseno  
**9363/4** SLO: Prekmurje/ Z Dolinsko; Gančani, travnik J od Ledave blizu Hraščiškega gozda (27.4.2005).
- Potentilla recta* L. – **He; CON**; redko do raztreseno  
**9363/4** SLO: Prekmurje/ Z Dolinsko; Turnišče, nasip ob Ledavi nedaleč od lesenega mostu (14.6.2004). Gančani, makadamska pot ob AC, blizu mosta (18.6.2008).  
**9463/2** SLO: Prekmurje/ Z Dolinsko; Beltinci, obcestni jarek, 100 m J od prvega odcepa za Melince (1.6.2004).
- Potentilla reptans* L. – **He; COS**; razširjeno  
**9363/3** SLO: Prekmurje/ Z Dolinsko; Bratonci, kompleks travnikov, polj ter robinijevih sestojev (Müzge) ob magistralni cesti Bratonci/ Dokležovje (12.8.2005).  
**9363/4** SLO: Prekmurje/ Z Dolinsko; Beltinci/ Lipa, obcestni jarek ob lokalni cesti (14.6.2004).  
**9463/1** SLO: Prekmurje/ Z Dolinsko; Melinci, okolica gramoznice, SZ od vasi (2.8.2004).  
**9463/2** SLO: Prekmurje/ Z Dolinsko; Odranci, njive in travniki 500m J od vasi, v smeri vasi Melinci (22.8.2004).
- Potentilla supina* L. – **Te/ He; EUA**; raztreseno  
**9463/1** SLO: Prekmurje/ Z Dolinsko; Dokležovje, kolovoz za nasipom v bližini gostilne Štaus (27.7.2003).

*Primula vulgaris* Hudson – **He; ASM**; redko

**9363/4** SLO: Prekmurje/ Z Dolinsko; Gančani, Hraščički gozd (južni del) (4.3.2003).

*Prunella laciniata* (L.) L. – **Ha/ He; SME**; redko

**9363/3** SLO: Prekmurje/ Z Dolinsko; Bratonci, kompleks travnikov, polj ter robinijevih sestojev (Müzge) ob magistralni cesti Bratonci/ Dokležovje (9.7.2004).

**9363/4** SLO: Prekmurje/ Z Dolinsko; Gančani, travniki ob lokalni cesti Gančani-Renkovci, SV od Gančan (12.8.2004).

*Prunella vulgaris* L. – **Ha/ He; COS**; razširjeno

**9363/3** SLO: Prekmurje/ Z Dolinsko; Bratonci, kompleks travnikov, polj ter robinijevih sestojev (Müzge) ob magistralni cesti Bratonci/ Dokležovje (9.7.2004).

**9363/4** SLO: Prekmurje/ Z Dolinsko; Dobrovnik, travnik ob Radmožanskem kanalu blizu ceste (19.8.2005).

**9463/1** SLO: Prekmurje/ Z Dolinsko; Melinci, okolica gramoznice, SZ od vasi (2.8.2004).

**9463/2** SLO: Prekmurje/ Z Dolinsko; Odranci, njive in travniki 500m J od vasi, v smeri vasi Melinci (22.8.2004).

*Prunus avium* L. – **mFa; SME**; razširjeno

**9363/3** SLO: Prekmurje/ Z Dolinsko; Bratonci, kompleks travnikov, polj ter robinijevih sestojev (Müzge) ob magistralni cesti Bratonci/ Dokležovje (9.7.2004).

**9363/4** SLO: Prekmurje/ Z Dolinsko; Gančani, Hraščički gozd (južni del) (3.6.2004).

**9463/1** SLO: Prekmurje/ Z Dolinsko; Melinci, okolica gramoznice, SZ od vasi (2.8.2004).

**9463/2** SLO: Prekmurje/ Z Dolinsko; Beltinci, gozdiček ob potoku Črncu, 200 m S od sotočja z Doblom (7.5.2004).

*Prunus insititia* L. – **mFa; ADV**; kultivirano, tudi podivjano

**9363/3** SLO: Prekmurje/ Z Dolinsko; Bratonci, kompleks travnikov, polj ter robinijevih sestojev (Müzge) ob magistralni cesti Bratonci/ Dokležovje (2.7.2007).

*Prunus padus* L. subsp. *padus* – **mFa; EUA**; razširjeno

**9363/3** SLO: Prekmurje/ Z Dolinsko; Bratonci, kompleks travnikov, polj ter robinijevih sestojev (Müzge) ob magistralni cesti Bratonci/ Dokležovje (9.7.2004).

**9363/4** SLO: Prekmurje/ Z Dolinsko; Gančani, Hraščički gozd (južni del) (3.6.2004).

**9463/1** SLO: Prekmurje/ Z Dolinsko; Ižakovci, poplavni gozd ob Muri, S od nogometnega igrišča (6.5.2005).

**9463/2** SLO: Prekmurje/ Z Dolinsko; Beltinci/ Melinci, mejica blizu smetišča, 1km SV od Melincev (8.4.2003).

*Prunus spinosa* L. – **nFa; EUR**; razširjeno

**9363/3** SLO: Prekmurje/ Z Dolinsko; Bratonci, kompleks travnikov, polj ter robinijevih sestojev (Müzge) ob magistralni cesti Bratonci/ Dokležovje (9.7.2004).

**9363/4** SLO: Prekmurje/ Z Dolinsko; Gančani, Hraščički gozd (južni del) (3.6.2004).

**9463/1** SLO: Prekmurje/ Z Dolinsko; Ižakovci, poplavni log ob Muri med brodom in železniškim mostom (9.4.2003).

**9463/2** SLO: Prekmurje/ Z Dolinsko; Beltinci/ Melinci, gozdiček blizu smetišča, 1km SV od Melincev (8.4.2003).

*Pseudolysimachion longifolium* (L.) Opiz – **He; EUA**; redko

**9463/2** SLO: Prekmurje/ Z Dolinsko; Črenšovci, jarek ob kolesarski stezi v smeri Dolnja Bistrica (2.8.2008).

- Pteridium aquilinum* (L.) Kuhn – **Ge; COS**; redko do raztreseno  
**9363/4** SLO: Prekmurje/ Z Dolinsko; Gančani, rob njiv ob lokalni cesti Gančani-Renkovci, SV od Gančan (12.8.2004).
- Pulicaria dysenterica* (L.) Bernh. – **He; CEU**; redko do raztreseno  
**9363/3** SLO: Prekmurje/ Z Dolinsko; Rakičan, rob ceste blizu AC pri športnem letališču »Müzge« (8.10.2007).
- Pulmonaria mollis* Wolff ex Hornem. – **He; EUA**; raztreseno  
**9363/3** SLO: Prekmurje/ Z Dolinsko; Lipovci, gozdiček ob gramoznici »Vučja graba« (15.4.2005). Bratonci, kompleks travnikov, polj ter robinijevih sestojev (Müzge) ob magistralni cesti Bratonci/ Dokležovje (11.5.2005).  
**9363/4** SLO: Prekmurje/ Z Dolinsko; Ivanci, Hraščički gozd, obcestni jarek (8.4.2005).  
**9463/2** SLO: Prekmurje/ Z Dolinsko; Beltinci, rob potoka Črnca, kakih 200 m S od sotočja s potokom Doblom (7.5.2004). Odranci, rob gozdička 500m J od vasi, v smeri vasi Melinci (22.8.2004). Srednja Bistrica, travnik ob gozdičku S od vasi v smeri Črenšovcev (18.4.2005).
- Pulmonaria officinalis* L. – **He; CEU**; razširjeno  
**9363/3** SLO: Prekmurje/ Z Dolinsko; Beltinci, mestni park, ob igrišču (15.5.1998).  
**9363/4** SLO: Prekmurje/ Z Dolinsko; Gančani, Hraščički gozd (južni del) (3.6.2004).  
**9463/1** SLO: Prekmurje/ Z Dolinsko; Ižakovci, poplavni log ob Muri med brodom in železniškim mostom (9.4.2003).  
**9463/2** SLO: Prekmurje/ Z Dolinsko; Srednja Bistrica, gozdiček S od vasi v smeri Črenšovcev (18.4.2005).
- Pyrus pyraeaster* (L.) Burgsd. – **mFa; CEA**; raztreseno do razširjeno  
**9363/3** SLO: Prekmurje/ Z Dolinsko; Bratonci, kompleks travnikov, polj ter robinijevih sestojev (Müzge) ob magistralni cesti Bratonci/ Dokležovje (9.7.2004).  
**9363/4** SLO: Prekmurje/ Z Dolinsko; Gančani, Hraščički gozd (južni del) (3.6.2004).  
**9463/1** SLO: Prekmurje/ Z Dolinsko; Ižakovci, poplavni log ob Muri med brodom in železniškim mostom (9.4.2003).  
**9463/2** SLO: Prekmurje/ Z Dolinsko; Srednja Bistrica, gozdiček S od vasi v smeri Črenšovcev (18.4.2005).
- Quercus cerris* L. – **mFa; SMO**; redko, tudi kultivirano  
**9363/4** SLO: Prekmurje/ Z Dolinsko; Ivanci, Hraščički gozd, ob cesti Gančani-Bogojina (22.7.2008).
- Quercus robur* L. – **mFa; EUR**; razširjeno  
**9363/3** SLO: Prekmurje/ Z Dolinsko; Bratonci, kompleks travnikov, polj ter robinijevih sestojev (Müzge) ob magistralni cesti Bratonci/ Dokležovje (9.7.2004).  
**9363/4** SLO: Prekmurje/ Z Dolinsko; Gančani, Hraščički gozd (južni del) (3.6.2004).  
**9463/1** SLO: Prekmurje/ Z Dolinsko; Melinci, okolica gramoznice, SZ od vasi (2.8.2004).  
**9463/2** SLO: Prekmurje/ Z Dolinsko; Srednja Bistrica, gozdiček S od vasi v smeri Črenšovcev (18.4.2005).
- Quercus rubra* L. – **mFa; ADV**; kultivirano  
**9363/3** SLO: Prekmurje/ Z Dolinsko; Beltinci, mestni park, ob gradu (15.5.1998).  
**9463/1** SLO: Prekmurje/ Z Dolinsko; Ižakovci, poplavni gozd ob Muri, S od nogometnega igrišča (6.5.2005).  
**9463/2** SLO: Prekmurje/ Z Dolinsko; Gornja Bistrica, gozdni rob, nedaleč od kapele (7.6.2004).

*Ranunculus acris* L. subsp. *acris* – **He; EUA**; razširjeno

**9363/3** SLO: Prekmurje/ Z Dolinsko; Bratonci, kompleks travnikov, polj ter robinijevih sestojev (Müzge) ob magistralni cesti Bratonci/ Dokležovje (9.7.2004).

**9363/4** SLO: Prekmurje/ Z Dolinsko; Dobrovnik, travnik ob Radmožanskem kanalu blizu ceste (19.8.2005).

**9463/1** SLO: Prekmurje/ Z Dolinsko; Melinci, njive v okolici pokopališča (2.8.2004).

**9463/2** SLO: Prekmurje/ Z Dolinsko; Srednja Bistrica, travnik ob gozdičku S od vasi v smeri Črenšovcev (18.4.2005).

*Ranunculus arvensis* L. – **Te; EUA**; raztreseno do redko

**9363/3** SLO: Prekmurje/ Z Dolinsko; Dokležovje, njive med železniškim prehodom in Dokležovjem (23.5.2000).

*Ranunculus auricomus* L. (s. lat.) – **He; EUA**; raztreseno do razširjeno

**9363/3** SLO: Prekmurje/ Z Dolinsko; Lipovci, gozdiček ob gramoznici »Vučja graba« (15.4.2005).

**9363/4** SLO: Prekmurje/ Z Dolinsko; Gančani, Hraščički gozd (južni del) (3.6.2004).

**9463/1** SLO: Prekmurje/ Z Dolinsko; Ižakovci, poplavni gozd ob Muri, S od nogometnega igrišča (6.5.2005).

**9463/2** SLO: Prekmurje/ Z Dolinsko; Trnje, gozd ob potoku Črnca (13.4.2003).

*Ranunculus bulbosus* L. – **He/ Ge; EUR**; razširjeno

**9363/3** SLO: Prekmurje/ Z Dolinsko; Dokležovje, nasip ledavskega kanala pri mostu čez kanal (1.5.2004).

**9363/4** SLO: Prekmurje/ Z Dolinsko; Gančani, Hraščički gozd (južni del) (3.6.2004).

**9463/1** SLO: Prekmurje/ Z Dolinsko; Ižakovci, suh travnik 200m J od farne Nemščak blizu mrtvice (30.4.2009).

**9463/2** SLO: Prekmurje/ Z Dolinsko; Beltinci, rob potoka Črnca, 200 m S od sotočja s potokom Doblom (7.5.2004).

*Ranunculus circinatus* Sibth. – **Hi; EUA**; redko do raztreseno

**9463/1** SLO: Prekmurje/ Z Dolinsko; Melinci, gramoznica, SZ od vasi (2.8.2004).

*Ranunculus ficaria* L. subsp. *bulbilifer* (Marsden-J.) Lawalrée – **Ge; CEU**; razširjeno

**9363/3** SLO: Prekmurje/ Z Dolinsko; Lipovci, gozdiček ob gramoznici »Vučja graba« (15.4.2005).

**9363/4** SLO: Prekmurje/ Z Dolinsko; Turnišče, manjši gozdiček tik ob vodnem stolpu (26.3.2005).

**9463/1** SLO: Prekmurje/ Z Dolinsko; Ižakovci, poplavni log ob Muri med brodom in železniškim mostom (9.4.2003).

**9463/2** SLO: Prekmurje/ Z Dolinsko; Beltinci/ Melinci, gozdiček blizu smetišča, 1km SV od Melincev (8.4.2003).

*Ranunculus flammula* L. – **He; CIR**; raztreseno

**9363/4** SLO: Prekmurje/ Z Dolinsko; Gomilica, travnik ob makadamski poti v smeri Turnišče, blizu AC (11.7.2008).

**9463/2** SLO: Prekmurje/ Z Dolinsko; Srednja Bistrica/ Črenšovci, vlažni travniki, 1km J od Črenšovcev (3.8.2009).

*Ranunculus lanuginosus* L. – **He; CEU**; raztreseno do razširjeno

**9363/4** SLO: Prekmurje/ Z Dolinsko; Gančani, Hraščički gozd (južni del) (3.6.2004).

**9463/1** SLO: Prekmurje/ Z Dolinsko; Ižakovci, poplavni gozd ob Muri, S od nogometnega igrišča (7.5.2005).

- Ranunculus nemorosus* DC. – **He; EUR**; raztreseno  
**9363/3** SLO: Prekmurje/ Z Dolinsko; Bratonci, gozdiček ob potoku Doblju, 1km JV od železniškega mostu (22.6.2009).
- Ranunculus polyanthemos* L. – **He; PON**; raztreseno do redko  
**9463/1** SLO: Prekmurje/ Z Dolinsko; Dokležovje, gramoznici ob mostu čez Muro, ob poti proti mostu (11.5.2009).
- Ranunculus repens* L. – **He; EUA**; razširjeno  
**9363/3** SLO: Prekmurje/ Z Dolinsko; Beltinci, travniki in njive med Doblom in parkom (6.5.2003).  
**9363/4** SLO: Prekmurje/ Z Dolinsko; Gančani, Hraščički gozd (južni del) (3.6.2004).  
**9463/1** SLO: Prekmurje/ Z Dolinsko; Dokležovje, okolica gramoznic ob mostu čez Muro (8.8.2003).  
**9463/2** SLO: Prekmurje/ Z Dolinsko; Odranci, smetišče ob lokalni cesti Odranci-Melinci (24.5.2005).
- Ranunculus sardous* Crantz – **Te; EUA**; razširjeno  
**9363/3** SLO: Prekmurje/ Z Dolinsko; Beltinci, travniki in njive med Doblom in parkom (6.5.2003).  
**9363/4** SLO: Prekmurje/ Z Dolinsko; Turnišče/ Lipa, njive J od avtoceste (14.6.2004).  
**9463/2** SLO: Prekmurje/ Z Dolinsko; Odranci, njive in travniki 500m J od vasi, v smeri vasi Melinci (22.8.2004).
- Ranunculus sceleratus* L. – **Te; CIR**; raztreseno  
**9363/3** SLO: Prekmurje/ Z Dolinsko; Beltinci, potok Črnc, med gostilno Zvezda in cvetličarno Jurič (17.4.2007).  
**9463/1** SLO: Prekmurje/ Z Dolinsko; Ižakovci, farma Nemščak, nasip ob zbiralnih bazenih (6.5.2005).  
**9463/2** SLO: Prekmurje/ Z Dolinsko; Trnje, gozd ob potoku Črncu, struga potoka (13.4.2003).
- Ranunculus trichophyllus* Chaix subsp. *trichophyllus* – **Hi; CIR**; redko  
**9463/1** SLO: Prekmurje/ Z Dolinsko; Dokležovje, južna gramoznica, blizu mostu čez Muro (3.6.2007).
- Reseda lutea* L. – **He; EUA**; raztreseno  
**9363/3** SLO: Prekmurje/ Z Dolinsko; Lipovci, nadomestni prodiščni habitat ob AC pri izvozu na magistralno cesto (15.8.2008).
- Rhamnus cathartica* L. – **mFa; EUA**; raztreseno do razširjeno  
**9363/3** SLO: Prekmurje/ Z Dolinsko; Bratonci, kompleks travnikov, polj ter robinijevih sestojev (Müzge) ob magistralni cesti Bratonci/ Dokležovje (9.7.2004).  
**9363/4** SLO: Prekmurje/ Z Dolinsko; Gančani, Hraščički gozd (južni del) (3.6.2004).  
**9463/2** SLO: Prekmurje/ Z Dolinsko; Trnje, gozd ob potoku Črncu (13.4.2003).
- Rhinanthus alectorolophus* (Scop.) Pollich – **Te; SAT**; redko  
**9463/1** SLO: Prekmurje/ Z Dolinsko; Dokležovje, ob kolovozu pri J gramoznici ob mostu čez Muro (8.8.2003).
- Rhinanthus minor* L. – **Te; EUR**; redko  
**9363/4** SLO: Prekmurje/ Z Dolinsko; Renkovci, travnik 50 m Z od mosta čez Ledavo (26.4.2005).

*Rhus typhina* L. – **nFa; ADV**; raztreseno

**9463/1** SLO: Prekmurje/ Z Dolinsko; Dokležovje, ob J gramoznici ob mostu čez Muro, pri bazi (8.8.2003).

**9463/2** SLO: Prekmurje/ Z Dolinsko; Gornja Bistrica, ob makadamski cesti pri izvozu na lokalno cesto za Razkrižje (15.7.2007).

*Robinia pseudacacia* L. – **mFa; ADV**; razširjeno

**9363/3** SLO: Prekmurje/ Z Dolinsko; Bratonci, kompleks travnikov, polj ter robinijevih sestojev (Müzge) ob magistralni cesti Bratonci/ Dokležovje (9.7.2004).

**9363/4** SLO: Prekmurje/ Z Dolinsko; Gančani, Hraščički gozd (južni del) (3.6.2004).

**9463/1** SLO: Prekmurje/ Z Dolinsko; Melinci, okolica gramoznice, SZ od vasi (2.8.2004).

**9463/2** SLO: Prekmurje/ Z Dolinsko; Beltinci/ Melinci, mejica blizu smetišča, 1km SV od Melincev (8.4.2003).

*Rorippa amphibia* (L.) Besser – **He; CIR**; raztreseno

**9463/1** SLO: Prekmurje/ Z Dolinsko; Ižakovci, farma Nemščak, mrtvica Z od zbiralnih bazenov (6.5.2005).

**9463/2** SLO: Prekmurje/ Z Dolinsko; Beltinci, potok Črnc, kakih 200 m S od sotočja s potokom Doblom (7.5.2004). Črenšovci, jarek ob kolesarski stezi v smeri Dolnja Bistrica (22.7.2005).

*Rorippa austriaca* (Crantz) Besser – **He; PON**; raztreseno

**9363/3** SLO: Prekmurje/ Z Dolinsko; Bratonci, rob njiv ob kolesarski stezi blizu ŽP (25.5.2005).

**9463/1** SLO: Prekmurje/ Z Dolinsko; Ižakovci, poplavni gozd ob Muri, pot ob reki, 100 m SZ od broda (6.5.2005).

*Rorippa palustris* (L.) Besser – **Te/ He; COS**; raztreseno do redko

**9363/4** SLO: Prekmurje/ Z Dolinsko; Dobrovnik, vlažna njiva ob cesti Renkovci-Dobrovnik (19.8.2005).

**9463/1** SLO: Prekmurje/ Z Dolinsko; Ižakovci, farma Nemščak, rob gramoznice za zbiralnimi bazeni (6.5.2005).

*Rorippa sylvestris* (L.) Besser – **Te/ He; EUR**; razširjeno

**9363/3** SLO: Prekmurje/ Z Dolinsko; Lipovci, pod AC mostom čez železniško progo (15.8.2008).

**9463/1** SLO: Prekmurje/ Z Dolinsko; Dokležovje, okolica gramoznic ob mostu čez Muro (8.8.2003).

**9463/2** SLO: Prekmurje/ Z Dolinsko; Črenšovci, jarek ob kolesarski stezi v smeri Dolnja Bistrica (22.7.2005).

*Rosa arvensis* Huds. – **nFa; ASM**; redko

**9363/4** SLO: Prekmurje/ Z Dolinsko; Turnišče, ob makadamski poti J od Ledave, blizu mlina (14.6.2004).

*Rosa canina* L. – **nFa; EUR**; razširjeno

**9363/3** SLO: Prekmurje/ Z Dolinsko; Beltinci, ob potoku Doblju pri samotnem hrastu blizu mosta (13.5.1998).

**9363/4** SLO: Prekmurje/ Z Dolinsko; Turnišče/ Lipa, makadamska pot med njivami, J od avtoceste (14.6.2004).

**9463/1** SLO: Prekmurje/ Z Dolinsko; Dokležovje, okolica gramoznic ob mostu čez Muro (8.8.2003).



- Rosa gallica* L. – **nFa**; **POM**; raztreseno do redko  
**9363/4** SLO: Prekmurje/ Z Dolinsko; Turnišče, oligotrofni travniki ob Ledavi, blizu lesenega mostu (14.6.2004).  
**9463/2** SLO: Prekmurje/ Z Dolinsko; Gomilice, rob travnika ob lokalni cesti med Gomilicami in Brezovico (14.5.2001).
- Rosa micrantha* Borrer ex Sm. – **nFa**; **SME**; redko  
**9363/4** SLO: Prekmurje/ Z Dolinsko; Turnišče/ Lipa, ob makadamski poti med njivami, J od avtoceste (14.6.2004).
- Rosa multiflora* Thunb. – **nFa**; **ADV**; kultivirano, podivjano  
**9363/3** SLO: Prekmurje/ Z Dolinsko; Lipovci, južni nasip AC pri mostu čez magistralno cesto (13.5.2009).
- Rosa rubiginosa* L. – **nFa**; **EUR**; redko do raztreseno  
**9363/4** SLO: Prekmurje/ Z Dolinsko; Gančani, travnik ob cesti, na začetku Hraščiškega gozda (15.5.2008).  
**9463/1** SLO: Prekmurje/ Z Dolinsko; Beltinci/ Hrenovice, ob potoku Doblu, blizu mosta v smeri Ižakovcev (14.9.2009).
- Rosa rugosa* Thunb. – **nFa**; **ADV**; kultivirano, podivjano  
**9363/3** SLO: Prekmurje/ Z Dolinsko; Bakovci, gramoznica MS, ob stezi, na V strani gramoznice (19.8.2009).
- Rosa subcanina* L. – **nFa**; **EUR**; redko  
**9463/2** SLO: Prekmurje/ Z Dolinsko; Beltinci, obcestni jarek, 100 m J od prvega odcepa za Melince (11.5.2009).
- Rosa tomentosa* Sm. – **nFa**; **EUR**; redko  
**9363/3** SLO: Prekmurje/ Z Dolinsko; Lipovci, ruderalno rastišče blizu železniškega prehoda pri silosih (21.5.2008).
- Rubus caesius* agg. – **nFa**; **EUA**; razširjeno  
**9363/3** SLO: Prekmurje/ Z Dolinsko; Bratonci, kompleks travnikov, polj ter robinijevih sestojev (Müzge) ob magistralni cesti Bratonci/ Dokležovje (9.7.2004).  
**9363/4** SLO: Prekmurje/ Z Dolinsko; Gančani, travniki ob lokalni cesti Gančani-Renkovci, SV od Gančan (12.8.2004).  
**9463/1** SLO: Prekmurje/ Z Dolinsko; Melinci, okolica gramoznice, SZ od vasi (2.8.2004).  
**9463/2** SLO: Prekmurje/ Z Dolinsko; Odranci, njive in travniki 500m J od vasi, v smeri vasi Melinci (22.8.2004).
- Rubus hirtus* agg. – **nFa**; **CEU**; raztreseno do razširjeno  
**9363/3** SLO: Prekmurje/ Z Dolinsko; Lipovci, nadomestni prodiščni habitat ob AC pri izvozu na magistralno cesto (15.8.2008).  
**9363/4** SLO: Prekmurje/ Z Dolinsko; Gančani, Hraščiški gozd, ob gozdni poti proti logarnici (26.6.2008).
- Rubus idaeus* L. – **nFa**; **CIR**; razširjeno  
**9363/3** SLO: Prekmurje/ Z Dolinsko; Bratonci, kompleks travnikov, polj ter robinijevih sestojev (Müzge) ob magistralni cesti Bratonci/ Dokležovje (9.7.2004).  
**9363/4** SLO: Prekmurje/ Z Dolinsko; Gančani, Hraščiški gozd (južni del) (3.6.2004).  
**9463/1** SLO: Prekmurje/ Z Dolinsko; Ižakovci, poplavni log ob Muri med brodom in železniškim mostom (25.6.2005).

*Rubus macrophyllus* Weihe & Nees – **nFa; SAT**; raztreseno

**9363/4** SLO: Prekmurje/ Z Dolinsko; Gančani, Hraščički gozd, ob gozdni poti proti logarnici (26.6.2008).

*Rubus sulcatus* Vest – **nFa; SAT**; raztreseno

**9363/3** SLO: Prekmurje/ Z Dolinsko; Beltinci, mejica ob parku blizu pomožnega igrišča (7.7.2007).

**9363/4** SLO: Prekmurje/ Z Dolinsko; Gančani, Hraščički gozd (južni del) (3.6.2004).

*Rudbeckia laciniata* L. – **He; ADV**; lokalno razširjeno

**9363/3** SLO: Prekmurje/ Z Dolinsko; Rakičan, majhen gozdiček ob makadamski poti blizu letališča Müzge (11.5.2005).

**9463/1** SLO: Prekmurje/ Z Dolinsko; Melinci, travnik S od gramoznice, SZ od vasi (2.8.2004).

**9463/2** SLO: Prekmurje/ Z Dolinsko; Odranci, njive in travniki 500m J od vasi, v smeri vasi Melinci (22.8.2004).

*Rumex acetosa* L. – **He; CIR**; razširjeno

**9363/3** SLO: Prekmurje/ Z Dolinsko; Bratonci, kompleks travnikov, polj ter robinijevih sestojev (Müzge) ob magistralni cesti Bratonci/ Dokležovje (9.7.2004).

**9363/4** SLO: Prekmurje/ Z Dolinsko; Renkovci, Ledava, travnik 50 m Z od mosta (26.4.2005).

**9463/1** SLO: Prekmurje/ Z Dolinsko; Melinci/ Beltinci, lokalna cesta blizu križišča, obcestni jarek (2.8.2004).

**9463/2** SLO: Prekmurje/ Z Dolinsko; Srednja Bistrica, travnik ob gozdičku S od vasi v smeri Črenšovcev (18.4.2005).

*Rumex acetosella* L. subsp. *acetosella* – **He; COS**; razširjeno

**9363/3** SLO: Prekmurje/ Z Dolinsko; Dokležovje, nasip ledavskega kanala pri mostu čez kanal (1.5.2004).

**9363/4** SLO: Prekmurje/ Z Dolinsko; Gančani, Hraščički gozd (južni del) (3.6.2004).

**9463/1** SLO: Prekmurje/ Z Dolinsko; Melinci/ Beltinci, lokalna cesta blizu križišča, obcestni jarek (2.8.2004).

**9463/2** SLO: Prekmurje/ Z Dolinsko; Beltinci, njiva ob Črncu 1 km JV od naselja (12.6.2005).

*Rumex crispus* L. – **He; COS**; razširjeno

**9363/3** SLO: Prekmurje/ Z Dolinsko; Lipovci, ob kolesarski poti, S od AC mostu (13.5.2007).

**9363/4** SLO: Prekmurje/ Z Dolinsko; Hraščice, njiva ob cesti blizu pokopališča (10.5.2005).

**9463/1** SLO: Prekmurje/ Z Dolinsko; Ižakovci, farma Nemščak, travniki v bližini mrtvice (6.5.2005).

**9463/2** SLO: Prekmurje/ Z Dolinsko; Črenšovci, rob kolesarske steze v smeri Dolnja Bistrica (22.7.2005).

*Rumex obtusifolius* L. subsp. *obtusifolius* – **He; EUR**; razširjeno

**9363/3** SLO: Prekmurje/ Z Dolinsko; Bratonci, kompleks travnikov, polj ter robinijevih sestojev (Müzge) ob magistralni cesti Bratonci/ Dokležovje (9.7.2004).

**9363/4** SLO: Prekmurje/ Z Dolinsko; Gančani, Hraščički gozd (južni del) (3.6.2004).

**9463/1** SLO: Prekmurje/ Z Dolinsko; Ižakovci, obrežje ob Muri, J od farme Nemščak (25.6.2005).

**9463/2** SLO: Prekmurje/ Z Dolinsko; Odranci, njive in travniki 500m J od vasi, v smeri vasi Melinci (22.8.2004).

*Rumex palustris* L. – **Te/ He; EUA**; redko

**9463/1** SLO: Prekmurje/ Z Dolinsko; Melinci, okolica gramoznice, SZ od vasi (2.8.2004). Dokležovje, obrežje severne gramoznice nedaleč od mostu čez Muro (8.8.2003).

*Rumex patientia* L. – **He; CON**; raztreseno

**9363/3** SLO: Prekmurje/ Z Dolinsko; Lipovci, ob kolesarski poti, S od AC mostu (13.5.2007).

*Rumex sanguineus* L. – **He; EUR**; razširjeno

**9363/3** SLO: Prekmurje/ Z Dolinsko; Bratonci, kompleks travnikov, polj ter robinijevih sestojev (Müzge) ob magistralni cesti Bratonci/ Dokležovje (9.7.2004).

**9363/4** SLO: Prekmurje/ Z Dolinsko; Gančani, Hraščički gozd (južni del) (3.6.2004).

**9463/1** SLO: Prekmurje/ Z Dolinsko; Ižakovci, poplavni gozd ob Muri, S od nogometnega igrišča (6.5.2005).

**9463/2** SLO: Prekmurje/ Z Dolinsko; Srednja Bistrica, gozdiček S od vasi v smeri Črenšovcev (18.4.2005).

*Rumex thyrsiflorus* Fingerh. – **He; EUA**; razširjeno

**9363/3** SLO: Prekmurje/ Z Dolinsko; Bratonci, rob njiv ob kolesarski stezi blizu ŽP (10.6.2005).

**9363/4** SLO: Prekmurje/ Z Dolinsko; Lipa, obcestni jarek, J od vasi (10.6.2005).

**9463/1** SLO: Prekmurje/ Z Dolinsko; Ižakovci, farma Nemščak, pot ob zbiralnih bazenih (25.6.2005).

**9463/2** SLO: Prekmurje/ Z Dolinsko; Beltinci, rob kolesarske ceste na magistralni cesti Beltinci-Odranci (12.6.2005).

*Sagina apetala* Ard. subsp. *apetala* – **Te; ASM**; raztreseno

**9363/3** SLO: Prekmurje/ Z Dolinsko; Lipovci, pod AC mostom čez železniško progo, ob progii (21.5.2008).

*Sagina procumbens* L. – **Ha/ He; COS**; razširjeno

**9363/3** SLO: Prekmurje/ Z Dolinsko; Beltinci, tlakovci ob mostu čez črnc ob cvetličarne »Jurič« (12.6.2005).

**9363/4** SLO: Prekmurje/ Z Dolinsko; Hraščice, njiva pri pokopališču (21.5.2004).

**9463/2** SLO: Prekmurje/ Z Dolinsko; Črenšovci, njiva ob kolesarski stezi v smeri Hotiza (12.7.2008).

*Salix alba* L. – **mFa; EUA**; razširjeno

**9363/3** SLO: Prekmurje/ Z Dolinsko; Lipovci, obrežje gramoznice »Vučja graba« (15.4.2005).

**9363/4** SLO: Prekmurje/ Z Dolinsko; Gančani, Hraščički gozd (južni del) (3.6.2004).

**9463/1** SLO: Prekmurje/ Z Dolinsko; Melinci, okolica gramoznice, SZ od vasi (2.8.2004).

**9463/2** SLO: Prekmurje/ Z Dolinsko; Srednja Bistrica, gozdiček S od vasi v smeri Črenšovcev (18.4.2005).

*Salix caprea* L. – **mFa; EUA**; razširjeno

**9363/3** SLO: Prekmurje/ Z Dolinsko; Bratonci, kompleks travnikov, polj ter robinijevih sestojev (Müzge) ob magistralni cesti Bratonci/ Dokležovje (9.7.2004).

**9363/4** SLO: Prekmurje/ Z Dolinsko; Turnišče, oligotrofni travniki ob Ledavi, blizu lesenega mostu (14.6.2004).

**9463/1** SLO: Prekmurje/ Z Dolinsko; Melinci, okolica gramoznice, SZ od vasi (2.8.2004).

**9463/2** SLO: Prekmurje/ Z Dolinsko; Beltinci/ Melinci, mejica blizu smetišča, 1km SV od Melincev (8.4.2003).

*Salix cinerea* L. – **mFa; EUA**; razširjeno

**9363/3** SLO: Prekmurje/ Z Dolinsko; Lipovci, obrežje gramoznice »Vučja graba« (15.4.2005).

**9363/4** SLO: Prekmurje/ Z Dolinsko; Turnišče, oligotrofni travniki ob Ledavi, blizu lesenega mostu (14.6.2004).

**9463/2** SLO: Prekmurje/ Z Dolinsko; Beltinci/ Melinci, mejica blizu smetišča, 1km SV od Melincev (8.4.2003).

**9463/1** SLO: Prekmurje/ Z Dolinsko; Beltinci, ob potoku Doblju blizu mostu v smeri Ižakovci (20.8.2002).

*Salix eleagnos* Scop. – **nFa**; **EUR**; redko

**9363/3** SLO: Prekmurje/ Z Dolinsko; Lipovci, nadomestni prodiščni habitat ob AC pri izvozu na magistralno cesto (29.5.2008).

*Salix fragilis* L. – **mFa**; **EUA**; razširjeno

**9363/3** SLO: Prekmurje/ Z Dolinsko; Bratonci, kompleks travnikov, polj ter robinijevih sestojev (Müzge) ob magistralni cesti Bratonci/ Dokležovje (11.5.2005).

**9363/4** SLO: Prekmurje/ Z Dolinsko; Gančani, ob gramoznici, dobrih 200m S od avtoceste (23.7.2007).

**9463/1** SLO: Prekmurje/ Z Dolinsko; Ižakovci, poplavni gozd ob Muri ob brodu (6.5.2005).

**9463/2** SLO: Prekmurje/ Z Dolinsko; Beltinci, travnik ob Črncu 1 km JV od naselja (12.6.2005).

*Salix purpurea* L. – **mFa**; **EUA**; raztreseno do razširjeno

**9363/3** SLO: Prekmurje/ Z Dolinsko; Lipovci, obrežje gramoznice »Vučja graba« (15.4.2005).

**9363/4** SLO: Prekmurje/ Z Dolinsko; Gančani, ob gramoznici, dobrih 200m S od avtoceste (22.9.2004).

**9463/1** SLO: Prekmurje/ Z Dolinsko; Melinci, okolica gramoznice, SZ od vasi (2.8.2004).

**9463/2** SLO: Prekmurje/ Z Dolinsko; Črenšovci, jarek ob kolesarski stezi v smeri Dolnja Bistrica (22.7.2005).

*Salix triandra* L. – **mFa**; **EUA**; raztreseno

**9463/1** SLO: Prekmurje/ Z Dolinsko; Melinci, okolica gramoznice, SZ od vasi (2.8.2004).

*Salvia glutinosa* L. – **He**; **EUR**; redko

**9363/4** SLO: Prekmurje/ Z Dolinsko; Gančani, Hraščički gozd (južni del) (17.8.2008).

*Salvia pratensis* L. – **He**; **EUR**; razširjeno

**9363/3** SLO: Prekmurje/ Z Dolinsko; Bratonci, kompleks travnikov, polj ter robinijevih sestojev (Müzge) ob magistralni cesti Bratonci/ Dokležovje (9.7.2004).

**9363/4** SLO: Prekmurje/ Z Dolinsko; Gančani, travnik J od Ledave blizu Hraščiškega gozda (27.4.2005).

**9463/2** SLO: Prekmurje/ Z Dolinsko; Melinci, travnik ob cesti Beltinci-G. Bistrica (24.5.2005).

*Sambucus ebulus* L. – **nFa**; **SME**; raztreseno

**9363/4** SLO: Prekmurje/ Z Dolinsko; Beltinci/ Lipa, obcestni jarek ob lokalni cesti (14.6.2004).

**9363/4** SLO: Prekmurje/ Z Dolinsko; Gančani, Hraščički gozd (južni del) (3.6.2004).

*Sambucus nigra* L. – **nFa**; **EUR**; razširjeno

**9363/3** SLO: Prekmurje/ Z Dolinsko; Bratonci, kompleks travnikov, polj ter robinijevih sestojev (Müzge) ob magistralni cesti Bratonci/ Dokležovje (9.7.2004).

**9363/4** SLO: Prekmurje/ Z Dolinsko; Gančani, Hraščički gozd (južni del) (3.6.2004).

**9463/2** SLO: Prekmurje/ Z Dolinsko; Beltinci/ Melinci, gozdiček blizu smetišča, 1km SV od Melincev (8.4.2003).

*Sanguisorba officinalis* L. – **He**; **CIR**; razširjeno

**9363/3** SLO: Prekmurje/ Z Dolinsko; Bratonci, kompleks travnikov, polj ter robinijevih sestojev (Müzge) ob magistralni cesti Bratonci/ Dokležovje (9.7.2004).

**9363/4** SLO: Prekmurje/ Z Dolinsko; Turnišče/ Lipa, travnik med njivami, J od avtoceste (14.6.2004).

**9463/1** SLO: Prekmurje/ Z Dolinsko; Dokležovje, okolica gramoznic ob mostu čez Muro (8.8.2003).

**9463/2** SLO: Prekmurje/ Z Dolinsko; Odranci, njive in travniki 500m J od vasi, v smeri vasi Melinci (22.8.2004).

*Sanicula europaea* L. – **He; COS**; razširjeno do raztreseno

**9363/4** SLO: Prekmurje/ Z Dolinsko; Gančani, Hraščički gozd (južni del) (3.6.2004).

*Saponaria officinalis* L. – **He; EUA**; razširjeno

**9363/3** SLO: Prekmurje/ Z Dolinsko; Bratonci, kompleks travnikov, polj ter robinijevih sestojev (Müzge) ob magistralni cesti Bratonci/ Dokležovje (9.7.2004).

**9363/4** SLO: Prekmurje/ Z Dolinsko; Renkovci, Ledava, gozdiček ob nasipu, 100 m Z od mosta (26.4.2005).

**9463/1** SLO: Prekmurje/ Z Dolinsko; Ižakovci, obrežje ob Muri, J od farme Nemščak (25.6.2005).

**9463/2** SLO: Prekmurje/ Z Dolinsko; Gornja Bistrica, jarek ob cesti med njivami v vasi (15.7.2007).

*Saxifraga tridactylites* L. – **Te; EUR**; raztreseno do redko

**9363/3** SLO: Prekmurje/ Z Dolinsko; Bratonci, ob železniški progi, 1 km JZ od Bratoncev (18.4.2000).

*Scabiosa ochroleuca* L. – **He; CON**; raztreseno

**9363/3** SLO: Prekmurje/ Z Dolinsko; Bratonci, kompleks travnikov, polj ter robinijevih sestojev (Müzge) ob magistralni cesti Bratonci/ Dokležovje (9.7.2004).

**9363/4** SLO: Prekmurje/ Z Dolinsko; Gančani, nasip jarka ob makadamski poti blizu gramoznice (12.8.2004).

*Scilla bifolia* L. (s. lat.) – **Ge; SME**; lokalno razširjeno do raztreseno

**9363/4** SLO: Prekmurje/ Z Dolinsko; Gančani, Hraščički gozd (severni del) (7.4.2006).

**9463/2** SLO: Prekmurje/ Z Dolinsko; Trnje, gozd ob potoku Črncu (13.4.2003).

*Scirpus radicans* Schkuhr – **Ge; EUA**; redko

**9463/1** SLO: Prekmurje/ Z Dolinsko; Dokležovje, obrežje J gramoznice ob mostu čez Muro (23.5.2009).

*Scirpus sylvaticus* L. – **Ge; CIR**; razširjeno

**9363/4** SLO: Prekmurje/ Z Dolinsko; Gančani, Hraščički gozd (južni del) (21.6.2008).

**9463/1** SLO: Prekmurje/ Z Dolinsko; Dokležovje, poplavni log ob Muri, Z od mosta (11.5.2005).

**9463/2** SLO: Prekmurje/ Z Dolinsko; Črenšovci, jarek ob kolesarski stezi v smeri Hotiza (22.7.2005).

*Scleranthus annuus* L. – **Te; EUA**; razširjeno

**9363/3** SLO: Prekmurje/ Z Dolinsko; Beltinci, travniki in njive med Doblom in parkom (6.5.2003).

**9363/4** SLO: Prekmurje/ Z Dolinsko; Turnišče/ Lipa, makadamska pot med njivami, J od avtoceste (14.6.2004).

**9463/1** SLO: Prekmurje/ Z Dolinsko; Melinci, okolica gramoznice, SZ od vasi (2.8.2004).

**9463/2** SLO: Prekmurje/ Z Dolinsko; Beltinci/ Melinci, njiva blizu smetišča, 1km SV od Melincev (8.4.2003).

*Scrophularia nodosa* L. – **He; EUA**; razširjeno

**9363/3** SLO: Prekmurje/ Z Dolinsko; Bratonci, kompleks travnikov, polj ter robinijevih sestojev (Müzge) ob magistralni cesti Bratonci/ Dokležovje (9.7.2004).

**9363/4** SLO: Prekmurje/ Z Dolinsko; Gančani, Hraščički gozd (južni del) (3.6.2004).

**9463/1** SLO: Prekmurje/ Z Dolinsko; Dokležovje, okolica gramoznic ob mostu čez Muro (8.8.2003).

**9463/2** SLO: Prekmurje/ Z Dolinsko; Odranci, gozdiček 500m J od vasi, v smeri vasi Melinci (22.8.2004).

*Scutellaria galericulata* L. – **He; CIR**; raztreseno

**9363/3** SLO: Prekmurje/ Z Dolinsko; Bratonci, kompleks travnikov, polj ter robinijevih sestojev (Müzge) ob magistralni cesti Bratonci/ Dokležovje (26.7.2005).

**9363/4** SLO: Prekmurje/ Z Dolinsko; Turnišče, oligotrofni travniki ob Ledavi, blizu lesenega mostu (13.9.2007).

**9463/1** SLO: Prekmurje/ Z Dolinsko; Melinci, okolica gramoznice, SZ od vasi (2.8.2004).

**9463/2** SLO: Prekmurje/ Z Dolinsko; Dolnja Bistrica, kompleks vlažnih travnikov 2 km J od Črenšovcev (12.8.2009).

*Scutellaria hastifolia* L. – **He; EUR**; redko do raztreseno

**9363/3** SLO: Prekmurje/ Z Dolinsko; Beltinci, travniki in njive med Doblom in parkom, rob mejice (6.5.2003).

**9363/4** SLO: Prekmurje/ Z Dolinsko; Turnišče/ Lipa, travnik med njivami, J od avtoceste (14.6.2004). Turnišče, oligotrofni travniki ob Ledavi, blizu lesenega mostu (14.6.2004).

**9463/2** SLO: Prekmurje/ Z Dolinsko; Beltinci, rob njive ob Črncu 1 km JV od naselja (12.6.2005).

*Sedum acre* L. – **Ha; EUR**; redko

**9363/3** SLO: Prekmurje/ Z Dolinsko; Bratonci, rob kolesarske steze pri avtobusni postaji v smeri Beltincev (13.5.2009).

*Sedum sexangulare* L. – **Ha; EUR**; raztreseno

**9363/4** SLO: Prekmurje/ Z Dolinsko; Gančani, travniki ob lokalni cesti Gančani-Renkovci, SV od Gančan (25.4.2003).

**9463/1** SLO: Prekmurje/ Z Dolinsko; Ižakovci, suh travnik 200m J od farme Nemščak blizu mrtvice (30.4.2009).

**9463/2** SLO: Prekmurje/ Z Dolinsko; Beltinci, rob kolesarske ceste Beltinci-Odranci (12.6.2005).

*Selinum carvifolia* (L.) L. – **He; EUA**; raztreseno

**9363/3** SLO: Prekmurje/ Z Dolinsko; Bratonci, kompleks travnikov, polj ter robinijevih sestojev (Müzge) ob magistralni cesti Bratonci/ Dokležovje (9.7.2004).

**9363/4** SLO: Prekmurje/ Z Dolinsko; Gančani, travniki ob lokalni cesti Gančani-Renkovci, SV od Gančan (12.8.2004).

**9463/1** SLO: Prekmurje/ Z Dolinsko; Ižakovci, farma Nemščak, travniki v bližini mrtvice (6.5.2005).

**9463/2** SLO: Prekmurje/ Z Dolinsko; Dolnja Bistrica, kompleks vlažnih travnikov 2 km J od Črenšovcev (12.8.2009).

*Senecio aquaticus* L. – **He; CEU**; raztreseno

**9463/2** SLO: Prekmurje/ Z Dolinsko; Dolnja Bistrica, kompleks vlažnih travnikov 2 km J od Črenšovcev (12.8.2009).

*Senecio barbareaifolius* Krock. – **He; CEU**; raztreseno

**9363/3** SLO: Prekmurje/ Z Dolinsko; Bratonci, kompleks travnikov, polj ter robinijevih sestojev (Müzge) ob magistralni cesti Bratonci/ Dokležovje (12.8.2005).

**9363/4** SLO: Prekmurje/ Z Dolinsko; Dobrovnik, travnik ob Radmožanskem kanalu blizu ceste (19.8.2005).

**9463/1** SLO: Prekmurje/ Z Dolinsko; Dokležovje, okolica gramoznic ob mostu čez Muro (8.8.2003).

**9463/2** SLO: Prekmurje/ Z Dolinsko; Črenšovci, jarek ob kolesarski stezi v smeri Dolnja Bistrica (22.7.2005).

*Senecio jacobaea* L. – **He; EUA**; raztreseno do redko

**9363/3** SLO: Prekmurje/ Z Dolinsko; Bratonci, kompleks travnikov, polj ter robinijevih sestojev (Müzge) ob magistralni cesti Bratonci/ Dokležovje (9.7.2004).

**9463/2** SLO: Prekmurje/ Z Dolinsko; Odranci/ Melinci, smetišče med njivami, 1km SV od Melincev (17.5.2004).

*Senecio vulgaris* L. – **Te; EUA**; razširjeno

**9363/3** SLO: Prekmurje/ Z Dolinsko; Beltinci, travniki in njive med Doblom in parkom (6.5.2003).

**9363/4** SLO: Prekmurje/ Z Dolinsko; Hraščice, njive blizu pokopališča (24.3.2003).

**9463/1** SLO: Prekmurje/ Z Dolinsko; Dokležovje, obrežje J gramoznice ob mostu čez Muro (23.5.2009).

**9463/2** SLO: Prekmurje/ Z Dolinsko; Beltinci/ Melinci, njiva blizu smetišča, 1km SV od Melincev (8.4.2003).

*Serratula tinctoria* L. subsp. *tinctoria* – **He; EUR**; raztreseno

**9363/3** SLO: Prekmurje/ Z Dolinsko; Bratonci, kompleks travnikov, polj ter robinijevih sestojev (Müzge) ob magistralni cesti Bratonci/ Dokležovje (9.7.2004).

**9363/4** SLO: Prekmurje/ Z Dolinsko; Turnišče, oligotrofni travniki ob Ledavi, blizu lesenega mostu (14.6.2004).

*Setaria pumila* (Poir.) Roem. & Schult. – **Te; COS**; razširjeno

**9363/3** SLO: Prekmurje/ Z Dolinsko; Beltinci, travniki in njive med Doblom in parkom (6.5.2003).

**9363/4** SLO: Prekmurje/ Z Dolinsko; Gančani, njive ob lokalni cesti Gančani-Renkovci, SV od Gančan (12.8.2004).

**9463/1** SLO: Prekmurje/ Z Dolinsko; Melinci/ Beltinci, ob robu kolovoza blizu križišča (2.8.2004).

**9463/2** SLO: Prekmurje/ Z Dolinsko; Odranci, njive in travniki 500m J od vasi, v smeri vasi Melinci (22.8.2004).

*Setaria verticillata* (L.) PB. – **Te; COS**; redko

**9363/3** SLO: Prekmurje/ Z Dolinsko; Bratonci/ Dokležovje, kup gradbenega materiala ob makadamski poti blizu LD Bakovci (28.8.2008).

*Setaria viridis* (L.) PB. subsp. *viridis* – **Te; EUA**; raztreseno

**9363/4** SLO: Prekmurje/ Z Dolinsko; Gančani, obcestni jarek, 50m J od mosta čez AC (26.9.2005).

**9463/1** SLO: Prekmurje/ Z Dolinsko; Melinci/ Beltinci, ob robu kolovoza blizu križišča (2.8.2004).

**9463/2** SLO: Prekmurje/ Z Dolinsko; Črenšovci, rob kolesarske steze v smeri Dolnja Bistrica (22.7.2005).

*Sherardia arvensis* L. – **Te; COS**; raztreseno

**9363/3** SLO: Prekmurje/ Z Dolinsko; Beltinci, njive med Bratonci in Beltinci blizu potoka Dobra (25.4.2004).

*Silene armeria* L. – **Te; ADV**; kultivirano, podivjano

**9363/3** SLO: Prekmurje/ Z Dolinsko; Beltinci, ob kolesarski stezi na robu naselja v smeri vasi Lipa (18.7.2009).

*Silene latifolia* Poir. – **Te/ He; EUA**; razširjeno

**9363/3** SLO: Prekmurje/ Z Dolinsko; Bratonci, kompleks travnikov, polj ter robinijevih sestojev (Müzge) ob magistralni cesti Bratonci/ Dokležovje (9.7.2004).

**9363/4** SLO: Prekmurje/ Z Dolinsko; Gančani, travniki ob lokalni cesti Gančani-Renkovci, SV od Gančan (12.8.2004).

**9463/1** SLO: Prekmurje/ Z Dolinsko; Melinci, njive v okolici pokopališča (2.8.2004).

**9463/2** SLO: Prekmurje/ Z Dolinsko; Črenšovci, rob kolesarske steze v smeri Dolnja Bistrica (22.7.2005).

*Silene nutans* L. (s. lat.) – **He; EUA**; redko

**9363/4** SLO: Prekmurje/ Z Dolinsko; Gančani, Hraščički gozd (južni del) (3.6.2004).

*Silene vulgaris* (Moench) Garcke subsp. *vulgaris* – **Ha; EUA**; razširjeno

**9363/3** SLO: Prekmurje/ Z Dolinsko; Bratonci, kompleks travnikov, polj ter robinijevih sestojev (Müzge) ob magistralni cesti Bratonci/ Dokležovje (9.7.2004).

**9363/4** SLO: Prekmurje/ Z Dolinsko; Beltinci/ Lipa, obcestni jarek ob lokalni cesti (14.6.2004).

**9463/1** SLO: Prekmurje/ Z Dolinsko; Dokležovje, okolica gramoznic ob mostu čez Muro (8.8.2003).

**9463/2** SLO: Prekmurje/ Z Dolinsko; Beltinci, rob kolesarske ceste Beltinci-Odranci (12.6.2005).

*Sinapis arvensis* L. – **Te; COS**; kultivirano, redko podivjano

**9363/3** SLO: Prekmurje/ Z Dolinsko; Lipovci, njive ob kolesarski stezi blizu silosev (15.10.2009).

*Sisymbrium officinale* (L.) Scop. – **Te/ He; COS**; razširjeno

**9363/3** SLO: Prekmurje/ Z Dolinsko; Beltinci, travniki in njive med Doblom in parkom (6.5.2003).

**9363/4** SLO: Prekmurje/ Z Dolinsko; Gančani, Hraščički gozd (južni del) (3.6.2004).

**9463/1** SLO: Prekmurje/ Z Dolinsko; Ižakovci, poplavni log ob Muri J od farme Nemščak (6.5.2005).

**9463/2** SLO: Prekmurje/ Z Dolinsko; Črenšovci, rob kolesarske steze v smeri Dolnja Bistrica (22.7.2005).

*Solanum dulcamara* L. – **Ha; EUA**; razširjeno

**9363/3** SLO: Prekmurje/ Z Dolinsko; Bratonci, kompleks travnikov, polj ter robinijevih sestojev (Müzge) ob magistralni cesti Bratonci/ Dokležovje (9.7.2004).

**9363/4** SLO: Prekmurje/ Z Dolinsko; Gančani, ob gramoznici na poti, ki navidez predeli gramoznico (23.7.2007).

**9463/1** SLO: Prekmurje/ Z Dolinsko; Dokležovje, okolica gramoznic ob mostu čez Muro (8.8.2003).

**9463/2** SLO: Prekmurje/ Z Dolinsko; Črenšovci, rob kolesarske steze v smeri Dolnja Bistrica (22.7.2005).

*Solanum nigrum* L. subsp. *nigrum* – **Te; COS**; raztreseno

**9363/3** SLO: Prekmurje/ Z Dolinsko; Beltinci, travniki in njive med Doblom in parkom (11.7.2005).

**9363/4** SLO: Prekmurje/ Z Dolinsko; Gančani, okolica gramoznice, dobrih 200m S od avtoceste (22.9.2004).



- 9463/1** SLO: Prekmurje/ Z Dolinsko; Melinci, okolica gramoznice, SZ od vasi (2.8.2004).  
*Solidago canadensis* L. – **He; ADV**; raztreseno  
**9463/1** SLO: Prekmurje/ Z Dolinsko; Melinci, okolica gramoznice, SZ od vasi (2.8.2004).
- Solidago gigantea* Aiton – **He; ADV**; razširjeno  
**9363/3** SLO: Prekmurje/ Z Dolinsko; Dokležovje, nasip ledavskega kanala pri mostu čez kanal (1.5.2004).  
**9363/4** SLO: Prekmurje/ Z Dolinsko; Turnišče, oligotrofni travniki ob Ledavi, blizu lesenega mostu (12.8.2004).  
**9463/1** SLO: Prekmurje/ Z Dolinsko; Melinci, okolica gramoznice, SZ od vasi (2.8.2004).  
**9463/2** SLO: Prekmurje/ Z Dolinsko; Odranci, njive in travniki 500m J od vasi, v smeri vasi Melinci (22.8.2004).
- Solidago virgaurea* L. subsp. *virgaurea* – **He; CIR**; redko  
**9363/4** SLO: Prekmurje/ Z Dolinsko; Gančani, Hraščički gozd (južni del) (30.8.2009).
- Sonchus arvensis* L. – **He; COS**; razširjeno  
**9363/3** SLO: Prekmurje/ Z Dolinsko; Bratonci/ Lipovci, njive blizu silosev ob kolesarski stezi (28.5.2005).  
**9363/4** SLO: Prekmurje/ Z Dolinsko; Turnišče, njive pri travnikih ob Ledavi, blizu lesenega mostu (12.8.2004).  
**9463/1** SLO: Prekmurje/ Z Dolinsko; Dokležovje, okolica gramoznic ob mostu čez Muro (8.8.2003).  
**9463/2** SLO: Prekmurje/ Z Dolinsko; Črenšovci, rob kolesarske steze v smeri Dolnja Bistrica (22.7.2005).
- Sonchus asper* (L.) Hill. subsp. *asper* – **Te/ He; COS**; razširjeno  
**9363/3** SLO: Prekmurje/ Z Dolinsko; Bratonci/ Lipovci, njive blizu silosev ob kolesarski stezi (28.5.2005).  
**9363/4** SLO: Prekmurje/ Z Dolinsko; Gančani, okolica gramoznice, dobrih 200m S od avtoceste (22.9.2004).  
**9463/1** SLO: Prekmurje/ Z Dolinsko; Melinci, okolica gramoznice, SZ od vasi (2.8.2004).  
**9463/2** SLO: Prekmurje/ Z Dolinsko; Odranci, njive in travniki 500m J od vasi, v smeri vasi Melinci (22.8.2004).
- Sonchus oleraceus* L. – **Te/ He; COS**; razširjeno do raztreseno  
**9363/3** SLO: Prekmurje/ Z Dolinsko; Beltinci, rob cestišča pri gostišču Zvezda (6.5.2003).
- Sorbus aucuparia* L. subsp. *aucuparia* – **mFa; EUA**; kultivirano  
**9363/3** SLO: Prekmurje/ Z Dolinsko; Bakovci, gramoznica MS, ob stezi, na V strani gramoznice (19.8.2009).
- Sorghum halepense* (L.) Pers. – **Ge/ He; ADV**; raztreseno  
**9463/1** SLO: Prekmurje/ Z Dolinsko; Dokležovje, okolica gramoznic ob mostu čez Muro (29.8.2009).
- Sparganium neglectum* Beeby – **He/ Hi; EUA**; redko do raztreseno  
**9363/4** SLO: Prekmurje/ Z Dolinsko; Dobrovnik, Radmožanski kanal, ob cesti Renkovci-Dobrovnik (19.8.2005).  
**9463/1** SLO: Prekmurje/ Z Dolinsko; Dokležovje, manjša mlakuža ob severni gramoznici blizu Mure (29.7.2000).
- Spergula arvensis* L. – **Te; COS**; redko do raztreseno  
**9363/4** SLO: Prekmurje/ Z Dolinsko; Gančani, njive, dobrih 200m S od avtoceste (22.9.2004).

*Spergularia marina* (L.) Besser – **Te/ He; COS**; redko

**9363/3** SLO: Prekmurje/ Z Dolinsko; Lipovci, izvoz iz AC na magistralno cesto Lendava-MS, rob ceste (15.8.2008).

*Spergularia rubra* (L.) J. & C. Presl – **Te/ He; CIR**; raztreseno

**9363/3** SLO: Prekmurje/ Z Dolinsko; Lipovci, izvoz iz AC na magistralno cesto Lendava-MS, rob ceste (15.8.2008).

**9363/4** SLO: Prekmurje/ Z Dolinsko; Turnišče/ Lipa, neobdelana njiva J od avtoceste (14.6.2004).

**9463/1** SLO: Prekmurje/ Z Dolinsko; Dokležovje, okolica gramoznic ob mostu čez Muro (29.8.2009).

*Spirodela polyrhiza* (L.) Schield. – **Hi; COS**; razširjeno

**9463/1** SLO: Prekmurje/ Z Dolinsko; Ižakovci, majhna mlaka blizu nogometnega igrišča (6.5.2005).

**9463/2** SLO: Prekmurje/ Z Dolinsko; Črenšovci, jarek ob kolesarski stezi v smeri Dolnja Bistrica (22.7.2005).

*Stachys byzantina* K. Koch – **He; ADV**; kultivirano, tudi podivjano

**9363/3** SLO: Prekmurje/ Z Dolinsko; Bratonci, kompleks travnikov, polj ter robinijevih sestojev (Müzge) ob magistralni cesti Bratonci/ Dokležovje (9.7.2004).

*Stachys palustris* L. – **Ge/ He; CIR**; razširjeno

**9363/3** SLO: Prekmurje/ Z Dolinsko; Bratonci, kompleks travnikov, polj ter robinijevih sestojev (Müzge) ob magistralni cesti Bratonci/ Dokležovje (9.7.2004).

**9363/4** SLO: Prekmurje/ Z Dolinsko; Turnišče, oligotrofni travniki ob Ledavi, blizu lesenega mostu (12.8.2004).

**9463/1** SLO: Prekmurje/ Z Dolinsko; Melinci, njive v okolici pokopališča (2.8.2004).

**9463/2** SLO: Prekmurje/ Z Dolinsko; Odranci, njive in travniki 500m J od vasi, v smeri vasi Melinci (22.8.2004).

*Stachys sylvatica* L. – **He; EUA**; razširjeno

**9363/4** SLO: Prekmurje/ Z Dolinsko; Gančani, Hraščički gozd (južni del) (3.6.2004).

**9463/1** SLO: Prekmurje/ Z Dolinsko; Melinci, okolica gramoznice, SZ od vasi (2.8.2004).

**9463/2** SLO: Prekmurje/ Z Dolinsko; Črenšovci, gozdni sestoj ob magistralni cesti Lendava (12.8.2009).

*Stellaria graminea* L. – **He; EUA**; razširjeno

**9363/3** SLO: Prekmurje/ Z Dolinsko; Bratonci, kompleks travnikov, polj ter robinijevih sestojev (Müzge) ob magistralni cesti Bratonci/ Dokležovje (9.7.2004).

**9363/4** SLO: Prekmurje/ Z Dolinsko; Gančani, Hraščički gozd (južni del) (3.6.2004).

**9463/1** SLO: Prekmurje/ Z Dolinsko; Melinci, okolica gramoznice, SZ od vasi (2.8.2004).

**9463/2** SLO: Prekmurje/ Z Dolinsko; Gornja Bistrica, rob njive, nedaleč od kapele (7.6.2004).

*Stellaria holostea* L. – **He; EUA**; razširjeno

**9363/3** SLO: Prekmurje/ Z Dolinsko; Bratonci, gozdiček blizu železniškega mosta čez potok Dobel (11.4.2002).

**9363/4** SLO: Prekmurje/ Z Dolinsko; Gančani, Hraščički gozd (južni del) (3.6.2004).

**9463/1** SLO: Prekmurje/ Z Dolinsko; Ižakovci, poplavni log ob Muri med brodom in železniškim mostom (15.5.2008).

**9463/2** SLO: Prekmurje/ Z Dolinsko; Trnje, gozd ob potoku Črncu (13.4.2003).

*Stellaria media* (L.) Vill. – **Te/ He; COS**; razširjeno

**9363/3** SLO: Prekmurje/ Z Dolinsko; Bratonci, njive ob magistralni cesti Lendava-MS blizu ŽP (1.4.2003).

**9363/4** SLO: Prekmurje/ Z Dolinsko; Gančani, Hraščički gozd (južni del) (3.6.2004).

**9463/1** SLO: Prekmurje/ Z Dolinsko; Melinci, njive v okolici pokopališča (2.8.2004).

**9463/2** SLO: Prekmurje/ Z Dolinsko; Beltinci/ Melinci, njiva blizu smetišča, 1km SV od Melincev (8.4.2003).

*Stellaria neglecta* Weihe – **Te/ He; COS**; razširjeno

**9363/3** SLO: Prekmurje/ Z Dolinsko; Lipovci, gozdček ob gramoznici »Vučja graba« (15.4.2005).

**9363/4** SLO: Prekmurje/ Z Dolinsko; Gančani, Hraščički gozd (južni del) (3.6.2004).

**9463/1** SLO: Prekmurje/ Z Dolinsko; Ižakovci, poplavni log ob Muri med brodom in železniškim mostom (9.4.2003).

**9463/2** SLO: Prekmurje/ Z Dolinsko; Srednja Bistrica, gozdček S od vasi v smeri Črenšovcev (18.4.2005).

*Stellaria nemorum* L. – **He; EUR**; raztreseno

**9463/1** SLO: Prekmurje/ Z Dolinsko; Dokležovje, poplavni log ob Muri med mostom in Ledavskim kanalom (9.4.2003).

*Succisa pratensis* Moench – **He; EUA**; raztreseno

**9363/4** SLO: Prekmurje/ Z Dolinsko; Gančani, travniki ob lokalni cesti Gančani-Renkovci, SV od Gančan (12.8.2004).

**9463/2** SLO: Prekmurje/ Z Dolinsko; Srednja Bistrica/ Črenšovci, vlažni travniki, 1km J od Črenšovcev (3.8.2009).

*Succisella inflexa* (Kluk) Beck – **He; PON**; raztreseno

**9363/3** SLO: Prekmurje/ Z Dolinsko; Bratonci, kompleks travnikov, polj ter robinijevih sestojev (Müzge) ob magistralni cesti Bratonci/ Dokležovje (12.8.2005).

**9363/4** SLO: Prekmurje/ Z Dolinsko; Turnišče, oligotrofni travniki ob Ledavi, blizu lesenega mostu (12.8.2004).

**9463/2** SLO: Prekmurje/ Z Dolinsko; Srednja Bistrica/ Črenšovci, vlažni travniki, 1km J od Črenšovcev (3.8.2009).

*Symphytum officinale* L. subsp. *officinale* – **He; EUR**; razširjeno

**9363/3** SLO: Prekmurje/ Z Dolinsko; Dokležovje, nasip ledavskega kanala pri mostu čez kanal (1.5.2004).

**9363/4** SLO: Prekmurje/ Z Dolinsko; Gančani, travniki ob lokalni cesti Gančani-Renkovci, SV od Gančan (12.8.2004).

**9463/1** SLO: Prekmurje/ Z Dolinsko; Melinci/ Beltinci, ob robu kolovoza blizu križišča (2.8.2004).

**9463/2** SLO: Prekmurje/ Z Dolinsko; Odranci, njive in travniki 500m J od vasi, v smeri vasi Melinci (22.8.2004).

*Symphytum tuberosum* L. – **Ge; CEU**; razširjeno

**9363/4** SLO: Prekmurje/ Z Dolinsko; Gančani, Hraščički gozd (južni del) (3.6.2004).

**9463/1** SLO: Prekmurje/ Z Dolinsko; Ižakovci, poplavni log ob Muri med brodom in železniškim mostom (9.4.2003).

*Tanacetum vulgare* L. – **He; EUA**; razširjeno

**9363/3** SLO: Prekmurje/ Z Dolinsko; Bratonci, kompleks travnikov, polj ter robinijevih sestojev (Müzge) ob magistralni cesti Bratonci/ Dokležovje (9.7.2004).

- 9363/4** SLO: Prekmurje/ Z Dolinsko; Gančani, Hraščički gozd (južni del) (3.6.2004).  
**9463/1** SLO: Prekmurje/ Z Dolinsko; Melinci, okolica gramoznice, SZ od vasi (2.8.2004).  
**9463/2** SLO: Prekmurje/ Z Dolinsko; Odranci, njive in travniki 500m J od vasi, v smeri vasi Melinci (22.8.2004).

*Taraxacum officinale* agg. – **He; EUA**; razširjeno

- 9363/3** SLO: Prekmurje/ Z Dolinsko; Bratonci, kompleks travnikov, polj ter robinijevih sestojev (Müzge) ob magistralni cesti Bratonci/ Dokležovje (9.7.2004).  
**9363/4** SLO: Prekmurje/ Z Dolinsko; Gančani, Hraščički gozd (južni del) (3.6.2004).  
**9463/1** SLO: Prekmurje/ Z Dolinsko; Dokležovje, okolica gramoznic ob mostu čez Muro (8.8.2003).  
**9463/2** SLO: Prekmurje/ Z Dolinsko; Trnje, gozd ob potoku Črncu (13.4.2003).

*Taraxacum palustre* agg. – **He; EUR**; raztreseno

- 9463/2** SLO: Prekmurje/ Z Dolinsko; Dolnja Bistrica, kompleks vlažnih travnikov 2 km J od Črenšovcev (4.6.2009).

*Thalictrum lucidum* L. – **He; CON**; raztreseno

- 9363/3** SLO: Prekmurje/ Z Dolinsko; Bratonci, kompleks travnikov, polj ter robinijevih sestojev (Müzge) ob magistralni cesti Bratonci/ Dokležovje (9.7.2004).  
**9363/4** SLO: Prekmurje/ Z Dolinsko; Renkovci, travnik ob razpadajočem mlinu blizu glavne ceste (10.5.2005).

*Thymus pulegioides* L. (s. lat.) – **Ha; EUR**; raztreseno do razširjeno

- 9363/3** SLO: Prekmurje/ Z Dolinsko; Bratonci, kompleks travnikov, polj ter robinijevih sestojev (Müzge) ob magistralni cesti Bratonci/ Dokležovje (12.8.2005).  
**9363/4** SLO: Prekmurje/ Z Dolinsko; Dobrovnik, travnik ob Radmožanskem kanalu blizu ceste (19.8.2005).  
**9463/2** SLO: Prekmurje/ Z Dolinsko; Srednja Bistrica/ Črenšovci, vlažni travniki, 1km J od Črenšovcev (3.8.2009).

*Tilia cordata* Mill. – **mFa; EUR**; raztreseno, tudi kultivirano

- 9363/3** SLO: Prekmurje/ Z Dolinsko; Beltinci, mestni park, blizu gradu (15.5.1998).  
**9363/4** SLO: Prekmurje/ Z Dolinsko; Gančani, Hraščički gozd (južni del) (3.6.2004).

*Tilia platyphyllos* Scop. – **mFa; EUR**; redko, tudi kultivirano

- 9363/3** SLO: Prekmurje/ Z Dolinsko; Beltinci, mestni park, blizu gradu (15.5.1998).

*Torilis japonica* (Houtt.) DC. – **Te; EUA**; razširjeno

- 9363/3** SLO: Prekmurje/ Z Dolinsko; Beltinci, makadamska pot pri pomožnem igrišču blizu parka (17.8.2003).  
**9363/4** SLO: Prekmurje/ Z Dolinsko; Gančani, Hraščički gozd (južni del) (9.9.2003).  
**9463/1** SLO: Prekmurje/ Z Dolinsko; Dokležovje, okolica gramoznic ob mostu čez Muro (8.8.2003).

*Tragopogon pratensis* L. subsp. *pratensis* – **He; EUA**; razširjeno

- 9363/3** SLO: Prekmurje/ Z Dolinsko; Bratonci, kompleks travnikov, polj ter robinijevih sestojev (Müzge) ob magistralni cesti Bratonci/ Dokležovje (9.7.2004).  
**9363/4** SLO: Prekmurje/ Z Dolinsko; Turnišče, oligotrofni travniki ob Ledavi, blizu lesenega mostu (12.8.2004).  
**9463/1** SLO: Prekmurje/ Z Dolinsko; Melinci, okolica gramoznice, SZ od vasi (2.8.2004).  
**9463/2** SLO: Prekmurje/ Z Dolinsko; Odranci, njive in travniki 500m J od vasi, v smeri vasi Melinci (22.8.2004).

*Trapa natans* L. – **Hi; EUA**; redko

**9363/4** SLO: Prekmurje/ Z Dolinsko; Gančani, gramoznica, dobrih 200m S od avtoceste (Mujdrica A.; 22.9.2004).

*Trifolium arvense* L. – **Te/ He; EUA**; razširjeno

**9363/3** SLO: Prekmurje/ Z Dolinsko; Bratonci, kompleks travnikov, polj ter robinijevih sestojev (Müzge) ob magistralni cesti Bratonci/ Dokležovje (9.7.2004).

**9363/4** SLO: Prekmurje/ Z Dolinsko; Gančani, okolica gramoznice, dobrih 200m S od avtoceste (22.9.2004).

**9463/1** SLO: Prekmurje/ Z Dolinsko; Melinci/ Ižakovci, med njivami, 50 m SZ od gramoznice v Melincih (18.7.2005).

**9463/2** SLO: Prekmurje/ Z Dolinsko; Odranci, njive in travniki 500m J od vasi, v smeri vasi Melinci (22.8.2004).

*Trifolium campestre* Schreb. – **Te/ He; EUR**; razširjeno

**9363/3** SLO: Prekmurje/ Z Dolinsko; Bratonci, kompleks travnikov, polj ter robinijevih sestojev (Müzge) ob magistralni cesti Bratonci/ Dokležovje (9.7.2004).

**9363/4** SLO: Prekmurje/ Z Dolinsko; Turnišče/ Lipa, travnik med njivami, J od avtoceste (14.6.2004).

**9463/1** SLO: Prekmurje/ Z Dolinsko; Melinci, okolica gramoznice, SZ od vasi (2.8.2004).

**9463/2** SLO: Prekmurje/ Z Dolinsko; Odranci, njive in travniki 500m J od vasi, v smeri vasi Melinci (22.8.2004).

*Trifolium dubium* Sibth. – **Te/ He; SAT**; raztreseno

**9363/4** SLO: Prekmurje/ Z Dolinsko; Renkovci, Ledava, travnik ob mostu na J strani (10.5.2005).

**9463/2** SLO: Prekmurje/ Z Dolinsko; Srednja Bistrica/ Črenšovci, vlažni travniki, 1km J od Črenšovcev (11.5.2009).

*Trifolium fragiferum* L. subsp. *bonanii* (C. Presl) Soják – **He; EUA**; redko

**9463/2** SLO: Prekmurje/ Z Dolinsko; Dolnja Bistrica, kompleks vlažnih travnikov 2 km J od Črenšovcev (12.8.2009).

*Trifolium hybridum* L. – **He; CEU**; raztreseno

**9463/1** SLO: Prekmurje/ Z Dolinsko; Dokležovje, okolica gramoznic ob mostu čez Muro (8.8.2003).

**9463/2** SLO: Prekmurje/ Z Dolinsko; Srednja Bistrica/ Črenšovci, vlažni travniki, 1km J od Črenšovcev (3.8.2009).

*Trifolium incarnatum* L. subsp. *incarnatum* – **Te/ He; ADV**; predvsem kultivirano

**9363/3** SLO: Prekmurje/ Z Dolinsko; Bratonci, kompleks travnikov, polj ter robinijevih sestojev (Müzge) ob magistralni cesti Bratonci/ Dokležovje (11.5.2005).

*Trifolium montanum* L. – **He; CON**; redko

**9463/2** SLO: Prekmurje/ Z Dolinsko; Odranci/ Melinci, smetišče med njivami, 1km SV od Melincev (17.5.2004).

*Trifolium patens* L. – **Te/ He; SME**; redko do raztreseno

**9363/3** SLO: Prekmurje/ Z Dolinsko; Bratonci, kompleks travnikov, polj ter robinijevih sestojev (Müzge) ob magistralni cesti Bratonci/ Dokležovje (9.7.2004).

**9463/2** SLO: Prekmurje/ Z Dolinsko; Dolnja Bistrica, kompleks vlažnih travnikov 2 km J od Črenšovcev (12.8.2009).

*Trifolium pratense* L. subsp. *pratense* – **He; EUA**; razširjeno

- 9363/3** SLO: Prekmurje/ Z Dolinsko; Bratonci, kompleks travnikov, polj ter robinijevih sestojev (Müzge) ob magistralni cesti Bratonci/ Dokležovje (9.7.2004).  
**9363/4** SLO: Prekmurje/ Z Dolinsko; Gančani, Hraščički gozd (južni del) (3.6.2004).  
**9463/1** SLO: Prekmurje/ Z Dolinsko; Melinci, njive v okolici pokopališča (2.8.2004).  
**9463/2** SLO: Prekmurje/ Z Dolinsko; Odranci, njive in travniki 500m J od vasi, v smeri vasi Melinci (22.8.2004).

*Trifolium repens* L. – **He; COS**; razširjeno

- 9363/3** SLO: Prekmurje/ Z Dolinsko; Bratonci, kompleks travnikov, polj ter robinijevih sestojev (Müzge) ob magistralni cesti Bratonci/ Dokležovje (9.7.2004).  
**9363/4** SLO: Prekmurje/ Z Dolinsko; Gančani, Hraščički gozd (južni del) (3.6.2004).  
**9463/1** SLO: Prekmurje/ Z Dolinsko; Melinci, okolica gramoznice, SZ od vasi (2.8.2004).  
**9463/2** SLO: Prekmurje/ Z Dolinsko; Odranci, njive in travniki 500m J od vasi, v smeri vasi Melinci (22.8.2004).

*Trisetum flavescens* (L.) PB. – **He; CIR**; razširjeno

- 9363/3** SLO: Prekmurje/ Z Dolinsko; Bratonci, kompleks travnikov, polj ter robinijevih sestojev (Müzge) ob magistralni cesti Bratonci/ Dokležovje (9.7.2004).  
**9363/4** SLO: Prekmurje/ Z Dolinsko; Dobrovnik, travnik ob cesti Renkovci-Dobrovnik (19.8.2005).  
**9463/1** SLO: Prekmurje/ Z Dolinsko; Melinci, njive v okolici pokopališča (2.8.2004).  
**9463/2** SLO: Prekmurje/ Z Dolinsko; Odranci, njive in travniki 500m J od vasi, v smeri vasi Melinci (22.8.2004).

*Tussilago farfara* L. – **Ge; EUA**; razširjeno

- 9363/3** SLO: Prekmurje/ Z Dolinsko; Beltinci, mestni park, ruderalno rastišče ob tribunah pri igrišču (5.4.2001).  
**9363/4** SLO: Prekmurje/ Z Dolinsko; Gančani, Hraščički gozd (južni del) (3.6.2004).  
**9463/1** SLO: Prekmurje/ Z Dolinsko; Dokležovje, prodnato rastišče ob gramoznicah, blizu Mure (7.6.2005).  
**9463/2** SLO: Prekmurje/ Z Dolinsko; Črenšovci, rob kolesarske steze v smeri Dolnja Bistrica (2.8.2008).

*Typha angustifolia* L. – **Ge/ Hi; COS**; raztreseno

- 9463/1** SLO: Prekmurje/ Z Dolinsko; Melinci, okolica gramoznice, SZ od vasi (2.8.2004).

*Typha latifolia* L. – **Ge/ Hi; CIR**; razširjeno

- 9363/3** SLO: Prekmurje/ Z Dolinsko; Lipovci, nadomestni prodiščni habitat ob AC pri izvozu na magistralno cesto (29.5.2008).  
**9363/4** SLO: Prekmurje/ Z Dolinsko; Gančani, travniki ob lokalni cesti Gančani-Renkovci, SV od Gančan (12.8.2004).  
**9463/1** SLO: Prekmurje/ Z Dolinsko; Dokležovje, okolica gramoznic ob mostu čez Muro (8.8.2003).  
**9463/2** SLO: Prekmurje/ Z Dolinsko; Črenšovci, jarek ob kolesarski stezi v smeri Dolnja Bistrica (2.8.2008).

*Ulmus glabra* Huds. – **mFa; EUR**; raztreseno

- 9363/3** SLO: Prekmurje/ Z Dolinsko; Beltinci, mejica ob parku blizu pomožnega igrišča (7.7.2007).  
**9463/1** SLO: Prekmurje/ Z Dolinsko; Ižakovci, poplavni log ob Muri med brodom in železniškim mostom (24.5.2008).

*Ulmus laevis* Pall. – **mFa**; **EUR**; razširjeno

9363/3 SLO: Prekmurje/ Z Dolinsko; Beltinci, mestni park, blizu gradu ob ribniku (15.5.1998).

9463/1 SLO: Prekmurje/ Z Dolinsko; Dokležovje, okolica gramoznic ob mostu čez Muro (8.8.2003).

9463/2 SLO: Prekmurje/ Z Dolinsko; Gornja Bistrica, poplavni gozd ob Muri (3.7.2009).

*Ulmus minor* Mill. – **mFa**; **CEU**; razširjeno

9363/3 SLO: Prekmurje/ Z Dolinsko; Bratonci, kompleks travnikov, polj ter robinijevih sestojev (Müzge) ob magistralni cesti Bratonci/ Dokležovje (9.7.2004).

9363/4 SLO: Prekmurje/ Z Dolinsko; Renkovci, Ledava, gozdiček ob nasipu, 100 m Z od mosta (26.4.2005).

9463/1 SLO: Prekmurje/ Z Dolinsko; Melinci, okolica gramoznice, SZ od vasi (2.8.2004).

9463/2 SLO: Prekmurje/ Z Dolinsko; Gornja Bistrica, poplavni gozd ob Muri (3.7.2009).

*Urtica dioica* Pall. – **He**; **COS**; razširjeno

9363/3 SLO: Prekmurje/ Z Dolinsko; Bratonci, kompleks travnikov, polj ter robinijevih sestojev (Müzge) ob magistralni cesti Bratonci/ Dokležovje (9.7.2004).

9363/4 SLO: Prekmurje/ Z Dolinsko; Gančani, Hraščički gozd (južni del) (3.6.2004).

9463/1 SLO: Prekmurje/ Z Dolinsko; Ižakovci, poplavni log ob Muri med brodom in železniškim mostom (9.4.2003).

9463/2 SLO: Prekmurje/ Z Dolinsko; Gornja Bistrica, gozdni rob, nedaleč od kapele (7.6.2004).

*Valeriana dioica* L. – **He**; **SAT**; raztreseno

9363/3 SLO: Prekmurje/ Z Dolinsko; Bratonci, kompleks travnikov, polj ter robinijevih sestojev (Müzge) ob magistralni cesti Bratonci/ Dokležovje (11.5.2005).

9463/2 SLO: Prekmurje/ Z Dolinsko; Srednja Bistrica/ Črenšovci, vlažni travniki, 1km J od Črenšovcev (7.5.2008).

*Valeriana officinalis* L. – **He**; **EUA**; raztreseno do razširjeno

9463/1 SLO: Prekmurje/ Z Dolinsko; Dokležovje, okolica gramoznic ob mostu čez Muro (8.8.2003).

9463/2 SLO: Prekmurje/ Z Dolinsko; Gornja Bistrica, poplavni gozd ob Muri (3.7.2009).

*Valerianella locusta* (L.) Laterr. – **Te**; **SME**; razširjeno

9363/3 SLO: Prekmurje/ Z Dolinsko; Bratonci, ob ŽP blizu tračnic (5.4.2009).

9363/4 SLO: Prekmurje/ Z Dolinsko; Renkovci, Ledava, travnik 50 m Z od mosta (26.4.2005).

9463/1 SLO: Prekmurje/ Z Dolinsko; Ižakovci, farma Nemščak, travniki v bližini mrtvice (6.5.2005).

*Verbascum austriacum* Schott ex Roem. & Schult. – **He**; **PAB**; raztreseno

9463/1 SLO: Prekmurje/ Z Dolinsko; Melinci, okolica gramoznice, SZ od vasi (2.8.2004).

9463/2 SLO: Prekmurje/ Z Dolinsko; Odranci, njive in travniki 500m J od vasi, v smeri vasi Melinci (22.8.2004).

*Verbascum blattaria* L. – **He**; **EUA**; raztreseno

9363/3 SLO: Prekmurje/ Z Dolinsko; Beltinci, rob cestišča pred mostom čez Dobel v smeri Melinci (13.7.2008).

9363/4 SLO: Prekmurje/ Z Dolinsko; Renkovci, Ledava, obcestni jarek blizu mosta (19.8.2005).

9463/2 SLO: Prekmurje/ Z Dolinsko; Odranci, njive in travniki 500m J od vasi, v smeri vasi Melinci (22.8.2004).

*Verbascum densiflorum* Bertol. – **He**; **EUR**; raztreseno

9363/3 SLO: Prekmurje/ Z Dolinsko; Beltinci, ob potoku Doblju, 300m Z od mosta proti Ižakovcem (13.7.2008).

**9363/4** SLO: Prekmurje/ Z Dolinsko; Gančani, blizu gramoznice, dobrih 200m S od avtoceste (22.9.2004).

**9463/1** SLO: Prekmurje/ Z Dolinsko; Dokležovje, okolica gramoznic ob mostu čez Muro (8.8.2003).

**9463/2** SLO: Prekmurje/ Z Dolinsko; Odranci, njive in travniki 500m J od vasi, v smeri vasi Melinci (22.8.2004).

*Verbascum lychnitis* L. – **He; EUR**; redko

**9363/3** SLO: Prekmurje/ Z Dolinsko; Lipovci, nadomestni prodiščni habitat ob AC pri izvozu na magistralno cesto (29.5.2008).

*Verbascum nigrum* L. – **He; EUA**; raztreseno

**9363/4** SLO: Prekmurje/ Z Dolinsko; Beltinci, ob kolesarski stezi izven vasi v smeri Odranci (30.7.2007).

*Verbascum phoeniceum* L. – **He; PON**; redko do raztreseno

**9363/3** SLO: Prekmurje/ Z Dolinsko; Bratonci, kompleks travnikov, polj ter robinijevih sestojev (Müzge) ob magistralni cesti Bratonci/ Dokležovje (11.5.2005).

**9363/4** SLO: Prekmurje/ Z Dolinsko; Gančani, obcestni jarek izven naselja v smeri Bogojina (10.5.2002).

*Verbena officinalis* L. – **Te/ He; COS**; razširjeno

**9363/3** SLO: Prekmurje/ Z Dolinsko; Bratonci, kompleks travnikov, polj ter robinijevih sestojev (Müzge) ob magistralni cesti Bratonci/ Dokležovje (9.7.2004).

**9363/4** SLO: Prekmurje/ Z Dolinsko; Gančani, travniki ob lokalni cesti Gančani-Renkovci, SV od Gančan (12.8.2004).

**9463/1** SLO: Prekmurje/ Z Dolinsko; Dokležovje, okolica gramoznic ob mostu čez Muro (8.8.2003).

**9463/2** SLO: Prekmurje/ Z Dolinsko; Črenšovci, rob kolesarske steze v smeri Dolnja Bistrica (22.7.2005).

*Veronica anagallis-aquatica* L. – **He/ Hi; COS**; raztreseno

**9363/3** SLO: Prekmurje/ Z Dolinsko; Beltinci, struga potoka Črnca blizu Doma za starejše občane (17.7.2008).

**9463/2** SLO: Prekmurje/ Z Dolinsko; Črenšovci, jarek ob kolesarski stezi v smeri Dolnja Bistrica (2.8.2008).

*Veronica arvensis* L. – **Te; EUA**; razširjeno

**9363/3** SLO: Prekmurje/ Z Dolinsko; Dokležovje, nasip ledavskega kanala pri mostu čez kanal (1.5.2004).

**9363/4** SLO: Prekmurje/ Z Dolinsko; Gančani, Hraščički gozd (južni del) (3.6.2004).

**9463/1** SLO: Prekmurje/ Z Dolinsko; Melinci/ Beltinci, ob robu kolovoza blizu križišča (2.8.2004).

**9463/2** SLO: Prekmurje/ Z Dolinsko; Gornja Bistrica, njiva, nedaleč od kapele (7.6.2004).

*Veronica beccabunga* L. – **He/ Hi; EUA**; raztreseno

**9363/3** SLO: Prekmurje/ Z Dolinsko; Beltinci, struga potoka Črnca blizu Doma za starejše občane (17.7.2008).

**9463/1** SLO: Prekmurje/ Z Dolinsko; Dokležovje, obrežje severne gramoznice ob mostu čez Muro (8.8.2003).

*Veronica catenata* Pennell – **Te/ Hi; CIR**; redko

**9463/1** SLO: Prekmurje/ Z Dolinsko; Melinci, okolica gramoznice, SZ od vasi (30.5.2007).



- Veronica chamaedrys* L. – **He; EUA**; razširjeno  
**9363/3** SLO: Prekmurje/ Z Dolinsko; Dokležovje, nasip ledavskega kanala pri mostu čez kanal (1.5.2004).  
**9363/4** SLO: Prekmurje/ Z Dolinsko; Gančani, Hraščički gozd (južni del) (3.6.2004).  
**9463/1** SLO: Prekmurje/ Z Dolinsko; Ižakovci, poplavni gozd ob Muri, S od nogometnega igrišča (6.5.2005).  
**9463/2** SLO: Prekmurje/ Z Dolinsko; Srednja Bistrica, travnik ob gozdičku S od vasi v smeri Črenšovcev (18.4.2005).
- Veronica filiformis* Sm. – **He; ADV**; raztreseno do redko  
**9463/1** SLO: Prekmurje/ Z Dolinsko; Ižakovci, poplavni gozd ob Muri, pot ob reki, 100 m SZ od broda (6.5.2005).
- Veronica hederifolia* L. – **Te; EUA**; razširjeno  
**9363/3** SLO: Prekmurje/ Z Dolinsko; Bratonci, njive ob magistralni cesti Lendava-MS blizu ŽP (1.4.2003).  
**9363/4** SLO: Prekmurje/ Z Dolinsko; Turnišče/ Lipa, njive J od avtoceste (26.3.2005).  
**9463/1** SLO: Prekmurje/ Z Dolinsko; Melinci/ Beltinci, njiva ob robu kolovoza blizu križišča (2.8.2004).  
**9463/2** SLO: Prekmurje/ Z Dolinsko; Odranci/ Melinci, njiva blizu smetišča, 1km SV od Melincev (8.4.2003).
- Veronica montana* L. – **He; EUR**; raztreseno  
**9363/4** SLO: Prekmurje/ Z Dolinsko; Gančani, Hraščički gozd (južni del) (3.6.2004).  
**9463/1** SLO: Prekmurje/ Z Dolinsko; Dokležovje, poplavni gozd ob Muri blizu mrtvega rokava (4.6.2004).
- Veronica officinalis* L. – **Ha/ He; EUA**; raztreseno do razširjeno  
**9363/3** SLO: Prekmurje/ Z Dolinsko; Beltinci, mestni park, blizu lesenega mostu (12.6.2007).  
**9363/4** SLO: Prekmurje/ Z Dolinsko; Gančani, Hraščički gozd (južni del) (3.6.2004).
- Veronica persica* Poir. – **Te/ He; ADV**; razširjeno  
**9363/3** SLO: Prekmurje/ Z Dolinsko; Bratonci, njive ob magistralni cesti Lendava-MS blizu ŽP (1.4.2003).  
**9363/4** SLO: Prekmurje/ Z Dolinsko; Hraščice, njiva ob cesti blizu pokopališča (10.5.2005).  
**9463/1** SLO: Prekmurje/ Z Dolinsko; Melinci/ Beltinci, ob robu kolovoza blizu križišča (2.8.2004).  
**9463/2** SLO: Prekmurje/ Z Dolinsko; Beltinci/ Melinci, gozdiček blizu smetišča, 1km SV od Melincev (8.4.2003).
- Veronica polita* Fries – **Te; EUA**; raztreseno  
**9363/3** SLO: Prekmurje/ Z Dolinsko; Bratonci, njive ob magistralni cesti Lendava-MS blizu ŽP (15.4.2005).  
**9463/1** SLO: Prekmurje/ Z Dolinsko; Dokležovje, okolica gramoznic ob mostu čez Muro (8.8.2003).  
**9463/2** SLO: Prekmurje/ Z Dolinsko; Črenšovci, rob kolesarske steze v smeri Dolnja Bistrica (22.7.2005).
- Veronica prostrata* L. – **He; EUA**; redko  
**9463/2** SLO: Prekmurje/ Z Dolinsko; Odranci, zelenica ob kolesarski cesti pri bencinski črpalki »Gaj« (25.4.2009).

*Veronica scutellata* L. – **He; CIR**; redko do raztreseno

**9463/2** SLO: Prekmurje/ Z Dolinsko; Beltinci/ Melinci, travnik blizu smetišča, 1km SV od Melincev (17.5.2004). Dolnja Bistrica, kompleks vlažnih travnikov 2 km J od Črenšovcev (12.8.2009).

*Veronica serpyllifolia* L. subsp. *serpyllifolia* – **He; EUA**; razširjeno

**9363/3** SLO: Prekmurje/ Z Dolinsko; Dokležovje, nasip ledavskega kanala pri mostu čez kanal (1.5.2004).

**9363/4** SLO: Prekmurje/ Z Dolinsko; Gančani, Hraščički gozd (južni del) (3.6.2004).

**9463/1** SLO: Prekmurje/ Z Dolinsko; Ižakovci, poplavni gozd ob Muri, S od nogometnega igrišča (6.5.2005).

**9463/2** SLO: Prekmurje/ Z Dolinsko; Črenšovci, rob kolesarske steze v smeri Dolnja Bistrica (2.8.2008).

*Veronica sublobata* M. A. Fischer – **Te; EUA**; razširjeno

**9363/3** SLO: Prekmurje/ Z Dolinsko; Bratonci, kompleks travnikov, polj ter robinijevih sestojev (Müzge) ob magistralni cesti Bratonci/ Dokležovje (9.7.2004).

**9363/4** SLO: Prekmurje/ Z Dolinsko; Renkovci, Ledava, gozdiček ob nasipu, 100 m Z od mosta (26.4.2005).

**9463/1** SLO: Prekmurje/ Z Dolinsko; Ižakovci, poplavni log ob Muri med brodom in železniškim mostom (9.4.2003).

**9463/2** SLO: Prekmurje/ Z Dolinsko; Trnje, gozd ob potoku Črncu (13.4.2003).

*Veronica triphyllos* L. – **Te; EUR**; raztreseno

**9363/3** SLO: Prekmurje/ Z Dolinsko; Bratonci, njive ob magistralni cesti Lendava-MS blizu ŽP (15.4.2005).

**9363/4** SLO: Prekmurje/ Z Dolinsko; Turnišče/ Lipa, njive J od avtoceste (26.3.2005).

*Viburnum opulus* L. – **nFa; CIR**; raztreseno

**9363/3** SLO: Prekmurje/ Z Dolinsko; Bratonci, kompleks travnikov, polj ter robinijevih sestojev (Müzge) ob magistralni cesti Bratonci/ Dokležovje (9.7.2004).

**9463/1** SLO: Prekmurje/ Z Dolinsko; Ižakovci, poplavni gozd ob Muri, S od nogometnega igrišča (6.5.2005).

**9463/2** SLO: Prekmurje/ Z Dolinsko; Srednja Bistrica, gozdiček S od vasi v smeri Črenšovcev (18.4.2005).

*Vicia angustifolia* L. subsp. *segetalis* (Thuill) Ser. – **Te/ He; EUA**; redko

**9363/3** SLO: Prekmurje/ Z Dolinsko; Beltinci, ruderalizirano rastišče ob Cankarjevi ulici (19.4.2008).

*Vicia cracca* L. – **He; CIR**; razširjeno

**9363/3** SLO: Prekmurje/ Z Dolinsko; Bratonci, kompleks travnikov, polj ter robinijevih sestojev (Müzge) ob magistralni cesti Bratonci/ Dokležovje (9.7.2004).

**9363/4** SLO: Prekmurje/ Z Dolinsko; Turnišče/ Lipa, makadamska pot med njivami, J od avtoceste (14.6.2004).

**9463/1** SLO: Prekmurje/ Z Dolinsko; Dokležovje, okolica gramoznic ob mostu čez Muro (8.8.2003).

**9463/2** SLO: Prekmurje/ Z Dolinsko; Gornja Bistrica, rob njive, nedaleč od kapele (7.6.2004).

*Vicia dasycarpa* Ten. – **Te/ He; CEU**; raztreseno do razširjeno

**9363/3** SLO: Prekmurje/ Z Dolinsko; Gančani, rob njive ob kolesarski cesti v smeri Beltincev pri »Fazanu« (15.5.2008).

**9363/4** SLO: Prekmurje/ Z Dolinsko; Gančani, njive ob magistralni cesti Gančani-Bogojina, pred gozdom (3.6.2004).

*Vicia grandiflora* Scop. subsp. *sordida* (Waldst. & Kit.) Dostál – **Te/ He; SMO**; razširjeno

**9363/3** SLO: Prekmurje/ Z Dolinsko; Bratonci, kompleks travnikov, polj ter robinijevih sestojev (Müzge) ob magistralni cesti Bratonci/ Dokležovje (11.5.2005).

**9363/4** SLO: Prekmurje/ Z Dolinsko; Beltinci/ Lipa, občestni jarek ob lokalni cesti (14.6.2004).

**9463/1** SLO: Prekmurje/ Z Dolinsko; Dokležovje, okolica gramoznic ob mostu čez Muro (8.8.2003).

**9463/2** SLO: Prekmurje/ Z Dolinsko; Gornja Bistrica, rob njive, nedaleč od kapele (7.6.2004).

*Vicia hirsuta* (L.) Gray – **Te; EUA**; razširjeno

**9363/3** SLO: Prekmurje/ Z Dolinsko; Beltinci, travniki in njive med Doblom in parkom (11.7.2003).

**9363/4** SLO: Prekmurje/ Z Dolinsko; Gančani, Hraščički gozd (južni del) (3.6.2004).

**9463/1** SLO: Prekmurje/ Z Dolinsko; Dokležovje, okolica gramoznic ob mostu čez Muro (8.8.2003).

**9463/2** SLO: Prekmurje/ Z Dolinsko; Gornja Bistrica, rob njive, nedaleč od kapele (7.6.2004).

*Vicia lathyroides* L. – **Te/ He; ASM**; razširjeno

**9363/3** SLO: Prekmurje/ Z Dolinsko; Bratonci, rob kolesarske poti pri avtobusni postaji (12.6.2006).

**9363/4** SLO: Prekmurje/ Z Dolinsko; Renkovci, Ledava, občestni rob blizu mosta (26.4.2005).

*Vicia pannonica* Crantz – **Te; POM**; redko

**9363/3** SLO: Prekmurje/ Z Dolinsko; Bratonci, ruderalno rastišče blizu žel. prehoda pri silosih (12.6.2006).

*Vicia sativa* L. – **Te/ He; ADV**; razširjeno

**9363/3** SLO: Prekmurje/ Z Dolinsko; Bratonci, kompleks travnikov, polj ter robinijevih sestojev (Müzge) ob magistralni cesti Bratonci/ Dokležovje (11.5.2005).

**9363/4** SLO: Prekmurje/ Z Dolinsko; Gančani, Hraščički gozd (južni del) (3.6.2004).

**9463/1** SLO: Prekmurje/ Z Dolinsko; Dokležovje, okolica gramoznic ob mostu čez Muro (8.8.2003).

*Vicia sepium* L. – **He; EUA**; raztreseno do redko

**9363/4** SLO: Prekmurje/ Z Dolinsko; Gančani, Hraščički gozd (južni del) (3.6.2004).

*Vicia tetrasperma* (L.) Schreb. – **Te; EUA**; razširjeno

**9363/3** SLO: Prekmurje/ Z Dolinsko; Beltinci, travniki in njive med Doblom in parkom (11.7.2003).

**9363/4** SLO: Prekmurje/ Z Dolinsko; Beltinci/ Lipa, občestni jarek ob lokalni cesti (14.6.2004).

**9463/2** SLO: Prekmurje/ Z Dolinsko; Črenšovci, rob kolesarske steze v smeri Dolnja Bistrica (2.8.2008).

*Vinca major* L. – **Ha; ADV**; raztreseno, tudi kultivirano

**9363/3** SLO: Prekmurje/ Z Dolinsko; Beltinci, mejica ob mestnem parku blizu pomožnega igrišča (18.4.2008).

*Vinca minor* L. – **Ha; SME**; razširjeno do raztreseno

**9363/3** SLO: Prekmurje/ Z Dolinsko; Beltinci, mestni park v bližini igrišča (4.6.1995).

**9363/4** SLO: Prekmurje/ Z Dolinsko; Gančani, Hraščički gozd (južni del) (4.3.2003).

**9463/1** SLO: Prekmurje/ Z Dolinsko; Izakovci, poplavni gozd ob Muri, S od nogometnega igrišča (6.5.2005).

**9463/2** SLO: Prekmurje/ Z Dolinsko; Srednja Bistrica, gozdiček S od vasi v smeri Črenšovcev (18.4.2005).

*Vincetoxicum hirundinaria* Medik. subsp. *hirundinaria* – **He; EUR**; raztreseno

**9363/3** SLO: Prekmurje/ Z Dolinsko; Bratonce, kompleks travnikov, polj ter robinijevih sestojev (Müzge) ob magistralni cesti Bratonce/ Dokležovje (9.7.2004).

**9363/4** SLO: Prekmurje/ Z Dolinsko; Turnišče/ Lipa, travnik med njivami, J od avtoceste (14.6.2004).

*Viola arvensis* Murray (s. lat.) – **Te; EUA**; razširjeno

**9363/3** SLO: Prekmurje/ Z Dolinsko; Bratonce, kompleks travnikov, polj ter robinijevih sestojev (Müzge) ob magistralni cesti Bratonce/ Dokležovje (9.7.2004).

**9363/4** SLO: Prekmurje/ Z Dolinsko; Gančani, Hraščički gozd (južni del) (3.6.2004).

**9463/1** SLO: Prekmurje/ Z Dolinsko; Melinci/ Beltinci, ob robu kolovoza blizu križišča (2.8.2004).

**9463/2** SLO: Prekmurje/ Z Dolinsko; Odranci, njive ob lokalni cesti Odranci-Melinci (24.5.2005).

*Viola canina* agg. – **He; EUA**; razširjeno

**9363/3** SLO: Prekmurje/ Z Dolinsko; Dokležovje, nasip ledavskega kanala pri mostu čez kanal (1.5.2004).

**9363/4** SLO: Prekmurje/ Z Dolinsko; Renkovci, Ledava, travnik blizu mosta (10.5.2005).

**9463/1** SLO: Prekmurje/ Z Dolinsko; Ižakovci, suh travnik 200m J od farne Nemščak blizu mrtvice (30.4.2009).

**9463/2** SLO: Prekmurje/ Z Dolinsko; Dolnja Bistrica, kompleks vlažnih travnikov 2 km J od Črenšovcev (12.8.2009).

*Viola hirta* L. – **He; EUA**; razširjeno

**9363/3** SLO: Prekmurje/ Z Dolinsko; Bratonce, kompleks travnikov, polj ter robinijevih sestojev (Müzge) ob magistralni cesti Bratonce/ Dokležovje (9.7.2004).

**9363/4** SLO: Prekmurje/ Z Dolinsko; Renkovci, Ledava, gozdiček ob nasipu, 100 m Z od mosta (26.4.2005).

**9463/1** SLO: Prekmurje/ Z Dolinsko; Ižakovci, poplavni log ob Muri med brodom in železniškim mostom (9.4.2003).

**9463/2** SLO: Prekmurje/ Z Dolinsko; Beltinci/ Melinci, mejica blizu smetišča, 1km SV od Melincev (8.4.2003).

*Viola odorata* L. – **He; ASM**; razširjeno

**9363/3** SLO: Prekmurje/ Z Dolinsko; Bratonce, kompleks travnikov, polj ter robinijevih sestojev (Müzge) ob magistralni cesti Bratonce/ Dokležovje (9.7.2004).

**9363/4** SLO: Prekmurje/ Z Dolinsko; Gančani, Hraščički gozd (južni del) (3.6.2004).

**9463/1** SLO: Prekmurje/ Z Dolinsko; Ižakovci, poplavni log ob Muri med brodom in železniškim mostom (9.4.2003).

*Viola reichenbachiana* Jord. ex Boreau – **He; EUR**; razširjeno

**9363/3** SLO: Prekmurje/ Z Dolinsko; Beltinci, gozdiček med njivami blizu Dobla (ob ulici Ribiška pot) (2.5.2002).

**9363/4** SLO: Prekmurje/ Z Dolinsko; Gančani, Hraščički gozd (južni del) (3.6.2004).

**9463/1** SLO: Prekmurje/ Z Dolinsko; Ižakovci, poplavni log ob Muri med brodom in železniškim mostom (9.4.2003).

**9463/2** SLO: Prekmurje/ Z Dolinsko; Trnje, gozd ob potoku Črncu (13.4.2003).

*Viola riviniana* Rehb. – **He; EUR**; razširjeno

**9363/3** SLO: Prekmurje/ Z Dolinsko; Lipovci, gozdček ob gramoznici »Vučja graba« (15.4.2005).

**9363/4** SLO: Prekmurje/ Z Dolinsko; Gančani, Hraščički gozd (južni del) (3.6.2004).

**9463/1** SLO: Prekmurje/ Z Dolinsko; Ižakovci, poplavni log ob Muri med brodom in železniškim mostom (9.4.2003).

**9463/2** SLO: Prekmurje/ Z Dolinsko; Srednja Bistrica, gozdček S od vasi v smeri Črenšovcev (18.4.2005).

*Viscum album* L. – **nFa; EUA**; razširjeno

**9363/3** SLO: Prekmurje/ Z Dolinsko; Lipovci, gozdček ob gramoznici »Vučja graba« (15.4.2005).

**9463/1** SLO: Prekmurje/ Z Dolinsko; Ižakovci, poplavni log ob Muri pri železniškem mostom (9.4.2003).

**9463/2** SLO: Prekmurje/ Z Dolinsko; Gornja Bistrica, poplavni gozd ob Muri (3.7.2009).

*Viscum laxum* Boiss. & Reut. – **nFa; EU**; raztreseno

**9363/4** SLO: Prekmurje/ Z Dolinsko; Gančani, Hraščički gozd (južni del) (3.6.2004).

*Vulpia myuros* (L.) C. C. Gmel. – **Te; COS**; razširjeno

**9363/3** SLO: Prekmurje/ Z Dolinsko; Lipovci, pod AC mostom čez železniško progo, ob proggi (21.5.2008).

**9463/1** SLO: Prekmurje/ Z Dolinsko; Dokležovje, okolica gramoznic ob mostu čez Muro (23.7.2007).

## 4 DISKUSIJA

### 4.1 SPEKTER ŽIVLJENJSKIH OBLIK

S spektrom življenjskih oblik lahko prikažemo ekološke prilagoditve rastlin v določenih klimatih, na podlagi česa lahko različna klimatske območja tudi med seboj primerjamo (DIERSCHKE, 1994). Kriterij za delitev rastlin v posamezne skupine je položaj oz. zaščitenost brstov v času neugodnih letnih časov (v času suše ali zime) (DIERSCHKE, 1994).

Rezultati analize so predstavljeni v tabeli 1. V spektru življenjskih oblik na zahodnem Dolinskem prevladujejo hemikriptofiti (42,7%) (rastline, pri katerih nadzemni poganjki v času neugodnih razmer propadejo, preživijo pa nadzemni brsti, ki jih ščitijo odmrli listi, prst ali sneg (DIERSCHKE, 1994)), zelo pogosti pa so tudi terofiti (20%) (rastline, navadno enoletnice, ki uspevajo le v ugodnih razmerah, preživijo pa navadno v obliki semen (DIERSCHKE, 1994)) in fanerofiti (12,6%) (olesenele rastline z nadzemnimi brsti, ki so pred neugodnimi življenjskimi pogoji zaščiteni predvsem z luskolisti (MARTINČIČ et al., 2007)).

Zelo veliko je tudi geofitov v širšem smislu (10,6%), med katerimi prevladujejo v glavnem čebulasti in rizomski geofiti gozdnih in močvirnih habitatov. Še posebej dobro zastopani so spomladanski geofiti v polavnih logih ob Muri, kjer imajo dobre svetlobne pogoje za uspevanje zaradi poznejšega olistanja drevesne vegetacije in bogatih hranil v tleh.

Če primerjamo te rezultate analize s podatki iz avtorjeve diplomske naloge (BAKAN, 2007), kjer je avtor popisal 673 vrst v dveh kvadrantih (9464/1 in 9464/2), vidimo, da je delež hemikriptofitov v JV delu Prekmurja (skrajni vzhodni del Dolinskega) precej podoben (46,5%) deležu hemikriptofitov v zahodnem delu Dolinskega. Zanimivo je, da je delež terofitov v obeh primerih enak (20%), delež fanerofitov pa je v JV Prekmurju nekoliko manjši (10,4%).

**Tabela 1.** Spekter življenjskih oblik na popisnem območju

**Table 1.** The spectre of life forms in the studied area.

Življenjske oblike	Okrajšava	Št. taksonov	Delež (%)
fanerofiti		89	11,3
liane	lFa	5	0,6
megafanerofiti	mFa	51	6,5
nanofanerofiti	nFa	33	4,2
geofiti	Ge	57	7,2
geofiti/ hemikriptofiti	Ge/ He	26	3,3
geofiti/ hidrofiti	Ge/ Hi	3	0,3
hamefiti	Ha	14	1,7
hamefiti/ hemikriptofiti	Ha/ He	4	0,5
hemikriptofiti	He	334	42,7
hemikriptofiti/geofiti	He/ Ge	1	0,1
hemikriptofiti/hamefiti	He/ Ha	1	0,1
hemikriptofiti/hidrofiti	He/ Hi	5	0,6
hidrofiti	Hi	19	2,4
terofiti	Te	157	20,0
terofiti/ hamefiti	Te/ Ha	1	0,1
terofiti/ hemikriptofiti	Te/ He	68	8,6
terofiti/ hidrofiti	Te/ Hi	3	0,3

Dobršno petino vseh terofitov (20,7%) predstavljajo adventivne vrste, ki se kot pionirske vrste ustalijo predvsem na degradiranih in ruderaliziranih rastiščih, tvorijo bogato semensko zalogo, ki na ogolelih površinah hitro vzkalijo in lahko zato v kratkih periodah dobro konkurirajo trajnicam.

## 4.2 HOROLOŠKI SPEKTER FLORE

M. WRABER (1969) je Prekmurje po fitogeografski razdelitvi Slovenije uvrstil v subpanonsko regijo. Ta, skorajda tradicionalna razdelitev, se upošteva v večini florističnih, vegetacijskih in fitogeografskih opisih. Tudi Godicljeva (1992) se ne oddalji od tega koncepta, vendar pa opozori, da, čeprav je v flori in vegetaciji Pomurja čutiti močan panonski oz. celinski vpliv, pa tukaj prevladujejo srednjeevropski in celo subborealni geoelementi, (sub)panonskih elementov pa je dokaj malo (GODICL, 1992). Od panonskih in kontinentalnih (vzhodnih) vrst omeni le *Cirsium canum*, *Lembotropis nigricans*, *Leonurus marrubiastrum*, *Omphalodes scorpioides*, *Scabiosa ochroleuca*, *Succisella inflexa* in *Thesium linophyllum*, ki se pojavljajo tudi širše v Prekmurju (BAKAN, 2006). Delež teh vrst je v zahodnem Dolinskem izjemno majhen (<2%).

Alpskih vrst v širšem delu Prekmurja razen nekaj izjem ni, kar je zaradi geografske oddakljenosti od Alp in nadmorske višine, ki ne presega 420 m, popolnoma razumljivo. Zanimivo pa je stališče madžarskih kolegov (KIRÁLY in MESTERHÁZY; ustno), ki Prekmurje (zlasti Goričko) obravnavajo kot del predalpskega sveta, nikakor pa ne (kvečjemu z veliko zadržanostjo) kot robni del širšega panonskega območja. Razlog temu je pojavljanje nekaterih alpskih vrst v okolici Balatona (KIRÁLY in MESTERHÁZY; ustno).

Na območju zahodnega Dolinskega prevladujejo elementi, ki so karakteristični za širšo srednjeevropsko florno regijo (tabela 2). Razločno izstopajo evrazijski (29,5%), evropski (13,9%)

**Tabela 2.** Pregled flornih elementov na popisanem območju.

**Table 2.** Review of floral elements in the studied area.

Florni element	Okrajšava	Št. taksonov	Delež (%)
adventivna rastlina	ADV	91	11,6
alpsko-balkanski	ALB	1	0,1
alpski	ALP	1	0,1
atlantsko-submediteranski	ASM	19	2,4
srednjealpski	CEA	2	0,2
srednjeevropski	CEU	52	6,6
cirkumborealni	CIR	79	10,1
kontinentalni	CON	11	1,4
kozmpolitski	COS	104	13,2
evrazijski	EUA	231	29,5
evropski	EUR	109	13,9
panonsko-balkanski	PAB	3	0,3
pontsko-mediteranski	POM	11	1,4
pontski	PON	6	0,7
pontsko-panonski	POP	2	0,2
subatlantski	SAT	9	1,1
submediteranski	SME	45	5,7
vzhodno mediteranski	SMO	6	0,7

in srednjeevropski (6,6%) elementi, kar vključuje polovico vseh vrst popisanih na tem delu Prekmurja. Ta delež vrst je primerljiv z deležem vrst, ki jih je avtor popisal v diplomski nalogi za JV Prekmurje (BAKAN, 2007), vendar je tam število popisanih vrst manjše (673 taksonov).

Na območju zahodnega Dolinskega, kot tudi v JV delu Prekmurja (BAKAN, 2007) je precej kozmopolitov (13,2%), zelo velik delež pa kažejo tudi adventivne vrste (11,6%). Delež temperatnih vrst, značilnih za to območje, dopolnjujejo še cirkumpolarne (10,1%) in kontinentalne vrste (1,4%).

Zanimivo je pojavljanje širše mediteranskih flornih elementov (delež teh je 8,8%), čeprav je vpliv (sub)mediteranskega podnebja tako daleč v notranjost zanemarljiv. Njihov delež v JV Prekmurju je 6,5%. Pričakovati je, da se bo delež mediteranskih vrst na širšem območju SV Slovenije najverjetneje še povečeval. Morda si to lahko razlagamo s potencialno spremembo klimatskih razmer in povečanim tranzitnim prometom Trst-Budimpešta.

Delež ostalih elementov, med katerimi so tudi širše ptonske, panonske in atlantske vrste, je v primerjavi z ostalimi zanemarljiv (3,9%). Po pričakovanju ilirskih vrst nismo ugotovili, čeprav se te v Prekmurju tudi pojavljajo (BAKAN, 2006), posamične vrste celo v vzhodnem delu Dolinskega (BAKAN, 2007).

Več kot desetino vrst predstavljajo adventivke. Med njimi je kar nekaj naturaliziranih vrst in arheofitov, kot so *Digitaria sanguinalis*, *Echinochloa crus-galli*, *Setaria verticillata*, *S. pumila*, *S. viridis*, *Eragrostis pilosa*, *E. minor*, *Anisantha tectorum*, *Hordeum murinum*, *Amaranthus retroflexus*, *A. graecizans*, *Lepidium rudemale*, *Geranium dissectum*, *Datura stramonium*, *Verbena officinalis*, *Anthemis austriaca* in jih navaja že HAYEK (1923). V zadnjih sto letih pa ta prostor »kolonizirajo« mnogi severnoameriški neofiti, kot npr. *Erigeron annuus*, *Aster* spp., *Bidens* spp., *Conyza canadensis*, *Erechtites hieraciifolia*, *Phacelia tanacetifolia*, *Galinsoga parviflora*, *G. ciliata*, *Amaranthus hybridus*, *A. powellii*, *Amorpha fruticosa*, *Acer negundo*, *Solidago gigantea*, *S. canadensis*, *Oxalis dillenii*, *Robinia pseudacacia*, etc., pa tudi azijski, kot npr. *Veronica filiformis*, *V. persica*, *Geranium sibiricum*, *Impatiens glandulifera*, *I. parviflora*, *Fallopia baldschuanica*, etc.

K najbolj invazivnim tujerodnom vrstam sodijo *Rhus typhina*, *Buddleja davidii*, *Fallopia japonica*, *Ailanthus altissima* (ki se širi predvsem ob zgornjem toku reke Mure), *Rudbeckia laciniata* in že omenjene *Impatiens glandulifera*, *Solidago gigantea*, *Erigeron annuus* ter *Ambrosia artemisiifolia*.

### 4.3 KOMENTAR K NEKATERIM ZANIMIVEJŠIM NAJDBAM

Na popisnem območju smo našli 69 vrst, ki so po Pravilniku o uvrstitvi ogroženih rastlinskih in živalskih vrst v rdeči seznam (UL RS št.82/2002) opredeljene bodisi kot izumrle (Ex) (1), prizadete (E) (8), ranljive (V) (51), redke (R) (5) ali premalo znane (K) (4). Po dolgem času smo potrdili pojavljanje vrst *Gnaphalium luteoalbum* in *Euphorbia palustris* v Sloveniji. Za Prekmurje je bilo prvič ugotovljenih 21 taksonov, za subpanonsko regijo pa 5. Komentar je podan k nekaterim ogroženim in redkim vrstam, ki imajo zelo malo podatkov za SV Slovenijo.

#### *Achillea ptarmica* L.

Pehtranov rman, evrazijska vrsta (HORVÁTH et al., 1995), ki jo najdemo predvsem na mokrotnih travnikih iz zveze *Molinion*, uspeva skupaj z redkimi vrstami kot so *Iris sibirica*, *Gentiana pneumonanthe*, *Hemerocallis lilioasphodelus* in drugimi na Dolinskem le na znanem nahajališču močvirskega svišča pri Turnišču (Goršak, ustno). WRABER & ČARNI (1990) sicer omenjata gozd Ginjevec pri Dobrovniku, kjer naj bi ga popisal M. Wraber, vendar avtor te lokalitete ni našel. Veliko novejših najdb izhaja predvsem z Goriškega. Ker je vrsta vezana na tradicionalne



ekstenzivne mokrotne travnike, ki drastično nazadujejo, bi morda morali vrsto uvrstiti na rdeči seznam kot ranljivo vrsto (V). Na Madžarskem je vrsta zavarovana (KIRÁLY, 2007).

### *Arenaria leptoclados* L.

Manj pogosto vrsto peščenke smo našli na strniščni njivi blizu Dokležovja nedaleč od železniškega mostu čez reko Muro. V avstrijski flori je navedena za panonsko območje (ADLER et al., 1994), zato smo jo pričakovali tudi v Prekmurju, čeprav je tipično submediteranska vrsta (HORVÁTH et al., 1995) in je tudi v Sloveniji razširjena v glavnem le na Primorskem (JOGAN et al., 2001). Glede na opis rastišč, kot so peščeni ali kamniti kraji, pa tudi suha travišča (VREŠ v MARTINČIČ et al., 2007), bi vrsto lahko pričakovali tudi na Goričkem. Za Slovenijo je opisana samo tipska podvrsta.



Slika 3. *Arenaria leptoclados* L.

Figure 3. *Arenaria leptoclados* L.

### *Agrostemma githago* L.

Navadni kokalj se je kot arheofit (HAYEK, 1923), tradicionalni plevel ekstenzivnih žitnih njiv, skozi stoletja uspešno ohranjal, v zadnjih desetletjih pa vidno nazaduje. Njegova razširjenost namreč ne le po Sloveniji (VREŠ v MARTINČIČ et al., 2007), temveč tudi drugod po Evropi (ADLER et al., 1994; BAUMANN & MÜLLER, 2001) predvsem zaradi intenzivnega kmetijstva občutno

upada. V SLO je sicer splošno razširjena vrsta (JOGAN et al., 2001), nekoliko bolj v SV Sloveniji. Opredeljena je kot ranljiva (V) vrsta (ANON., 2002), na Madžarskem je celo zavarovan (KIRALY, 2007). Po Dolinskem se pojavlja predvsem med ržjo in ječmenom, sezonsko lahko tudi zelo pogosto, predvsem na peščeno-prodnatih tleh.

### ***Alisma lanceolatum* With.**

V preteklosti je bil ozkolistni porečnik, vrsta močvirskih in vodnih habitatov, verjetno pogosto prezrt, saj se v zadnjih letih število najdb predvsem v SV Sloveniji povečuje (BABIJ, 2003; BAKAN, 2006; BAKAN, 2007). Prehodno se pojavlja na občasno preplavljenih tleh (jarki, robovi gramoznic, zamuljena tla), kjer se pogosto druži z bolj razširjenim širokolistnim porečnikom. Opredeljen je kot ranljiva (V) vrsta (ANON., 2002).

### ***Bromus squarrosus* L.**

O tej vrsti znanih podatkov za SV Slovenijo zaenkrat ni, drugod po Sloveniji pa je razširjena le na Primorskem (JOGAN et al., 2001). Vezana je na suha ruderalna mesta (JOGAN v MARTINČIČ et al., 2007), zato bi jo lahko na prehodnih rastiščih pričakovali tudi drugod po državi. Vrsto smo našli na peščenem rastišču blizu krožišča pri AC blizu vasi Hraščice, kjer je skoraj prevladovala med



**Slika 4.** *Bromus squarrosus* L.

**Figure 4.** *Bromus squarrosus* L.

drugimi ruderalnimi enoletnicami. Ker gre za moteno rastišče, ki je nastalo z izgradnjo avtoceste, je verjetno zanešena s transportom iz obalnih predelov. V avstrijski flori (ADLER et al., 1994) je opisana kot zelo ogrožena in zavarovana vrsta.

### ***Butomus umbellatus* L.**

Kobulasta vodoljuba je visoka trajnica stoječih in počasi tekočih voda in močvirnih mest (TURK v MARTINČIČ et al., 2007), ki je v Sloveniji najbolj razširjena v SV Sloveniji, vzdolž porečja Mure (JOGAN et al., 2001) in je opredeljena kot ranljiva (V) (ANON., 2002). Na rastiščih se le redko pojavlja množično, uspeva pa tudi v močno evtrofiziranih vodah, npr. v odtočnih jarkih v Kapci (BAKAN, 2006).

### ***Callitriche cophocarpa* Sendtn.**

Mnogolistni žabji las pripada taksonomsko težavnemu rodu, v okviru katerega je najpogostejša *C. palustris* (JOGAN et al., 2001). V predzadnji izdaje MFS (MARTINČIČ et al., 1999) se omenjajo za SLO 3 vrste tega rodu, v najnovejši izdaji (MARTINČIČ et al., 2007) pa že 4, medtem ko jih avstrijska flora navaja kar 6 (ADLER et al., 1994). Mnogolični ž. l. poseljuje stoječe ali počasno tekoče, nekoliko bolj evtrofizirane vode (ADLER et al., 1994), ki so precej pogost habitat v SV Sloveniji.



Slika 5. *Callitriche cophocarpa*  
Sendtn.

Figure 5. *Callitriche cophocarpa*  
Sendtn.

S to vrsto smo se na prekmurskem terenu srečali večkrat in je morda v tem delu Slovenije med ostalimi vrstami prevladujoča, ne izključujemo pa niti možnosti, da se bo število ugotovljenih vrst rodu *Callitriche* v tem delu Slovenije celo povečal za eno ali dve vrsti.

### ***Capsella rubella* L.**

Podatki o pojavljanju rdečkastega plešca, ki izvira iz mediteranskega prostora (WRABER v MARTINČIČ et al., 2007) in se nekako širi na vzhod, izhajajo iz štajerskega in primorskega konca Slovenije (JOGAN et al., 2001). Uspeva na obdelanih tleh, peščenih mestih in ob poteh (WRABER v MARTINČIČ et al., 2007), našli pa smo ga blizu železniške postaje Lipovci. Zaradi podobnosti z navadnim pleščem ga lahko zlahka spregledamo in je morda pogostejši kot se zdi.



**Slika 6.** *Capsella rubella* L.

**Figure 6.** *Capsella rubella* L.

### ***Carex buekii* Wimm.**

Da je Buekov šaš v SLO bolj pogosta vrsta kot kažejo podatki (JOGAN et al., 2001), sta opozorila že KIRÁLY & MESTERHÁZY (ustno); to vrsto sta našla v letu 2007 v zgornjem toku Ledave blizu Sotine, večjo populacijo pa sta popisala tik ob Madžarski meji. Kasneje je bil opažen tudi ob Muri in gramoznici Dokležovje (BAKAN, 2006). Buekov šaš naj bi uspeval na vlažnih travnikih (TRČAK v Martinčič et al., 2007), uspeva pa tudi na peščenih tleh, v poplavnih logih ter na obrežjih. Vrsta je opredeljena kot ranljiva (V) (ANON., 2002).

***Carex strigosa* Huds.**

Ozoklasi šaš je eden redkih atlantsko-submediteranskih elementov (HORVÁTH et al., 1995), ki se pojavlja v tem delu Slovenije. Da gre za v slovenskem merilu redko vrsto, ki je opredeljena kot prizadeta (E) (ANON., 2002), kažejo izjemno redke najdbe (JOGAN et al., 1999; 2001), ki v veliki meri izhajajo iz 19. stoletja (JOGAN et al., 1999). Razlog temu je morda tudi zamenjava z zelo pogosto vrsto *C. sylvatica*, s katero si ne deli le podoben habitus, ampak tudi podobna rastišča. Ozoklasi šaš smo popisali v poplavnem logu ob Muri med Ižakovci – brodom in farmo Nemščak, našli pa smo ga tudi v manjšem hrastovem sestoju blizu Dolnje Bistrice (Orlovšček). Uspeva na senčnih, nekoliko vlažnejših tleh v gozdovih ali ob potokih (TRČAK v MARTINČIČ et al., 2007), pogosto je več šopov na posamezni lokaciji. Po pravilniku (ANON., 2002) je vrsta opredeljena kot prizadeta (E), na Madžarskem pa je tudi zavarovana (KIRÁLY, 2007).

Slika 7. *Carex strigosa* Huds.Figure 7. *Carex strigosa* Huds.***Conium maculatum* L.**

Pikasti mišjak je ena tistih vrst z rdečega seznama (ANON., 2002), katerih razširjenost se v zadnjih letih občutno povečuje tudi v SV Sloveniji (BAKAN, 2006; Šenica, ustno za Ormož). Vitalna populacija je na njivah ob Doblu med Beltinci in farmo Nemščak, najdemo pa ga tudi pri Lendavi (BAKAN, 2007) in drugod ob Muri. Uspeva tako na obdelanih tleh in jarkih (BAKAN, 2006), kot tudi po grobljah in živih mejah (MARTINČIČ v MARTINČIČ et al., 2007). Smotrneje bi bilo pikasti mišjak, namesto kot prizadeto vrsto (E) (ANON., 2002), opredelili kot vrsto zunaj nevarnosti (O).



### ***Cyperus glomeratus* L.**

Klobčasta ostrica, ki je vrsta vlažnih in peščenih obrežij ter močvirnih rastišč (MARTINČIČ v MARTINČIČ et al., 2007), je manj pogost predstavnik rodu ostric, med katerimi so vse vrste, zastopane v SLO, uvrščene na rdeči seznam (ANON., 2002). Po pravilniku je opredeljena kot redka vrsta (R) (ANON., 2002). Podatkov o klobčasti ostrici v Sloveniji je največ z obmurskega pasu SV Slovenije, drugje je redka (JOGAN et al., 2001). Popisali smo jo na gramoznicah v Dokležovju in na Melincih, pojavlja pa se tudi na zamočvirjenih tleh med gozdnimi kolesnicami (npr. Orlovšček).

### ***Draba muralis* L.**

Pozidna gladnica je precej redka, submediteranska vrsta (HORVÁTH et al., 1995), ki se prehodno pojavlja tudi na ruderaliziranih rastiščih in na kamnitih tleh (WRABER v MARTINČIČ et al., 2007). Za Slovenijo so podatki iz okolice Ljubljane in osrednje Štajerske (JOGAN et al., 2001), za Prekmurje pa jo navaja avtor (BAKAN, 2006). Rastišče je bilo popisano ob železniški progi pri Lipovcih. Po pravilniku (ANON., 2002) je pozidna gladnica opredeljena kot premalo znana vrsta (K).

HAYEK (1923) navaja za okolico Radgone pozidno g. (*Draba muralis* L.), prav tako redko vrsto gladnice, katere uspevanje pa v tem delu Slovenije že dolgo ni bilo potrjeno.



**Slika 8.** *Draba muralis* L.

**Figure 8.** *Draba muralis* L.



Slika 9. *Equisetum pratense* Ehrh.

Figure 9. *Equisetum pratense*  
Ehrh.

### ***Equisetum pratense* Ehrh.**

Poznavanje razširjenosti preslic v tem delu SV Slovenije se je v zadnjih letih nekoliko izboljšalo. Travniško preslico, ki v Sloveniji velja za redko (R) vrsto (ANON., 2002) z dokaj točkasto razširjenostjo (JOGAN et al., 2001), smo našli v obmurskih poplavnih logih med Gornjo Bistrico in Dokležovjem. Vrsta je kar pogosta na vlažnih in senčnih mestih.

Poleg nje uspeva v spodnjem obmurskem pasu, na travnikih blizu Kota, tudi pisana preslica (*Equisetum variegatum* Schleich ex Web.) (BAKAN, neobj.). Njena nahajališča v SV Sloveniji so precej redka, kar nekaj časa pa je veljalo nahajališče pri Ormožu za najbolj vzhodno v Sloveniji (JOGAN et al., 1999).

Lokalno, predvsem ob železniški progi MS-Ljutomer in gramoznicah ob Muri, pa se pojavlja v večjih skupinah tudi razrasla preslica (*E. ramosissimum* Desf.) (KIRÁLY, MESTERHÁZY & BAKAN, neobj.), ki je opredeljena kot ranljiva (V) vrsta. Ponekod tvori goste sestoje.

Poleg teh pa se v manjših ali večjih sestojih ob Muri (npr. pri Meleh, Dolnja Bistrica; Bakan, neobj.) pojavlja tudi zimska preslica (*E. hyemale* L.).

### ***Euphorbia palustris* L.**

Na uspevanje močvirskega mlečka nekje ob Muri opozori že HAYEK (1923), čeprav točne lokacije ne navaja. Vrsta je za slovensko floro dolgo časa veljala za izumrlo (Ex), zgodovinskih

podatkov o pojavljanju v Sloveniji pa je zelo malo (JOGAN et al., 2001). Nahajališče pri Filovcih v občestnem jarku, kjer jo je avtor našel (BAKAN, 2006), je prav gotovo sekundarno rastišče. Ker je v bližini potok, bi lahko vzdolž potoka uspevalo še nekaj primerkov. Močvirski mleček uspeva na vlažnih mestih, kot so vlažni travniki, močvirja, bregovi voda in celo jelševja, popisan pa je bil v glavnem v submediteranskih predelih Slovenije (FRAJMAN v MARTINČIČ et al., 2007). Verjetno je vrsta v preteklosti obraščala tudi potoke in zamočvirjene jarke v tradicionalni kulturni krajini (zelo podobna vrsta *E. villosa* ima precej podobne ekološke prilagoditve; bogato populacijo smo našli na opusteli njivi pri Kobilju), ki pa so z regulacijami in intezifikacijo zemljišč počasi izginjala. Zanimivo je, da so se primerki močvirskega mlečka ohranili na motenem rastišču kot je občestni jarek, ki ga redno kosijo in urejajo.

### *Fritillaria meleagris* L.

Nahajališča močvirske logarice v Prekmurju so dobro znana (GODICL, 1992; ACCETTO, 1990; idr.). Zanimivo je njeno pojavljanje na dveh, popolnoma različnih habitatih: v svetlih, delno zamočvirjenih gozdovih in na srednje do slabo dognojevanih vlažnih travnikih. Primarna rastišča tega evropskega elementa (HORVÁTH et al., 1995) so bili poplavni gozdovi in ACCETTO (1990) jo je celo opredelil kot značilnico oz. razlikovalnico (1985) v združbi *Ulmo-Quercetum*, redkeje pa naj bi se pojavljala tudi v združbi *Quercus roboris- Carpinetum* (kot je npr. Hraščički gozd), lahko pa tudi v asociaciji *Carici elongatae-Alnetum glutinosae*, kot je npr. Črni log pri Veliki



Slika 10. *Euphorbia palustris* L.

Figure 10. *Euphorbia palustris* L.



Polani (ACCETTO, 1990). Pri našem popisu smo jo našli pod gladkim borom (*Pinus strobus* L.) v Hraščičkem logu. Zaradi izgradnje pomurske avtoceste je veliko rastišč vzdolž trase uničeno, evropsko ogrožena vrsta tako nazaduje predvsem zaradi izginjanja vlažnih travnišč in posegov v gozdna rastišča. V Sloveniji je vrsta zavarovana in opredeljena kot prizadeta (E) (ANON., 2002).

### ***Gagea spathacea* (Hayne) Salisb.**

O najdbah nožničave pasje čebulice je veliko pisal ACCETTO (1990, etc.), pa tudi Godicljeva (1992). Gre za subatlantski florni element (HORVÁTH et al., 1995), ki je po podatkih sodeč nekoliko bolj razširjen v SV Sloveniji (ACCETTO, 1990; JOGAN et al., 2001). Čeprav je manj pogosta od sorodne rumene p. č., se lahko lokalno pojavlja v večjem številu, predvsem v gozdnih združbah kot je *Quercus roboris*-*Carpinetum* (ACCETTO, 1990). Vrsto pravilnik (ANON. 2002) uvršča med ranljive (V), vendar bi ji morda ustrezala katera druga kategorija.

Razteseno po Dolinskem, predvsem na obdelanih tleh in mezotrofnih travnikih, se pojavlja tudi travniška pasja čebulica (*G. pratensis* (Pers.) Dumort.), ki je prav tako opredeljena kot ranljiva (V) vrsta (ANON., 2002).

### ***Galium pumilum* Murray**

Nizka lakota je ena tistih vrst, ki je glede na razširjenost v Sloveniji (JOGAN et al., 2001) in po ekoloških prilagoditvah sodeč (MARTINČIČ v MARTINČIČ et al., 2007), v nižinskem delu Prekmurja



Slika 11. *Galium pumilum* Murray

Figure 11. *Galium pumilum*  
Murray

sploh ne bi pričakovali. Našli smo jo na zmerno vlažnih travnikih iz zveze *Arrhenatherion*, med Gančani in Rakičanom. Vrsta sicer ni uvrščena na slovenski rdeči seznam (ANON., 2002), niti na madžarski (KIRALY, 2007), menimo pa, da si glede na majhno število najdb v Sloveniji ter uspevanje na ogroženih rastiščih, morda celo zasluži eno od kategorij v rdečem seznamu.

### ***Gentiana pneumonanthe* L.**

Močvirski svišč je značilna vrsta oligotrofnih travnikov, splošno razširjena po Sloveniji (JOGAN et al., 2001), ki pogosto uspeva skupaj z redkimi vrstami, npr. *Iris sibirica*, *Achillea ptarmica*, *Hemerocallis lilioasphodelus*, *Orchis palustris* idr. V Sloveniji je zavarovana vrsta, zaradi upadanja rastišč pa bi morala biti uvrščena tudi na rdeči seznam. O razširjenosti močvirskega svišča v Prekmurju je precej znanega, predvsem je veliko podatkov z Goričkega (ČARNI, 1987; ŠKORNIK, 2003; idr.). Na Dolinskem je dobro znano rastišče v bližini Turnišča, ki se s primernimi ukrepi tudi vzdržuje (za to je delno poskrbel že B. Goršak). V okviru naše raziskave smo močvirski svišč popisali na travnikih med Gančani in Rakičanom, na katerih uspeva tudi močna populacija sibirske perunike. Omenjeno lokaliteto bi morala pristojna lokalna skupnost nekako ohraniti ali z občinskim odlokom zavarovati, saj gre za eno močnejših rastišč svišča in perunike v osrednjem delu Prekmurja.

### ***Gnaphalium luteoalbum* L.**

Novejših podatkov o pojavljanju te vrste v Sloveniji ni bilo kar nekaj časa (WRABER v MARTINČIČ et al., 2007), zato je naša navedba za gramoznico pri Gančanih ena prvih v zadnjih



Slika 12. *Gnaphalium luteoalbum* L.

Figure 12. *Gnaphalium luteoalbum* L.

desetletjih. Slika razširjenosti vrste v Sloveniji kaže, da podatki izvirajo v glavnem iz osrednje Štajerske in okolice Celja, malo pa tudi s Primorske (JOGAN et al., 2007). Ta kozmopolitska vrsta (HORVÁTH et al., 1995) se najbrž prehodno pojavlja tudi na ruderaliziranih rastiščih (pojavljanje ob avtocestnem križu bo v tem stoletju verjetnejša) in ne le na manj apnenčastih njivah, gozdnih posekah in jarkih (Wraber v MARTINČIČ et al., 2007). Madžarski rdeči seznam jo obravnava kot skoraj ogroženo vrsto (KIRALY, 2007).

### ***Hemerocallis lilioasphodelus* L.**

Rumena maslenica je po pravilniku (ANON., 2002) opredeljena kot ranljiva vrsta (V) in je v Sloveniji tudi zavarovana. Nekoliko bolj je razširjena v osrednjem, zahodnem in severovzhodnem delu države (JOGAN et al., 2001). V Prekmurju se pojavlja na oligotrofnih travnikih po Goričkem (KALIGARIČ, nn; ČARNI, 1987), redkeje pa v nižinskem delu (GODICL, 1984; BAKAN, 2006). Tam kjer uspevajo le posamični šopasti primerki je vrsta zaradi neustreznih ukrepov dosti bolj ogrožena (primer: lepo rastišče v jarku med njivami in travniki med Bratonci in Dokležovjem je lastnik zasul z zemljo in popolnoma uničil leta 2006). Zaradi atraktivnih in vonjavih cvetov so jo v preteklosti tudi gojili po vrtovih, vendar je tega čedalje manj.

### ***Hottonia palustris* L.**

Po Dolinskem rastišč močvirske grebenike ni veliko, čeprav je v SV Sloveniji razširjena (JOGAN et al., 2001). Pojavljanje vrste v obmurskem pasu omenjajo mnogi avtorji (HAYEK, 1923; ACCETTO, 1990; GODICL, 1992; GORŠAK & BAKAN, 2002; BABI, 2003 idr.). Ponekod lahko tvori zelo goste sestoje, predvsem po vlažnih jarkih in na globokih, občasno polavljenih tleh med jelševjem (GORŠAK & BAKAN, 2002). Našli smo jo v strugi potoka Črnca pri vasi Trnje, sicer pa je pogostejša v JV delu Prekmurja, na Goričkem pa je verjetno ni (BAKAN, 2006). Vrsta je na rdečem seznamu opredeljena kot ranljiva (V) (ANON., 2002).

### ***Iris sibirica* L. subsp. *sibirica***

Z izginjanjem oligotrofnih vlažnih travnikov je tudi ta evrazijska vrsta (HORVÁTH et al., 1995) v zadnjem stoletju močno nazadovala. V Sloveniji je nekoliko pogostejša na območjih, kjer so nižinske reke poplavljalale in ustvarile primerne razmere za rast (JOGAN et al., 2001). V Prekmurju se pojavlja v dolinicah ob potokih tako na Goričkem, kot tudi v nižinskem delu (ČARNI, 1987; BAKAN, 2006). Popisali smo precej veliko populacijo na travnikih med Gančani in Rakičanom, kjer uspeva skupaj z močvirskim sviščem, bolj znano nahajališče pa je pri Turnišču ob Ledavi. Sibirska perunika je zavarovana vrsta in na rdeči seznam uvrščena kot ranljiva (V) (ANON., 2002).

### ***Lemna gibba* L.**

Na pomembnost flore vodnih leč je v 70. letih 20. stol. opozoril šele KRANJČIČ (1974, 1976), pred njim pa SELIŠKAR (1968/69). HAYEK (1923) jih za Štajersko ne omenja. Grbasta vodna leča se v slovenskem prostoru pojavlja redko, izogiba pa se alpskega sveta (JOGAN et al., 2001). Nekoliko več podatkov je iz SV Slovenije, predvsem iz mrtvih rokavov in gramoznic ob Muri (GODICL, 1992; BABI, 2003 idr.). V našem opisu je nismo našli, eno lokacijo pa navaja KRANJČIČ (1974) v Odrancih blizu glavne ceste v smeri Lendave, kjer je našel tudi cvetoče primerke. Močna populacija je v mrtvici Bobri v Dolnji Bistrici. Po pravilniku je opredeljena kot ranljiva vrsta (V) (ANON., 2002).

Slika 13. *Lemna gibba* L.Figure 13. *Lemna gibba* L.

Redkejša od grbaste v. l. je mala vodna lečica (*Wolffia arrhiza* (L.) Wimm.), katero pa KRANJČIČ (1974) navaja le za Zaton v Petanjcih, kjer jo je prvi našel A. SELIŠKAR (1968/69). Novejših podatkov o pojavljanju te vrste ob Muri je v zadnjem času dokaj malo.

### ***Leonurus cardiaca* L.**

Deljenolistna srčnica se omenja kot rastlina, ki se je najverjetneje ohranila kot nekdanja gojena (JOGAN v MARTINČIČ et al., 2007). To domnevo bi lahko potrdilo ohranjeno nahajališče na opuščnem vrtu pri domačiji v Melincih (Bakan, 2006). Ker ima srčnica določene zdravilne učinkovine, so jo v preteklosti gojili skupaj z drugimi »zelišči«, tako se je najbrž ohranila v bližini hiš. V Sloveniji je pogostejša na Primorskem (JOGAN et al., 2001), prehodno se pojavlja tudi na motenih rastiščih (JOGAN v MARTINČIČ et al., 2007). Nekaj primerkov smo našli na robu opuščene njive blizu magistralne ceste Gančani-Bogojina, nedaleč od avtoceste. Deljenolistna srčnica je v Sloveniji opredeljena kot prizadeta vrsta(E) (ANON., 2002), na Madžarskem ni uvrščena na rdeči seznam, medtem ko jo v Nemčiji obravnavajo kot ogroženo (BAUMANN & MÜLLER, 2001).

### ***Lythrum hyssopifolia* L.**

Za SV Slovenijo izopasto krvenko omenja že HAYEK (1923). Po drugi svetovni vojni je posamičnih najdb na področju SV Slovenije zelo malo (JOGAN et al., 1999), šele ob koncu stoletja se je število podatkov o tej vrsti povečalo (JOGAN et al., 2001; BAKAN, 2006). Gre za kozmopolitsko



Slika 14. *Leonurus cardiaca* L.

Figure 14. *Leonurus cardiaca* L.

vrsto, ki uspeva na bolj zamuljenih, močvirnih tleh ob vodnih jarkih in ribnikih (RAVNIK v MARTINČIČ et al., 2007), najdemo pa jo tudi na bolj vlažnih, obdelanih tleh. Na Dolinskem smo jo popisali na dveh lokacijah in sicer pri vasi Gančani in na njivah med Dobrovnikom in Renkovci, sicer pa se raztreseno pojavlja tudi po drugih delih Prekmurja (BAKAN, 2006). Opredeljena je kot prizadeta (E) vrsta (ANON., 2002).

#### ***Montia minor* C. C. Gmel.**

Njivski mokrič uspeva raztreseno po vlažnih, peščenih njivah ter na ruderaliziranih, silikatnih tleh (JOGAN v MARTINČIČ et al., 2007). Ob ugodnih razmerah se lahko na gosto razraste po večjih površinah. Ta enoletnica, ki je po pravilniku opredeljena kot redka vrsta (R) (ANON., 2002), je v JV delu Prekmurja bolj razširjena kot v ostalih delih (BAKAN, 2006). Popisali smo jo na vlažni njivi med Gomilicami in Brezovico. V Sloveniji je razširjena še na Štajerskem (JOGAN et al., 2001), vendar je povsod redka.

#### ***Muscari comosum* (L.) Mill.**

Razširjenost nekaterih vrst (sub)mediteranskega prostora sega tudi daleč v notranjost Slovenije ter še dlje na vzhod. Čopasta hrušica je ena od takih vrst. Čeprav se raztreseno pojavlja tudi v drugih delih Slovenije, pa so njene populacije najbolj strnjene na Primorskem in v SV delu Slovenije (JOGAN et al., 2001). V Prekmurju uspeva na suhih, zakisanih travnikih Goričkega (ŠKORNIK, 2003;



BAKAN, 2006), mestoma pa se pojavlja tudi v nižinskem delu, včasih celo v suhih obcestnih jarkih (BAKAN, 2006), podatki pa so tudi s Prekije (GODICL, 1984). Veliko primerkov smo našli na zmerno suhem travniku blizu Hraščiškega gozda, S od Gančanov, na katerem poleg hrušice uspeva še nekaj zanimivih vrst: *Ophioglossum vulgatum*, *Potentilla heptaphylla*, *Verbascum phoeniceum*, *Cardaminopsis halleri* ssp. *halleri* (gola in dlakava oblika) ter *Arabis hirsuta*. Uvrščena je na pravilnik (ANON., 2002) kot ranljiva vrsta (V), ponekod nazaduje zaradi opuščanja ekstenzivne rabe tal.

### ***Myosotis discolor* Pers.**

Popisanih nahajališč te subatlantske vrste (HORVÁTH et al., 1995) je bilo v Sloveniji v preteklih desetletjih zelo malo, vse pa se nanašajo na Štajerski konec (JOGAN et al., 2001). Vrsta je v Sloveniji po pravilniku (ANON., 2002) opredeljena kot prizadeta vrsta (E), na Madžarskem je celo zavarovana (KIRÁLY, 2007). Čeprav je po karti razširjenosti videti, da te vrste v Prekmurju sploh ni (JOGAN et al., 2001), pa smo glede na lastne terenske izkušnje prepričani, da je pisana spominčica dokaj razširjena vrsta suhih in vlažnih travnikov, pa tudi obdelanih površin (BAKAN, 2006). Vrsta nekoliko nazaduje na tistih območjih, kjer se manjša število travnikov.

### ***Najas minor* All.**

Poleg male podvodnice se v gramoznicah in mlakah vzdolž Mure raztreseno pojavlja tudi velika podvodnica (*N. marina* L.) (BAKAN, 2006). Za širše območje Štajerske malo podvodnico



Slika 15. *Najas minor* All.

Figure 15. *Najas minor* All.

omenja že HAYEK (1923), kasneje pa tudi GODICL (1992). Za okolico Mure pa ne omenjata niti ene od vrst ne GORŠAK (2003), niti BABIJ (2000; 2003).

Malo podvodnico smo našli v manjši mlakuži ob robu velikih gramoznicah pri Dokležovju. Kasneje najdbe nismo več potrdili, kar je posledica ponovnega izkopa proda iz severne gramoznice in uničenja habitata. Po drugi strani pa se je velika podvodnica na plitvinah iste gramoznice dobesedno razbohotila (našli smo jo tudi v Petišovskih gramoznicah, gramoznici pri Bakoveih (BAKAN, neobj.; BAKAN & MUJDRICA, neobj.) in celo na Križevskem glinokopu (BAKAN, neobj.)). Obe vrsti med vodnimi telesi pogosto raznašajo plojkokljuni, ki se jim v noge zapletejo vegetativni deli, zato sta najbrž bolj razširjeni. Obe sta opredeljeni kot ranljivi (V) vrsti (ANON., 2002).

### ***Narcissus poeticus* L. subsp. *radiiflorus* (Salisb.) Baker**

Iz preteklih obdobij so znana nahajališča gorskega narcisa predvsem na vlažnih travnikih med Veržejem in Razkrižjem (GODICL, 1984), prvi pa je o njih konkretnije spregovoril ŠOŠTARIČ (1966). V SV Sloveniji je najpogostejša na vlažnih, presvetljenih rastiščih vzdolž Mure (JOGAN et al., 2001), uspeva pa tudi na travnikih ob Kučnici in Ledavi (KALIGARIČ, nn; BAKAN, 2006). Tipsko podvrsto obravnavajo kot okrasno rastlino, ki lahko tudi podivja (WRABER v MARTINČIČ et al., 2007), medtem ko je opisana podvrsta indigna in se pojavlja predvsem travnikih in svetlih gozdovih (WRABER v MARTINČIČ et al., 2007). To srednjeevropsko vrsto smo popisali na več lokalitetah, blizu Ledave med Gančani in Rakičanom, med Bratonci in Dokležovjem, nahajališča med Melinci in Beltinci v smeri Gornja Bistrica pa so že v veliki meri uničena. Vrsta je v Sloveniji zavarovana in je opredeljena kot ranljiva (V) (ANON., 2002).

### ***Ophioglossum vulgatum* L.**

Navadni kačji jezik je v Sloveniji splošno razširjen predstavnik kačjejezikov (JOGAN et al., 2001), ki je pogostejši v nižinah na vlažnih, ilovnatih travnikih (MARTINČIČ v MARTINČIČ et al., 2007). V Prekmurju se pojavlja raztreseno na travnikih ob Muri, npr. pri Kotu, Gaberju, Veliki Polani (BAKAN, 2006), ter na Goričkem (ČARNI, 1987; BAKAN, 2006), omenja pa ga tudi BABIJ (2003). Na rastiščih se načeloma lahko pojavlja množično (npr. v Kotu). Vrsta je opredeljena kot ranljiva (V), na Madžarskem je tudi zavarovana (KIRALY, 2007).

Slika 16. *Papaver argemone* L.Figure 16. *Papaver argemone* L.

### ***Papaver argemone* L.**

Peščeni mak je submediteranska vrsta (HORVÁTH et al., 1995), v Sloveniji omejen na Vipavsko dolino, okolico Gorice in Slovensko Istro (WRABER v MARTINČIČ et al., 2007), osamljen podatek pa je s SV dela Goriškega (JOGAN et al., 2007). Prve najdbe v nižinskem delu Prekmurja pri Črenšovcih in Gančanih omenja avtor članka (BAKAN, 2006). Peščeni mak je redka enoletnica peščenih njiv in suhih ruderalnih, peščenih rastiščih. V Prekmurje je vrsta najbrž zanešena s transportom in gre za subspontano širjenje areala vrste na zahod. Na Madžarskem je vrsta delno zavarovana (KIRALY, 2007).

### ***Peplis portula* L.**

O navadnem skutniku govorita WRABER & ČARNI (1990) kot o vrsti, ki se v Sloveniji pojavlja precej raztreseno, aktualni podatki o novih nahajališčih pa si sledijo v velikih časovnih razmikih. Šele na poznejši karti razširjenosti lahko opazimo, da je skutnik v vzhodni in še bolj v SV Sloveniji sorazmerno pogost (JOGAN et al., 2001). Skutnik je enoletnica, kozmopolit (HORVÁTH et al., 1995), ki se prehodno pojavlja na poplavljenih mestih in obrežjih voda (RAVNIK v MARTINČIČ et al., 2007), kot pionirska vrsta pa hitro poseljuje tudi kolesnice ter zamuljene in delno poplavljene odseke njiv (BAKAN, 2006). Popisali smo ga v Hraščiškem gozdu in blizu Beltincev, pojavlja pa se tudi na Goričkem (ČARNI, 1987; KALIGARIČ, nn; BAKAN, 2006) in drugod po Prekmurju. Uvrščen je na rdeči seznam (ANON., 2002) kot ranljiva vrsta (V).





Slika 17. *Polygonatum latifolium*  
(Jacq.) Desf.

Figure 17. *Polygonatum latifolium*  
(Jacq.) Desf.

### ***Polygonatum latifolium* (Jacq.) Desf.**

Širokolistni salomonov pečat nima veliko nahajališč v Sloveniji, v SV Sloveniji se omenja le v dveh kvadrantih (JOGAN et al., 2001), navedbe pa so tudi za okolico Radgone (WRABER v MARTINČIČ et al., 2007). Podatkov o pojavljanju vrste čez Muro pa praktično ni (BAKAN, 2006). Na neznano vrsto salomonovega pečata, ki uspeva v gozdnem sestoju Sloparka blizu Beltincev, je avtorja opozoril prijatelj B. TIBAUT (2008; ustno). Na omenjeni lokaliteti uspeva nekaj več kot 30 primerkov. Čeprav gre za delno dosejevan gozdnj sestoj z veliko antropogenih vplivov, menimo, da se je tu vrsta naselila spontano. Pričakujemo jo tudi drugod v podobnih sestojih *Querceto roboris-Carpinetum* vzdolž reke Mure. Širokolistni s. p. sodi v kategorijo premalo znane vrste (K) (ANON., 2002).

### ***Potamogeton lucens* L.**

Bleščeči dristavec smo našli v večji (južni) gramoznici pri Dokležovju, omenjata pa ga tudi HAYEK (1923) in BABIJ (2003). Vrsta se raztreseno pojavlja po vsej Sloveniji, nekoliko bolj pogosta je v SV delu (JOGAN et al., 2001). Na rdečem seznamu je uvrščen v kategorijo ranljiva vrsta (V) (ANON., 2002).

Vrst iz rodu *Potamogeton*, ki se pojavljajo v obmurskem pasu je veliko. Tako različni avtorji navajajo pojavljanje pogostejših vrst kot so *P. natans* (GODICL, 1992; GORŠAK, 2002; BAKAN, 2006), *P. nodosus* (GODICL, 1992; GORŠAK, 2002; BAKAN, 2006) in *P. crispus* (GODICL, 1992; BAKAN,

2006), pa tudi redkejših vrst, kot so *P. acutifolius* (GORŠAK, 2002; BAKAN, 2006), *P. pusillus* (GODICL, 1992), *P. filiformis* (BAKAN, neobj.; 2008 – mlaka pri kantini Gornja Bistrica blizu mosta čez Muro proti Razkrižju), *P. pectinatus* (JOGAN et al., 2001; BAKAN, 2006), *P. perfoliatus* (JOGAN et al., 2001), *P. trichoides* (JOGAN et al., 2001). HAYEK (1923) še omenja *P. compressus*, ki naj bi uspeval v okolici Radgone.

### ***Potentilla supina* L.**

Polegli petorpcstnik je bil dolgo časa znan le iz enega samega nahajališča, ki ga 1911 omenja Hayek (BAČIČ v JOGAN et al., 1999). Kasneje se je poznavanje razširjenosti te evrazijske vrste (HORVÁTH et al., 1995) v Sloveniji izboljšalo. Po podatkih sodeč je vrsta razširjena le v SV Sloveniji (JOGAN et al., 2001). Vrsta se posamično pojavlja v obmurskem pasu (BAKAN, 2006) ne samo na vlažnih mestih ob bregovih voda (MARTINČIČ v MARTINČIČ et al., 2007), ampak kot je že ugotovila T. Bačič (v JOGAN et al., 1999), tudi na motenih, celo delno ruderaliziranih rastiščih. Klasično najdišče vrste je okolica gramoznice v Dokležovju, najden pa je bil tudi pri Lendavi in Ižakovcih (BAKAN & GORŠAK, 2002).

### ***Ranunculus trichophyllus* Chaix subsp. *trichophyllus***

O lasastolistni vodni zlatici za SV Slovenijo podatkov praktično ni (JOGAN et al., 2001), čeprav naj bi uspevala v stoječih in počasi tekočih vodah po vsej Sloveniji (PODOBNIK v MARTINČIČ et al.,



**Slika 18.** *Ranunculus trichophyllus* Chaix subsp. *trichophyllus*

**Figure 18.** *Ranunculus trichophyllus* Chaix subsp. *trichophyllus*

2007). Ta cirkumpolarna vrsta (HORVÁTH et al., 1995), ki je močno ogrožena zaradi izginjanja vodnih habitatov in je tako uvrščena na rdeči seznam kot ranljiva (V) (ANON., 2002), prehodno uspeva v večji gramoznici pri Dokležovju, skupaj s *R. circinatus*, ki je v tem območju Dolinskega od vseh vodnih zlatič pogosta.

### ***Rorippa amphibia* (L.) Besser**

O pravi potočarki govori že HAYEK (1923) in jo skupaj z nekaterimi drugimi hidrofilnimi vrstami uvrsti v združbo *Ranunculetum repentis*, ki jo opredeli kot »vegetacijo vodnih jarkov« (= Die Vegetation der Wassergräben). Omenjajo jo tudi drugi avtorji (GODICL, 1984; GORŠAK, 2003; BABIJ, 2003; BAKAN, 2006), kar kaže na njeno splošno razširjenost, predvsem v SV Sloveniji (JOGAN et al., 2001). Vrsta je opredeljena kot ranljiva (V) (ANON., 2002).

### ***Rumex palustris* L.**

Močvirska kislica je skupaj z zlatorumeno k. (*R. maritimus* L.) redkejša vrsta kislice, vezana v glavnem na peščena, prodnata, redkeje ilovnata tla obrežij ribnikov, rek ter mrtvic (VREŠ v MARTINČIČ et al., 2007). Našli smo jo v glavnem ob gramoznicah v Melincih, Dokležovju in Lipovcih, večje (prehodne) sestoje pa tvori na Ledavskem jezeru (BAKAN, 2006), kjer raste skupaj z zlatorumeno kislico (Kaligarič, nn; BAKAN, 2006). Ta evrazijska vrsta je v Sloveniji na pravilnik uvrščena kot ranljiva vrsta (V) (ANON., 2002).



Slika 19. *Rumex palustris* L.

Figure 19. *Rumex palustris* L.



**Slika 20.** *Sagina apetala* Ard.  
subsp. *apetala*

**Figure 20.** *Sagina apetala* Ard.  
subsp. *apetala*

### ***Sagina apetala* Ard. subsp. *apetala***

Za to atlantsko-submediteransko tipsko vrsto (HORVÁTH et al., 1995), ki je na rdeči seznam uvrščena kot redka vrsta (R) (ANON., 2002), zanesljivih podatkov za Slovenijo pred 1990 ni bilo (WRABER & ČARNI, 1990). Tako oba avtorja v omenjenem članku navajata nahajališče pri Ivanjševcih na Goričkem kot prvo lokaliteto brezvenčnega pitomca v Sloveniji. Kasneje ga po drugih delih Goriškega najde tudi KALIGARIČ (nn), v nižinskem delu pa tudi avtor članka (BAKAN, 2006). Ta enoletnica naj bi uspevala predvsem na suhih, ruderalnih mestih (BAKAN, 2006), večinoma na kisli podlagi v nižini (JOGAN v MARTINČIČ et al., 2007). Popisan je bil v bližini železniške proge pri Lipovcih in je verjetno bolj razširjen, kot se domneva.

### ***Scirpus radicans* Schkuhr**

Grebeničasti sitec je močvirska vrsta rečnih bregov in močvirnih travnikov (Martinčič v MARTINČIČ et al., 2007), je pa mnogo redkejši od gozdnega s. (*S. sylvaticus*). BABIJ (2003) ga navaja za zgornji del Mure od koder je tudi večina najdb za Slovenijo (Jogan et al., 2001), GORŠAK (2003) ga v spodnjem delu Mure ni našel. Vrsto smo popisali na nabrežju južne gramoznice pri Dokležovju. Vrsta je opredeljena kot ranljiva (V) (ANON., 2002), na Madžarskem je celo zavarovana (KIRÁLY, 2007). Verjetno je v Sloveniji pogostejši in se posamično ali v manjših



Slika 21. *Scirpus radicans*  
Schkuhr

Figure 21. *Scirpus radicans*  
Schkuhr

populacijah bržkone pojavlja ob gramoznicah, na prodiščih, v vlažnih jarkih in tudi na gozdnih zamočvirjenih tleh.

### ***Scutellaria hastifolia* L.**

O kopjastolistni čeladnici obstaja mnogo podatkov, vezanih predvsem na vzhodno Slovenijo (ČARNI, 1987; WRABER & ČARNI, 1990; GODICL, 1992; KALIGARIČ, 1992; JOGAN et al., 2001; BAKAN, 2006). Gre za močvirsko vrsto, ki jo najdemo predvsem na vlažnih travnikih, ekstenzivnih njivah in vodnih jarkih (JOGAN v MARTINČIČ et al., 2007). V avtorjevih terenskih popisih po Dolinskem se je vrsta znašla večkrat, nekako tako pogosto kot navadna čeladnica (*S. galericulata*), zato domnevamo, da je v SV Sloveniji morda pogostejša kot v ostalih delih. Vrsta je na pravilnik uvrščena kot prizadeta vrsta (E) (ANON., 2002).

### ***Spergularia marina* (L.) Besser**

Podatkov o tej halofilni vrsti iz Primorske za notranjost Slovenije pravzaprav ni (JOGAN et al., 2001). Majhno populacijo smo opazili tik ob cestnem robu blizu avtoceste pri Lipovcih, kjer je uspevala skupaj z rdečo nitnico (*S. rubra*), ki je v SV Sloveniji precej razširjena. Morska nitnica se je na tej lokaciji znašla najbrž zaradi vnosa semen iz obmorskih predelov s transportnim





**Slika 22.** *Spargularia marina* (L.)  
Besser

**Figure 22.** *Spargularia marina*  
(L.) Besser

prometom, vzkalila pa so na zasoljenem robu cestišča. Tako bi jo lahko pričakovali tudi na drugih cestnih odeskih po Sloveniji (KALIGARIČ, ustno). Veliko vrst se namreč s transporm razširja po slovenskem avtocestnem križu (npr. *Ditrichia graveolens* (FRAJMAN & KALIGARIČ, 2009)). Čeprav je morska nitnica kozmopolitska vrsta (HORVÁTH et al., 1995), pa jo v SV Sloveniji lahko obravnavamo kot adventivno vrsto. Na rdečem seznamu je opredeljena kot ranljiva vrsta (V) (ANON., 2002).

### ***Verbascum phoeniceum* L.**

Vijolični lučnik je v Prekmurju pogostejši na Goričkem (JOGAN et al., 2001) in sicer na suhih, zakisanih travnikih (ŠKORNIK, 2003) in je »skupaj s prženko in hrušico ena tistih karakterističnih vrst, ki floristično označuje pokrajino Goričkega« (KALIGARIČ, nn). Je eden redkih pontskih elementov (HORVÁTH et al., 1995) v tem delu Slovenije. Najdemo ga predvsem po suhih travnikih, kjer uspeva z vrstami kot so *Muscari comosum*, *Arabis hirsuta*, *Potentilla heptaphylla*, *Salvia pratensis* in *Plantago media*, predvsem v okolici avtoceste pri Gančanih, pa uspeva tudi v suhih obcestnih jarkih (BAKAN, 2006), kjer se lahko pojavi v večjem številu. Vrsta ni uvrščena na rdeči seznam, bi si pa zaradi izginjanja suhih rastišč morda zaslužila eno od kategorij ogroženosti.

### ***Veronica catenata* Pennell**

Nanizani jetičnik je cirkumpolarna (HORVÁTH et al., 1995) vrsta, ki uspeva na peščenih vlažnih krajih ter ob ribnikih, ki se sušijo (FISCHER v MARTINČIČ et al., 2007). Pogosto jo najdemo skupaj z vrsto *Eleocharis acicularis*, ter nekaterimi drugimi amfibijskimi vrstami. Popisali smo jo na zamuljenih tleh ob gramoznici v Melincih, je pa še nekaj drugih podatkov za okolico Mure (BABJI, 2003; BAKAN, 2006). Nanizani jetičnik je v Sloveniji ranljiva vrsta (V) (ANON., 2002).

### ***Veronica prostrata* L.**

Navedb o poleglem jetičniku za Slovenijo je zelo malo (JOGAN et al., 2001), v Prekmurju pa še ni bil opažen (BAKAN, 2006). Uspeval naj bi na suhih traviščih kolinskega pasu (ADLER et al., 1994) in na pašnikih (Fischer v Martinčič et al., 2007). Nekaj bogato cvetočih primerkov smo našli na manjši zelenici ob bencinski črpalki na začetku Črenšovcev. Glede na bližino ceste in antropogeno rastišče (košena trata) lahko sklepamo, da je zanešena s transportnim prometom. Avstrijska flora (ADLER et al., 1994) jo obravnava kot zmerno pogosto v panonskem delu države, sicer pa velja za zelo redko.



Slika 23. *Veronica prostrata* L.

Figure 23. *Veronica prostrata* L.

### *Veronica scutellata* L.

Izmed jetičnikov je močvirski jetičnik zaradi upadanja rastišč eden bolj ogroženih. Uvrščen je na rdeči seznam kot ranljiva vrsta (V) (ANON., 2002). V Sloveniji je razširjen predvsem v osrednjem, vzhodnem in severovzhodnem delu (JOGAN et al., 2001). Uspeva na zamočvirjenih tleh, jarkih, vlažnih travnikih ali nizkih barjih ter celo med trstičjem (FISCHER v MARTINČIČ et al., 2007). V Dolinskem se v zadnjem času pojavlja vse redkeje, saj je primernih rastišč čedalje manj (BAKAN, 2006).

## 4.4 NARAVOVARSTVENO POMEMBNA OBMOČJA

Med zelo ogrožene habitate v tem delu SV Slovenije sodijo razna mokrišča, med katerimi gotovo izstopajo mrtvice in mrtvi rokavi ob reki Muri. Le-teh je v zahodnem Dolinskem manj v primerjavi z vzhodnim delom. Velika večina jih je zaraslih s sladikovjem ali trstičevjem ali lesnimi vrstami, nekateri pa so presušeni, poglobljeni ali kanalizirani. Najbolj znan mrtvi rokav obkroža t.i. »Otok ljubezni« v Ižakovcih, ki je umetno kanaliziran, poglobljen in pretočen, zato se vegetacija stoječih voda na njem ni vzpostavila, drug tak pretočen rokav pa se nahaja JV od vasi Dokležovje.

Manj znana mrtvica se nahaja tik ob farmi Nemščak, ki se v južnem delu zarašča z veliko sladiko (*Glyceria maxima*), ob zahodnem robu pa s trstičevjem (*Phragmites australis*). Predvsem



Slika 24. Mrtvi rokav blizu Dokležovja.

Figure 24. An oxbow near Dokležovje.



ob visokem deževju se struga mrtvice zapolni z vodo. Iz struge vodi umetno speljan odvodni kanal v reko Muro. Ta mrtvica s florističnega vidika ni tako pomembna, v bogati obrežni vegetaciji pa se zadržujejo in celo gnezdiyo nekatere redke vodne ptice, v bližini pa je tudi gnezdišče sivih čapelj (*Ardea cinerea*). Glavni faktor ogrožanja vitalnosti te mrtvice je neposredna bližina depozicijsko-difuzijskih bazenov za organske odplake iz farme Nemščak iz katerih se je pred posodobitvijo kompleksa organsko zasičena odpadna voda stekala direktno v reko Muro in okolico. Sedaj je to urejeno, nevarnost organskega onesnaženja okolice pa še vedno obstaja.

V bližini farme Nemščak se nahajata tudi dve manjši mlaki oz. opuščeni gramoznici, ena pod železniškim mostom in je floristično bolj zanimiva (pojavljajo se vrste kot so *Lemna trisulca*, *Ceratophyllum demersum*, *Potamogeton nodosus*, *Ranunculus circinatus*, *Riccia fluitans*...), medtem ko je tista za depozicijskimi bazeni floristično manj pestra, predstavlja pa pomemben življenjski prostor nižinskega urha (*Bombina bombina*), v času preleta pa tudi za nekatere vodne ptice.

Blizu železniške proge, južno od vasi Dokležovje, se nahajata dve veliki gramozni jami, ki se občasno bolj ali manj še vedno izkoriščata za izkop gramoz. V obeh gramoznicah, predvsem pa v obrežnem pasu, vsako leto popišemo nove vrste, saj se sam habitat zaradi človekove dejavnosti nenehno spreminja. Med vodnimi vrstami se tu redno ali prehodno pojavljajo vrste kot so *Najas marina*, *N. minor*, *Ranunculus circinatus*, *R. trichophyllus* ssp. *trichophyllus*, *Potamogeton nodosus*, *P. lucens*, *P. crispus*, *P. pectinatus*, *Myriophyllum verticillatum*, *M. spicatum*,



Slika 25. Pogled na južno gramoznico med Dokležovjem in Muro.

Figure 25. View of the southern gravel-pit between Dokležovje and the river Mura.

*Ceratophyllum demersum*, idr. Ker je voda delno evtrofizirana, se v obeh gramoznicah pojavljajo tudi vrste iz družine parožnic (Characeae), katerih flora pa je tu še dokaj slabo raziskana.

Na prodnatem nabrežju in na zamočvirjenih tleh ob obeh gramoznicah smo popisali redke vrste kot so *Carex buekii*, *C. pseudocyperus*, *C. vesicaria*, *Eleocharis acicularis*, *Alisma lanceolata*, *Butomus umbellatus*, *Cyperus glomeratus*, *Rumex palustris*, *Sparganium neglectum*, *Scirpus radicans* idr. Se pa pojavljajo tudi druge zanimive vrste kot so *Centaurium pulchellum*, *Alopecurus aequalis*, *Rhinanthus alectorolophus*. Do nedavnega se je pri dovozu v gramoznici začela razširjati neofitska vrsta *Artemisia verlotiorum*. V času zimskega preleta ptic sta gramoznici pomembni počivališči in prehranjevališči.

Čeprav izkop gramoza občutna vpliva na spremembo flore in vegetacije obeh gramoznic, pa večjo nevarnost za obstoj svojevrstne flore in favne obeh gramoznic predstavljajo potencialni upravljalski načrti po opustitvi izkopa. Z naravovarstvenega vidika bi bilo najbolje, da se v ta prostor ne vpelje nekega divjega, vodnega turizma ali športno-rekreativnih aktivnosti, ki bi negativno vplivale na biodiverzitetu v tem prostoru.

Z vidika ohranjanja floristične pestrosti se nam zdi pomembna tudi gramoznica pri Melincih, ki jo lastnik stalno preureja in izkorišča. Tu smo našli nekatere redke vrste kot so *Rumex palustris*, *Veronica catenata*, *Myriophyllum verticillatum*, *Cyperus glomeratus*, *Myosotis cespitosa*, *Crepis setosa*, *Rorippa amphibia*, *Potentilla supina*, *Eleocharis acicularis*, idr., v neposredni bližini gramoznice pa se nahaja peščena stena z gnezdišči breguljk (*Riparia riparia*), ki je kvalifikacijska



Slika 26. Eno od prodišč na reki Muri.

Figure 26. One of the gravel banks on the river Mura.

vrsta za Natura 2000 območja. Zanimiva je tudi opuščena gramoznica severno od vasi Gančani, ob kateri smo našli nekaj primerkov za Prekmurje prvič popisano vrsto *Gnaphalium luteoalbum*, ki pa je bila najbrž subspontano zanešena v ta prostor. V zahodnem delu gramoznice se bogato razrašča *Trapa natans*.

Naj še omenimo, da nekaterih predstavnikov močvirske in vodne vegetacije, značilnih za druge dele Prekmurja, na zahodnem Dolinskem skorajda ni, se pa pojavijo na Ravenskem, torej v višjem toku reke Mure in spet spodnjem toku. Očitno primernih življenjskih prostorov tu ni več za vrste kot so npr. *Nymphaea alba*, *Salvinia natans*, *Stratiotes aloides*, *Sagittaria sagittifolia*, *Utricularia minor*, *Nymphoides peltata* (pojavljanje te vrste v mrtvicah spodnjega toka reke Mure že dalj časa ni bilo potrjeno), *Wolffia arrhiza*, *Cicuta virosa* idr., zelo redko in raztreseno pa se pojavljajo *Hydrocharis morsus-ranae*, *Utricularia australis* in *Nuphar lutea*.

Mrtvice in mrtve rokave v zahodnem delu Dolinskega ogrožajo predvsem trenutni posegi v prostor, kot je sečnja dreves v zimskem času, zasipanje s smetmi (še posebej z gradbenim materialom, azbestnimi ploščami ter raznimi aparaturnami), ali pa dolgosežni, kot so npr. neustrezne mediacije. V zadnjem času se ponovno odpira vprašanje energijskega izkoristka pretoka reke Mure in načrtovano izgradnjo pretočnih HE. Mokrišča ob reki Muri bi to gotovo močno ogrozilo, če ne popolnoma uničilo, saj še vedni ni pravih analiz o tem, kako bi dvig/padec vode v rečni strugi vplival na obrežno vegetacijo in na vegetacijo v zaledju obstoječih nasipov.



Slika 27. Spomladanska vegetacija v gozdu ob Muri.

Figure 27. Vernal forest vegetation along the Mura.



Varstveno pomembna so tudi naravna prodišča na reki Muri, ki se le občasno zarastejo z vegetacijo, kar pogosto preprečijo visoke vode v zimsko-spomladanskem obdobju. Tam kjer se prodišča dovolj dolgo ohranijo (npr. med Melinci in mostom čez Muro v smeri Razkrižje), pa se na njih prehodno ustalijo pionirske, v glavnem lesnate vrste. Pričakovano je pojavljanje nemškega strojevca (*Myricaria germanica*), redke vrste, ki se pojavlja na prodiščih reke Drave (JOGAN et al., 2001), vendar v tem delu Mure še ni bil opažen. Omenjeno je tudi subsponentno širjenje dolgolistne kislice (*Rumex longifolius*) (VREŠ v MARTINČIČ et al., 2007), ki pa je v tem prostoru adventivna vrsta. Prodišča predstavljajo refugij tudi za druge vrste, kot so npr. *Carex bohemica*, *Herniaria glabra*, *Cyperus glomeratus*, *C. fuscus*, *Rumex palustris*, *R. maritimus*, idr.

V preteklosti je človek izkoriščal prodišča, ki so predstavljala glavni vir za gradbeni material. Občasno se nenadzorovani izkopi prodaja še pojavljajo v strugi reke Mure ali v njenih rokavih, kar ima negativne posledice za obstoj teh biotopov.

Z vidika ohranjanja in varovanja pa so pomembni tudi poplavni gozdovi ob Muri. Ti so se ohranili zgolj v ozkem, dober kilometer širokem pasu, v glavnem pa gre za fragmente nekadanjih obsežnih dobovo-gabrovih gozdov (*Querceto robori-Carpinetum*) z bogato in pestro zeliščno floro. Poleg doba in gabra je pomembna lesna vrsta teh gozdov dolgocepljati brest (*Ulmus laevis*), ki pa ga včasih nadomestijo s topoli in jesenom. Značilna in zelo pogosta vrsta teh gozdov, ki je drugod po Sloveniji redka, je spomladanska torilnica (*Omphalodes scorpioides*) ob kateri uspevajo tudi druge, manj ali bolj pogoste vrste, npr. *Scilla bifolia*, *Helleborus dumetorum*, *Allium*



Slika 28. Hraščički log.

Figure 28. The Hraščice woodland.

*ursinum*, *Paris quadrifolia*, *Arum maculatum*, *Gagea spathacea*, *Carex strigosa*, *Dryopteris affinis*, *Pulmonaria mollis* in *Listera ovata*. V teh sestojih lahko pričakujemo tudi uspevanje redkega alpskega kačnika (*Arum alpinum*), ki ga sicer nismo našli, je pa omenjen za reko Muro (JOGAN et al., 2001).

Zaradi stalnih človeških posegov se v gozdove ob Muri predvsem na velikih posekah vrinjajo svetli sestoji robinije, ki nižajo pestrost flore. Zaradi presvetljenosti tal in povečanja organske mase v tleh in delnih alelopatskih učinkov, se mnoge vrste umikajo, rastiča pa zapolnijo agresivnejše in konkurenčnejše vrste kot so npr. *Urtica dioica*, *Solidago gigantea*, *Rudbeckia laciniata* in *Impatiens glandulifera*.

Izmed večjih gozdnih sestojev izven murskega pasu so se na Dolinskem ohranili zgolj Hraščički log, Črni log in Ginjevec, nekaj pa je manjših, fragmentiranih gozdičkov, ki so razpršeni med naselji Črenšovci, Dolnja Bistrica, Hotiza, Kapca in Velika Polana. V glavnem so to jelševi ali hrastovo-gabrovi gozdovi.

Ob Ledavi, severno od vasi Gančani in blizu vasi Hraščice in Renkovci, se nahaja dobrih 360 ha velik Hraščički log. Tvori jo ga naravni hrastovo-gabrovi sestoji, vmes pa najdemo tudi zasaditvene odseke z gladkim borom (*Pinus strobus*), predvsem v vzhodnem delu pa je gosto zasajevan tudi rdeči bor (*Pinus sylvestris*). Flora Hraščičkovega loga je bogata in pestra, tipična za ta prostor, popisali pa smo več zanimivih in redkih vrst: *Fritillaria meleagris*, *Gagea spathacea*, *Dryopteris dilatata*, *Pulmonaria mollis*, *Scilla bifolia*, *Epipactis helleborine*, idr. Pred dobrima



Slika 29. Nadomestni prodni habitat pri Lipovcih ob avtocesti.

Figure 29. Substitutional shingle habitat at Lipovci near the highway.



dvema letoma je gozd na južnem delu presekalavce, ogrožajo pa ga tudi manjši in večji izseki dreves ter delna degradacija rastišč ob cestah.

Zahodno od Hraščiškega loga so tla peščena in mestoma bolj prodnata, zato so tudi primerna za razvoj manj vlagoljubne vegetacije. Travniki, ki ležijo ob gozdnem robu Hraščiškega loga, imajo suh značaj. To potrjuje pojavljanje vrst kot so *Muscari comosum*, *Verbascum phoeniceum*, *Salvia pratensis*, *Plantago media*, *Potentilla heptaphylla*, *Arabis hirsuta*, *Cardaminopsis halleri* ssp. *halleri* in *Ornithogalum kochii*, pojavljajo pa se tudi bolj vlagoljubne vrste kot je *Ophioglossum vulgatum*. Žal je dobro ohranjenih travnikov na tem območju izjemno malo, saj se spreminjajo v njivne površine ali pa se zarastejo z robinijo. Z izgradnjo avtoceste so se ob njih razvila tudi divja odlagališča, ki pa za ruderalno floro predstavljajo pomemben habitat, npr. za vrsto kot je *Leonurus cardiaca*.

Pri tem se nam zastavlja vprašanje na kakšen način bi bilo smotrno ohranjati motena rastišča, kot so obcestni jarki, zapuščenata smetišča, opustele njive, nadomestni habitati, ki so vzpostavljeni ob avtocesti, zasipališča, ipd., kot mesta, kjer se prehodno pojavljajo tudi redke in ogrožene vrste. Posebej zanimivo rastišče za razne vrste predstavlja nadomestni habitat blizu avtoceste, na izvozu pri Lipovcih. V dobrih štirih letih so se tu razbohotile nekatere lesne vrste, npr. *Salix eleagnos*, *S. purpurea* in *Populus alba*, zelo pogosta vrsta pa je tudi *Chamerion dodonaei*. Med drugimi zanimivimi vrstami, ki smo jih popisali na tej lokaciji in ob železniški progi blizu silosev, ki je le kakih 50 m vstran, so *Verbascum lychnitis*, *Centaurea macroptilon*, *C. rhenana*, *Spergularia*



**Slika 30.** Mokrotni travniki med Črenšovci in Srednjo Bistrico.

**Figure 30.** Wet meadows between Črenšovci and Srednja Bistrica.

*marina*, *Sagina apetala* ssp. *apetala*, *Vicia pannonica*, *Capsella rubella*, *Draba muralis*, *Rosa tomentosa*, *Geranium purpureum* in *Petrorhagia prolifera*. Te vrste, med katerimi so tudi ogrožene, uspevajo na takih rastiščih, za katere je izjemno težko opredeliti nek trajnostni režim varovanja, še posebej, če so vpeta v urbanistične in investicijske načrte urejanja prostora.

Nekdanji ekstenzivni način rabe tal je v zadnjih 50 letih na tem delu Prekmurja občutno nazadoval. Delež travnih površin je v primerjavi z ostalo Slovenijo kar 3-krat manjši (CUNDER v KIKEC, 2009), v ravninskem delu prevladujejo intenzivni gojeni travniki, s tudi do trikrat- in večkratno košnjo na leto (CUNDER v KIKEC, 2009). Upad pašništva je strogo povezan z živinorejo, ki je na območju Dolinskega, razen na nekaterih večjih obrobni kmetijah, ni več.

Večji kompleksi mezotrofnih travnikov so se ohranili med Črenšovci, Srednjo Bistrico in Hotiškim jezerom, nekaj več jih je v spodnjem Dolinskem, v okolici Velike Polane, Hotize in Kapce. Gre za ostanke nekdanjih strnjenih travniško-pašniških kompleksov, saj zaradi izjemno močvirnega terena na tem območju poljedelstvo ni imelo perspektive vse do danes. Sodobna mehanizacija je omogočila z globokim oranjem odvajanje vode z območja in s tem izsuševanje zamočvirjenih predelov, kar je povzročilo izginjanje nekdanjih travniških združb.

Večina omenjenih travnikov pripada zvezama *Molinion* in *Calthion*, vmes pa se pojavljajo tudi družbe iz zvez *Deschampsion cespitosae* in *Magnocaricion*, bolj dognojevani travniki pa pripadajo zvezi *Arrhenatherion*. Med zanimivejše vrste teh močvirnih travnikov spadajo *Ranunculus flammula*, *Trifolium fragiferum*, *T. dubium*, *Peucedanum palustre*, *Mentha pulegium*,



**Slika 31.** Travniki z močvirskim sviščem in sibirsko peruniko pri Gančanih.

**Figure 31.** Wet meadows with Marsh Gentian and Siberian Iris near Gančani.

*Teucrium scordium*, *Succisa pratensis*, *Succisella inflexa*, *Senecio aquaticus*, *S. barbareaifolius*, *Taraxacum palustris*, *Cirsium canum*, *Carex vesicaria*, idr.

Manjši kompleks oligotrofnih travnikov se je ohranil ob Ledavi blizu Turnišča, nedaleč od lesenega mostu. Že B. Goršak je v času učiteljovanja na OŠ Turnišče (v poznih 90.-tih letih 20. stol.) opozoril na pomembnost ohranjanja tega travišča, ki se je zaraščalo v glavnem z vrbami. S celotnim rastiščem so namreč upravljali lovci, košnja se je zaradi ohranjanja naravnih skrivališč za divjad izvajala bolj redko, zato so se ohranile nekatere zelo redke vrste za nižinski del Prekmurja: *Gentiana pneumonanthe*, *Iris sibirica* in *Achillea ptarmica*. Na pobudo B. Goršaka in njegovih kolegov se je rastišče zaradi ustreznih mehanizmov oskrbovanja vsaj začasno ohranilo.

Enako pomembni, vendar mnogo manj znani, so travniki ob Ledavi, blizu naselja Gančani in Šadlovim mlinom, ki jih preraščajo redki robinijevi sestoji in ostanki hrastovo-gabrovih logov. Veliko je tudi njivnih površin, včasih pa so verjetno tu pasli tudi živino. Razviti so oligotrofni travniki, na katerih uspevata *Gentiana pneumonanthe* in v bogatih sestojih tudi *Iris sibirica*, na njih pa se mestoma pojavlja tudi *Galium pumilum*. Blizu omenjenega kompleksa travnikov je eno redkih rastišč pokončne stoklase (*Bromopsis erecta*) v nižinskem delu Prekmurja, ki pa se v tem primeru ne pojavlja kot družbotvorna vrsta. Na istem nahajališču uspevajo še druge zanimive vrste, npr. *Narcissus radiiflorus*, *Nardus stricta*, *Myosotis discolor*, *Moenchia mantica* in *Carex flacca*.

Med travniške komplekse, ki jih posebej omenjamo zaradi vrstne pestrosti, sodijo tudi travniki med Bratonci, Bakovci in Dokležovjem imenovane Müzge (to je vzhodnejši del). Prevladujejo vlažni intenzivni travniki, ki lokalno izražajo suhi značaj. Precej jih preraščajo robinijevi sestoji, v katerih pa so se ohranile redke vrste, kot so *Narcissus radiiflorus*, *Potentilla alba*, *Ornithogalum sphaerocarpum*, *Carex tomentosa*, *Muscari botryoides*, ki se pojavlja v izjemno bogatih sestojih, mestoma tudi *Hemerocallis lilioasphodelus*, raztreseno pa še čopasta hrušica *Muscari comosum*, *Verbascum phoeniceum*, *Carlina acaulis*, *Arabis hirsuta*, *Cardaminopsis halleri* ssp. *halleri*, *Ballota nigra* ssp. *nigra*, *Myosotis discolor*, *Clematis recta* in nekatere vrste, ki so zanimive zgolj z regionalnega vidika.

Naravni in antropogeni habitati na Dolinskem in Ravenskem so mnogo bolj podvrženi k izginjanju kot tisti na Goričkem ali drugod po SV Sloveniji. Glavna razloga sta intenzifikacija kmetijstva in povečani urbanizem. Pravno formalno varovanje narave je z Naturo 2000 vzpostavljeno le na ozkem pasu ob Muri in delom Črnega loga ter travnikov ob Veliki Polani, ostala področja nimajo nobenega naravovarstvenega statusa.

Ugotovili smo že, da travniki, ki predstavljajo floristično ene najbogatejših habitatov v srednji Evropi, drastično nazadujejo, še posebej mokrotni travniki zveze *Molinion*, s tem pa upada tudi pestrost živalskih vrst vezane na te habitate. Na Dolinskem se je ohranila le fragmentirana peščica gozdov, ki so v nižinskem delu še bolj izpostavljeni trajnemu izkoriščanju. Tudi vodni ekosistemi so na območju Dolinskega močno ogroženi, večina vodotokov je zaradi regulacij in mediacij popolnoma presušenih ali pa se občasno zapolnijo le z meteorskimi vodami. Refugij za vodne rastline predstavljajo številne gramoznice in mlake, ki jih praktično najdemo pri vsaki vasi. To so lahko dobri nadomestni habitati naravnih mrtvic, mrtvih rokavov in močvirij.



## 5 POVZETEK

Članek obravnava floro praprotnic in semenk zahodnega dela Dolinskega (Prekmurje). V mreži srednjeevropskega kartiranja flore leži popisno območje v kvadrantih 9363/3, 9363/4, 9463/1 in 9463/2. Območje sodi v subpanonsko fitogeografsko območje z blagimi vplivi celinskega podnebja. Geološko podlago tvorijo kvartarni nanosi.

Večina podatkov je nastala na podlagi avtorjevih lastnih florističnih popisov med leti 1998 in 2009. Upoštevani so tudi podatki z avtorjeve zasebne herbarijske zbirke. Nekateri podatki izhajajo tudi iz drugih literaturnih in ustnih virov. Rezultat predstavlja seznam 782 taksonov z lokalitetami, datumi najdb, okrajšavo pripadnosti flornemu elementu, okrajšavo življenjske oblike in avtorjevo oceno razširjenosti v popisnem območju.

Analiza spektra življenskih oblik je pokazala, da prevladujejo hemikriptofiti (41,8%) in terofiti (19,8%), veliko je tudi fanerofitov (12,6%) in geofitov (10,7%). Horološki spekter flore je pokazal, da prevladujejo elementi temperatnih regij (evrazijski (28,9%), evropski (13,6%), cirkumpolarni (9,8%), srednjeevropski (6,7%)), kozmopoliti (13%) in adventivne vrste (12,9%). Panonskih, pontskih in drugih vzhodnih flornih elementov je bilo po pričakovanju zelo malo (2,5%), sorazmerno visok delež pa dosega tudi vrste širšega mediteranskega prostora (8,8%).

Avtor s kratkimi komentarji podrobneje predstavi nekatere zanimivejše vrste z Rdečega seznama, take, ki se v SV Sloveniji pojavljajo redko ali pa so za SV Slovenijo omenjene prvič.

Potrjeno je nahajališče močvirskega mlečka (*Euphorbia palustris*), ki v Sloveniji velja za izumrlo vrsto (Ex). Odkrita so nekatera nova nahajališča vrst, ki so po Pravilniku o uvrstitvi ogroženih rastlinskih in živalskih vrst v rdeči seznam opredeljene kot prizadete (E) (*Callitriche cophocarpa*, *Carex strigosa*, *Ceratophyllum submersum*, *Conium maculatum*, *Fritillaria meleagris*, *Leonurus cardiaca*, *Lythrum hissoipifolia*, *Myosotis discolor*, *Scutellaria hastifolia*), ranljive (V) (*Agrostemma githago*, *Alisma lanceolatum*, *Alopecurus aequalis*, *A. geniculatus*, *Butomus umbellatus*, *Carex acutiformis*, *C. buekii*, *C. riparia*, *C. vesicaria*, *Centaurea cyanus*, *Ceratophyllum demersum*, *Cyperus flavescens*, *C. fuscus*, *C. glomeratus*, *Equisetum ramosissimum*, *Fragaria viridis*, *Gagea spathacea*, *Gratiola officinalis*, *Hemerocallis lilioasphodelus*, *Iris sibirica*, *Lemna gibba*, *L. trisulca*, *Muscari botryoides*, *M. comosum*, *Myriophyllum spicatum*, *M. verticillatum*, *Najas marina*, *N. minor*, *Narcissus radiiflorus*, *Nuphar lutea*, *Oenanthe aquatica*, *Peplis portula*, *Potamogeton lucens*, *P. nodosus*, *Potentilla supina*, *Ranunculus circinatus*, *R. sceleratus*, *Rorippa amphibia*, *Rumex palustris*, *Spergularia marina*, *Spirodela polyrhiza*, *Succisella inflexa*, *Trapa natans*, *Veronica catenata*, *V. scutellata*), redke (R) (*Equisetum pratense*, *Montia minor*, *Omphalodes scorpioides*, *Sagina apetala*) ali premalo znane (K) (*Ballota nigra*, *Draba muralis*, *Gnaphalium luteoalbum*, *Polygonatum latifolium*). Odkrite so bile tudi nekatere vrste, ki sicer niso uvrščene na Rdeči seznam, vendar po razpoložljivosti podatkov veljajo za redke ali pa so prvič navedene za SV Slovenijo (*Achillea ptarmica*, *Arenaria leptoclados*, *Bromus squarrosus*, *Capsella rubella*, *Centaurea macroptilon*, *C. rhenana*, *Centaureum pulchellum*, *Cerastium pumillum*, *Chenopodium glaucum*, *Ch. murale*, *Crepis setosa*, *Dryopteris affinis*, *D. dilatata*, *Galium pumilum*, *Gentiana pneumonanthe*, *Geranium molle*, *G. purpureum*, *Kickxia elatine*, *Lathyrus nissolia*, *Myosotis cespitosa*, *Ornithogalum kochii*, *Papaver argemone*, *Petrorhagia prolifera*, *Pseudolysimachion longifolium*, *Pulmonaria mollis*, *Rosa micrantha*, *Trifolium fragiferum*, *Vicia pannonica*, *Verbascum lychnitis* in *Veronica prostrata*).

Avtor na koncu predstavi še nekatere naravovarstveno pomembnejša območja v zahodnem Dolinskem in izpostavi problematiko varovanja le-teh.

## 6 SUMMARY

The article describes vascular flora of the western part of Dolinsko region in Prekmurje. The studied area is an adjunct to the 9363/3, 9363/4, 9463/1 and 9463/2 squares of the Central European flora mapping grid. It is part of the sub-Pannonic phytogeographical region with mild continental climate. The geological substrate is composed of Quaternary deposits.

The data basis for the article is based on the author's previous floristical field studies conducted between 1998 and 2009. Data from author's private herbariological collection was also included, as well as some information from other sources. The result of this is a list of 782 recorded taxa that includes information on locality, date, abbreviation of floral element, abbreviation of life form and the author's personal valuation of distribution in the studied area.

The spectre of life form analysis has shown the domination of hemicryptophytes (41.8%) and therophytes (19.8%), but also a great share of phanerophytes (12.6%) and geophytes (10.7%). The horological spectre of flora shows the domination of elements of temperate regions (Euro-Asiatic (28.9%), European (13.6%), Circumboreal (9.8%), Central European (6.7%)), cosmopolite elements (13%) and adventitious species (12.9%). According to the expectations, very few Pannonic, Pontic and other Western species were found (2.5%), but the share of euri-Mediterranean taxa turned out to be high as well (8.8%).

Some more interesting species from the Red Data List and those that appear quite rarely in NE parts of Slovenia or have been described for the first time for NE Slovenia are accurately commented upon.

The occurrence of *Euphorbia palustris*, which is considered to be extinct (Ex) in Slovenia, has been confirmed. Some new localities were also found for the species listed in the Red Data Book as endangered (E) (*Callitriche cophocarpa*, *Carex strigosa*, *Ceratophyllum submersum*, *Conium maculatum*, *Fritillaria meleagris*, *Leonurus cardiaca*, *Lythrum hissupifolia*, *Myosotis discolor*, *Scutellaria hastifolia*), vulnerable (V) (*Agrostemma githago*, *Alisma lanceolatum*, *Alopecurus aequalis*, *A. geniculatus*, *Butomus umbellatus*, *Carex acutiformis*, *C. buekii*, *C. riparia*, *C. vesicaria*, *Centaurea cyanus*, *Ceratophyllum demersum*, *Cyperus flavescens*, *C. fuscus*, *C. glomeratus*, *Equisetum ramosissimum*, *Fragaria viridis*, *Gagea spathacea*, *Gratiola officinalis*, *Hemerocallis lilioasphodelus*, *Iris sibirica*, *Lemna gibba*, *L. trisulca*, *Muscari botryoides*, *M. comosum*, *Myriophyllum spicatum*, *M. verticillatum*, *Najas marina*, *N. minor*, *Narcissus radiiflorus*, *Nuphar lutea*, *Oenanthe aquatica*, *Peplis portula*, *Potamogeton lucens*, *P. nodosus*, *Potentilla supina*, *Ranunculus circinatus*, *R. sceleratus*, *Rorippa amphibia*, *Rumex palustris*, *Spergularia marina*, *Spirodela polyrhiza*, *Succisella inflexa*, *Trapa natans*, *Veronica catenata*, *V. scutellata*), rare (R) (*Equisetum pratense*, *Montia minor*, *Omphalodes scorpioides*, *Sagina apetala*) or insufficiently known (K) (*Ballota nigra*, *Draba muralis*, *Gnaphalium luteoalbum*, *Polygonatum latifolium*). Few additional comments are given for some other species that are not included in the Red Data Book, but are rare or first noted for NE Slovenia according to the available data: *Achillea ptarmica*, *Arenaria leptoclados*, *Bromus squarrosus*, *Capsella rubella*, *Centaurea macroptilon*, *C. rhenana*, *Centaureum pulchellum*, *Cerastium pumillum*, *Chenopodium glaucum*, *Ch. murale*, *Crepis setosa*, *Dryopteris affinis*, *D. dilatata*, *Galium pumilum*, *Gentiana pneumonanthe*, *Geranium molle*, *G. purpureum*, *Kickxia elatine*, *Lathyrus nissolia*, *Myosotis cespitosa*, *Ornithogalum kochii*, *Papaver argemone*, *Petrorhagia prolifera*, *Pseudolysimachion longifolium*, *Pulmonaria mollis*, *Rosa micrantha*, *Trifolium fragiferum*, *Vicia pannonica*, *Verbascum lychnitis*, *Veronica prostrata*.

In the end, the areas significant from the natural conservation point of view in the western Dolinsko region are thoroughly discussed with some preservation issues being also discussed.

## **7 ZAHVALA**

Iskreno se zahvaljujem prof. dr. Mitji Kaligariču, ki me je vztrajno vzpodbujal in vodil k pripravi in tudi dokončanju tega dela.

## 8 LITERATURA

- ACCETTO, M., 1990: Floristične zanimivosti iz subpanonskega sveta v Sloveniji. *Biološki vestnik* 3/38: 65-74, Ljubljana.
- AESCHIMANN, D., K. LAUBER, D. M. MOSER, J. P. THEURILLAT, 2004: *Flora alpina*. Ein Atlas sämtlicher 4500 Gefäßpflanzen der Alpen. Band 1-3. Haupt Verlag, Bern, Stuttgart und Wien.
- ADLER, W., K. OSWALD, R. FISCHER, 1994: *Exkursionsflora von Österreich. Bestimmungsbuch für alle in Österreich wildwachsenden sowie die wichtigsten kultivierten Gefäßpflanzen (Farnpflanzen und Samenpflanzen) mit Angaben über ihre Ökologie und Verbreitung*. Verlag Eugen Ulmer, Stuttgart und Wien.
- ANONIM., 2002: *Pravilnik o uvrstitvi ogroženih rastlinskih in živalskih vrst v rdeči seznam*. UL RS št. 82/2002.
- BABIJ, V., 2000: *Primerjava in ohranjanje flore mrtvic in gramoznic v Pomurju*. Magistrsko delo. Univerza v Ljubljani, Biotehniška fakulteta, Oddelek za biologijo, Ljubljana.
- BABIJ, V., 2002: Tuje vrste v vodni, močvirski in obrežni flori mrtvic in gramoznic v Pomurju. *Hacquetia* 1/2, Biološki inštitut Jovana Hadžija ZRC SAZU, Založba ZRC, pp. 229-238, Ljubljana.
- BABIJ, V., 2003: Ogrožena flora mrtvic in gramoznic v Pomurju ter možnosti za njeno ohranjanje. *Hacquetia* 2/1, Biološki inštitut Jovana Hadžija ZRC SAZU, Založba ZRC, pp. 7-17, Ljubljana.
- BAKAN, B., 2006: *Slikovni pregled višjih rastlin Prekmurja. Prispevek k poznavanju flore Prekmurja*. Razvojni center, Lendava.
- BAKAN, B., 2007: *Flora jugovzhodnega Prekmurja*. Diplomsko naloga. Univerza v Mariboru, Fakulteta za naravoslovje in matematiko, Maribor.
- BAKAN, B., B. GORŠAK, 2002: Nekaj zanimivosti o flori Prekmurja. *Proteus* 6/64: 278-280, Ljubljana.
- BAUMAN, H., T. MÜLLER, 2001: *Farbatlas Geschützte und gefährdete Pflanzen*. Verlag Eugen Ulmer GmbH & Co., Stuttgart.
- BORBAS, V., 1887: Vasvármegye növényföldrajza és florája. Szombathely.
- BOROS, A., 1944: *A Muraköz néhány érdekes növénye*. Apró Közlemények. Kleine Mitteilungen. Botanikai Közlemények, XLI. kötet, 1.-2. füzet. Budapest: 61-63.
- BOROS, A., 1944: Adatok a vendvidéki erdei fenyvesek és tőzegmohalapok növényzetének ismeretéhez. *Bot. Közl.* 51, 3-5: 96-101.
- ČARNI, A., 1987: *Flora in vegetacija okolice Prosenjakovcev (kvadrant 9263/2)*. Diplomsko delo. VTOZD za biologijo, Biotehniška fakulteta, Univerza v Ljubljani, Ljubljana.
- ČARNI, A., A. SSELIŠKAR, M. ZUPANČIČ, 1992: Pregled gozdne in travniške vegetacije na Goričkem v Prekmurju (Slovenija). *Znanstvena revija* 1: 23-43, Ljubljana.
- ČARNI, A., 2001: Vegetacija gojenih na Goričkem (SV Slovenija). *Acta Biologica Slovenica* (nekd. Biol. vest.) 4/44: 13-27, Ljubljana.
- DIERSCHKE, H., 1994: *Pflanzensoziologie: Grundlagen und Methoden*. Eugen Ulmer GmbH & Co, Stuttgart.
- DIETL, W., M. JORQUERA, 2003: *Wiesen- und Alpenpflanzen: erkennen an den Blättern, freuen an den Blüten*. 1. Auflage. Agrarverlag, FAL Reckenholz, Wien.
- FRAJMAN, B., M. KALIGARIČ, 2009: *Ditrichia graveolens*, nova tujerodna vrsta slovenske flore. *Hladnikia* 24: 35-43, Ljubljana.
- GODICL, L., 1984: *Floristična in vegetacijska oznaka nekaterih zanimivih predelov ob Muri v Sloveniji*. RSS, Ljubljana.
- GODICL, L., 1992: Nekaj o flori in vegetaciji severovzhodne Slovenije. *Znanstvena revija* 1: 13-22, Ljubljana.
- GORŠAK, B., 2003: *Rastlinstvo vodnih habitatov ob Muri in njihovo varstvo*. Magistrsko delo. Univerza v Ljubljani, Biotehniška fakulteta, Ljubljana.

- GORŠAK, B., BAKAN, B., 2003: Krajinski park Mura. *Proteus* 7/65: 311-322, Ljubljana.
- GRAU, J., B. P. KREMER, B. M. MÖSELER, G. RAMBOLD, D. TRIEBEL, 1996: *Gräser. Süßgräser, Sauergräser, Binsengewächse und grasähnliche Familien Europas. Neue, bearbeitete Sonderausgabe*. Mosaik Verlag, München.
- HAYEK, A., 1923: Pflanzengeographie von Steiermark. *Mitteilungen des Naturwissenschaftlichen Vereines für Steiermark*, Band 59, Graz.
- HORVÁTH, F., Z. K. DOBOLYI, T. MORSCHHAUSER, L. LÓKÖS, L. KARAS, T. SZERDAHELYI, 1995: *Flóra adatabázis 1.2. Taxonlista és attribútum állomány*. FLÓRA munkacsoport; MTA Ökológiai és Botanikai Kutatóintézete, Vácrátót es a MTM Növénytára, Budapest; Vácrátót.
- JOGAN, N., T. BAČIČ, B. VREŠ, 1999: Prispevek k poznavanju flore okolice Ormoža. *Natura Sloveniae* 1/1: 5-28, Ljubljana.
- JOGAN, N., T. BAČIČ, B. FRAJMAN, I. LESKOVAR, D. NAGLIČ, A. PODOBNIK, B. ROZMAN, S. STRGULC KRAJŠEK, B. TRČAK, 2001: *Gradivo za Atlas flore Slovenije*. CKFF, Miklavž na dravskem polju.
- JOGAN, N., M. KALIGARIČ, I. LESKOVAR, A. SELIŠKAR, J. DOBRAVEC, 2004: *Habitatni tipi Slovenije HTS 2004: tipologija*. Ministrstvo za okolje, prostor in energijo, Agencija RS za okolje, Ljubljana.
- KALIGARIČ, M., 1992: Nekateri nove ali redke vrste v flori Slovenije. *Znanstvena revija* 1: 45-52, Ljubljana.
- KALIGARIČ, M. (nn): *Osnutek poročila o flori na Goričkem*.
- KIKEC, T. (ur.), 2009: *Pomurje*. Geografski pogledi na pokrajino ob Muri. Zveza geografov Slovenije in Društvo geografov Pomurja, Ljubljana in Murska Sobota.
- KIRÁLY, G., 2007: *Vörös Lista. A magyarországi edényes flóra veszélyeztetett fajai [Red list of the vascular flora of Hungary]*. Sajtó kiadás, Sopron.
- KIRÁLY, G., A. MESTERHAZY, B. BAKAN, 2007: *Elodea nuttali* (Planch.) H. St. John, *Myosotis laxa* Lehm. and *Pyrus austriaca* Kern., new for Slovenia, as well as other floristic records. *Hladnikia* 20: 11-15, Ljubljana.
- KRANJČIČ, B., 1974: Prispevek k poznavanju lemnacej severovzhodne Slovenije. *Biološki vestnik* 1/22: 21-28, Ljubljana.
- KRANJČIČ, B., 1976: Lemnaceje na področju Slovenije. *Biološki vestnik* 2/24: 133-143, Ljubljana.
- KUŠTOR, V., 2006: *Krajinski park Goričko živi z naravo*. JZ KP Goričko, Grad.
- MARTINČIČ, A., T. WRABER, N. JOGAN, V. RAVNIK, A. PODOBNIK, B. TURK, B. VREŠ, 1999: *Mala flora Slovenije: ključ za določanje praprotnic in semenk*. Tretja, dopolnjena izdaja. Tehniška založba Slovenije, Ljubljana.
- MARTINČIČ, A., T. WRABER, N. JOGAN, A. PODOBNIK, B. TURK, B. VREŠ, V. RAVNIK, B. FRAJMAN, S. STRGULC KRAJŠEK, B. TRČAK, M. A. FISCHER, K. ELER, B. SURINA, 2007: *Mala flora Slovenije: ključ za določanje praprotnic in semenk*. Četrta, dopolnjena izdaja. Tehniška založba Slovenije, Ljubljana.
- PERKO, D. (ur.), 2001: *Slovenija- pokrajine in ljudje*. 3. izdaja. Založba MK, Ljubljana.
- ROTHMALER, W., 2000: *Exkursionsflora von Deutschland, (Bd. 3) Atlas der Gefäßpflanzen*. 10. Durchgesehene Auflage. Spektrum, Akademischer Verlag GmbH, Heidelberg – Berlin.
- ŠKORNIK, S., 2003: Suha travišča reda *Brometalia erecti* Koch 1926 na Goričkem (SV Slovenija). *Hacquetia* 2/1, Biološki inštitut Jovana Hadžija ZRC SAZU, Založba ZRC, pp. 71-90, Ljubljana.
- ŠOŠTARIČ, M., 1966: Narcise v Pomurju. *Varstvo narave* 4, Ljubljana.
- WRABER, M., 1967/68: Grmičasti dišeči volčin na Goričkem. *Proteus* 6/30: 150-152, Ljubljana.
- WRABER, T., A. ČARNI, 1990: Prispevek k flori Prekmurja. *Varstvo narave* 16: 5-16, Ljubljana.
- ZUPANČIČ, M., A. ČARNI, 1988: Nova združba rdečega bora v slovenskem predpanonskem obrobju. *Biološki vestnik* 3/36: 107-126, Ljubljana.

Avtor fotografij in prirejenih zemljevidov: Branko Bakan.





**Vsebina / Contents:**

**Branko BAKAN:**

**Pregled flore zahodnega Dolinskega (Prekmurje, Slovenija)  
(kvadranti 9363/3, 9363/4, 9463/1 in 9463/2)**

**A Survey of the Flora of the Western Part of Dolinsko Region  
(Prekmurje, Slovenia)  
(squares 9363/3, 9363/4, 9463/1 and 9463/2)**

