

Engelmann, St. Louis, Miss.
St. Louis Nov 22 1869

Blagenfurt, den 30. VI. 1868.

Geehrtester Herr Doctor!

Ich erlaube mir nun keine Andeutung mehr,
Luzerne zu machen und Sie zu bitten, ob Sie
den nicht mit einem Gynochordium von gut ver-
zweigten Pflanzengewebe (10-20 Bl.) Gynochordium
Luzerne, Moose und Cladonia (Luz. 30-50
Bl.) vermeiden und durch den Smiths. Insel, beson-
dere können. Reduzierte Abhandlungen, be-
sondere über Pflanzengewebe, Gynochordium u. s.
und Pflanzbildung wüßte mir
abzuschaffen sehr erwünscht. Von mir werden Sie
finden in der Zeitschrift der bot. Ges.
Sellschaft in Wien: 1. 1862. S. 193-200. Auf-
zählung der auf einem Ausfluge nach Stei-
ermark im August 1861 gesammelten Karb-
moose, mit einem kurzen Abhandlung der
Donnerstag Abhandlung der Sellschaft. 2. 1863.
S. 965-1002. Botanische Reise im Juli 1862
zur Aufklärung der durch den k. k. k. k. k. k.
bis Marktendorf im Kärnten, dann
Großwiesenthal im Kärnten. (Luz.)
zur Kunde der Abhandlung

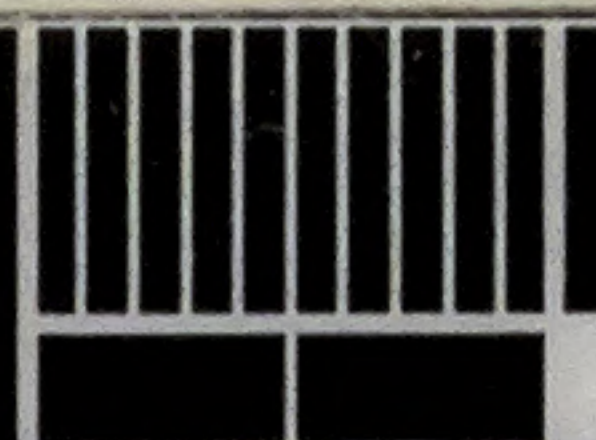

0 1 2 3 4 5 6 7 8 9 10
cm

copyright reserved



MISSOURI
BOTANICAL
GARDEN

in Lande Salzburg mit besonderns kenntlichlich
den Aufstehungsgewinnen, Kriechwurz und fleischlich
zur Aufstehung der unheimlichlich. Mitteilung von
Kärnten 1862. 3. Die Moosflora des Kreuzberges
bei Salagenfurt. 4. Bericht über eine im Juli
1864 in das obere Gail - (Lössach-) Thal von Höl-
schach nach Kuggau unternommene botanische Reise.
Kritik haben ist ungenügend zur Kenntnis
vonnöthig. Kritiken von haben ist aber in den
Buch. gefunden, durch welche ist nicht nur
die Art zu besondern bilden.

Es ist nicht zu besondern bilden.

Zwanziger Gustav Adolf,
Stammensis der k.k. Studienbibliothek
Salagenfurt, Kärnten, Oesterreich

MISSOURI BOTANICAL GARDEN
GEORGE ENGELMANN PAPERS



0 1 2 3 4 5 6 7 8 9 10

cm

copyright reserved



MISSOURI
BOTANICAL
GARDEN