de ihr Gehalt versteuert, jetzt, wo sie verheiratet ist, scheint sie nicht mehr im BNP auf, obwohl jeder weiß, um wieviel mehr sie als Mutter mit der Sozialisierung ihrer Kinder und ihrer Verantwortung beiträgt – und nichts von alledem im BNP. Was, im Gegenteil, scheint als fördernd auf im BNP? Na eine Massenkarambolage auf der Autobahn, mit vielen Toten. Da sind Dutzende von Gesellschaften beschäftigt und machen Umsatz – ein Maß für Entwicklung.

Zum Abschluß die Frage,

Sie kennen doch alle Michael Kohlhaas? Wenn man fortgesetzt für Gerechtigkeit kämpft, kann man selbst ins Unrecht kommen? Was es wohl noch alles auf diesem Sektor zu lernen gibt, wird Ihnen dieses Symposion zeigen.

Ich wünsche Ihnen noch viel Spaß meine Damen und Herren.

Transkript von der Tonbandaufzeichnung, aufgenommen während des Symposions „Was ist gerecht?", stattgefunden im Hause des Konrad Lorenz-Institutes in Altenburg a/d Donau durch Frau Mag. Silvia Adam.

Korrespondenz

Konrad Lorenz Institut für Evolutions- und Kognitionsforschung

Prof. Dr. Werner Callebaut

Altenberg, 5. Dezember 2000

Sehr geehrter Herr Doktor Pretzmann!

Dieses Schreiben bezieht sich auf Ihren Brief vom 21. November, in dem Sie die KLI-Direktion ersuchen, im Juni 2001 ein Seminar in unserem Haus abhalten zu dürfen.

Anläßlich der letzten AGEMUS-Veranstaltung am KLI mußten wir feststellen, daß AGEMUS und KLI keine gemeinsamen Ziele verfolgen. Als wissenschaftliches Forschungsinstitut fördert das KLI Arbeiten auf dem Gebiet der Theoretischen Biologie, mit Schwerpunkt auf den Wechselbeziehungen zwischen Evolution und Kognition. AGEMUS hingegen ist, wie allgemein bekannt, ein Verein, der unbestreitbar ideologische Ziele verfolgt. Mehrere unserer Mitarbeiter haben sich nach Ihrer letzten Tagung in unserem Haus über Inhalt und Niveau Ihrer Veranstaltung erstaunt gezeigt und nicht verstanden, warum in der Ankündigung die KLI-Institutsanschrift von AGEMUS verwendet wurde. Das KLI, um seinen wissenschaftlichen Ruf bemüht, möchte mit einem Verein, der z. B. einer Person wie dem wissenschaftlich und politisch zurecht in Verruf geratenen Menschenvermesser Professor Szilvássy eine Plattform bietet, lieber nicht in Verbindung gebracht werden.

Trotz dieser für Sie vielleicht nicht erfreulichen Absage, wünschen wir Ihnen und Ihren Mitarbeitern viel Erfolg bei Ihren zukünftigen Unternehmungen.

Mit freundlichen Grüßen

Prof. Dr. Werner Callebaut e.h.

An das Institut für Evolutions- und Kognitionsforschung

Adolf-Lorenz-Gasse 2

A-3422 Altenberg/Donau

Zuh. Prof. Dr. W. Cellebaut

Offensichtlich liegt hier ein völliges Verwechseln hinsichtlich ideologischer Ziele vor. AGEMUS hat sowohl in den Statuten als auch im Selbstverständnis (s. Beilage) Überparteilichkeit und Zusammenfassung aller Perspektiven als Grundsatz. Das kommt auch im Themenkreis von AGEMUS-Nachrichten als auch in der Zusammenstellung von Autoren und Referenten zum Ausdruck. Dabei muß selbstverständlich auch ein Prof. Szilvássy seine Meinung vertreten dürfen.

Hingegen stimme ich mit Ihnen überein, daß KLI und AGEMUS keine gemeinsamen Ziele verfolgen. Wir bekämpfen den Monorassismus, treten für die Erhaltung der Vielfalt der Menschheit – sowohl biologisch als auch ethnisch – ein, während KLI offensichtlich den Weg des „american Way of Life" beschritten hat.

Da ja auch Sie, wie ich annehme, ihre Promotion mit dem Eid auf die Wahrheit erhielten, würde ich es in diesem Zusammenhang für richtig ansehen, daß Sie sich für die Abschaffung des Titels „Konrad Lorenz Institut" einsetzen.

Ihre Absage versagt mir freundliche Stimmung, dennoch wünsche ich Ihnen Erfolg, insbesondere bei der Erarbeitung echten Demokratieverständnisses.

Mit aufrichtigem Beileid

Dr. Gerhard Pretzman e.h.

Wien, 8. 12. 2000

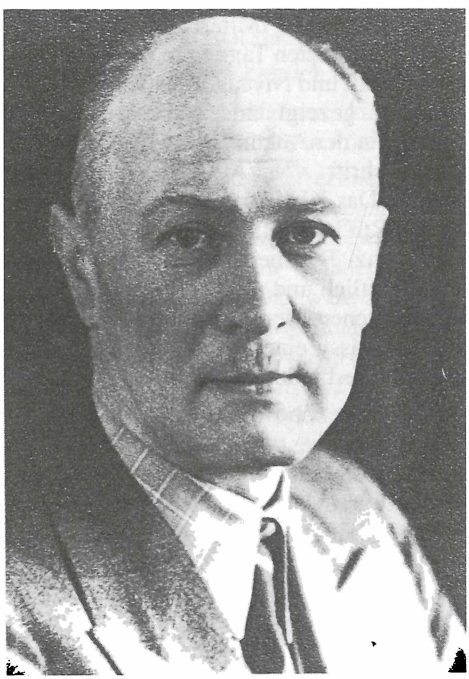

Bernhard Rensch

Siehe den Artikel Seite 11

Ergänzend dazu:
1917 bis 1918 war er Infanterist im Ersten Weltkrieg. Kriegsgefangener bis 1920. Im Zweiten Weltkrieg war er Offizier an der West- und Ostfront bis 1941. Wegen Herzkrankheit als Ausbildner zurückversetzt. 1944 bis 1945 Professor an der Universität in Prag.
Neben zahlreichen anderen Ehrungen erhielt er das Ehrendoktorat der Universität Uppsala 1957, Leibnitz-Medaille, Darwin-Wallace-Medaille, Darwin-Medaille.

Red.

ZOBODAT - www.zobodat.at

Zoologisch-Botanische Datenbank/Zoological-Botanical Database

Digitale Literatur/Digital Literature

Zeitschrift/Journal: Agemus Nachrichten Wien - Internes Informationsorgan der Arbeitsgemeinschaft Evolution, Menschheitszukunft und Sinnfragen, Naturhistorisches Museum Wien

Jahr/Year: 2001

Band/Volume: 62_2001

Autor(en)/Author(s): Callebaut Werner

Artikel/Article: Korrespondenz 5-6