©Amt der Burgenländischen Landesregierung, Landesarchiv, download unter www.zobodat.at

Porträtmedaille Josef Reichl

Heimweh.

Um himmel Lerchen d' Kranichn,
Der Mann schaut ruhi zua –
Und voll Verlangen sanftvoll
Dem Dirndl schaun da Kua.

Af d' Erden flaxt sein Vilbur
Wenn himmel 's helle Liacht
Und dro wird 's Schifl wia i hab
Kraxt mit sein Hoat's nur schwacht:

Wia is do in da Heamd good
Als ziachat mi was heam
Als Kiand i da zum Sanftvol
Und klogat a ganz schoam

Josef Reichl.

Faksimile eines Gedichtes aus dem ungedruckten Nachlaß Reichls
(Zu Levar, S. 75)

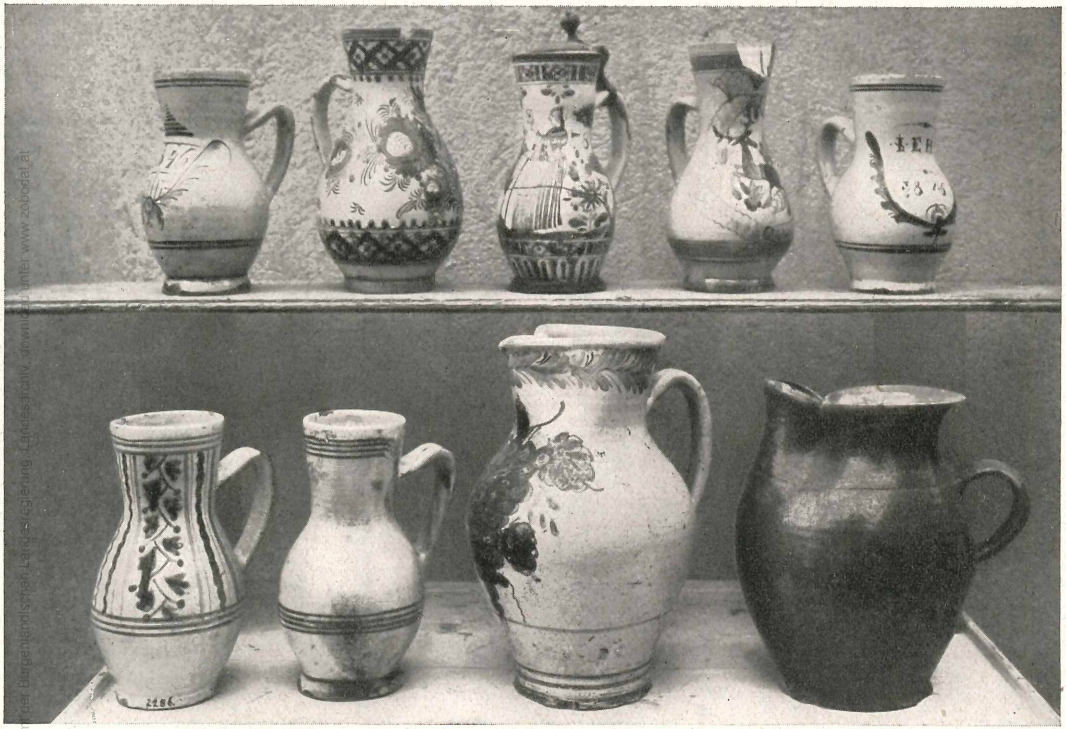

Tonkrüge aus dem mittleren Burgenland im Landesmuseum.
(Zu Haberlandt, S. 92 f.)

©Amt der Burgenländischen Landesregierung, Landesarchiv, download unter www.zobodat.at

©Amt der Burgenländischen Landesregierung, Landesarchiv, download unter www.zobodat.at

Oben: Deutsches Bauernpaar aus der Gegend von Oberschützen
Unten: Kroatisches Brautpaar aus der Gegend von Parndorf
Trachtengruppen von Mida Huber im Landesmuseum

(Zu Haberlandt, S. 92 f.)

©Amt der Burgenländischen Landesregierung, Landesarchiv, download unter www.zobodat.at

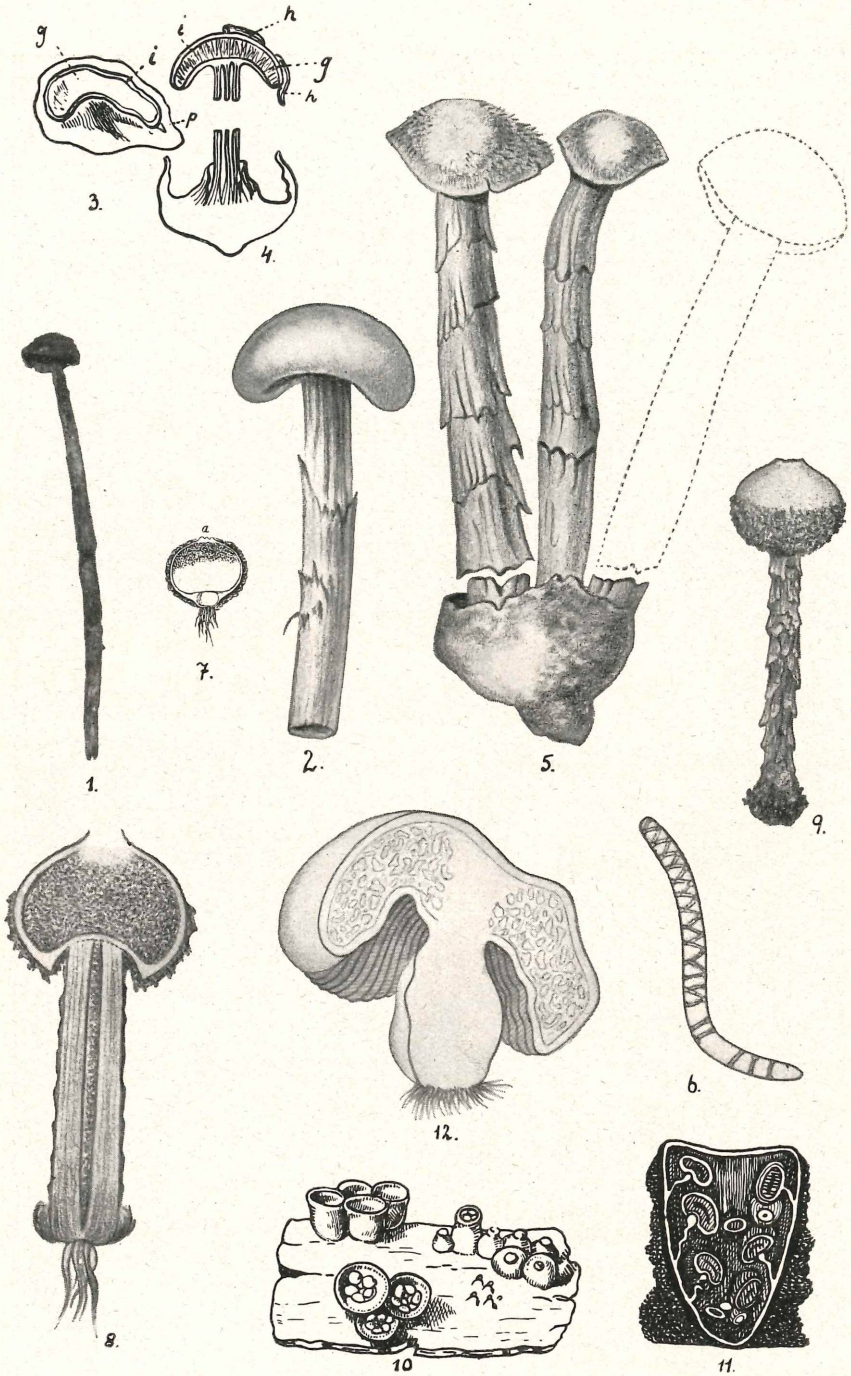

Battarea und Elasmomyces, J. Lohwag, del.
Zwei Pilzseltenheiten des Burgenlandes.
(Siehe Notiz auf S. 96)

ZOBODAT - www.zobodat.at

Zoologisch-Botanische Datenbank/Zoological-Botanical Database

Digitale Literatur/Digital Literature

Zeitschrift/Journal: Burgenländische Heimatblätter

Jahr/Year: 1930

Band/Volume: 3_1930

Autor(en)/Author(s): Levar Hans

Artikel/Article: Porträtmedaille Josef Reichl VII-X