©Vereinigung Steirischer Mineralien- und Fossiliensammler; download www.zobodat.at

Spurensuche©

Ein eigennütziges Ratespiel von Dietmar Jakely.

Fortsetzung folgt!

Wieder ein Erfolg! Zur Abbildung im Dezemberheft (Seite 22) schrieb mir Dipl.Ing. Christian Weber folgende Zeilen: *Beim dargestellten "Abbau" handelt es sich um das Nordportal des "Großen Hartbergtunnels" der Aspanglinie. Länge 2477 m. Im Bild ist erst der Ausbruch des Sohlstollens im Gange. Anschlag: 9. Juli 1908. Durchschlag 4.12.1909.* Nochmals recht herzlichen Dank. Es freut mich riesig, daß die kurz vor der Veröffentlichung in München erstandene Fotografie so schnell und exakt "bestimmt" wurde. Vermutungen meinerseits lagen im wahrsten Sinne des Wortes meilenweit davon entfernt.

Das Rätsel Nummer EINS läßt mich hoffen: Die abgebildete Postkarte liegt schon mehrere Jahre in meinem Archiv und ich konnte bisher nur Vermutungen ihrer Herkunft wegen anstellen. Vielleicht ist Ihnen das Werk bekannt - es würde mich freuen. Auf die Rückseite ist gestempelt: *L. WONTSCHINA, Fotograf, GRAZ Dornschneidergasse 29.*

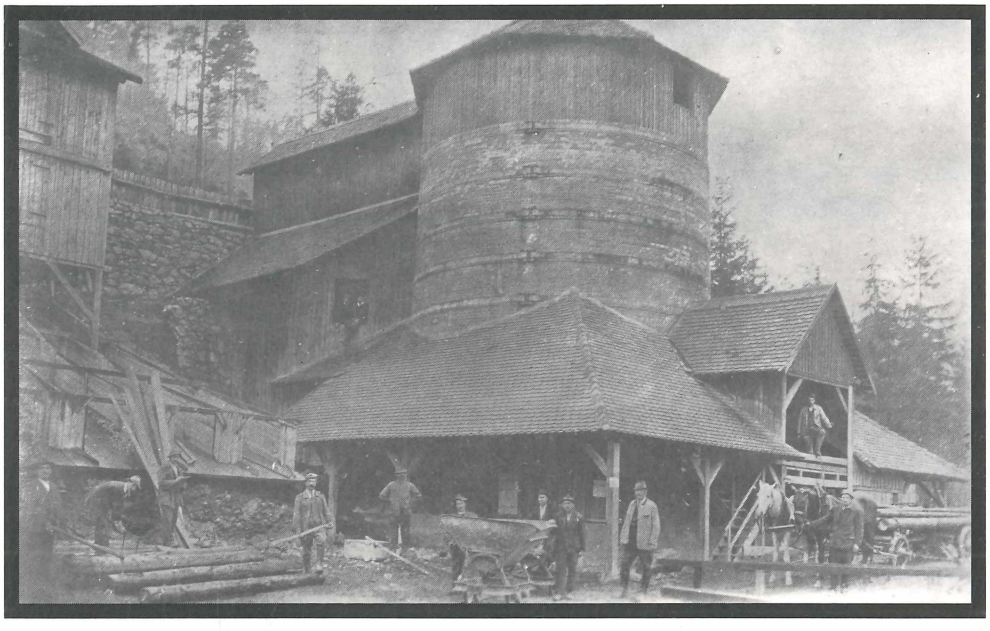

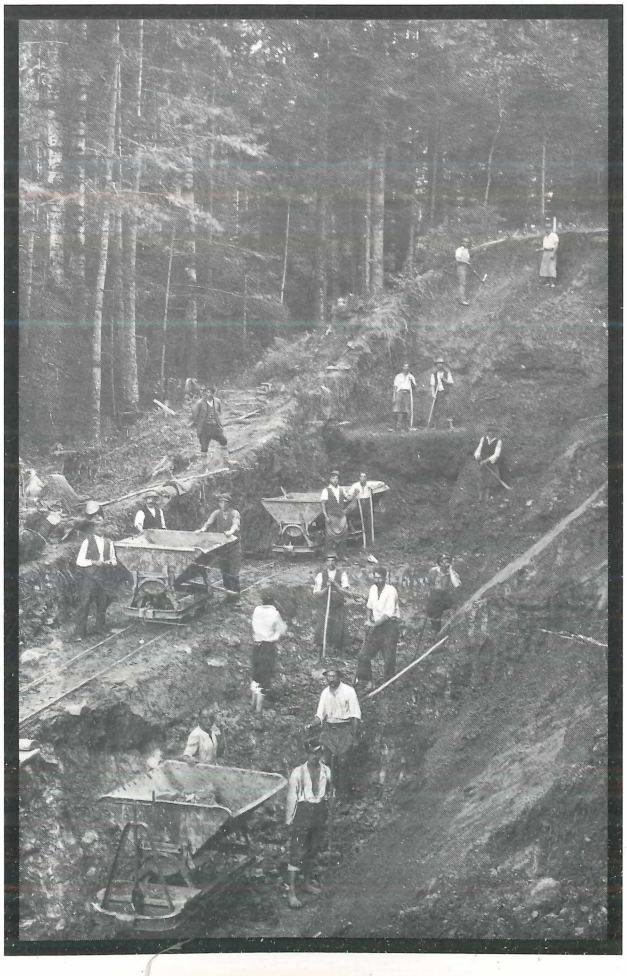

Das Rätsel Nummer ZWEI scheint unlösbar: *Atelier Elektrophot, Wr.Neustadt, Neunkirchnerstraße 6.* Das ist alles. Kein Datum, kein Stempel, keine Notitz. Nichts, was dieses Dokument näher datieren und einordnen läßt. Es war kein Wunder, daß es mich "elektrisiert" hat, als ich dieses "Elektrophot-Bild" in meine Hand bekam. Hunte, Bergbau. Die ersten Gedanken werden schnell zerstreut wenn ich das Bild genauer betrachte. Erdreich und Fels werden von Hand mit Krampen und Schaufel abgetragen. Die Kopfbedeckungen der Männer erinnern zum Teil an Uniformen aus der Monarchie und einige von ihnen arbeiten barfuß. Sind vielleicht Kriegsgefangene dabei?

Alle möglichen Gedanken bringen mich auf keinen grünen Zweig. Ob es sich nun um einen Steinbruch handelt, um den Bau einer Staumauer oder einer Bahntrasse, - ich kann diese Fragen nicht beantworten. Vielleicht können es aber Sie, lieber Leser! Wenn ja, schreiben Sie mir oder rufen Sie mich an, ich rufe gerne zurück:

Dietmar Jakely,
Peterstalstraße 112, A-8042 Graz,
Telefon: 0316/444232.

Ich danke im voraus.
Glück auf! Ihr Dietmar Jakely.

ZOBODAT - www.zobodat.at

Zoologisch-Botanische Datenbank/Zoological-Botanical Database

Digitale Literatur/Digital Literature

Zeitschrift/Journal: Der steirische Mineralog

Jahr/Year: 1992

Band/Volume: 3-5_1992

Autor(en)/Author(s): Jakely Dietmar

Artikel/Article: Spurensuche 35