©Vereinigung Steirischer Mineralien- und Fossiliensammler; download www.zobodat.at

??? SAMMLUNG GESUCHT

TEIL 2 - FORTSETZUNG FOLGT

Herzlichen Dank an
Dipl.Ing. Otto Fitz und
Dr. Erich Zirkl für ihre Hinweise zu
den Etiketten der letzten Ausgabe.

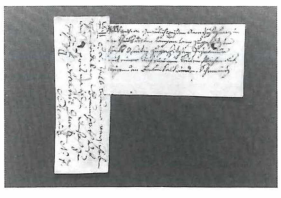

Abb.1 (a,b) sind Voretiketten bzw. Doubletten-Zettel aus der Periode des STÜTZ-Kataloges der kaiserlichen Sammlung aus der Zeit um 1800. Das alchemistische Zeichen für Kalk weist ebenso auf diese Zeit hin, da diese Zeichen mit der Übernahme der MOHS-Systeme praktisch kaum mehr verwendet wurden. Die Schreibweise AMETIST ist dem Kreis um WERNER (1760-1840) zurechenbar. Ein weiterer Hinweis ist die Schriftcharakteristik dieser Periode. Mit diesen Indizien ist die zeitliche Einordnung Ende des 18. Jahrhunderts praktisch gesichert.

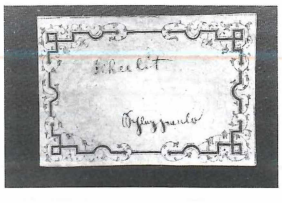

Abb.2: Etikette zum Scheelit aus Schlaggenwald
Das Mineral Scheelit wurde von Leonhard 1821 benannt. Mitte des 19. Jahrhunderts war es eine Modeerscheinung, Zierleisten bei Etiketten zu verwenden. Der abgebildete Sammlungszettel dürfte daher um 1850 einzuordnen sein.

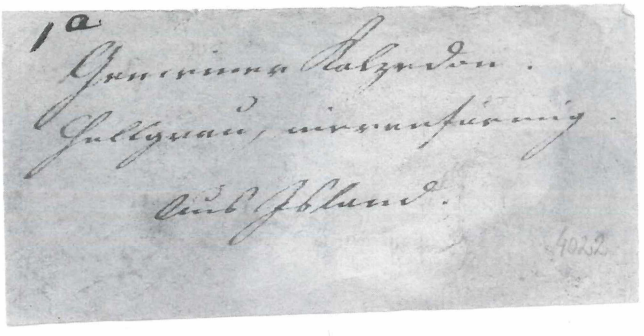

Abb. 3

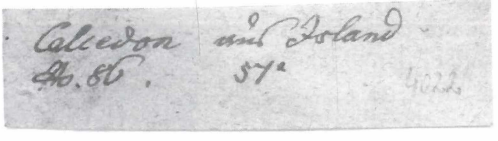

Abb. 4

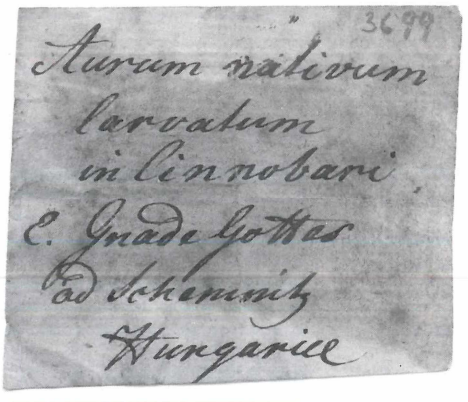

Abb. 5

Abb.3, 4, 5 zeigen Etiketten aus der Sammlung C. August NEUMANN (1771-1866). Die Mineraliensammlung blieb über drei Generationen in der Familie und wurde vor einigen Jahren verkauft. Aus dieser umfangreichen Sammlung des 19. Jahrhunderts existieren sicherlich in vielen Sammlungen Stücke mit ähnlichen handschriftlichen Etiketten.

Abb.3: *Gemeiner Chalcedon hellgrau, nierenförmig aus Island*
Handschrift von C.A.Neumann

Abb.4: *Calcedon Island*
(Vorläuferetikette zu Abb.3)

Abb.5: *Aurum nativum larvatum in Cinnobari E. Gnade Gottes ad Schemnitz Hungarie*

Wer kann mir zu den abgebildeten Sammlungsetiketten Hinweise geben?

Mit einem freundlichem
"Glück auf"
Ihr Heimo Urban

VERFASSER :
Heimo URBAN
Martinhofstrasse 6 b
A-8054 Graz

ZOBODAT - www.zobodat.at

Zoologisch-Botanische Datenbank/Zoological-Botanical Database

Digitale Literatur/Digital Literature

Zeitschrift/Journal: Der steirische Mineralog

Jahr/Year: 1996

Band/Volume: 7-10_1996

Autor(en)/Author(s): Urban Heimo

Artikel/Article: ??? Sammlung gesucht Teil 2 - Fortsetzung folgt 40