© Biodiversity Heritage Library, http://www.biodiversitylibrary.org/; www.zobodat.at

Schienen roth, die mittleren und hintersten nur an der Vorderseite der Schiene mit rothschimmernden Striemen versehen. Kopf und Thorax sind wie bei den übrigen Männchen gebildet und auch der Hinterleib scheint, wenigstens seiner Spitze nach zu schliefsen, männlicher Natur zu sein; was seine Färbung anlangt, so zeigt die Wurzel des vierten Segments auch auf dem Rücken die rothe Färbung, welche die andern Männchen nur an den Vorderecken haben.

Amblyteles hermaphroditus n. sp.: *Niger, segmentis abdominis 2, 3, nec non angulo antico segmenti 4, femoribus anticis rufis scutello gibbo (antennis crassiusculis serratulis, femoribus posteriorbus rufis, tibiis omnibus stramineis, posticis apice nigris ♂, tibiis anticis rufis ♀).* — Long. $6\frac{1}{2}$—8 Lin.

Ueber Eurypterna (Foerst.) Cremieri Brébisson

von

Dr. *J. P. E. Frdr. Stein.*

(Hierzu Taf. III. Fig. 8*a*–*c*.)

Dieser Braconide wurde vor einem Jahre unweit des Dnieprs auf Eichenblättern von einem Sammler gefunden, durch dessen Güte ein Exemplar in meine Hände gelangte, wonach die sorgfältige Abbildung gefertigt wurde. Das Thier ist bereits in einem der längst vergriffenen Jahrgänge der französischen Annalen (1838, Taf. 12 *B*, Fig. 1—6) abgebildet, aber wenig in die Augen fallend, so dafs es wohl angemessen erscheint, in unserer Zeitschrift von Neuem eine genaue Darstellung der durch interessanten Bau der Hinterbeine so ausgezeichneten Art zu geben. — Die Gattung *Pachylomma* Bréb. (fälschlich *Paxylomma* geschrieben) ist der Gattung *Eurypterna* Foerst. bekanntlich nahe verwandt, und *P. buccata* Bréb. eben nicht selten; diese Art ist indessen merklich kleiner als *Eurypterna Cremieri* Bréb., und nicht mit so auffallend gebildeten Hinterbeinen versehen.

Figur 8*a* ist eine Copie des Hinterleibes des ♂ in den französischen Annalen, *b* stellt den Knoten am Abdomen, *c* die Hintertarse vergröfsert dar.

© Biodiversity Heritage Library, http://www.biodiversitylibrary.org/; www.zobodat.at

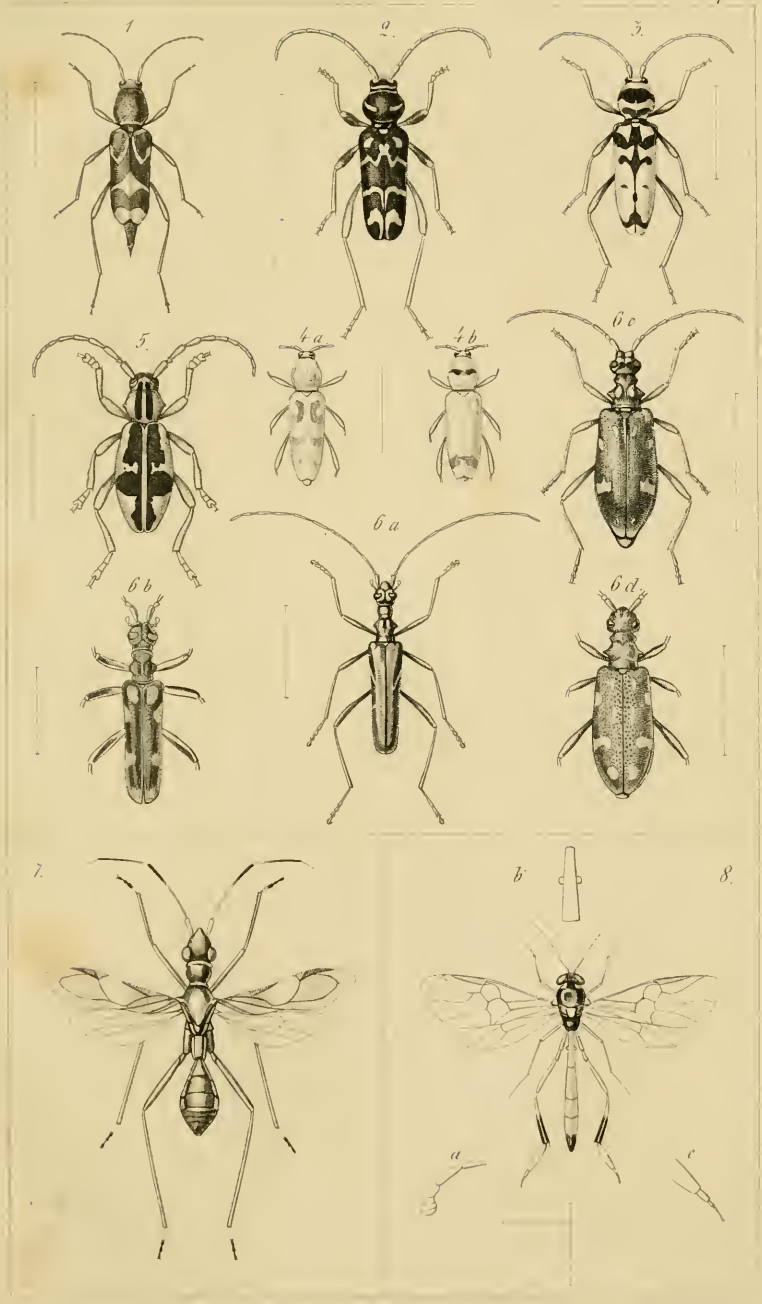

Hieffenbach px et sc.

ZOBODAT - www.zobodat.at

Zoologisch-Botanische Datenbank/Zoological-Botanical Database

Digitale Literatur/Digital Literature

Zeitschrift/Journal: Deutsche Entomologische Zeitschrift (Berliner Entomologische Zeitschrift und Deutsche Entomologische Zeitschrift in Vereinigung)

Jahr/Year: 1870

Band/Volume: 14

Autor(en)/Author(s): Stein Friedrich Johann Philipp Emil von

Artikel/Article: Über Eurypterna (Foerst.) Cremieri Brebisson 426