© Biodiversity Heritage Library, http://www.biodiversitylibrary.org/; www.zobodat.at

Abbildungen wenig bekannter ostafrikanischer Lepidopteren.

Von **K. Grünberg**, Berlin.

I.

(Hierzu Tafel VIII und IX.)

Melinda mercedonia K. (Tafel VIII, Fig. 1.)

1894, Karsch, Ent. Nachr., V. 20, p. 225.
1898, Aurivillius, Rhopaloc. aethiop., p. 33, Fig. 3 *(Danaida)*.

Das typische Stück von Kirima, N. W. Albert-Edward-See (vgl. Abbildung), stimmt mit der von Aurivillius gegebenen Abbildung gut überein, abgesehen von kleinen Unterschieden in der Gröfse der Flecke, welche bei allen Stücken vorkommen. Der Discalfleck im Felde 2 der Vorderflügel ist gröfser oder kleiner, bald kreisrund, bald oval, bald mehr viereckig. Die Submarginalpunkte im Hinterflügel, welche bei dem vorliegenden Stück oberseits fast ganz fehlen, sind bei allen übrigen Stücken deutlich ausgebildet.

Mycalesis matuta K. (Tafel VIII, Fig. 2.)

1894, Karsch, Ent. Nachr., V. 20, p. 228.
1898, Aurivillius, Rhopaloc. aethiop., p. 52, no. 52 *(Monotrichtis)*.

Die durch die scharfe gelbe Subapicalbinde der Vorderflügel ausgezeichnete Art ist bisher noch nicht abgebildet worden.

Cymothoë diphyia K. ♂. (Tafel VIII, Fig. 3.)

1894, Karsch, Ent. Nachr., V. 20, p. 211.
1898, Aurivillius, Rhopeloc. aethiop., p. 213, no. 21.

Bisher noch nicht abgebildet.

Cymothoë beckeri H-Sch. var. ***theodosia*** Staud. (Tafel IX, Fig. 1.)

1889, Staudinger, Stett. ent. Zeitg., V. 50, p. 416.
1894, Karsch, Ent. Nachr., V. 20, p. 213 (*Cym. diphyia* ♀).
1898, Aurivillius, Rhopaloc. aethiop., p. 212, no. 10.

Die Karschsche Type (s. Abbildung) vom Issango stimmt mit den Staudingerschen Stücken von Njam Njam tatsächlich überein. Auch diese Form ist noch nicht abgebildet.

Cymothoë orphnina K. ♀. (Tafel IX, Fig. 2.)

1894, Karsch, Ent. Nachr., Vh. 20, p. 213.
1898, Aurivillius, Rhopaloc. aethiop., p. 213, no. 18 (*Cym. bonnyi* Gr. Sm.).

Nach der Beschreibung Grose-Smiths ist es unmöglich, auf die Identität von *Cym. bonnyi* Gr. Sm. ♀ und *Cym. orphnina* K. ♀ zu schliefsen. Vielleicht läfst sich mit Hilfe der Abbildung der Karschschen Type diese Frage sicher entscheiden.

© Biodiversity Heritage Library, http://www.biodiversitylibrary.org/; www.zobodat.at

No. 1.

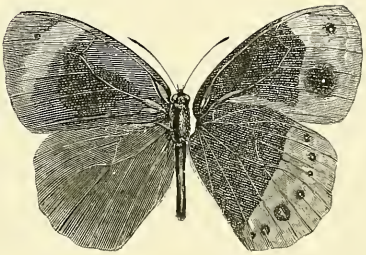

No. 2.

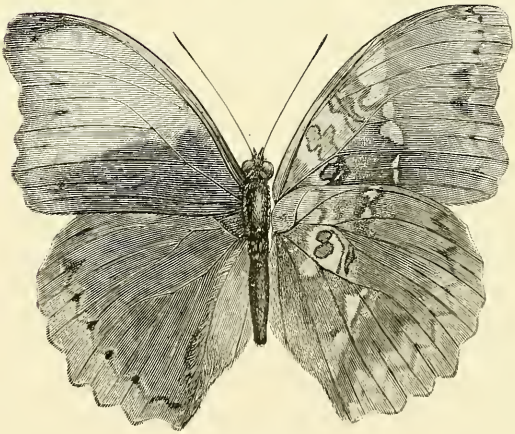

No. 3.

©Ges. zur Förderung d. Erforschung von Insektenwanderungen e.V. www.biodiversitylibrary.org/; www.zobodat.at

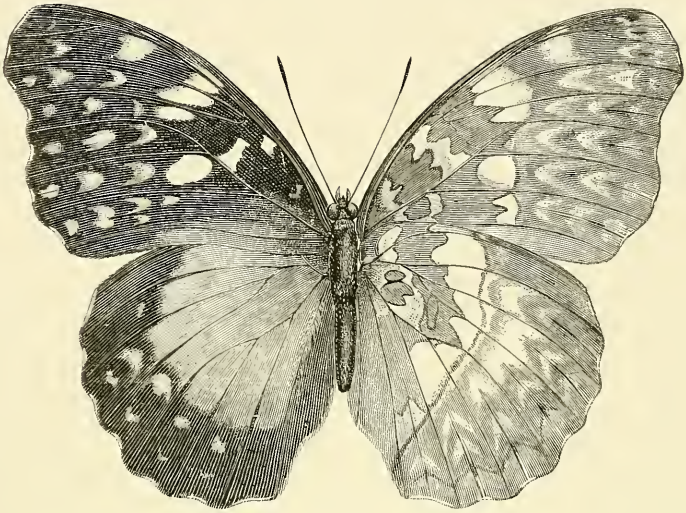

No. 1.

No. 2.

ZOBODAT - www.zobodat.at

Zoologisch-Botanische Datenbank/Zoological-Botanical Database

Digitale Literatur/Digital Literature

Zeitschrift/Journal: Deutsche Entomologische Zeitschrift (Berliner Entomologische Zeitschrift und Deutsche Entomologische Zeitschrift in Vereinigung)

Jahr/Year: 1909

Band/Volume: 1909

Autor(en)/Author(s): Grünberg Karl

Artikel/Article: Abbildungen wenig bekannter ostafrikanischer Lepidopteren. 642