Biodiversity Heritage Library, http://www.biodiversitylibrary.org/; www.zobodat.

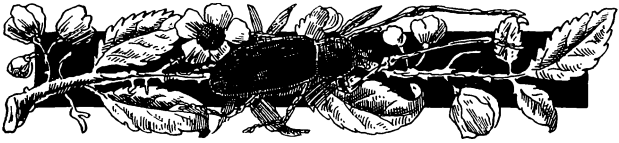

Gruß allen Entomologen.

Nun treibt's mich wieder aus der engen
Werkstatt des Winters an das Licht, —
Unwiderstehlich war das Drängen,
Und wahrlich, länger trag' ich's nicht!
Mit unveränderter Gesinnung,
Voll Jubel tret' ich vor Dich hin,
Vor Dich, Du große, freie Innung
Der Männer, stark an Herz und Sinn!"

„Vor Euch, vor Euch, Entomologen,
Genossen treu in Wort und That!
Ist nicht um uns ein Band gezogen,
Das die Natur geflochten hat?
Die flechtet fest, es wird nicht brechen,
Ob Jahre kommen, Jahre gehn,
Ob auch im Wald in Winterschwächen
Die Blätter welken und erstehn."

„Uns alle eint ein Band der Liebe,
Ursprünglichster Begeisterung,
Der Jagdlust und der Forschertriebe,
Das macht uns stark, das hält uns jung!
Der Baum des Lebens hat sich wieder
Um einen Jahresring vermehrt —
Uns beugt kein Schritt der Jahre nieder,
Und unser Drang bleibt unversehrt!"

„Ja, bleibt die Alten, bleibt die Starken,
— Noch manch Geheimnis harrt auf Euch,
Noch sind die heimatlichen Marken
An unerforschten Rätseln reich.
Noch manche Schleier gilt's zu heben,
— Ihr seid berufen, es zu thun —
Die dicht um das Insektenleben,
Wie um das Bild zu Sais ruh'n!"

© Biodiversity Heritage Library, http://www.biodiversitylibrary.org/; www.zobodat.a

„Euch alle grüß' ich, Ihr Gefährten,
Und — eine Botschaft bring ich mit:
Daß mir der Lenz, — Heil ihm auf Erden!
Begegnete auf Schritt und Tritt!
Vor meinem Fenster auf der Linde
Rief es ein Vogel in das Land, —
Und daß ich's Euch zuerst verkünde,
Hat er mich selbst zu Euch gesandt!"

„Ich komme nicht mit leeren Händen, —
Empfangt zum dritten Mal — dies Buch,
Das ich, gefüllt mit Waldesspenden,
In Eure stille Klause trug, —
Ich möcht' es wohl ein „Waldbuch" nennen,
Und ein Erzeugnis der Natur,
Denn das, was wir als Inhalt kennen,
Es ward erdacht in Wald und Flur!"

„Denn, wenn im Lenz die Bäume rauschten,
Und auch im Juli-Sonnenbrand,
Gab's da nicht Denker, welche lauschten
Der Offenbarung unverwandt?
— Und, was sie treu erforscht im Haine,
Trugen sie heim und brachten's mir,
Daß ich's zu einem Buch vereine,
Und, dieses Buch, ich bring' es hier!"

„Ich hoffe, daß Euch liebgeworden
Dies Buch bei seiner Wiederkehr,
Und daß es bald an allen Orten
Erwartet und willkommen wär',
Da, wo man noch den Waldesfrieden
Und seine Reize höher hält,
Als das erträumte Glück hienieden
Der rastlos ungestümen Welt!"

„Im raschen Lauf der Ewigkeiten
Sind tausend Jahre wie ein Hauch,
Und dieser Sturmesschritt der Zeiten
Entreißt uns manche Blüte auch, —
Doch weiß ich Eines, das uns nimmer
Entflieht — — das Schöne der Natur!"
— „Entomologen! Jetzt und immer
Folgt treuen Herzens seiner Spur!"

Max Fingerling.

ZOBODAT - www.zobodat.at

Zoologisch-Botanische Datenbank/Zoological-Botanical Database

Digitale Literatur/Digital Literature

Zeitschrift/Journal: Entomologisches Jahrbuch (Hrsg. O. Krancher). Kalender für alle Insekten-Sammler

Jahr/Year: 1894

Band/Volume: 1894

Autor(en)/Author(s): Fingerling Max

Artikel/Article: Gruß allen Entomologen VII-VIII