

## Bemerkenswerte Schmetterlingsfunde im Jahr 2017 in Sachsen-Anhalt (Lepidoptera)

von Peter STROBL

Im Jahr 2017 wurden folgende bemerkenswerte Schmetterlingsarten im Land Sachsen-Anhalt festgestellt. Ergänzungen bzw. Nachmeldungen aus vorherigen Jahren wurden eingearbeitet.

### Systematik und Nomenklatur

Die Nummerierung der Arten erfolgt nach M. KOCH (1984) "Wir bestimmen Schmetterlinge", Bände 1 bis 4 und nach O. KARSHOLT & J. RAZOWSKI (1996).

Die namentliche Benennung der Arten erfolgt nach O. KARSHOLT & J. RAZOWSKI (1996), so wie sie auch von R. GAEDIKE & W. HEINICKE (1999) in der Entomofauna Germanica, Band 3, „Verzeichnis der Schmetterlinge Deutschlands“, verwendet wurde.

Für die Richtigkeit der Meldungen, besonders für die Artbestimmung, sind die Melder selbst verantwortlich.

### Zeichenerklärung

LF	=	Lichtfang: Lichtquelle wurde speziell zur Falterbeobachtung aufgestellt
a.L.	=	am Licht: Funde an einer stationären Lichtquelle
TB	=	Tagbeobachtung
TF	=	Tagfang ohne besondere Methode
Nr.	=	1. Nr. nach KOCH, Bände 1 - 4 / 2. Nr. nach KARSHOLT & RAZOWSKI 1. Nr. bei Kleinschmetterlingen (Zünsler) nach SLAMKA, F.
MTB-Q	=	Messtischblatt – Quadrant
i. A.	=	in Anzahl, 3 -10 Exemplare (Mengenangaben nach M. Koch, Band 3)
i. M.	=	in Menge, über 10 Exemplare
Ex.	=	Exemplar / Exemplare
GU	=	Genitaluntersuchung
OT	=	Ortsteil

### Familie TINEIDAE (Echte Motten)

#### Nr. 669 *Tineola bisselliella* (HUMMEL, 1823)

Stendal, OT-Röxe, Wohnung, MTB-Q 3437/1, 22.02.2009, 1 Ex., TF; 28.03.2009, 1 Ex., TF, leg. et coll. STROBL, det. DEUTSCHMANN 2016.

#### Nr. 687 *Tinea trinotella* THUNBERG, 1794

Stendal, OT-Röxe, Balkon, MTB-Q 3437/1, 03.08.2015, 1 Ex., LF, leg. et coll. STROBL, det. DEUTSCHMANN 2016.

### Familie GRACILLARIDAE (Miniermotten)

#### Nr. ? *Phyllonorycter issikii* (KUMATA, 1963)

Stendal, Süd, Röxer Wald, MTB-Q 3437/1, 16.09.2008, 1 Ex., e.l., aus Lindenblatt, leg. et coll. STROBL, det. DEUTSCHMANN 2016.

### Familie YPONOMEUTIDAE (Gespinstmotten)

#### Nr. 1352 *Yponomeuta rorella* (HÜBNER, 1796)

Stendal, OT-Röxe, Balkon, MTB-Q 3437/1, 10.07.2016, 1 Ex., LF, leg., coll. et det. STROBL 2017.

**Nr. 1454**                    *Argyresthia goedartella* (LINNAEUS, 1758)  
Stendal, OT-Röxe, Balkon, MTB-Q 3437/1, 07.08.2015, 1 Ex., LF, leg. et coll. STROBL,  
det. DEUTSCHMANN 2016.

**Familie DEPRESSARIIDAE (Flachleibmotten)**

**Nr. 1668**                    *Semiocopsis avellanella* (HÜBNER, 1793)  
Colbitz, Lindenwald, MTB-Q 3635/3, 21.03.2010, 1 Ex., LF, leg. SCHULZ, coll. STROBL,  
det. DEUTSCHMANN 2016.

**Nr. 1724**                    *Agonopteryx laterella* (DENIS & SCHIFFERMÜLLER, 1775)  
Stendal, Süd, Röxer Wald, MTB-Q 3437/1, 23.04.1983, 1 Ex., e.l., leg. et coll. STROBL,  
det. DEUTSCHMANN 2016-GU.

**Nr. 1732**                    *Agonopteryx purpurea* (HAWORTH, 1811)  
Stendal, OT-Röxe, Balkon, MTB-Q 3437/1, 27.08.2013, 1 Ex., LF, leg. et coll. STROBL,  
det. DEUTSCHMANN 2016.

**Familie ELACHISTIDAE (Grasminiermotten)**

**Nr. 1974**                    *Elachista monosemiella* (RÖSSLER, 1881)  
Möllendorf bei Osterburg, Kreis Stendal, MTB-Q 3237/3, 10.05.2003, 1 Ex., TF, leg. et  
coll. STROBL, det. DEUTSCHMANN 2016.

**Familie OECOPHORIDAE (Faulholzmotten)**

**Nr. 2298**                    *Crassa tinctella* (HÜBNER, 1796)  
Stendal, Süd, Röxer Wald, MTB-Q 3437/1, 19.05.2011, 1 Ex., e.l., aus morschem  
Birkenast, leg. et coll. STROBL, det. DEUTSCHMANN 2016.

**Familie GELECHIIDAE (Palpenmotten)**

**Nr. 3448**                    *Teleiopsis diffinis* (HAWORTH, 1828)  
Stendal, OT-Röxe, Balkon, MTB-Q 3437/1, 23.08.2015, 1 Ex., LF, leg. et coll. STROBL,  
det. DEUTSCHMANN 2016-GU.

**Nr. 3261**                    *Isophrictis striatella* (DENIS & SCHIFFERMÜLLER, 1775)  
Stendal, OT-Röxe, Balkon, MTB-Q 3437/1, 24.07.2015, 1 Ex., LF, leg. et coll. STROBL,  
det. DEUTSCHMANN 2016-GU.

**Familie TORTRICIDAE (Wickler)**

**Nr. 5153**                    *Cydia fagiglandana* (ZELLER, 1841)  
Stendal, OT-Röxe, Balkon, MTB-Q 3437/1, 01.06.2013, 1 Ex., LF, leg. et coll. STROBL,  
det. DEUTSCHMANN 2016.

**Nr. 5232**                    *Dichrorampha acuminatana* (LIENIG & ZELLER, 1846)  
Stendal, OT-Röxe, Balkon, MTB-Q 3437/1, 02.09.2015, 1 Ex., LF, leg. et coll. STROBL,  
det. DEUTSCHMANN 2016-GU.

**Familie PYRALIDAE (Zünsler)**

**Nr. 143 / 5658**            *Orthopygia glaucinalis* (LINNAEUS, 1758)  
Stendal, OT-Röxe, Balkon, MTB-Q 3437/1, 01.07.2016, 1 Ex., LF, leg., coll. et det.  
STROBL 2016.

**Nr. 41 / 5781**            *Dioryctria sylvestrella* (RATZEBURG, 1840)  
Stendal, OT-Röxe, Balkon, MTB-Q 3437/1, 04.07.2016, 1 Ex., LF, leg., coll. et det.  
STROBL 2017.

**Nr. 84 / 5898**            *Myelois circumvoluta* (FOURCROY, 1785)  
Stendal, OT-Röxe, Balkon, MTB-Q 3437/1, 03.07.2015, 1 Ex., LF, leg., coll. et det.

STROBL 2015.

**Familie NOLIDAE (Kleinbären)**

**Nr. 2 29 / 10431** *Nola aerugula* (HÜBNER, 1793)

Zscheiplitz bei Freyburg, MTB-Q 4736/3, 11.07.2017, 1 Ex., LF, THATE.

**Familie DREPANIDAE (Sichelflügler)**

**Nr. 2 114 / 7019** *Sabra harpagula* (ESPER, 1786)

Theißen / Luckenau bei Zeitz, MTB-Q 4938/2, 31.05.2017, 1 Ex., LF, THATE.

**Familie NYMPHALIDAE (Edelfalter)**

**Nr. 1 64 / 7281** *Melitaea britomartis* ASSMANN, 1847

Großwilsdorf, Tote Täler, bei Naumburg/Saale, MTB-Q 4836/1, 09.06.2017, i.A., TB, THATE, det. THATE 2017.

**Familie LYCAENIDAE (Bläulinge)**

**Nr. 1 99 / 7093** *Cupido argiades* (PALLAS, 1771)

Theißen / Luckenau bei Zeitz, MTB-Q 4938/2, 31.08.2017, i.A., TB, THATE, det. THATE 2017.

**Familie ARCTIIDAE (Bären)**

**Nr. 2 38 / 10485** *Lithosia quadra* (LINNAEUS, 1785)

Stendal, OT-Röxe, Balkon, MTB-Q 3437/1, 21.07.2017, 1 Ex., Männchen, LF, STROBL.

**Nr. 2 46 / 10499** *Eilema sororcula* (HUFNAGEL, 1766)

Möllendorf, Kreis Stendal, MTB-Q 3237/3, 17.05.2017, 2 Ex., LF, SCHULZ.

Stendal, OT-Röxe, Balkon, MTB-Q 3437/1, 16.05.2017, 1 Ex.; 21.05.2017, 1 Ex.; 26.05.2017, 2 Ex.; 27.05.2017, 1 Ex.; 01.06.2017, 1 Ex.; 02.06.2017, 1 Ex.; 04.06.2017, 1 Ex.; 10.06.2017, 1 Ex., alle LF, STROBL.

**Nr. 2 49 / 10483** *Atolmis rubricollis* (LINNAEUS, 1758)

Germerslage, Kreis Stendal, Wische, MTB-Q 3237/2, 30.05.2017, 1 Ex., LF, SCHULZ.

**Nr. 2 62 / 10579** *Rhyparia purpurata* (LINNAEUS, 1758)

Schollene, Gütschow, Kreis Stendal, MTB-Q 3339/1, 04.06.2017, 1 Ex., LF, SCHÖNBORN.

**Familie COSSIDAE (Holzbohrer)**

**Nr. 2 210 / 4178** *Phragmataecia castaneae* (HÜBNER, 1790)

Germerslage, Kreis Stendal, Wische, MTB-Q 3237/2, 19.06.2017, i.A., LF, SCHULZ.

Schollene, Gütschow, Kreis Stendal, MTB-Q 3339/1, 04.06.2017, 4 Ex., LF, HEINZE.

**Familie NOTODONTIDAE (Zahnspinner)**

**Nr. 2 142 / 8706** *Cerura erminea* (ESPER, 1783)

Germerslage, Kreis Stendal, Wische, MTB-Q 3237/2, 19.06.2017, 1 Ex., LF, SCHULZ.

Theißen / Luckenau bei Zeitz, MTB-Q 4938/2, 31.05.2017, 1 Ex., LF, THATE.

**Nr. 2 145 / 8760** *Harpyia milhauseri* (FABRICIUS, 1775)

Möllendorf, Kreis Stendal, MTB-Q 3237/3, 18.05.2017, 1 Ex., LF, SCHULZ.

**Nr. 2 165 / 8734** *Ptilophora plumigera* (DENIS & SCHIFFERMÜLLER, 1775)

Germerslage, Kreis Stendal, Wische, MTB-Q 3237/2, 22.11.2017, 1 Ex., TF, SCHULZ.

**Nr. 2 169 / 8700** *Clostera anachoreta* (DENIS & SCHIFFERMÜLLER, 1775)

Stendal, OT-Röxe, Balkon, MTB-Q 3437/1, 18.05.2017, 1 Ex., LF, STROBL.

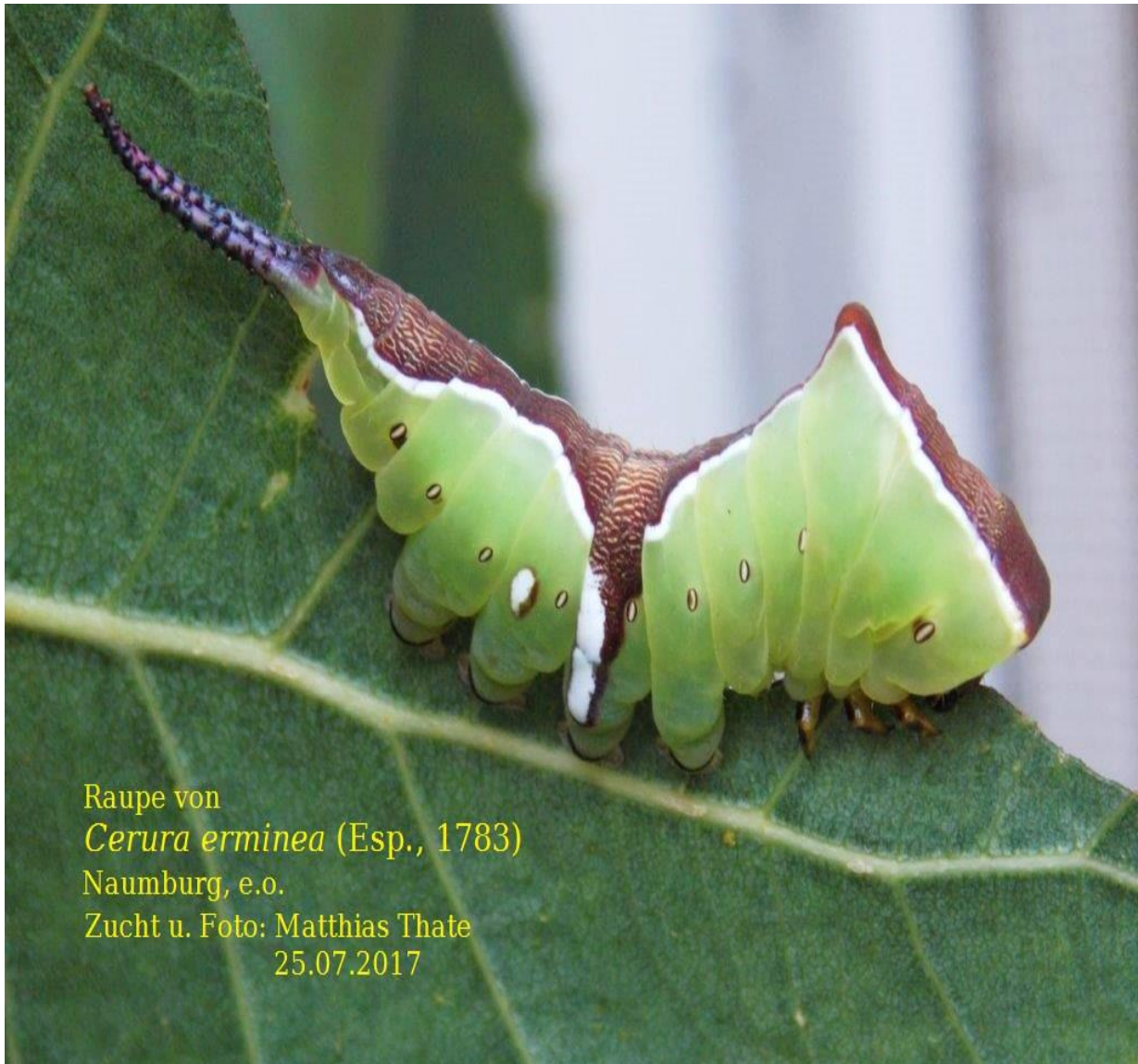

Raupe von  
*Cerura erminea* (Esp., 1783)  
Naumburg, e.o.  
Zucht u. Foto: Matthias Thate  
25.07.2017

**Familie DREPANIDAE (Sichelflügler)**

**Nr. 2 176 / 7485** *Tethea ocularis* (LINNAEUS, 1767)

06729 Tröglitz, Ostlager, MTB-Q 4939/1, 12.07.2016, 1 Ex., am Licht, STENZEL.

06729 Tröglitz, Hof Burtschütz, MTB-Q 4939/1, 20.06.2017, 1 Ex., am Licht, STENZEL.

**Familie NOCTUIDAE (Eulen)**

**Nr. 3 39 / 10350** *Agrotis clavis* (HUFNAGEL, 1766)

Stendal, OT-Röxe, Balkon, MTB-Q 3437/1, 21.06.2017, 1 Ex.; 28.06.2017, 1 Ex., alle LF, STROBL.

**Nr. 3 40 / 10336** *Agrotis bigramma* ((ESPER, 1790)

Möllendorf, Kreis Stendal, MTB-Q 3237/3, 14.08.2017, 1 Ex., LF, SCHULZ.

**Nr. 3 44b / 10343** *Agrotis puta* (HÜBNER, 1803) (Arealerweiterer)

Möllendorf, Kreis Stendal, MTB-Q 3237/3, 22.05.2017, 3 Ex., LF, SCHULZ.

Stendal, OT-Röxe, Balkon, MTB-Q 3437/1, 11.05.2017, 1 Ex.; 18.05.2017, 1 Ex.; 21.05.2017, 1 Ex.; 22.05.2017, 1 Ex.; 28.05.2017, 1 Ex.; 29.05. bis 04.06.2017, 5 Ex.; 24.07.2017, 1 Ex., alle LF, STROBL.

**Nr. 3 61 / 10113** *Lycophotia porphyrea* (DENIS & SCHIFFERMÜLLER, 1775)

- Stendal, OT-Röxe, Balkon, MTB-Q 3437/1, 01.08.2017, 1 Ex., LF, STROBL.
- Nr. 3 105 / 9518**     *Chloantha hyperici* (DENIS & SCHIFFERMÜLLER, 1775)  
Zscheiplitz bei Freyburg, MTB-Q 4736/3, 11.07.2017, 1 Ex., LF, THATE.
- Nr. 3 117 / 9914**     *Lacanobia splendens* (HÜBNER, 1808)  
Schollene, Gütschow, Kreis Stendal, MTB-Q 3339/1, 04.06.2017, 10 Ex., LF,  
SCHÖNBORN.
- Nr. 3 120 / 9925**     *Hada plebeja* (LINNAEUS, 1761)  
Möllendorf, Kreis Stendal, MTB-Q 3237/3, 23.05.2017, 1 Ex., LF, SCHULZ.  
Stendal, OT-Röxe, Balkon, MTB-Q 3437/1, 21.05.2017, 1 Ex.; 22.05.2017, 1 Ex.;  
03.06.2017, 1 Ex., alle LF, STROBL.
- Nr. 3 122 / 9928**     *Hecatera bicolorata* (HUFNAGEL, 1766)  
Möllendorf, Kreis Stendal, MTB-Q 3237/3, 22.05.2017, 1 Ex., LF, SCHULZ.  
Germerslage, Kreis Stendal, Wische, MTB-Q 3237/2, 06.06.2017, 1 Ex., TF, SCHULZ.  
Stendal, OT-Röxe, Balkon, MTB-Q 3437/1, 14.06.2017, 1 Ex., LF, STROBL.
- Nr. 3 131 / 9939**     *Hadena compta* (DENIS & SCHIFFERMÜLLER, 1775)  
Stendal, OT-Röxe, Balkon, MTB-Q 3437/1, 27.06.2017, 1 Ex., LF, STROBL.
- Nr. 3 133 / 9935**     *Hadena luteago* (DENIS & SCHIFFERMÜLLER, 1775)  
Trebritz bei Zeitz, Hausgarten, MTB-Q 4938/1, 27.06.2017, 1 Ex., LF, THATE.
- Nr. 3 139 / 9972**     *Heliphobus reticulata* (GOEZE, 1781)  
Stendal, OT-Röxe, Balkon, MTB-Q 3437/1, 06.06.2017, 1 Ex., LF, STROBL.
- Nr. 3 204 / 9657**     *Lithophane semibrunnea* (HAWORTH, 1809)  
Germerslage, Kreis Stendal, Wische, MTB-Q 3237/2, 15.05.2017, 1 Ex., Totfund,  
SCHULZ.
- Nr. 3 205 / 9658**     *Lithophane socia* (HUFNAGEL, 1766)  
Germerslage, Kreis Stendal, Wische, MTB-Q 3237/2, 18.09.2017, 1 Ex., TF, SCHULZ.
- Nr. 3 208 / 9661**     *Lithophane furcifera* (HUFNAGEL, 1766)  
Möllendorf, Kreis Stendal, MTB-Q 3237/3, 30.03.2017, 1 Ex., LF, SCHULZ.  
Trebritz bei Zeitz, Straßenlaterne, MTB-Q 4938/1, 27.09.2017, 1 Ex., a.L., THATE.
- Nr. 3 212 / 9676**     *Xylocampa areola* (ESPER, 1789)  
Möllendorf, Kreis Stendal, MTB-Q 3237/3, 31.03.2017, 1 Ex., LF, SCHULZ.
- Nr. 3 214 / 9679**     *Meganephira bimaculosa* (LINNAEUS, 1767)  
Halle (Saale), NSG Brandberge, MTB-Q 4437/4, 07.09.2016, 1 Ex., LF, VEITH.
- Nr. 3 218 / 9694**     *Dichonia aprilina* (LINNAEUS, 1758)  
Trebritz bei Zeitz, Hausgarten, MTB-Q 4938/1, 28.10.2017, 1 Exemplar, LF, THATE.
- Nr. 3 252 / 9552**     *Atethmia centrigo* (HAWORTH, 1809)  
Trebritz bei Zeitz, Hausgarten, MTB-Q 4938/1, 29.08.2017 bis 11.09.2017, i.A. LF,  
THATE.
- Nr. 3 267 / 9481**     *Dipterygia scabriuscula* (LINNAEUS, 1758)  
Möllendorf, Kreis Stendal, MTB-Q 3237/3, 29.07.2017, 1 Ex., LF, SCHULZ.
- Nr. 3 279 / 9767**     *Apamea unanimitis* (HÜBNER, 1813)  
Stendal, OT-Röxe, Hauseingang, MTB-Q 3437/1, 26.05.2017, 1 Ex., a.L., STROBL.
- Nr. 3 289 / 9787**     *Mesoligia literosa* (HAWORTH, 1809)  
Stendal, OT-Röxe, Balkon, MTB-Q 3437/1, 20.07.2017, 1 Ex., LF, STROBL.
- Nr. 3 320 / 9433**     *Paradrina clavipalpis* (SCOPOLI, 1763)  
Stendal, OT-Röxe, Balkon, MTB-Q 3437/1, 15.05.2017, 1 Ex.; 16.06.2017, 1 Ex.;  
02.06.2017, 2 Ex.; 30.07.2017, 1 Ex.; 03.09.2017, 1 Ex.; 09.09.2017, 1 Ex.;  
12.09.2017, 1 Ex., alle LF, STROBL.
- Nr. 3 321 / 9445**     *Eremodrina gilva* (DONZEL, 1837)                     (Arealerweiterer)  
Stendal, OT-Röxe, Balkon, MTB-Q 3437/1, 11.06.2017, 1 Ex., LF, STROBL.
- Nr. 3 322 / 9458**     *Atypha pulmonaris* (ESPER, 1790)  
Katerdöbersdorf, Zeitzer Forst, MTB-Q 4938/1, 27.06.2017, 1 Ex., LF, THATE.

- Nr. 3 356 / 9874** *Photedes extrema* (HÜBNER, 1809)  
Katerdöbersdorf, Zeitzer Forst, MTB-Q 4938/3, 27.06.2017, 1 Ex., LF, THATE, det. THATE 2017.
- Nr. 3 368 / 9364** *Heliothis virescens* (HUFNAGEL, 1766)  
Stendal, OT-Röxe, Balkon, MTB-Q 3437/1, 30.07.2017, 1 Ex.; 01.08.2017, 1 Ex.; 02.08.2017, 1 Ex., alle LF, STROBL.
- Nr. 3 380 / 9134** *Eublemma minutata* (FABRICIUS, 1894)  
Stendal, OT-Röxe, Balkon, MTB-Q 3437/1, 29.07.2017, 1 Ex., LF, STROBL.
- Nr. 3 385 / 9122** *Pseudeustrotia candidula* (DENIS & SCHIFFERMÜLLER, 1775)  
Möllendorf, Kreis Stendal, MTB-Q 3237/3, 31.07.2017, 1 Ex., LF, SCHULZ.  
Schollene, Gütschow, Kreis Stendal, MTB-Q 3339/1, 04.06.2017, 1 Ex., LF, SCHÖNBORN.
- Nr. 3 429 / 8958** *Aedia funesta* (ESPER, 1786)  
Stendal, OT-Röxe, Balkon, MTB-Q 3437/1, 30.05.2017, 1 Ex.; 01.06.2017, 1 Ex.; 23.06.2017, 2 Ex.; 27.06.2017, 1 Ex.; 09.07.2017, 1 Ex.; 21.07.2017, 1 Ex., alle LF, STROBL.
- Nr. 3 432 / 9018** *Colobochyla salicalis* (DENIS & SCHIFFERMÜLLER, 1775)  
Germerslage, Kreis Stendal, Wische, MTB-Q 3237/2, 19.06.2017, 1 Ex., LF, SCHULZ.
- Nr. 3 446 / 8839** *Paracolax tristalis* (FABRICIUS, 1794)  
Stendal, OT-Röxe, Balkon, MTB-Q 3437/1, 06.07.2017, 1 Ex.; 11.07.2017, 1 Ex., LF, STROBL.
- Familie GEOMETRIDAE (Spanner)**
- Nr. 4 24 / 8012** *Cyclophora pendularia* (CLERCK, 1759)  
Möllendorf, Kreis Stendal, MTB-Q 3237/3, 17.05.2017, 1 Ex., LF, SCHULZ.
- Nr. 4 34 / 8059** *Scopula marginepunctata* (GOEZE, 1781)  
Stendal, OT-Röxe, Balkon, MTB-Q 3437/1, 18.07.2017, 1 Ex., LF, STROBL.
- Nr. 4 52 / 8120** *Idaea moniliata* (DENIS & SCHIFFERMÜLLER)  
Zscheiplitz bei Freyburg, MTB-Q 4736/3, 11.07.2017, 2 Ex., LF, THATE, det. THATE 2017.
- Nr. 4 63 / 8134** *Idaea inquinata* (SCOPOLI, 1763)  
Möllendorf, Kreis Stendal, MTB-Q 3237/3, 27.06.2017, i.A., LF, SCHULZ.
- Nr. 4 88 / 8638** *Lithostege griseata* (DENIS & SCHIFFERMÜLLER, 1775)  
Möllendorf, Kreis Stendal, MTB-Q 3237/3, 22.05.2017, 1 Ex., LF, SCHULZ.
- Nr. 4 128 / 8354** *Pennithera firmata* (HÜBNER, 1822)  
Trebnitz bei Zeitz, Hausgarten, MTB-Q 4938/1, 31.08.2014, 1 Ex., LF, THATE.
- Nr. 4 142 / 8245** *Orthonoma vittata* (BORKHAUSEN, 1794)  
Schollene, Gütschow, Kreis Stendal, MTB-Q 3339/1, 04.06.2017, 1 Ex., LF, SCHÖNBORN.
- Nr. 4 274 / 8607** *Anticollix sparsata* (TREITSCHKE, 1828)  
Schollene, Gütschow, Kreis Stendal, MTB-Q 3339/1, 04.06.2017, 2 Ex., LF, SCHÖNBORN.
- Nr. 4 - - / 8403** *Horisme radicularia* (DE LA HARPE, 1855)  
Leuna, Chemiestandort, MTB-Q 4637/4, 29.07.2017, 1 Ex., THATE, det. THATE 2017, vid. SCHÖNBORN 2017.
- Nr. 4 286 / 7533** *Stegania trimaculata* (DE VILLERS, 1789) (Arealerweiterer)  
Möllendorf, Kreis Stendal, MTB-Q 3237/3, 28.05.2017, 1 Ex., LF, SCHULZ.  
Stendal, OT-Röxe, Balkon, MTB-Q 3437/1, 28.05.2017, 1 Ex.; 21.07.2017, 1 Ex., alle LF, STROBL.  
Trebnitz bei Zeitz, Hausgarten, MTB-Q 4938/1, 31.05.2017, 1 Ex.; 03.08.2017, 1 Ex.,

- beide LF, THATE.
- Nr. 4 302 / 7635** *Ennomos fuscantaria* (HAWORTH, 1809)  
Stendal, OT-Röxe, Balkon, MTB-Q 3437/1, 14.07.2013, 1 Ex.; 18.07.2017, 1 Ex.;  
22.07.2017, 1 Ex.; 15.08.2017, 1 Ex.; 28.08.2017, 1 Ex., alle LF, STROBL.
- Nr. 4 305 / 7642** *Selenia lunularia* (HÜBNER, 1788)  
Trebmitz bei Zeitz, Hausgarten, MTB-Q 4938/1, 28.05.2017, 1 Ex., LF, THATE.
- Nr. 4 312 / 7654** *Crocallis elinguaris* (LINNAEUS, 1758)  
Leuna, Chemiestandort, MTB-Q 4637/4, 01.09.2017, 1 Ex., THATE.
- Nr. 4 320 / 7596** *Petrophora chlorosata* (SCOPOLI, 1763)  
Schollene, Gütschow, Kreis Stendal, MTB-Q 3339/1, 04.06.2017, 4 Ex., LF,  
SCHÖNBORN.
- Nr. 4 387 / 7916** *Siona lineata* (SCOPOLI, 1763)  
Schollene, Gütschow, Kreis Stendal, MTB-Q 3339/1, 04.06.2017, 1 Ex., LF,  
SCHÖNBORN.

### Danksagung:

An dieser Stelle sei folgenden Mitarbeitern für die Teilnahme an diesem Projekt und die Übermittlung von Funddaten sowie für anderweitige Hilfe und Unterstützung recht herzlich gedankt:

Bernd HEINZE, Havelberg  
Uwe DEUTSCHMANN, Dobin am See  
Dr. Werner MALCHAU, Schönebeck  
Dr. Christoph SCHÖNBORN, Blankenburg  
Matthias THATE, Trebnitz  
Hendrik VEITH, Halle (Saale)  
Friedrich SCHULZ, Möllendorf  
Hans-Jürgen STENZEL, Tröglitz

### Literaturverzeichnis

- GAEDICKE, R. & HEINICKE, W., (Hrsg.)(1999): Verzeichnis der Schmetterlinge Deutschlands (Entomofauna Germanica 3). -Entomologische Nachrichten und Berichte (Dresden), Beiheft 5, 1-216.
- GAEDICKE, R., NUSS, M., STEINER, A. & TRUSCH, R. (Hrsg.)(2017): Verzeichnis der Schmetterlinge Deutschlands (Lepidoptera). 2. überarbeitete Auflage. - Entomologische Nachrichten und Berichte (Dresden), Beiheft 21: 1-362.
- KARSHOLT, O. & RAZOWSKI, J. (Hrsg.)(1996): The Lepidoptera of Europe. A Distributional Checklist. Apollo Books Stenstrup, 379 S.
- KOCH, M. (1984): Wir bestimmen Schmetterlinge, Ausgabe in einem Band, Teile I-IV. Leipzig, Radebeul, 1. Auflage 1984.
- SCHMIDT, P., SCHÖNBORN, Chr., KARISCH, T., HÄNDEL, J., KELLNER, J., & STADIE, D. (2004): Rote Liste der Schmetterlinge (Lepidoptera) des Landes Sachsen-Anhalt: -Berichte des Landesamtes für Umweltschutz Sachsen-Anhalt, Heft 39, 388-402.

### Anschrift des Verfassers

Peter Strobl  
Schulstraße 34

# ZOBODAT - [www.zobodat.at](http://www.zobodat.at)

Zoologisch-Botanische Datenbank/Zoological-Botanical Database

Digitale Literatur/Digital Literature

Zeitschrift/Journal: [Entomologische Mitteilungen Sachsen-Anhalt](#)

Jahr/Year: 2018

Band/Volume: [26\\_2018](#)

Autor(en)/Author(s): Strobl Peter

Artikel/Article: [Bemerkenswerte Schmetterlingsfunde im Jahr 2017 in Sachsen-Anhalt \(Lepidoptera\) 23-29](#)