Gattung *Callitaera* Btlr. (*Satyridae*, Lep.)

Von Dr. *G. Langer*, Berlin-Grünau.

III.

(II. Mitteilung siehe Entomol. Zeitschrift, Jahrg. 57, Nr. 23, S. 179.)

Callitaera pyropina Salv. u. Godm. var. *rosacea* var. nova.

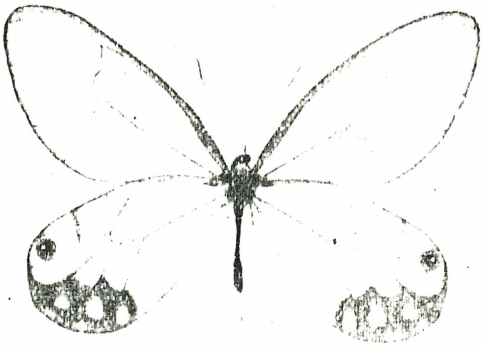

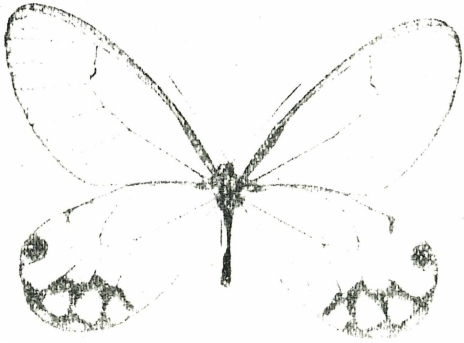

Die von SALVIN und GODMAN (Ann. Mag. Nat. Hist. (4) 2 (1868), p. 141) beschriebene *Callitaera pyropina* hat sowohl im männlichen wie im weiblichen Geschlecht auf den Hinterflügeln ein breites violettblaues Feld, das die äußere Diskalbinde bedeckt und sich von dort bis zum Hinterrand erstreckt und drei vergleichsweise kleine rosafarbene Flecke einschließt. Diese Nennform ändert zuweilen folgendermaßen ab: die Marginalbinde ist rot aufgehellt, die

drei Rosaflecke sind um ein Vielfaches größer, das Blau auf der äußeren Diskalbinde ist zu einem schmalen Streifen reduziert und proximal von diesem befindet sich ebenfalls eine mehr oder weniger große Anzahl von roten Schuppen. — Diese var. tritt bei beiden Geschlechtern in der gleichen Weise auf. Zwischen der Nennform und ihrer var. *rosacea* existieren sämtliche Übergangsformen.

Die männliche Sexualarmatur der var. *rosacea* ist identisch mit der der *pyropina*-Nennform. Für diese ist besonders die Linienführung des auf der Innenseite der Valven auftretenden Grates (in der Zeichnung schraffiert) charakteristisch. Zum Vergleich sei die bisher noch nicht veröffentlichte Sexualarmatur von *C. pyropina* S. und G. und die Innenansicht der rechten Valve der var. *rosacea* abgebildet.

C. pyropina S. und G.

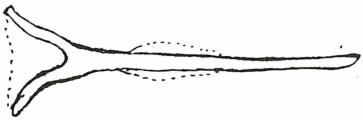

C. pyropina S. und G. var. ♀ *rosacea* var. n.

Innenseite der rechten Valve.

Die Fundorte der mir vorliegenden Stücke liegen sämtlich innerhalb des Verbreitungsgebietes der Nennform von *C. pyropina* S. und G.

Beschrieben nach 4 ♂♂ und 1 ♀ von den Fundorten Pozuzo, Huallaga sup., Huyabamba, Callanga (Prov. Cuzco).

Die ♂-Type (Huallaga sup.) befindet sich in meiner Sammlung, die ♀-Type (Callanga) im Besitz des Museums für Naturkunde Berlin.

Druck von H. Laupp jr in Tübingen

ZOBODAT - www.zobodat.at

Zoologisch-Botanische Datenbank/Zoological-Botanical Database

Digitale Literatur/Digital Literature

Zeitschrift/Journal: Entomologische Zeitschrift

Jahr/Year: 1944

Band/Volume: 58

Autor(en)/Author(s): Langer Günther

Artikel/Article: Gattung Calitaera Btlr.(Satyridae. Lep) 15-16