Weichwanze *Closterotomus trivialis* (A. Costa, 1853) in Rheinhessen (Heteroptera: Miridae)

von **Hans-Georg Folz**

Abstract

After the second and the third record of *Closterotomus trivialis* (A. Costa, 1853) (Heteroptera: Miridae) for Rhineland-Palatinate and Germany, the species in 2015 occurred more frequently in Engelstadt, Rheinhessen (23 individuals from 17th May to 15th June 2015).

Ergänzend zur Mitteilung über den zweiten und den dritten rheinland-pfälzischen Nachweis der Weichwanze *Closterotomus trivialis* in Engelstadt, Rheinhessen (Folz 2014), sei hier berichtet, dass sich die Art im Folgejahr 2015 in mehreren Individuen am selben Fundort zeigte. Mindestens 23 Exemplare erschienen zwischen dem 17. Mai und dem 15. Juni 2015, meist auf Margeritenblüten (*Chrysanthemum vulgare*). Nachfolgend sind zwei weitere Fotos typisch gefärbter (Abb. 1 und 2) sowie ein Dekaden-Phänogramm (Abb. 3) der bisher in Engelstadt gefundenen Individuen abgebildet. Einzelne Belegexemplare befinden sich inzwischen in der Sammlung Dr. H. Günther und in der Sammlung H. Simon.

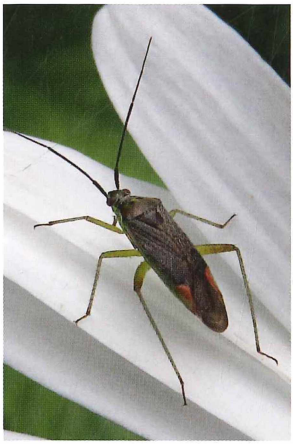

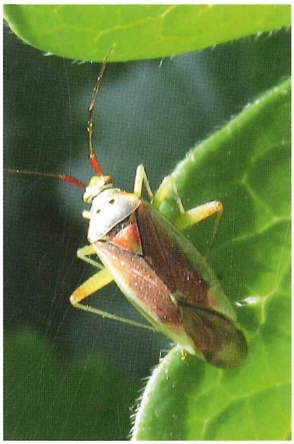

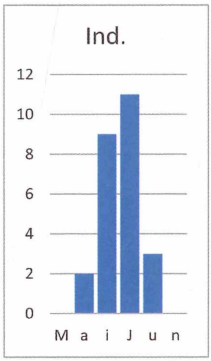

Abb. 1 und 2: *Closterotomus trivialis*, links ♂ 31. Mai 2015, rechts ♀ 6. Juni 2015. Fotos: Verf..
Abb. 3: Phänogramm *Closterotomus trivialis* in Engelstadt (2013-2015). N = 25 Individuen.

Literatur

FOLZ, H.-G. (2014): Die Weichwanze *Closterotomus trivialis (*A. COSTA, 1853) in Rheinhessen – Zweiter und dritter Nachweis für Rheinland-Pfalz und Deutschland (Heteroptera: Miridae). – Fauna und Flora in Rheinland-Pfalz **12** (4): 1533-1536. Landau.

Manuskript eingereicht am 22. Juni 2015.

Anschrift des Verfassers:
Hans-Georg FOLZ, Hausener Straße 8, D-55270 Engelstadt
E-Mail: folz-engelstadt@gmx.de

ZOBODAT - www.zobodat.at

Zoologisch-Botanische Datenbank/Zoological-Botanical Database

Digitale Literatur/Digital Literature

Zeitschrift/Journal: Fauna und Flora in Rheinland-Pfalz

Jahr/Year: 2015-2016

Band/Volume: 13

Autor(en)/Author(s): Folz Hans-Georg

Artikel/Article: Weichwanze Closterotomus trivialis (A. Costa , 1853) in Rheinhessen (Heteroptera: Miridae) 205-206