



LAND

OBERÖSTERREICH

Naturraumkartierung Oberösterreich

Landschaftserhebung
Gemeinde Altenfelden



natur:raum
Naturraumkartierung Oberösterreich

Endbericht



Land Oberösterreich

NATUR

Naturraumkartierung Oberösterreich

Landschaftserhebung
Gemeinde Altenfelden

Endbericht

Kirchdorf an der Krems, 2007

Projektleitung Naturraumkartierung Oberösterreich:

Mag. Günter Dorninger

Projektbetreuung Landschaftserhebungen:

Mag. Günter Dorninger

EDV/GIS-Betreuung

Mag. Günter Dorninger

Auftragnehmer:

Technisches Büro für Landschaftsplanung

DI Gudula Haug

Bearbeiter:

DI Gudula Haug, Mag. Kurt Nadler

im Auftrag des Landes Oberösterreich,
Naturschutzabteilung – Naturraumkartierung OÖ

Foto der Titelseite:

Blick von Altenfelden Richtung Godersdorf

Fotonachweis:

alle Fotos Kurt Nadler/TB Haug

Redaktion:

AG Naturraumkartierung

Impressum:

Medieninhaber: Land Oberösterreich

Herausgeber:

Amt der O.ö. Landesregierung

Naturschutzabteilung – Naturraumkartierung Oberösterreich

4560 Kirchdorf an der Krems

Tel.: +43 7582 685 533

Fax: +43 7582 685 399

E-Mail: biokart.post@ooe.gv.at

Graphische Gestaltung: Mag. Günter Dorninger

Herstellung: Eigenvervielfältigung

Kirchdorf a. d. Krems, Juni 2007

© Alle Rechte, insbesondere das Recht der
Vervielfältigung, Verbreitung oder Verwertung bleiben
dem Land Oberösterreich vorbehalten

Inhaltsverzeichnis

1	VORBEMERKUNGEN	3
1.1	Allgemeines	3
1.2	Beschreibung des Bearbeitungsgebietes	4
2	BESCHREIBUNG DER EINZELNEN TEILGEBIETE	6
2.1	Teilgebiet 1: Waldkuppen-Hügelland	8
2.2	Teilgebiet 2: Agrarisch dominierte Plateaulandschaft	9
2.3	Teilgebiet 2: Mühltschluchten	10
3	ZUSAMMENFASSENDE BESCHREIBUNG	12
3.1	Flächenbilanzen	12
3.2	Naturschutzfachliche Bewertung	13
4	VERWENDETE LITERATUR UND QUELLENVERZEICHNIS	17
4.1	Datengrundlagen	17
4.2	Literaturverzeichnis	17

Anhang 1: Fotodokumentation

Anhang 2: Beschreibung der Einzelflächen

Anhang 3: Karten (1:5.000)

1 Vorbemerkungen

1.1 Allgemeines

Seitens des Landes OÖ., Naturschutzabteilung - Naturraumkartierung Oberösterreich, wird unter dem Titel „Landschaftserhebung Oberösterreich“ gemeindeweise die vorhandene Landschaftsausstattung mit naturräumlich relevanten Strukturelementen und Biotopen erhoben. Der Schwerpunkt liegt hierbei in der Kulturlandschaft. Im Waldbereich wird nur zwischen Laub-, Misch- und Nadelwald unterschieden. Im Gegensatz zur Biotopkartierung, die detaillierte Aussagen über die vegetationskundlichen Verhältnisse, Strukturmerkmale, Gefährdung, Nutzung usw. trifft, gibt die Landschaftserhebung eine grobe und überblicksartige Darstellung der vorhandenen Elemente. Nur bestimmte Erhebungstypen werden über eine kurze Charakteristik beschrieben. Die Ergebnisse der Landschaftserhebung dienen als grundlegende Information für die Erarbeitung des Landschaftsleitbildes Oberösterreichs sowie für gutachterliche und planende Tätigkeiten von Behörden und anderen Planungsträgern. Bei konkreten Planungen sind jedoch aufbauend auf die Landschaftserhebung detailliertere Erhebungen durchzuführen.

Die Landschaftserhebung basiert vor allem auf einer Auswertung aktueller digitaler Farb-Orthofotos sowie auf flächendeckenden Gebietsbefahrungen. Begehungen werden auf ausgewählte Flächen beschränkt und dienen insbesondere der Charakterisierung von Grünland-Lebensräumen.

Mit Werkvertrag vom 12.7.2006 wurde das TB Haug von der Naturschutzabteilung des Landes Oberösterreich mit der Landschaftserhebung im Gemeindegebiet von Zwettl beauftragt. Die Bearbeitung vor Ort erfolgte am 15. Juli 2006, weiters vom 19.-21. Februar, am 19. und 20. April sowie am 2. und 3. Mai 2007.

1.2 Beschreibung des Bearbeitungsgebietes

Altenfelden thront auf einer weithin sichtbaren, flachen Geländeerhebung. Das Gemeindegebiet besteht aus dem Pfarrort mit kleinem, altem Ortskern und weitem, aber im Westen fehlendem Neusiedlungsgürtel mit vorgelagerten Gewerbegebieten und Sportanlagen sowie einem bäuerlich geprägten Umfeld. Die das Ortsbild prägenden Einfamilienhaussiedlungen strahlen ziemlich diffus in südsüdwestliche Richtung bis nach Neundling aus. Die meisten Bauerndörfer und Fluren abseits des Hauptortes sind allerdings von neuen Siedlungen freigehalten. Nur Langhalsen ist eine derartige Siedlungszeile, die aber an Neufelden anschließt.

Altenfelden liegt an der Rohrbacher Bundesstraße B 127 und der Mühlkreisbahn, welche allerdings das Gemeindegebiet nur tangiert. Das Ortszentrum ist vom Durchzugsverkehr nicht betroffen.

Das zur Gänze landwirtschaftlich geprägte Umland ist stark von Kommassierungen überformt worden. Im Kulturland ist die ursprüngliche Flurteilung in Lüsse ist nur mehr in Langhalsen übrig geblieben, in den Wäldern der Dörfer ist sie erhalten geblieben. Einzelhöfe weisen arrondierte Besitzungen auf. Die Siedlungsstruktur besteht aus einzelnen größeren, lockeren Dörfern, einigen kleinen, dichten Haufendörfern, einzelnen Weilern und etlichen Einzelgehöften sowie vor allem an der Ortsperipherie in den Talräumen aus etlichen ehemaligen Kleinhäusleranwesen. Hier befinden sich auch einige ehemalige Mühlen. Die Bauernhoftypen leiten sich vom Drei- und Vierseithof ab, sind aber in ihrer traditionellen Form kaum mehr vorhanden, sondern durch moderne Überbauung, die vor allem die Wirtschaftstrakte betrifft, stark überformt.

Das Wirtschaftsleben Altenfeldens ist landwirtschaftlich dominiert, wobei die Gemeinde zu den Regionen des oberen Mühlviertels zählt, wo am durchgehendsten intensiv gewirtschaftet wird. Dies lässt sich sowohl am ökologischen Zustand der Nutzflächen als auch aus dem Grad der baulichen Investitionen an den Gehöften erschließen. Hauptsparte ist die Viehwirtschaft im Rindersektor, speziell Milchproduktion, basierend auf intensiver Grünlandwirtschaft. Flächenmäßig nimmt der Ackerbau ebenfalls einen hohen Stellenwert ein. Ein großer Teil der Ernte wird innerbetrieblich als Viehfutter verbraucht.

Größere Betriebsansiedlungen haben in Hauptortsnähe an der Rohrbacher Bundesstraße begonnen. Auch die allorts bestehende Tendenz zum Neubau von Einkaufszentren an der Ortsperipherie hat Altenfelden erfasst. Dennoch gibt es auch das regionstypische Auspendeln in den oberösterreichischen Zentralraum.

Überörtlich erwähnenswert ist die Energiewirtschaft in Form von Wasserkraftwerken an Großer und Kleiner Mühl, die Altenfelden zumindest tangieren.

Ein weiterer Wirtschaftsfaktor, der Altenfelden schon seit langer Zeit berühmt macht, ist der Wildpark im Süden des Gemeindegebietes in Atzesberg.

Die Seehöhenerstreckung des Gemeindegebiets beträgt ca. 310 m an der Kleinen Mühl, ca. 350 m an der Großen Mühl bis über 650 m bei Mairhof. Altenfelden selbst liegt bis über 600 m hoch. Der Untergrund besteht überwiegend aus Grobkorngneis und Weinsberger Granit, teils mit anderen Graniten wie Feinkorngranit durchmischt. Das Grundgestein tritt im Kulturland der Hochfläche nur äußerst punktuell zu Tage, bspw. am Schweinzberg (Foto). In der Regel handelt es sich hierbei um Standorte von so genannten Büheln, kleine Wäldchen auf nicht acker- oder wiesenfähigen Standorten, die früher meistens als Hutweiden genutzt worden sind. Andere steinige Standorte sind waldbedeckt: Kuppen und steile Taleinhänge.

Ein gemäßigtes Klima und mittlere, verteilte Niederschlagsmengen ermöglichen gleichermaßen Grünland- wie Ackerbaukultur. Mehr als das Klima bestimmte früher allerdings das Gelände die Bodennutzung: Wiesen beschränkten sich auf feuchte Bereiche der Landschaft, also Hang- und Talsenken, auf ausgesprochen beschattete Flächen und auf Böschungsstandorte. Alle

trockeneren Bereiche, also auch teils steile Hänge, wurden mit Ackerkulturen bestellt. Heutzutage hat sich der Ackerbau in flachere Lagen zurückgezogen und hat insgesamt etwas abgenommen. Damit hat sich auch die Erosionsbelastung reduziert. Meliorationen und Kommassierung haben die alten Nutzungsgrenzen etwas in die Gegenrichtung verschoben, die Äcker auf ursprünglich feuchtere Standorte ausgeweitet. Die eher sanften Geländeformen im Kulturland und die flächige Flurbereinigung ermöglichen nahezu flächendeckend die erwähnten Intensivnutzungen - vor allem im Bereich Wiesen- und Feldfutterbau - hinsichtlich Schnitthäufigkeit, Düngeintensität und Großschlägigkeit. Ausnahmen betreffen vorwiegend in unmittelbarer Waldrandnähe liegende Kleinflächen, vor allem aber große Teile der Engtäler, die ohnehin nicht sehr landwirtschaftlich geprägt sind. Grünland- und Feldfutternutzungen herrschen vor. Dominante Ackerkulturen sind Getreide (Gerste, Roggen, Triticale und Hafer) und Silomais. Selten sind bspw. Kümmel, Sonnenblume oder Saubohne zu finden. Hackfruchtäcker (besonders Kartoffel!) sind sehr selten geworden, nur mehr vereinzelt sind kleine Krautgärten/Krautäcker für den Eigenbedarf noch vorhanden. Im Herbst erfolgen Begrünungen, meist mit Senf. Hopfenbau existiert nicht.

Wald stockt vor allem auf steilen, steinigen Hängen, in engen Talkesseln und lokal auf steinigen Böden in Kuppenlage oder auf Feuchtstandorten. Es dominieren Fichtenforste im Baumholzstadium; Lichtungen, Dickungen und Schläge sind weniger verbreitet. Die Durchmischung von Nadelholzbeständen mit Laubgehölzen ist vor allem in der Plateaulandschaft gering. Mischbaumarten sind Buche in Hangwäldern, Erlen Bach begleitend oder auf sumpfigem Boden, vereinzelt Birken auf ehemaligen Schlagflächen, lokal Esche, meist an Kulturlandrändern. Laubholzdominiert sind manche Hangwaldbereiche der Schluchttäler, Bach begleitende Gehölze und teilweise die Bühel. Auf letzteren, vereinzelt Stufenrainen und manchen Waldrändern stocken Birken-Espen-Haselgehölze, teils mit Vogelkirsche durchmischt. Kulturlächenaufforstungen gibt es weiterhin. Sie betreffen überwiegend Waldrandlagen, aber oft durchaus maschinell bewirtschaftbare Standorte.

Das Gewässernetz besteht aus Großer Mühl und Kleiner Mühl, die im Osten und Westen die Gemeindegrenzen bilden, sowie aus etlichen, meist nur sehr kleinen und kurzen Zubringern, von denen der Getzenbach der größte ist. Die Flüsse unterliegen Stauhaltungen, insbesondere die Kleine Mühl im Bereich etlicher alter Mühlen. Die meisten Bäche kommen aus dem Kulturland und entspringen heutzutage aus Drainagen. Sie durchziehen meist nur auf kurzen Strecken Offenlandbereiche - als freie Wiesenbäche oder mit Ufergehölzsaum. Waldbäche – meist nur kleine Gerinne - sind am naturbelassensten. Stillgewässer betreffen einige Fischteiche, meist in Waldrandposition und kleine, alte Löschteiche in Gehöftnähe. Bei Panholz existieren ein großer Waldteich und ein Badeteich.

2 Beschreibung der einzelnen Teilgebiete

Gemäß der Naturschutzfachlichen Raumgliederung von Oberösterreich liegt das Gemeindegebiet von Altenfelden größtenteils in der Raumeinheit „Zentralmühlviertler Hochland“, welche sehr verschiedenartige Gebiete von der bayrischen Grenze bis Freistadt vereint. Lediglich im Bereich der unteren Mühltäler reicht die Raumeinheit „Donauschlucht und Nebentäler“ ins Altenfeldner Gemeindegebiet. Eine innere Differenzierung der Landschaft Altenfeldens ist in waldreichere Hügellagen (Teilgebiet 1), eine offene Plateaulandschaft mit agrarischer Prägung (2) sowie in überwiegend bewaldete Schluchtbereiche in den Tälern der Großen und Kleinen Mühl (3) möglich.



Abb. 1: Übersicht Erhebungsgebiet mit Abgrenzung der Teilgebiete und ÖK50

- Teilgebiet 1: Waldkuppen-Hügelland
- Teilgebiet 2: Agrarisch dominierte Plateaulandschaft
- Teilgebiet 3: Mühlalschluchten

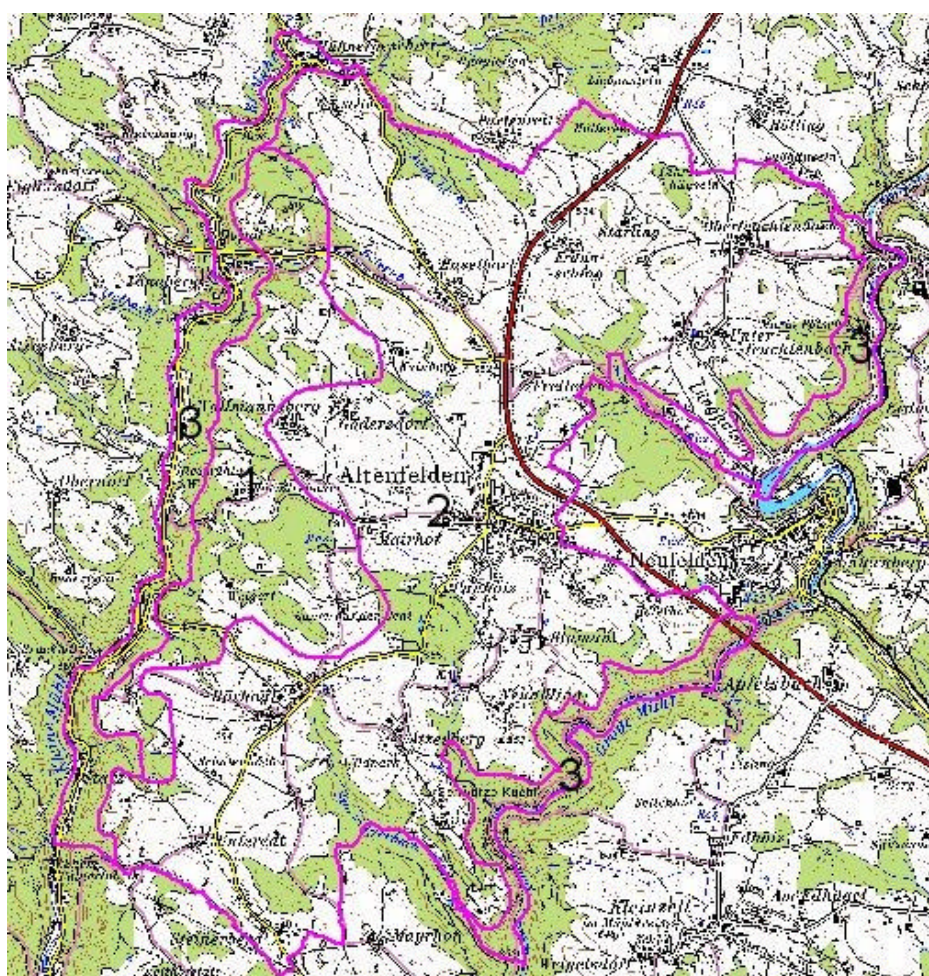

Abb. 2: Übersicht Erhebungsgebiet mit Abgrenzung der Teilgebiete und Orthofotos vom 16.8.2001 (Ostteil) und 8.7.2002 (Westteil)

- Teilgebiet 1: Waldkuppen-Hügelland
- Teilgebiet 2: Agrarisch dominierte Plateaulandschaft
- Teilgebiet 3: Mühltschluchten

2.1 Teilgebiet 1: Waldkuppen-Hügelland

Struktur-/Nutzungsmerkmal	Charakterisierung
Wald	<ul style="list-style-type: none"> • Flächenanteil geschätzt über 40 % • Position vorwiegend an Kuppen und Hängen • Mittlere Randliniendichte • Reich mit Kulturlandbereichen durchgliedert • Hochwaldstruktur /Baumholzstadien dominant • Fichtenforst dominiert stark vor Mischwäldern mit Buche oder Birke • Gut mäßige Ausstattung mit Laubholz-Waldmänteln aus Birken-Espen-Haselgehölzen • Schwerpunkt-Teilraum für jüngere Kulturland-Neuaufforstungen
Landwirtschaftliche Nutzung / Nutzungsintensität	<ul style="list-style-type: none"> • Geländebedingt etwas erschwerte Bedingungen; extensive bis intensive Nutzung • Starker Grünlandüberhang vor Feldfutterbau und Ackernutzungen (Getreidedominanz) • Erhöhter Anteil von Weidenutzungen • Meist großschlägige Nutzungen • Vereinzelt größerflächig Extensivgrünland vorhanden: einige 3- bis 2-schnittige Fettwiesen: meist auf vormaligen Äckern nur in wenigen kleinen Restflächen, die sich auf abgelegene oder Böschungsstandorte beschränken • Lokal Neuaufforstungen
Moore	<ul style="list-style-type: none"> • Nicht vorhanden.
Strukturelemente	<ul style="list-style-type: none"> • Geringe bis mäßige, nur am Schweinzberg starke Strukturausstattung • Hauptelemente sind Hecken und Böschungsraine sowie hofnahe Obstbaumbestände • Unasphaltierte Feldwege sind in geringem Ausmaß vorhanden
Gewässer	<ul style="list-style-type: none"> • Überwiegend kleine Waldgerinne zu den Talhängen hin • Bäche fast durchwegs im Wald, sonst in engeren Talbereichen – gefällereich, mit Ufergehölzen • Im Kulturland - im Bereich flacherer Senken - durchwegs verrohrt • Bachsohlen meist steinig-sandig, Ufer meist erdig-steinig oder bewachsen • 1 alter Lösssteich und 2 kleine Waldrand-Teiche
Rohstoffabbau / Deponien	<ul style="list-style-type: none"> • 1 nennenswerte Aushubaufschüttungsfläche
Siedlungsstruktur	<ul style="list-style-type: none"> • Fluren fast durchwegs zu Einzelgehöften gehörend
Relief	<ul style="list-style-type: none"> • Hügelig mit flachen Satteln und Senken
Auffällige Entwicklungsprozesse / Landschaftseingriffe	<p>Letzte Jahrzehnte und früher:</p> <ul style="list-style-type: none"> • Massive Nivellierung der Standortverhältnisse: Flächige Trockenlegung von Feuchtstandorten, Planierung von Geländeunebenheiten, Verrohrung von Fließgewässern • Verfichtung der Wälder <p>Aktuell bzw. weiterhin:</p>

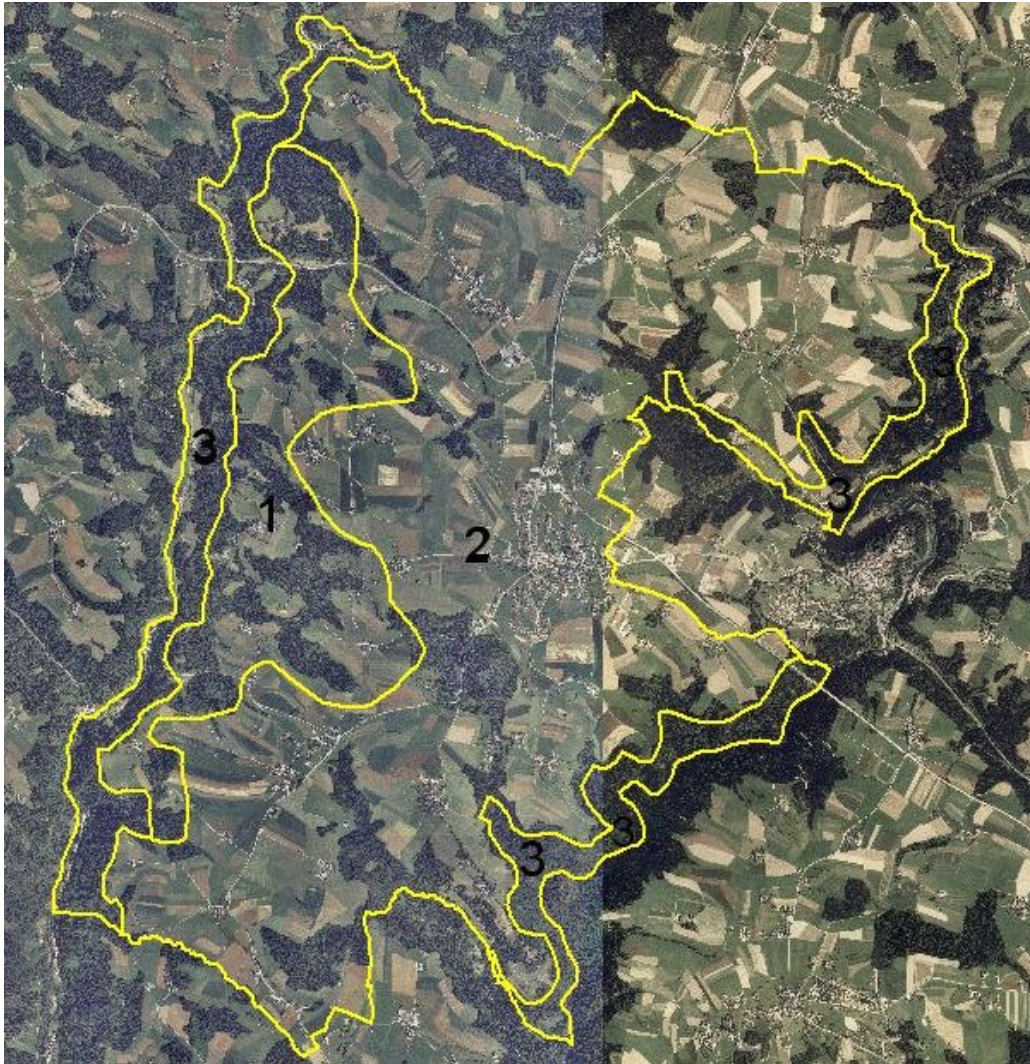
Struktur-/Nutzungsmerkmal	Charakterisierung
	<ul style="list-style-type: none"> • Intensivierung der Grünlandnutzung und Zunahme des Feldfutterbaues • Nutzungsaufgabe auf naturschutzrelevanten Kleinflächen, z.B. Böschungen und Nassstellen

2.2 Teilgebiet 2: Agrarisch dominierte Plateaulandschaft

Struktur-/Nutzungsmerkmal	Charakterisierung
Wald	<ul style="list-style-type: none"> • Geringer Flächenanteil, geschätzt unter 15 % • Position vorwiegend an Hängen und in Bachtälern, vereinzelt auf Verebnungen und flachen Kuppen • Oft in Form mehr oder weniger kleiner, verteilter Waldinseln; dagegen besteht der sehr zusammenhängende Haupt-Waldanteil aus ins Kulturland einspringenden Ausläufern der Hangwälder aus Teilgebiet 3 • Randlinienarm • Strukturelles Mosaik verschiedener Altersklassen mit dominierenden Baumholzstadien • Ca. 90 % Fichtenforst; Laubholzbeimischungen betreffen einige größere Waldungen, Austandorte und Bühel • Laubholz-Waldmäntel aus Birken-Espen-Haselgehölzen, vereinzelt Eichen oder auf Feuchtstandorten mit Erlen, Eschen, vereinzelt Weiden sind nur schwach vertreten • Einige Kulturland-Neuaufforstungen betreffen vorwiegend Randbereiche von Talwäldern, vereinzelt unproduktive Kleinstflächen in freier Lage; in Feuchtezügen gibt es kleinflächige Selbstverwaldungen
Landwirtschaftliche Nutzung / Nutzungsintensität	<ul style="list-style-type: none"> • Äußerst intensive landwirtschaftliche Nutzung (futterbaubetont) • Ackerdominanz, wobei allerdings Intensivgrünlandnutzung und Feldfutterbau eine größere Gesamtfläche als Feldfrüchte (vorwiegend Getreide, wesentlich geringer Mais) einnehmen • Rinderhaltung mit Milchwirtschaft dominiert • Überwiegend großschlägige Nutzungen; kommassiert oder seit jeher arrondiert • Grünlandnutzung allgemein mindestens dreischnittig, auf Silagebasis, auf durchwegs meliorierten Standorten
Moore	<ul style="list-style-type: none"> • Nicht vorhanden
Strukturelemente	<ul style="list-style-type: none"> • Sehr geringe Strukturausstattung in der agrarischen Kulturlandschaft: sehr wenige und meist sehr schmale Feldraine, Hecken, Wiesengräben und -bäche, Böschungen, Feldgehölze • Strukturelemente überwiegend auf Siedlungsränder (hauptsächlich Obstbaumbestände) und entlang Verkehrswegen konzentriert • Feldwege: Verbreitet im Nordteil vorhanden, im Südteil eher asphaltiertes Güterwegesystem (Hofzufahrten)
Gewässer	<ul style="list-style-type: none"> • In flachen Senken Wiesenbäche mit alten Begradigungen als

Struktur-/Nutzungsmerkmal	Charakterisierung
	<p>Grenzgräben, kleine Oberläufe im Kulturland durchwegs verrohrt, Quellbereiche hier fast durchwegs von Drainagen ersetzt, nur vereinzelt noch erhalten - mit verbrachten Quellsümpfen</p> <ul style="list-style-type: none"> • Ufergehölzsäume z.B. an etwas größeren Bächen oder bei stärkerem Gefälle oder entlang von (Straßen-)Böschungen vorhanden • In Talbereichen überwiegend als Waldbach, derartige Abschnitte naturnah erhalten • Bachsohlen in flachen Lagen lehmig-erdig, bei stärkerem Gefälle steinig-sandig, Ufer entsprechend erdig oder erdigsteinig bzw. bewachsen • Etliche überwiegend naturferne Fischteiche vorhanden, 1 größerer Waldteich mit Seggenröhricht, 1 Badeteich, einzelne alte, verwachsene, naturnahe Löschteiche
Rohstoffabbau / Deponien	<ul style="list-style-type: none"> • 1 große Erddeponie
Siedlungsstruktur	<ul style="list-style-type: none"> • Hauptort mit kleinem altem Ortskern, oft noch vorhandenen Hintaus-Obstgärten sowie breitem Saum von Neusiedlungen incl. Sport-, Einkaufs- und Gewerbegebieten • Zersiedlungserscheinungen SSW vom Hauptort • Sonst Dörfer, Weiler, etliche Einzelhöfe, Kleinhäusleranwesen und Mühlen
Relief	<ul style="list-style-type: none"> • Flach wellige Plateaulandschaft mit tiefer reichenden Eintalungen an den Teilgebietsrändern
Auffällige Entwicklungsprozesse / Landschaftseingriffe	<p>Letzte Jahrzehnte und früher:</p> <ul style="list-style-type: none"> • Massive Nivellierung der Standortverhältnisse: Flächige Trockenlegung von Feuchtstandorten, Planierung von Geländeunebenheiten, Verrohrung von Fließgewässern • Verfichtung der Wälder <p>Aktuell bzw. weiterhin:</p> <ul style="list-style-type: none"> • Intensivierung der Grünlandnutzung und Zunahme des Feldfutterbaues • Nutzungsaufgabe auf naturschutzrelevanten Kleinflächen, z.B. Böschungen und Nassstellen • Ausweitung von Verkehrs- und Bauflächen

2.3 Teilgebiet 2: Mühltschluchten

Struktur-/Nutzungsmerkmal	Charakterisierung
Wald	<ul style="list-style-type: none"> • Sehr hoher Waldanteil, geschätzt bei 95 % • Geschlossene, zusammenhängende Waldkorridore in den (steilen)Hanglagen, abschnittsweise auch nicht durch Straßen zerschnitten und bis zum Fluss reichend • Baumholzstadien dominant, Schläge, Lichtungen und Jungwuchsf Flächen meist nur spärlich vorhanden • Fichtenforst wechselt mit meist buchenreichen Mischwäldern und einzelnen Laubholzpartien, dabei flussaufwärtige Hangwälder fichtenreicher als untere und besonders starke Laubholzbeimischung im unteren Tal der Großen Mühl • Etliche kleinflächige Selbstverwaltungen in den

Struktur-/Nutzungsmerkmal	Charakterisierung
	Talbodenbereichen
Landwirtschaftliche Nutzung / Nutzungsintensität	<ul style="list-style-type: none"> • Meist ohne bäuerliche Struktur: alte Mühlen und Kleinhäusleranwesen • Kein Ackerbau; Hangwiesennutzung überwiegend extensiv, Talwiesen auch intensiv genutzt • Landwirtschaftliche Nutzung überwiegend für Offenhaltungszwecke von „Restflächen“, oft in Form von Beweidung • Im Bereich ehemaliger Mühlen kommt es zu Talwiesenverbrachungen
Moore	<ul style="list-style-type: none"> • Nicht vorhanden
Strukturelemente	<ul style="list-style-type: none"> • Ganz vereinzelt anstehende Felsen im Hangwald • Böschungsraine und -hecken • Sonstige Flurgehölzbestände betreffen Ufergehölze, hausnahe Obstbäume und lockere Baumbestände auf Hangwiesen • Hochgras- und -staudenfluren an Flussufern
Gewässer	<ul style="list-style-type: none"> • Fluss- und Bachuferverbauungen im Bereich von Siedlungen vorhanden oder im Bereich der Stauwerke • Allgemein starke Flusskontinuumsunterbrechungen • Große Mühl mit Großstau des KW Neufelden, sonst relativ weitgehend freie Fließstrecke, im Stau Schlammablagerungen • Kleine Mühl mit ganzer Serie von Wehranlagen, abschnittsweise Flusslauf ohne jegliche Restwasserdotation! • Flüsse mit felsig-steinig-sandigen Betten, in den Staubereichen überwiegend sandige Sohle • In freien Fließstrecken verbreitet Flussssteine über Mittelwasser ragend • Steinig-erdige Ufer weisen überwiegend massive Durchwurzelung von Ufergehölzen auf; besonders entlang von Talwiesen sind Uferröhrichtstreifen der Banater Segge ausgebildet, die teils in Rohrglanzgrasbestände und häufiger in eutrophe Neophytenfluren mit Drüsigem Springkraut und Sonnenhut übergehen (vor allem im Bereich von Sukzessionsflächen) • Sehr naturnahe Waldbäche und Rinnsale in den Hangzonen
Rohstoffabbau / Deponien	<ul style="list-style-type: none"> • Aktuell nicht vorhanden
Siedlungsstruktur	<ul style="list-style-type: none"> • Einzelne „Kleinhäusler“-Anwesen, Wochenendhäuser, Mühlen bzw. kleine Gewerbebetriebe (teils aufgelassen), nur bei Neufelden randlich eine Einfamilienhaussiedlung • Kulturland dringt nur ganz punktuell von den Plateaulagen bis in den Talbereich vor
Relief	<ul style="list-style-type: none"> • Engtäler mit steilen Flanken; schmaler Talboden abschnittsweise auch fehlend
Auffällige Entwicklungsprozesse / Landschaftseingriffe	<p>In früherer Zeit:</p> <ul style="list-style-type: none"> • Verfichtung der Wälder <p>Aktuell bzw. weiterhin:</p> <ul style="list-style-type: none"> • Intensivierung der Bachwiesennutzung • Verbrachungen

3 Zusammenfassende Beschreibung

3.1 Flächenbilanzen

Gemeindegröße: 26440507 m²

Erhebungstypen: 23

Nr.	Bestandstyp	Anzahl Aufnahmeflächen	Summe in m ²	Prozent der Gemeindefläche	Summe in Laufmetern
0102	Nadelwald/Nadelholzforst	91	5522725	20,89	0
0103	Laub-Nadel-Mischwald/Laub-Nadelholz-Mischforst	77	2365532	8,95	0
0104	Laubwald/Laubholzforst	24	227689	0,86	0
0201	Kleinstwaldfläche ("Feldgehölz"), Gebüsch oder Baumgruppe unter 1000m ²	37	18615	0,07	0
0202	Uferbegleitgehölz	98	46088	0,17	14336
0203	Heckenzug	101	36542	0,14	10814
0204	Streuobstbestand (Streuobstwiese/- weide, Obstbaumreihen)	234	408565	1,55	2739
0206	Baumreihe, Allee	34	4994	0,02	2193
0207	Markanter Einzelbaum	13	625	0,00	0
0208	Trockenmauer, Lesesteinmauer und - wall	5	530	0,00	372
0302	Großröhricht und Schilfröhricht	10	1365	0,01	1101
030301	Sukzessionsfläche des feuchten und nassen Extensivgrünlandes mit oder ohne jüngerem Gehölzaufwuchs	19	20393	0,08	778
030302	Sukzessionsfläche des trockenen Extensivgrünlandes mit oder ohne jüngerem Gehölzaufwuchs	46	42363	0,16	3824
0304	Sukzessionsfläche in ehemaligen Intensivgebieten	64	81727	0,31	3331
0305	Sukzessionsfläche auf ehemaligen Abbaufächen geogener Rohstoffe	3	15278	0,06	0
0306	Neubewaldung/Aufforstung	28	69594	0,26	54
0307	Feuchtes und nasses Extensivgrünland	9	15589	0,06	0
030802	Mesophile, "bunte" Fettwiese und die meisten Magerrasen, -weiden	116	473870	1,79	2786
0310	Grünland-Sondernutzung	5	315776	1,19	0
0401	Stehendes Gewässer	43	15217	0,06	0
0402	Fließendes Gewässer	130	225909	0,85	51981
0603	Deponien	4	7190	0,03	0
99	Erhebungsfläche unbestimmten Typs	6	14129	0,05	0
	Summe Erhebungsflächen		9930305	37,56	

3.2 Naturschutzfachliche Bewertung

Besonderheiten:

Klassische, gebietstypische Naturschutzgüter wie Mager-, Feucht- und Moorzweiden sind in Altenfelden praktisch nicht mehr vorhanden. Ausnahmen haben sich auf wenigen Quadratmetern halten können: zum Beispiel eine kleine, artenreiche Pfeifengraswiese beim Hetzendorfer/Unteredt und ein paar Blumenwiesenpartien am Schweinzberg. Hier liegt auch der mit Abstand reichhaltigste Kulturlandbereich Altenfeldens.

Erwähnenswert ist eine blaufichtendurchsetzte Magerwiese in Weigert, welche einen Brutplatz des Neuntöters, einer gefährdeten Vogelart, darstellt.

Aus Naturschutzsicht positiv ist der relativ ungestörte, und zusammenhängende Charakter der Hangwälder der Mühltäler. Hier existieren lokal auch naturnahe Wälder.

Kulturland:

Die Kulturlandschaft der Hochlagen ist infolge landwirtschaftlicher Intensivierungen ökologisch extrem verarmt. Wiesen bildeten bis vor wenigen Jahrzehnten den Schwerpunkt der biologischen Vielfalt des Kulturlandes. Das hat sich gravierend geändert. Ehemals verbreitete Lebensgemeinschaften der Feucht- und Magerwiesen sind zu nahe 100 % verschwunden. An deren Stelle sind heute drei- bis viermahlige Intensiv-Futterflächen getreten, die auch noch großteils bewirtschaftet werden, sodass kaum Refugien für Tiere vorhanden bleiben. Arnika, Bürstling, Wollgras, Knabenkräuter oder noch seltenere, aber unscheinbare Wiesenkräuter und -gräser gibt es nicht mehr. Mit ihnen verschwunden ist die Vielfalt anderer Wiesenbewohner, bspw. der Schmetterlinge. Moderne Mähwerke lassen zudem kaum mehr oberirdisches Leben im intensiv bewirtschafteten Grünland zu. Zu den Opfern gehören Grashüpfer genauso wie das Rehwild. Traditionelle Wiesenvogel-Lebensgemeinschaften sind durch die allgemein viel zu frühe Mahd verschwunden. Auch die da und dort verbliebenen Rebhühner, Feldlerchen und der Kiebitz können sich nur mehr mit Glück an Rainen oder in den Äckern fortpflanzen.

Neben den erwähnten Besonderheiten aus Naturschutzsicht gibt es noch einige mahdgepflegte oder beweidete Böschungen oder Steilhänge mit erhöhtem Naturschutzwert, so beispielsweise im Tal der Kleinen Mühl, in Langhalsen oder unterhalb Blumau.

Weiters stellen kleine, eingestreute Spätmahdflächen beziehungsweise Flächen mit nur 1 bis 2 Jahresmahden Bereicherungen oder Refugien für Tiere und Pflanzen dar, besonders wenn sie nicht ganz im Wald verborgen liegen. Beispiele gab es zumindest 2006 am Schweinzberg, zwischen Oberfeuchtenbach und Pürnstern, südlich Unterfeuchtenbach, südlich Starling, in Weigert und nordöstlich von Hörhag. Meist handelt es sich hierbei um ausgesprochene Trockenwiesen, die auch teils nur einen Ausschnitt aus sonst intensiv genutzten Grünlandkomplexen bilden.

Die meisten und auch flächenmäßig größten als „Mesophiles Grünland“ ausgewiesenen Flächen sind sogenannte Fettwiesen, Wirtschaftswiesen mit mittelstarkem Ertrag, zwei- bis dreimaliger Jahresnutzung und mäßiger Düngung. Meist handelt es sich hierbei um ehemalige Ackerstandorte mit eher sandigem Grund, wo Wasser- Nährstoffspeichervermögen nicht so gut wie auf traditionellen Wiesenstandorten ausgebildet sind. Gekennzeichnet sind sie meist durch hohe Anteile an Sommerlöwenzahn und Margeriten. Sie sind zwar nicht sehr artenreich, seltene Pflanzenarten kommen hier meist nicht vor, aber die Bestände sind blumenreich und daher für Blüten besuchende Insekten bedeutsam. Ein anderer hier einbezogener Wiesentyp ist die Schlangenknoterichwiese, ein letzter noch etwas naturnaher Rest von nicht ganz meliorierten traditionellen Wiesenstandorten, in Altenfelden jedoch ohnehin kaum vorhanden. Auch das „Mesophile Grünland“ betrifft des Öfteren nur Teilflächen innerhalb großer Intensivwiesen.

Mit dem Ackerbau verbundene Naturschutzgüter gibt es relativ wenige. Es sind dies neben der nur mehr spärlich vorhandenen Ackerwildkrautflora vor allem bodenbrütende Vogelarten wie

Rebhuhn, Wachtel, Kiebitz und Feldlerche, die allesamt in Altenfelden noch spärlich vorhanden sind. Auch der Feldhase profitiert von der im Vergleich zum Intensivgrünland vorhandenen Störungsarmut (sofern nicht wiederholt gespritzt oder gestriegelt wird). Brachflächen, vor allem Ackerstilllegungsflächen würden sich in offenen Fluren am besten zur Bereicherung der Naturausstattung eignen. Sie fehlen jedoch in Altenfelden gänzlich. Aus Naturschutzsicht sollten sich Ackerbrachen optimaler Weise selbst begrünen und nur auf (z.B. jährlich wechselnden) Teilflächen maximal einmal jährlich, im Sommer oder Herbst, evtl. auch ganz bald im Frühling gepflegt werden, am besten durch Mahd und/oder Bodenbearbeitung. Pflanzenteile sollten im Winter über den Schnee ragen, als Deckung und Äsung. Auch mit spätem Stoppelsturz kann man im Ackerbau Naturschutz betreiben. Abgeerntete Felder dienen vielen Tierarten als Lebensraum. Ähnliches gilt für möglichst spätes Umackern allfälliger Winterbegrünungen.

Die Ausstattung mit Landschaftselementen ist in Altenfelden äußerst gering. Traditionell wären Feldraine das Hauptelement. Ihre Hauptfunktionen sind, Zufluchtstätten und Lebensräume für Tiere bereitzustellen und etlichen Pflanzenarten ein Restvorkommen zu ermöglichen. Je magerer, desto höher ist ihre Funktion aus botanischer Sicht. Aus zoologischer Sicht können aber auch noch sehr fette Raine wichtige Funktionen übernehmen, zumindest für nicht allzu anspruchsvolle Tierarten. Beide Kriterien sind in Altenfelden eingeschränkt, erstens weil Raine überhaupt weitestgehend fehlen, dann liegen die verbleibenden meist an Verkehrswegen – es handelt sich meist um Straßenböschungen. Dort können Tiere das Verkehrsaufkommen nicht überdauern. Weiters gibt es kaum magere Raine mit Vorkommen gefährdeter Tiere und Pflanzen. Magerkeit kann nur durch Mahd mit Abtransport des Mähgutes erhalten werden, nicht durch Abhäckseln oder Liegenlassen des Mähgutes. Immer noch kommt es zu Aufforstungen von Böschungen, was ebenfalls zu deren Entwertung führt. Viele Raine wurden im Zuge der Kommassierungen entfernt. Einförmige Heckenpflanzungen können die Verluste vielfältiger, alt gewachsener Biotopstrukturen nicht oder kaum kompensieren.

Weiters über lange Strecken fehlend sind Flurgehölze. Optimal wäre eine lockere Ausstattung der Offenlandbereiche mit einzelnen Altbäumen, kleine Brachflächen und Rainen mit lockeren Gebüsch, die aber auch noch reichlich besonnte Krautschichtanteile aufweisen. Im Gegensatz zu diesen "Erfordernissen" sind die letzten verbliebenen Hecken oder Grabengehölze gänzlich „verwaldet“, also völlig geschlossen und schattig. In Altenfelden konzentrieren sie sich auf westliche Gemeindeteile, besonders auf Teilgebiet 1. Immerhin stellen sie doch landschaftliche und ökologische Bereicherungen dar. Positivbeispiele stellen jedoch verbrachte Bereiche ohne geschlossenen Gehölzbestand dar. Sie bedürfen jedoch der regelmäßigen Pflege, um nicht doch noch zu verwalden. Es muss allerdings auch erwähnt werden, dass der Naturschutzwert solcher Flächen meist im extensiv bewirtschafteten Zustand vor der Verbrachung - zumindest aus botanischer Sicht - in der Regel höher war als im aktuellen Zustand. Sie liegen aktuell in Unterfeuchtenbach (Feuchtwiese bzw. -brache mit Weidenbüschen), Altenfelden-Freileben (schon verwaldender Brachkomplex, von Gewerbegebietserschließung und Aufforstung bedrängt, für viele Organismen zu nahe bei Siedlung und Wald), lichte Hecken beim Mairhof, zwischen Godersdorf und Altenfelden (Hauptfläche bereits verwaldet), Brachfläche südlich Freileben / nordwestlich Sportplatz (in sehr störungsexponierter Lage), Buschbrachböschung östlich Walchshofer, Feuchtbrache südöstlich Blumau, lichte Bühel zwischen Blumau und Neundling, Feuchtbrache zwischen Panholz und Hörhag ober der Bundesstraße (ungünstige Straßennähe).

Als weitere mangelhaft vorhandene Landschaftselemente sind Wiesenbäche und -gräben zu erwähnen. Ihr ursprünglich dichtes Netz ist flächigen Meliorationen zum Opfer gefallen. Ganze Lebensgemeinschaften der oberen Gewässerabschnitte und ihres unmittelbaren Umlandes beginnend mit Quellfluren in Feuchtwiesen sind verloren gegangen. Praktisch alle Bäche im Kulturland entspringen nun aus Drainagen. Quellige Ursprungsbereiche gibt es noch südlich Freileben (verbracht und zivilisatorisch stark eingeeignet und bedroht) und südöstlich Blumau, eingeschränkt auch in Unterfeuchtenbach. Längere Wiesenbachabschnitte sind zwischen Godersdorf und Altenfelden, Starling und Oberfeuchtenbach, südöstlich Oberfeuchtenbach sowie nordwestlich Atzesberg erhalten geblieben. Wiesenbäche sind durch Einträge aus

unmittelbar angrenzender Intensivnutzung (Düngereintrag) gefährdet. Typische, schmale Ufergehölzsäume sind eher sporadisch ausgebildet, werden aber durch Nichtausmähen der Uferbereiche langsam zunehmen.

Zu den Landschaftselementen im weiteren Sinn kann man auch Obstbaumbestände zählen. Förderlich für ihren Naturschutzwert sind extensive Bewirtschaftung und Altholzcharakter, der vor allem Baumhöhlenbewohnern einen Lebensraum schafft. Brutvorkommen des Gartenrotschwanzes und des Grauschnäppers sind hier möglich. Hof und Dorf umgebende Obstbaumbestände sind ein gebietstypisches, noch weithin vorhandenes Naturschutz- und Kulturgut und auch landschaftsästhetisch sehr wirksam. Besonders hervorzuheben sind die Obstwiesengürtel in Unteredt, Atzesberg-Süd, Neundling, beim Höferhof, Altenfelden-West, in Godersdorf und Wollmannsberg, Unterfeuchtenbach und schließlich am Schweinzberg. Grundsätzlich sind sie durch landwirtschaftliche Um- und Zubauten, durch Flachsilo und durch Umwidmungen in Wohn-Bauland gefährdet. Markantere wertvolle Obstwiesen wurden übrigens auch im geschlossenen Ortsgebiet von Altenfelden kartografisch dargestellt. Landschaftsprägende einzelne Flur-Obstbäume (Birnbäume) gibt es kaum, einer steht außerhalb Altenfelden in Richtung Godersdorf.

Die Kulturlandschaft der Tallagen ist reichhaltig, aber unterliegt abnehmender landwirtschaftlicher Nutzung und Landschaftspflege. Die Bachwiesenbewirtschaftung ist durchwegs intensiv, wogegen die Hangbereiche ein Refugium für Extensivgrünland bilden. Die Landschaftselementenausstattung ist hoch.

Wald:

Naturschutzgüter im Wald wie naturnahe Artenzusammensetzung und hoher Altholzanteil sind in Altenfelden nur spärlich vorhanden. In manchen Steilhangwäldern könnte sich Derartiges aber entwickeln, sofern nicht großtechnische Erschließungsmaßnahmen gesetzt werden. Das Potenzial zur Entwicklung von naturnahen, reich strukturierten Laubmischwäldern mit für den Naturschutz so wichtigen Altholzanteilen ist vor allem im unteren Abschnitt des Großen Mühltales – etwa von Blumau über Neundling bis Atzesberg - relativ hoch. Bislang wurden die Hangbereiche vor exzessivem Forststraßenbau verschont. Weitere schädigende Eingriffe wie großflächige Erntemaschineneinsätze oder Abholzungen zur Vogelbrutzeit gibt es auch nicht.

Die Waldstruktur in den vorherrschenden Fichtenforsten ist zwar weithin monoton und von Hochwäldern im Baumholzstadium dominiert, jedoch tragen kleinflächige Altersklassenmosaiken, also die Abwechslung zwischen Schlägen, Jungwuchsflächen, Stangen- und Baumhölzern zur Bereicherung des Lebensraumes bei. Kleinteilige Parzellierungen bilden oft die Grundlage hierfür.

Die Durchmischung von Nadelholzbeständen mit Laubgehölzen ist vor allem in der Plateaulandschaft gering.

Besonders erhaltenswert und auch finanziell förderbar sind so genannte Spechtbäume mit ihren für allerlei gefährdete Arten geeigneten Nisthöhlen. Auf Aufforstungsflächenpflege sollte aus Vogelschutzgründen zumindest brutzeitlich verzichtet werden.

Gewässer:

Der Zustand des Altenfeldener Fließgewässernetzes ist teilweise stark beeinträchtigt. Naturnah sind – zumindest aus gewässermorphologischer Sicht – vor allem die Waldbachabschnitte. Sie sind nicht von Verbauungsmaßnahmen oder von Verrohrungen wie im Kulturland betroffen, jedoch sind auch hier Belastungen der Gewässergüte durch Einträge aus intensiver Landwirtschaft in den Quellbereichen (Drainagen) zu erwarten, zumal praktisch alle Bäche im Kulturland entspringen. Wie erwähnt, fehlen die obersten Bachabschnitte fast durchwegs. An Wiesenbächen wird bis zum Ufer intensiv gewirtschaftet. Auch schubweise Abflüsse aus versiegelten Oberflächen der Verkehrswege und Siedlungsbereiche sind als unnatürlich zu werten und stellen negative Beeinträchtigungen der Fließwasser-Lebensgemeinschaften dar. Die Situation an den großen Bächen Altenfeldens ist unterschiedlich. Während die Große Mühl über weite Strecken recht naturnah erhalten ist – mit der großen Einschränkung des Stauwerkes

Neufelden, ist die Situation an der Kleinen Mühl dramatisch: Zwar halten sich auch hier Uferverbauungen sehr in Grenzen, jedoch sorgt eine dichte Kette von Stauwerken für massive Veränderungen des Lebensraumes. Besonders schlimm ist außer den häufigen Flusskontinuumsunterbrechungen vor allem die fehlende Restwasserdotation im unteren Bachabschnitt.

Im Stillgewässerbestand von Altenfelden sind vor allem kleine, alte Löschteiche von naturschutzfachlicher Bedeutung. Teiche ohne oder mit nur geringer fischereilicher Nutzung sind wichtige Tierlebensräume. Hier können sich beispielsweise Amphibien fortpflanzen, die zusätzlich vor starkem Verkehr oder häufiger Mahd geschützte Umgebungsflächen als Sommerlebensraum brauchen. An den Ufern können auch Sumpfpflanzen Lebensräume vorfinden.

4 Verwendete Literatur und Quellenverzeichnis

4.1 Datengrundlagen

Vom Auftraggeber beigestellte Daten

- Farb-Orthofotos im Triangulierungsblattschnitt 1:5000, Bildflug: 16.08.2001 und 08.07.2002 (Nordwestteil) (© Land Oberösterreich)
- Digitale ÖK50 (kartographisches Modell KM50) im Blattschnitt TB20000 (© Bundesamt für Eich- und Vermessungswesen)
- Gemeindegrenzen aus der Digitalen Katastralmappe, Stand 06-2003 (© Bundesamt für Eich- und Vermessungswesen)
- Digitale Katastralmappe, Stand 06-2003 (© Bundesamt für Eich- und Vermessungswesen)
- 10m Höhenschichtlinien generiert aus dem Digitalen Höhenmodell (© Bundesamt für Eich- und Vermessungswesen)
- Digitales Landschaftsmodell - Gewässernetz (© Bundesamt für Eich- und Vermessungswesen)
- Naturschutzfachliche Raumgliederung Oberösterreichs, Stand 01-2003 (© Land Oberösterreich)
- Moorflächen nach Krisai & Schmidt (aus GENISYS) (© Land Oberösterreich)

Gemeinde Altenfelden

- Analoger Flächenwidmungsplan
- Digitaler Flächenwidmungsplan, aktuell
- Örtliches Entwicklungskonzept Nr. 1

4.2 Literaturverzeichnis

EDER, K. (1994): Dörfer und ihre Landschaft. Wollmannsberg, Godersdorf. Eine Bestandsaufnahme und Analyse. - Diplomarbeit Univ. Wien, 341 pp., Wien.

GEOLOGISCHE BUNDESANSTALT (Hrsg.) (1976): Geologische Karte des Kristallins der südlichen Böhmisches Masse: Karten und Sonderdruck von Fuchs & Matura 1976.

LIBERT, E. (sine dato): Ökologische Bestandsaufnahme Mühlal (Große, Kleine und Steinerne Muhl), 54 pp.

Anhang 1

Fotodokumentation



Abb. 1: Reichhaltiger Dorfrand von Unterfeuchtenbach mit Löschteich ("Schwöll"), Böschungsrain und Obstwiesen (15. Juli 2006) (Foto: Nadler/TB Haug)



Abb. 2: Relativ magerer und blumenreicher, nicht zu sehr verbuschter, wertvoller Feldrain, bei Unterfeuchtenbach, 15. Juli 2006 (Foto: Nadler/TB Haug)



Abb. 3: Feldwege bilden Lichtungen und Bereicherungen der Feldflur, welche für Rebhühner und Hasen von hoher Bedeutung sind (Unterfeuchtenbach, 15. Juli 2006) (Foto: Nadler/TB Haug)



Abb. 4: Große Mühl bei Pürnstein (15. Juli 2006) (Foto: Nadler/TB Haug)



Abb. 5: Wegböschung mit Färber-Hundskamille in Hühnergeschrei (15. Juli 2006) (Foto: Nadler/TB Haug)



Abb. 6: Mühlthal ober der Kleemühle: Wildgatter (15. Juli 2006) (Foto: Nadler/TB Haug)



Abb. 7: Steinige Blumenwiese und besonders abwechslungsreich gestufter Waldrand am Schweinzberg (16. Juli 2006) (Foto: Nadler/TB Haug)



Abb. 8 Jakobs-Greiskraut und Dost bilden einen regional sehr seltenen Vegetationstyp (Schweinzberg, 15. Juli 2006) (Foto: Nadler/TB Haug)



Abb. 9: Wohl der markanteste Flurbaum Altenfeldens; Blick nach Godersdorf und Wollmannsberg (16. Juli 2006) (Foto: Nadler/TB Haug)



Abb. 10: 2. Silage auf riesiger Wiese in Mairhof (16. Juli 2006) (Foto: Nadler/TB Haug)



Abb. 11: Blick von Mairhof auf Altenfelden (16. Juli 2006) (Foto: Nadler/TB Haug)



Abb. 12: Magerwiese mit lockerem "Christbaumbestand", Brutplatz des Neuntöters (Weigert, 16. Juli 2006) (Foto: Nadler/TB Haug)



Abb. 13: Wildpark Altenfelden in Atzesberg, Blick zum Tal der Großen Mühl (2.9.2006) (Foto: Nadler/TB Haug)



Abb. 14: Sehr naturbelassener Wiesenbach und aufgabegefährdetes Extensivgrünland in Waldrandlage (zwischen Panholz und Blumau, 2.9.2006) (Foto: Nadler/TB Haug)



Abb. 15: Mahdgenutzte Steiflächen in Langhalsen (3.9.2006) (Foto: Nadler/TB Haug)

Anhang 2

Beschreibung der Einzelflächen

(Datenbank-Bericht: Auswahl Berichte Gemeinde -
"Ausdruck Endbericht" sortiert nach Flächennummer)

Gemeinde: **41304 Altenfelden**

Bezirk: **Rohrbach**

lfd. Nummer:	1	Fläche: in m²	10627	Länge in m:	0
Bestandestyp:	0103 Laub-Nadel-Mischwald/Laub-Nadelholz-Mischforst				
Charakteristik:					
Bearbeiter: K. Nadler					
lfd. Nummer:	2	Fläche: in m²	6579	Länge in m:	0
Bestandestyp:	0102 Nadelwald/Nadelholzforst				
Charakteristik:					
Bearbeiter: K. Nadler					
lfd. Nummer:	3	Fläche: in m²	787	Länge in m:	0
Bestandestyp:	0204 Streuobstbestand (Streuobstwiese/-weide, Obstbaumreihen)				
Charakteristik:					
Bearbeiter: K. Nadler					
lfd. Nummer:	4	Fläche: in m²	860	Länge in m:	169
Bestandestyp:	0402 Fließendes Gewässer				
Charakteristik:	Staubereich der Kleinen Mühl; Sohle steinig-sandig-schlammig, Ufer von Steinen und Baumwurzeln geprägt.				
Bearbeiter: K. Nadler					
lfd. Nummer:	5	Fläche: in m²	8598	Länge in m:	0
Bestandestyp:	030802 Mesophile, "bunte" Fettwiese und die meisten Magerrasen, -weiden				
Charakteristik:	Überwiegend Steifläche, mit eingestreuten Gehölzen; teilweise beweidet; mit Thymus pulegioides, vereinzelt feuchtem Vegetationscharakter.				
Bearbeiter: K. Nadler					
lfd. Nummer:	6	Fläche: in m²	3639	Länge in m:	0
Bestandestyp:	0102 Nadelwald/Nadelholzforst				
Charakteristik:					
Bearbeiter: K. Nadler					
lfd. Nummer:	7	Fläche: in m²	456	Länge in m:	0
Bestandestyp:	030802 Mesophile, "bunte" Fettwiese und die meisten Magerrasen, -weiden				
Charakteristik:	Kleine Waldrand-Trockenwiese mit Thymus pulegioides.				
Bearbeiter: K. Nadler					
lfd. Nummer:	8	Fläche: in m²	404	Länge in m:	0
Bestandestyp:	0307 Feuchtes und nasses Extensivgrünland				
Charakteristik:	Mit Cirsium oleraceum und Scirpus sylvaticus.				
Bearbeiter: K. Nadler					
lfd. Nummer:	9	Fläche: in m²	649	Länge in m:	127
Bestandestyp:	0402 Fließendes Gewässer				
Charakteristik:	Wehr-Unterwasser der Kleinen Mühl, teilweise trocken liegender Abschnitt - von Steinen geprägt und licht bewachsen, sonst Gewässersohle überwiegend steinig, Ufer von Steinen und Baumwurzeln geprägt bzw. n Steinschlichtmauern.				
Bearbeiter: K. Nadler					
lfd. Nummer:	10	Fläche: in m²	12609	Länge in m:	0
Bestandestyp:	0103 Laub-Nadel-Mischwald/Laub-Nadelholz-Mischforst				
Charakteristik:					
Bearbeiter: K. Nadler					
lfd. Nummer:	11	Fläche: in m²	531127	Länge in m:	0
Bestandestyp:	0102 Nadelwald/Nadelholzforst				
Charakteristik:					
Bearbeiter: K. Nadler					

lfd. Nummer:	12	Fläche: in m²	12493	Länge in m:	0
Bestandestyp:	0102 Nadelwald/Nadelholzforst				
Charakteristik:					
Bearbeiter: K. Nadler					
lfd. Nummer:	13	Fläche: in m²	76424	Länge in m:	0
Bestandestyp:	0103 Laub-Nadel-Mischwald/Laub-Nadelholz-Mischforst				
Charakteristik:					
Bearbeiter: K. Nadler					
lfd. Nummer:	14	Fläche: in m²	42110	Länge in m:	0
Bestandestyp:	0102 Nadelwald/Nadelholzforst				
Charakteristik:					
Bearbeiter: K. Nadler					
lfd. Nummer:	15	Fläche: in m²	40939	Länge in m:	0
Bestandestyp:	030802 Mesophile, "bunte" Fettwiese und die meisten Magerrasen, -weiden				
Charakteristik:	Hang-Fettwiese, oft auch als Weide genutzt, z. T. mit eingestreuten Baumbeständen; mit Rhinanthus minor.				
Bearbeiter: K. Nadler					
lfd. Nummer:	16	Fläche: in m²	1614	Länge in m:	0
Bestandestyp:	030802 Mesophile, "bunte" Fettwiese und die meisten Magerrasen, -weiden				
Charakteristik:	Teil eines Extensivgrünlandareales.				
Bearbeiter: K. Nadler					
lfd. Nummer:	17	Fläche: in m²	1429	Länge in m:	0
Bestandestyp:	030802 Mesophile, "bunte" Fettwiese und die meisten Magerrasen, -weiden				
Charakteristik:	Mit Senecio jacobaea und Centaurea jacea.				
Bearbeiter: K. Nadler					
lfd. Nummer:	18	Fläche: in m²	415	Länge in m:	0
Bestandestyp:	0201 Kleinstwaldfläche ("Feldgehölz"), Gebüsch oder Baumgruppe unter 1000m²				
Charakteristik:	Eschengruppe in Obstweidenareal.				
Bearbeiter: K. Nadler					
lfd. Nummer:	19	Fläche: in m²	8100	Länge in m:	0
Bestandestyp:	0204 Streuobstbestand (Streuobstwiese/-weide, Obstbaumreihen)				
Charakteristik:					
Bearbeiter: K. Nadler					
lfd. Nummer:	20	Fläche: in m²	467	Länge in m:	0
Bestandestyp:	0201 Kleinstwaldfläche ("Feldgehölz"), Gebüsch oder Baumgruppe unter 1000m²				
Charakteristik:	Altbaumgruppe in Weidefläche.				
Bearbeiter: K. Nadler					
lfd. Nummer:	21	Fläche: in m²	3714	Länge in m:	0
Bestandestyp:	030802 Mesophile, "bunte" Fettwiese und die meisten Magerrasen, -weiden				
Charakteristik:	Artenreiche Extensivweide mit Rhinanthus minor, Origanum vulgare, Thymus pulegioides und Senecio jacobaea hoher naturschutzfachlicher Wert.				
Bearbeiter: K. Nadler					
lfd. Nummer:	22	Fläche: in m²	3322	Länge in m:	0
Bestandestyp:	030802 Mesophile, "bunte" Fettwiese und die meisten Magerrasen, -weiden				
Charakteristik:	Artenreiche Extensivweide mit Rhinanthus minor, Origanum vulgare, Thymus pulegioides und Senecio jacobaea hoher naturschutzfachlicher Wert.				
Bearbeiter: K. Nadler					
lfd. Nummer:	23	Fläche: in m²	382	Länge in m:	0
Bestandestyp:	0201 Kleinstwaldfläche ("Feldgehölz"), Gebüsch oder Baumgruppe unter 1000m²				
Charakteristik:	Eschenbühel in Trockenwiesenareal.				
Bearbeiter: K. Nadler					

lfd. Nummer:	24	Fläche: in m²	659	Länge in m:	0
Bestandestyp:	030802 Mesophile, "bunte" Fettwiese und die meisten Magerrasen, -weiden				
Charakteristik:	Blumenreiche Fettwiese mit Warzenbeisservorkommen.				
	Bearbeiter: K. Nadler				
lfd. Nummer:	25	Fläche: in m²	899	Länge in m:	0
Bestandestyp:	030302 Sukzessionsfläche des trockenen Extensivgrünlandes mit oder ohne jüngerem Gehölz				
Charakteristik:	Teils aufgeforstete Fettwiesenbrache mit Pimpinella sp..				
	Bearbeiter: K. Nadler				
lfd. Nummer:	26	Fläche: in m²	1241	Länge in m:	0
Bestandestyp:	030802 Mesophile, "bunte" Fettwiese und die meisten Magerrasen, -weiden				
Charakteristik:	Hangfläche in Engtal.				
	Bearbeiter: K. Nadler				
lfd. Nummer:	27	Fläche: in m²	2229	Länge in m:	0
Bestandestyp:	030802 Mesophile, "bunte" Fettwiese und die meisten Magerrasen, -weiden				
Charakteristik:	Fettwiese mit viel Trifolium pratense.				
	Bearbeiter: K. Nadler				
lfd. Nummer:	28	Fläche: in m²	641	Länge in m:	0
Bestandestyp:	030802 Mesophile, "bunte" Fettwiese und die meisten Magerrasen, -weiden				
Charakteristik:	Sehr kleine Hangwiese mit Daucus carota.				
	Bearbeiter: K. Nadler				
lfd. Nummer:	29	Fläche: in m²	2697	Länge in m:	0
Bestandestyp:	0204 Streuobstbestand (Streuobstwiese/-weide, Obstbaumreihen)				
Charakteristik:					
	Bearbeiter: K. Nadler				
lfd. Nummer:	30	Fläche: in m²	4195	Länge in m:	0
Bestandestyp:	030802 Mesophile, "bunte" Fettwiese und die meisten Magerrasen, -weiden				
Charakteristik:	Steilstfläche mit viel Arrhenatherum elatius.				
	Bearbeiter: K. Nadler				
lfd. Nummer:	31	Fläche: in m²	85	Länge in m:	0
Bestandestyp:	0201 Kleinstwaldfläche ("Feldgehölz"), Gebüsch oder Baumgruppe unter 1000m²				
Charakteristik:	Eichengruppe in Steifläche.				
	Bearbeiter: K. Nadler				
lfd. Nummer:	32	Fläche: in m²	203	Länge in m:	0
Bestandestyp:	0201 Kleinstwaldfläche ("Feldgehölz"), Gebüsch oder Baumgruppe unter 1000m²				
Charakteristik:	Laubgehölz in Steifläche.				
	Bearbeiter: K. Nadler				
lfd. Nummer:	33	Fläche: in m²	5520	Länge in m:	0
Bestandestyp:	0102 Nadelwald/Nadelholzforst				
Charakteristik:					
	Bearbeiter: K. Nadler				
lfd. Nummer:	34	Fläche: in m²	1676	Länge in m:	0
Bestandestyp:	0102 Nadelwald/Nadelholzforst				
Charakteristik:					
	Bearbeiter: K. Nadler				
lfd. Nummer:	35	Fläche: in m²	5831	Länge in m:	0
Bestandestyp:	0103 Laub-Nadel-Mischwald/Laub-Nadelholz-Mischforst				
Charakteristik:					
	Bearbeiter: K. Nadler				

lfd. Nummer:	36	Fläche: in m²	880	Länge in m:	134
Bestandestyp:	0402 Fließendes Gewässer				
Charakteristik:	Staubereich der Kleinen Mühl, Sohle steinig-sandig-schlammig, Ufer mit Hochstauden und Gehölzen.				
	Bearbeiter: K. Nadler				
lfd. Nummer:	37	Fläche: in m²	1495	Länge in m:	217
Bestandestyp:	0202 Uferbegleitgehölz				
Charakteristik:	Mit Erlendominanz.				
	Bearbeiter: K. Nadler				
lfd. Nummer:	38	Fläche: in m²	621	Länge in m:	0
Bestandestyp:	0204 Streuobstbestand (Streuobstwiese/-weide, Obstbaumreihen)				
Charakteristik:					
	Bearbeiter: K. Nadler				
lfd. Nummer:	39	Fläche: in m²	1122	Länge in m:	0
Bestandestyp:	0201 Kleinstwaldfläche ("Feldgehölz"), Gebüsch oder Baumgruppe unter 1000m²				
Charakteristik:	Eschenbestand an Siedlungsrand.				
	Bearbeiter: K. Nadler				
lfd. Nummer:	40	Fläche: in m²	614	Länge in m:	0
Bestandestyp:	0201 Kleinstwaldfläche ("Feldgehölz"), Gebüsch oder Baumgruppe unter 1000m²				
Charakteristik:	Eschenbestand an Siedlungsrand.				
	Bearbeiter: K. Nadler				
lfd. Nummer:	41	Fläche: in m²	462	Länge in m:	0
Bestandestyp:	0204 Streuobstbestand (Streuobstwiese/-weide, Obstbaumreihen)				
Charakteristik:					
	Bearbeiter: K. Nadler				
lfd. Nummer:	43	Fläche: in m²	379190	Länge in m:	0
Bestandestyp:	0102 Nadelwald/Nadelholzforst				
Charakteristik:					
	Bearbeiter: K. Nadler				
lfd. Nummer:	44	Fläche: in m²	303	Länge in m:	0
Bestandestyp:	0401 Stehendes Gewässer				
Charakteristik:	Fischteich in unmittelbarer Waldrandnähe.				
	Bearbeiter: K. Nadler				
lfd. Nummer:	45	Fläche: in m²	4271	Länge in m:	0
Bestandestyp:	0102 Nadelwald/Nadelholzforst				
Charakteristik:					
	Bearbeiter: K. Nadler				
lfd. Nummer:	46	Fläche: in m²	3362	Länge in m:	0
Bestandestyp:	0204 Streuobstbestand (Streuobstwiese/-weide, Obstbaumreihen)				
Charakteristik:					
	Bearbeiter: K. Nadler				
lfd. Nummer:	47	Fläche: in m²	542	Länge in m:	0
Bestandestyp:	0204 Streuobstbestand (Streuobstwiese/-weide, Obstbaumreihen)				
Charakteristik:					
	Bearbeiter: K. Nadler				
lfd. Nummer:	48	Fläche: in m²	2342	Länge in m:	0
Bestandestyp:	0204 Streuobstbestand (Streuobstwiese/-weide, Obstbaumreihen)				
Charakteristik:					
	Bearbeiter: K. Nadler				

lfd. Nummer:	49	Fläche: in m²	2520	Länge in m:	0
Bestandestyp:	0204 Streuobstbestand (Streuobstwiese/-weide, Obstbaumreihen)				
Charakteristik:	Bearbeiter: K. Nadler				
lfd. Nummer:	50	Fläche: in m²	669	Länge in m:	0
Bestandestyp:	0204 Streuobstbestand (Streuobstwiese/-weide, Obstbaumreihen)				
Charakteristik:	Bearbeiter: K. Nadler				
lfd. Nummer:	51	Fläche: in m²	914	Länge in m:	0
Bestandestyp:	0204 Streuobstbestand (Streuobstwiese/-weide, Obstbaumreihen)				
Charakteristik:	Bearbeiter: K. Nadler				
lfd. Nummer:	52	Fläche: in m²	292	Länge in m:	0
Bestandestyp:	0204 Streuobstbestand (Streuobstwiese/-weide, Obstbaumreihen)				
Charakteristik:	Bearbeiter: K. Nadler				
lfd. Nummer:	53	Fläche: in m²	2936	Länge in m:	0
Bestandestyp:	0204 Streuobstbestand (Streuobstwiese/-weide, Obstbaumreihen)				
Charakteristik:	Bearbeiter: K. Nadler				
lfd. Nummer:	54	Fläche: in m²	1737	Länge in m:	0
Bestandestyp:	0204 Streuobstbestand (Streuobstwiese/-weide, Obstbaumreihen)				
Charakteristik:	Bearbeiter: K. Nadler				
lfd. Nummer:	55	Fläche: in m²	386	Länge in m:	0
Bestandestyp:	0204 Streuobstbestand (Streuobstwiese/-weide, Obstbaumreihen)				
Charakteristik:	Bearbeiter: K. Nadler				
lfd. Nummer:	56	Fläche: in m²	1166	Länge in m:	0
Bestandestyp:	0204 Streuobstbestand (Streuobstwiese/-weide, Obstbaumreihen)				
Charakteristik:	Bearbeiter: K. Nadler				
lfd. Nummer:	57	Fläche: in m²	1601	Länge in m:	0
Bestandestyp:	0204 Streuobstbestand (Streuobstwiese/-weide, Obstbaumreihen)				
Charakteristik:	Bearbeiter: K. Nadler				
lfd. Nummer:	58	Fläche: in m²	1402	Länge in m:	0
Bestandestyp:	0204 Streuobstbestand (Streuobstwiese/-weide, Obstbaumreihen)				
Charakteristik:	Bearbeiter: K. Nadler				
lfd. Nummer:	59	Fläche: in m²	5975	Länge in m:	0
Bestandestyp:	0204 Streuobstbestand (Streuobstwiese/-weide, Obstbaumreihen)				
Charakteristik:	Bearbeiter: K. Nadler				
lfd. Nummer:	60	Fläche: in m²	1164	Länge in m:	0
Bestandestyp:	0204 Streuobstbestand (Streuobstwiese/-weide, Obstbaumreihen)				
Charakteristik:	Bearbeiter: K. Nadler				

lfd. Nummer:	61	Fläche: in m²	700	Länge in m:	0
Bestandestyp:	0201 Kleinstwaldfläche ("Feldgehölz"), Gebüsch oder Baumgruppe unter 1000m²				
Charakteristik:	Laubgehölz an Straßenböschung.				
	Bearbeiter: K. Nadler				
lfd. Nummer:	62	Fläche: in m²	2831	Länge in m:	0
Bestandestyp:	0104 Laubwald/Laubholzforst				
Charakteristik:					
	Bearbeiter: K. Nadler				
lfd. Nummer:	63	Fläche: in m²	11689	Länge in m:	0
Bestandestyp:	0102 Nadelwald/Nadelholzforst				
Charakteristik:					
	Bearbeiter: K. Nadler				
lfd. Nummer:	64	Fläche: in m²	84290	Länge in m:	0
Bestandestyp:	0102 Nadelwald/Nadelholzforst				
Charakteristik:					
	Bearbeiter: K. Nadler				
lfd. Nummer:	65	Fläche: in m²	447	Länge in m:	0
Bestandestyp:	0204 Streuobstbestand (Streuobstwiese/-weide, Obstbaumreihen)				
Charakteristik:					
	Bearbeiter: K. Nadler				
lfd. Nummer:	66	Fläche: in m²	1144	Länge in m:	0
Bestandestyp:	0204 Streuobstbestand (Streuobstwiese/-weide, Obstbaumreihen)				
Charakteristik:					
	Bearbeiter: K. Nadler				
lfd. Nummer:	67	Fläche: in m²	518	Länge in m:	0
Bestandestyp:	0204 Streuobstbestand (Streuobstwiese/-weide, Obstbaumreihen)				
Charakteristik:					
	Bearbeiter: K. Nadler				
lfd. Nummer:	68	Fläche: in m²	1829	Länge in m:	0
Bestandestyp:	0204 Streuobstbestand (Streuobstwiese/-weide, Obstbaumreihen)				
Charakteristik:					
	Bearbeiter: K. Nadler				
lfd. Nummer:	69	Fläche: in m²	4730	Länge in m:	0
Bestandestyp:	0204 Streuobstbestand (Streuobstwiese/-weide, Obstbaumreihen)				
Charakteristik:					
	Bearbeiter: K. Nadler				
lfd. Nummer:	70	Fläche: in m²	482	Länge in m:	0
Bestandestyp:	0401 Stehendes Gewässer				
Charakteristik:	Junger wahrscheinlicher Fischteich.				
	Bearbeiter: K. Nadler				
lfd. Nummer:	71	Fläche: in m²	169	Länge in m:	0
Bestandestyp:	0401 Stehendes Gewässer				
Charakteristik:	Junger wahrscheinlicher Fischteich.				
	Bearbeiter: K. Nadler				
lfd. Nummer:	72	Fläche: in m²	5622	Länge in m:	0
Bestandestyp:	0102 Nadelwald/Nadelholzforst				
Charakteristik:					
	Bearbeiter: K. Nadler				

lfd. Nummer:	73	Fläche: in m²	21669	Länge in m:	0
Bestandestyp:	0103 Laub-Nadel-Mischwald/Laub-Nadelholz-Mischforst				
Charakteristik:					
Bearbeiter: K. Nadler					
lfd. Nummer:	74	Fläche: in m²	4741	Länge in m:	0
Bestandestyp:	0204 Streuobstbestand (Streuobstwiese/-weide, Obstbaumreihen)				
Charakteristik:					
Bearbeiter: K. Nadler					
lfd. Nummer:	75	Fläche: in m²	12268	Länge in m:	0
Bestandestyp:	0305 Sukzessionsfläche auf ehemaligen Abbauflächen geogener Rohstoffe				
Charakteristik:	Aushubdeponiegelände; fast durchgehend bewachsen, örtlich junge Verbuschung.				
Bearbeiter: K. Nadler					
lfd. Nummer:	76	Fläche: in m²	2444	Länge in m:	0
Bestandestyp:	0305 Sukzessionsfläche auf ehemaligen Abbauflächen geogener Rohstoffe				
Charakteristik:	Dicht verbuscht.				
Bearbeiter: K. Nadler					
lfd. Nummer:	77	Fläche: in m²	566	Länge in m:	0
Bestandestyp:	0305 Sukzessionsfläche auf ehemaligen Abbauflächen geogener Rohstoffe				
Charakteristik:	Dicht verbuscht.				
Bearbeiter: K. Nadler					
lfd. Nummer:	78	Fläche: in m²	5203	Länge in m:	0
Bestandestyp:	0603 Deponien				
Charakteristik:	Offenflächen mit Schuttablagerungen; randlich teilweise bewachsen.				
Bearbeiter: K. Nadler					
lfd. Nummer:	79	Fläche: in m²	135482	Länge in m:	0
Bestandestyp:	0102 Nadelwald/Nadelholzforst				
Charakteristik:					
Bearbeiter: K. Nadler					
lfd. Nummer:	80	Fläche: in m²	10896	Länge in m:	0
Bestandestyp:	0104 Laubwald/Laubholzforst				
Charakteristik:					
Bearbeiter: K. Nadler					
lfd. Nummer:	81	Fläche: in m²	41561	Länge in m:	0
Bestandestyp:	0103 Laub-Nadel-Mischwald/Laub-Nadelholz-Mischforst				
Charakteristik:					
Bearbeiter: K. Nadler					
lfd. Nummer:	82	Fläche: in m²	14911	Länge in m:	0
Bestandestyp:	0104 Laubwald/Laubholzforst				
Charakteristik:					
Bearbeiter: K. Nadler					
lfd. Nummer:	83	Fläche: in m²	132	Länge in m:	0
Bestandestyp:	0201 Kleinstwaldfläche ("Feldgehölz"), Gebüsch oder Baumgruppe unter 1000m²				
Charakteristik:	Eschenbühel in Unterhangposition.				
Bearbeiter: K. Nadler					
lfd. Nummer:	84	Fläche: in m²	1492	Länge in m:	0
Bestandestyp:	030802 Mesophile, "bunte" Fettwiese und die meisten Magerrasen, -weiden				
Charakteristik:	Trockene Wiesenböschung in ansonst intensiv genutztem Grünland.				
Bearbeiter: K. Nadler					

lfd. Nummer:	85	Fläche: in m²	18014	Länge in m:	0
Bestandestyp:	0103 Laub-Nadel-Mischwald/Laub-Nadelholz-Mischforst				
Charakteristik:					
Bearbeiter: K. Nadler					
lfd. Nummer:	86	Fläche: in m²	3326	Länge in m:	0
Bestandestyp:	0103 Laub-Nadel-Mischwald/Laub-Nadelholz-Mischforst				
Charakteristik:					
Bearbeiter: K. Nadler					
lfd. Nummer:	87	Fläche: in m²	10111	Länge in m:	0
Bestandestyp:	0104 Laubwald/Laubholzforst				
Charakteristik:					
Bearbeiter: K. Nadler					
lfd. Nummer:	88	Fläche: in m²	7730	Länge in m:	0
Bestandestyp:	030802 Mesophile, "bunte" Fettwiese und die meisten Magerrasen, -weiden				
Charakteristik:	Trockene Fettwiese in Südhangposition. Mit geringem, eingestreutem Gehölzbestand.				
Bearbeiter: K. Nadler					
lfd. Nummer:	89	Fläche: in m²	1308	Länge in m:	0
Bestandestyp:	0204 Streuobstbestand (Streuobstwiese/-weide, Obstbaumreihen)				
Charakteristik:					
Bearbeiter: K. Nadler					
lfd. Nummer:	90	Fläche: in m²	3263	Länge in m:	0
Bestandestyp:	0103 Laub-Nadel-Mischwald/Laub-Nadelholz-Mischforst				
Charakteristik:					
Bearbeiter: K. Nadler					
lfd. Nummer:	91	Fläche: in m²	842	Länge in m:	0
Bestandestyp:	030802 Mesophile, "bunte" Fettwiese und die meisten Magerrasen, -weiden				
Charakteristik:	Mit Cirsium oleraceum und Polygonum bistorta.				
Bearbeiter: K. Nadler					
lfd. Nummer:	92	Fläche: in m²	733	Länge in m:	0
Bestandestyp:	0204 Streuobstbestand (Streuobstwiese/-weide, Obstbaumreihen)				
Charakteristik:					
Bearbeiter: K. Nadler					
lfd. Nummer:	93	Fläche: in m²	832	Länge in m:	77
Bestandestyp:	0402 Fließendes Gewässer				
Charakteristik:	Staubereich der Kleinen Mühl, Sohle steinig-sandig-schlammig, Ufer von Steinen und Baumwurzeln geprägt.				
Bearbeiter: K. Nadler					
lfd. Nummer:	94	Fläche: in m²	103506	Länge in m:	0
Bestandestyp:	0102 Nadelwald/Nadelholzforst				
Charakteristik:					
Bearbeiter: K. Nadler					
lfd. Nummer:	95	Fläche: in m²	61343	Länge in m:	0
Bestandestyp:	0103 Laub-Nadel-Mischwald/Laub-Nadelholz-Mischforst				
Charakteristik:					
Bearbeiter: K. Nadler					
lfd. Nummer:	96	Fläche: in m²	6973	Länge in m:	0
Bestandestyp:	030802 Mesophile, "bunte" Fettwiese und die meisten Magerrasen, -weiden				
Charakteristik:	Relativ intensiv genutzte steile Hangwiese mit Thymus pulegioides.				
Bearbeiter: K. Nadler					

lfd. Nummer:	97	Fläche: in m²	2608	Länge in m:	399
Bestandestyp:	0402 Fließendes Gewässer				
Charakteristik:	Mehr oder weniger restwasserfreie Strecke der kleinen Mühl - steinigtes Bachbett.				
	Bearbeiter: K. Nadler				
lfd. Nummer:	98	Fläche: in m²	408	Länge in m:	0
Bestandestyp:	0201 Kleinstwaldfläche ("Feldgehölz"), Gebüsch oder Baumgruppe unter 1000m²				
Charakteristik:	Laubgehölzgruppe bei Kleinkraftwerk.				
	Bearbeiter: K. Nadler				
lfd. Nummer:	99	Fläche: in m²	355	Länge in m:	0
Bestandestyp:	030301 Sukzessionsfläche des feuchten und nassen Extensivgrünlandes mit oder ohne jünger Gehölzaufwuchs				
Charakteristik:	Mit Filipendula ulmaria.				
	Bearbeiter: K. Nadler				
lfd. Nummer:	100	Fläche: in m²	3747	Länge in m:	0
Bestandestyp:	0102 Nadelwald/Nadelholzforst				
Charakteristik:					
	Bearbeiter: K. Nadler				
lfd. Nummer:	101	Fläche: in m²	206	Länge in m:	0
Bestandestyp:	0201 Kleinstwaldfläche ("Feldgehölz"), Gebüsch oder Baumgruppe unter 1000m²				
Charakteristik:	Laubbaumgruppe neben Weidenzeile.				
	Bearbeiter: K. Nadler				
lfd. Nummer:	102	Fläche: in m²	259	Länge in m:	0
Bestandestyp:	0201 Kleinstwaldfläche ("Feldgehölz"), Gebüsch oder Baumgruppe unter 1000m²				
Charakteristik:	Laubbaumgruppe neben Weidenzeile.				
	Bearbeiter: K. Nadler				
lfd. Nummer:	103	Fläche: in m²	22934	Länge in m:	0
Bestandestyp:	0103 Laub-Nadel-Mischwald/Laub-Nadelholz-Mischforst				
Charakteristik:					
	Bearbeiter: K. Nadler				
lfd. Nummer:	104	Fläche: in m²	25574	Länge in m:	0
Bestandestyp:	0102 Nadelwald/Nadelholzforst				
Charakteristik:					
	Bearbeiter: K. Nadler				
lfd. Nummer:	105	Fläche: in m²	1717	Länge in m:	0
Bestandestyp:	0306 Neubewaldung/Aufforstung				
Charakteristik:	Mischwald.				
	Bearbeiter: K. Nadler				
lfd. Nummer:	106	Fläche: in m²	329	Länge in m:	0
Bestandestyp:	0201 Kleinstwaldfläche ("Feldgehölz"), Gebüsch oder Baumgruppe unter 1000m²				
Charakteristik:	Eschen-Ahorn-Büchel.				
	Bearbeiter: K. Nadler				
lfd. Nummer:	107	Fläche: in m²	835	Länge in m:	0
Bestandestyp:	0304 Sukzessionsfläche in ehemaligen Intensivgebieten				
Charakteristik:	Brachliegende Rainverbreiterung mit Steinablagerungen; teilweise bodenfeucht.				
	Bearbeiter: K. Nadler				
lfd. Nummer:	108	Fläche: in m²	296	Länge in m:	0
Bestandestyp:	0201 Kleinstwaldfläche ("Feldgehölz"), Gebüsch oder Baumgruppe unter 1000m²				
Charakteristik:	Laubholzbüchel neben Wald.				
	Bearbeiter: K. Nadler				

lfd. Nummer:	109	Fläche: in m²	29390	Länge in m:	0
Bestandestyp:	0103 Laub-Nadel-Mischwald/Laub-Nadelholz-Mischforst				
Charakteristik:	Bearbeiter: K. Nadler				
lfd. Nummer:	110	Fläche: in m²	133927	Länge in m:	0
Bestandestyp:	0102 Nadelwald/Nadelholzforst				
Charakteristik:	Bearbeiter: K. Nadler				
lfd. Nummer:	111	Fläche: in m²	23577	Länge in m:	0
Bestandestyp:	0103 Laub-Nadel-Mischwald/Laub-Nadelholz-Mischforst				
Charakteristik:	Bearbeiter: K. Nadler				
lfd. Nummer:	112	Fläche: in m²	35549	Länge in m:	0
Bestandestyp:	0103 Laub-Nadel-Mischwald/Laub-Nadelholz-Mischforst				
Charakteristik:	Bearbeiter: K. Nadler				
lfd. Nummer:	113	Fläche: in m²	1907	Länge in m:	0
Bestandestyp:	0304 Sukzessionsfläche in ehemaligen Intensivgebieten				
Charakteristik:	Bearbeiter: K. Nadler				
lfd. Nummer:	114	Fläche: in m²	22371	Länge in m:	0
Bestandestyp:	030802 Mesophile, "bunte" Fettwiese und die meisten Magerrasen, -weiden				
Charakteristik:	Hangweiden in engem Talbereich; mit anstehendem Gestein; mit Deschampsia cespitosa, Agrostis capillaris, Trifolium repens und etwas Senecio jacobaea.				
	Bearbeiter: K. Nadler				
lfd. Nummer:	115	Fläche: in m²	23342	Länge in m:	0
Bestandestyp:	0103 Laub-Nadel-Mischwald/Laub-Nadelholz-Mischforst				
Charakteristik:	Bearbeiter: K. Nadler				
lfd. Nummer:	116	Fläche: in m²	13269	Länge in m:	0
Bestandestyp:	0102 Nadelwald/Nadelholzforst				
Charakteristik:	Bearbeiter: K. Nadler				
lfd. Nummer:	117	Fläche: in m²	8212	Länge in m:	0
Bestandestyp:	0103 Laub-Nadel-Mischwald/Laub-Nadelholz-Mischforst				
Charakteristik:	Bearbeiter: K. Nadler				
lfd. Nummer:	118	Fläche: in m²	574	Länge in m:	0
Bestandestyp:	0306 Neubewaldung/Aufforstung				
Charakteristik:	Bearbeiter: K. Nadler				
lfd. Nummer:	119	Fläche: in m²	104597	Länge in m:	0
Bestandestyp:	0102 Nadelwald/Nadelholzforst				
Charakteristik:	Bearbeiter: K. Nadler				
lfd. Nummer:	120	Fläche: in m²	1798	Länge in m:	0
Bestandestyp:	0306 Neubewaldung/Aufforstung				
Charakteristik:	Bearbeiter: K. Nadler				

lfd. Nummer:	121	Fläche: in m²	37730	Länge in m:	0
Bestandestyp:	0103 Laub-Nadel-Mischwald/Laub-Nadelholz-Mischforst				
Charakteristik:					
Bearbeiter: K. Nadler					
lfd. Nummer:	122	Fläche: in m²	900	Länge in m:	0
Bestandestyp:	0201 Kleinstwaldfläche ("Feldgehölz"), Gebüsch oder Baumgruppe unter 1000m²				
Charakteristik:	Laubgehölz an Rainverbreiterung.				
Bearbeiter: K. Nadler					
lfd. Nummer:	123	Fläche: in m²	1302	Länge in m:	0
Bestandestyp:	0104 Laubwald/Laubholzforst				
Charakteristik:					
Bearbeiter: K. Nadler					
lfd. Nummer:	124	Fläche: in m²	392	Länge in m:	0
Bestandestyp:	0201 Kleinstwaldfläche ("Feldgehölz"), Gebüsch oder Baumgruppe unter 1000m²				
Charakteristik:	Laubgehölz an Rainverbreiterung.				
Bearbeiter: K. Nadler					
lfd. Nummer:	125	Fläche: in m²	11894	Länge in m:	0
Bestandestyp:	0102 Nadelwald/Nadelholzforst				
Charakteristik:					
Bearbeiter: K. Nadler					
lfd. Nummer:	126	Fläche: in m²	15820	Länge in m:	0
Bestandestyp:	0104 Laubwald/Laubholzforst				
Charakteristik:					
Bearbeiter: K. Nadler					
lfd. Nummer:	127	Fläche: in m²	6631	Länge in m:	0
Bestandestyp:	030802 Mesophile, "bunte" Fettwiese und die meisten Magerrasen, -weiden				
Charakteristik:	Weidegatter mit Euphorbia cyparissias und lockerem Baumbestand.				
Bearbeiter: K. Nadler					
lfd. Nummer:	128	Fläche: in m²	42385	Länge in m:	0
Bestandestyp:	0102 Nadelwald/Nadelholzforst				
Charakteristik:					
Bearbeiter: K. Nadler					
lfd. Nummer:	129	Fläche: in m²	31415	Länge in m:	0
Bestandestyp:	0103 Laub-Nadel-Mischwald/Laub-Nadelholz-Mischforst				
Charakteristik:					
Bearbeiter: K. Nadler					
lfd. Nummer:	130	Fläche: in m²	11921	Länge in m:	0
Bestandestyp:	0104 Laubwald/Laubholzforst				
Charakteristik:					
Bearbeiter: K. Nadler					
lfd. Nummer:	131	Fläche: in m²	8434	Länge in m:	0
Bestandestyp:	0102 Nadelwald/Nadelholzforst				
Charakteristik:					
Bearbeiter: K. Nadler					
lfd. Nummer:	132	Fläche: in m²	6565	Länge in m:	0
Bestandestyp:	030802 Mesophile, "bunte" Fettwiese und die meisten Magerrasen, -weiden				
Charakteristik:	Hang-Extensivweide in engem Tal; mit Obstgehölzen; feingrasig mit Lotus corniculatus und Carex brizoides.				
Bearbeiter: K. Nadler					

lfd. Nummer:	133	Fläche: in m²	8492	Länge in m:	0
Bestandestyp:	030802 Mesophile, "bunte" Fettwiese und die meisten Magerrasen, -weiden				
Charakteristik:	Hang-Extensivweide in engem Tal; mit Obstgehölzen; feingrasig mit Lotus corniculatus und Carex brizoides.				
	Bearbeiter: K. Nadler				
lfd. Nummer:	134	Fläche: in m²	14305	Länge in m:	0
Bestandestyp:	030802 Mesophile, "bunte" Fettwiese und die meisten Magerrasen, -weiden				
Charakteristik:	Steile Mittelhangwiese in engem Tal, auch beweidet, mit Altgrasanteilen.				
	Bearbeiter: K. Nadler				
lfd. Nummer:	135	Fläche: in m²	683	Länge in m:	0
Bestandestyp:	0204 Streuobstbestand (Streuobstwiese/-weide, Obstbaumreihen)				
Charakteristik:					
	Bearbeiter: K. Nadler				
lfd. Nummer:	136	Fläche: in m²	2537	Länge in m:	0
Bestandestyp:	0306 Neubewaldung/Aufforstung				
Charakteristik:	Auf Grünlandsukzession.				
	Bearbeiter: K. Nadler				
lfd. Nummer:	137	Fläche: in m²	90991	Länge in m:	0
Bestandestyp:	0102 Nadelwald/Nadelholzforst				
Charakteristik:					
	Bearbeiter: K. Nadler				
lfd. Nummer:	138	Fläche: in m²	23999	Länge in m:	0
Bestandestyp:	0103 Laub-Nadel-Mischwald/Laub-Nadelholz-Mischforst				
Charakteristik:					
	Bearbeiter: K. Nadler				
lfd. Nummer:	139	Fläche: in m²	4728	Länge in m:	0
Bestandestyp:	0306 Neubewaldung/Aufforstung				
Charakteristik:	Auf Grünlandsukzession.				
	Bearbeiter: K. Nadler				
lfd. Nummer:	140	Fläche: in m²	3845	Länge in m:	0
Bestandestyp:	0306 Neubewaldung/Aufforstung				
Charakteristik:					
	Bearbeiter: K. Nadler				
lfd. Nummer:	141	Fläche: in m²	2152	Länge in m:	0
Bestandestyp:	0306 Neubewaldung/Aufforstung				
Charakteristik:	Auf Wiesenrand.				
	Bearbeiter: K. Nadler				
lfd. Nummer:	142	Fläche: in m²	3099	Länge in m:	0
Bestandestyp:	0204 Streuobstbestand (Streuobstwiese/-weide, Obstbaumreihen)				
Charakteristik:					
	Bearbeiter: K. Nadler				
lfd. Nummer:	143	Fläche: in m²	8703	Länge in m:	0
Bestandestyp:	0103 Laub-Nadel-Mischwald/Laub-Nadelholz-Mischforst				
Charakteristik:					
	Bearbeiter: K. Nadler				
lfd. Nummer:	144	Fläche: in m²	36569	Länge in m:	0
Bestandestyp:	0103 Laub-Nadel-Mischwald/Laub-Nadelholz-Mischforst				
Charakteristik:					
	Bearbeiter: K. Nadler				

lfd. Nummer:	145	Fläche: in m²	359457	Länge in m:	0
Bestandestyp:	0102 Nadelwald/Nadelholzforst				
Charakteristik:					
Bearbeiter: K. Nadler					
lfd. Nummer:	146	Fläche: in m²	785	Länge in m:	0
Bestandestyp:	0306 Neubewaldung/Aufforstung				
Charakteristik:	Auf Wiesenrand.				
Bearbeiter: K. Nadler					
lfd. Nummer:	147	Fläche: in m²	1707	Länge in m:	0
Bestandestyp:	0306 Neubewaldung/Aufforstung				
Charakteristik:	Auf Wiesenrand.				
Bearbeiter: K. Nadler					
lfd. Nummer:	148	Fläche: in m²	7463	Länge in m:	0
Bestandestyp:	030802 Mesophile, "bunte" Fettwiese und die meisten Magerrasen, -weiden				
Charakteristik:	Trockene Hang-Fettwiese mit Festuca rubra, zum Teil gerade aufgeforstet.				
Bearbeiter: K. Nadler					
lfd. Nummer:	149	Fläche: in m²	23603	Länge in m:	0
Bestandestyp:	0103 Laub-Nadel-Mischwald/Laub-Nadelholz-Mischforst				
Charakteristik:					
Bearbeiter: K. Nadler					
lfd. Nummer:	150	Fläche: in m²	5247	Länge in m:	0
Bestandestyp:	0102 Nadelwald/Nadelholzforst				
Charakteristik:					
Bearbeiter: K. Nadler					
lfd. Nummer:	151	Fläche: in m²	7327	Länge in m:	0
Bestandestyp:	0103 Laub-Nadel-Mischwald/Laub-Nadelholz-Mischforst				
Charakteristik:					
Bearbeiter: K. Nadler					
lfd. Nummer:	152	Fläche: in m²	127350	Länge in m:	0
Bestandestyp:	0102 Nadelwald/Nadelholzforst				
Charakteristik:					
Bearbeiter: K. Nadler					
lfd. Nummer:	153	Fläche: in m²	15497	Länge in m:	0
Bestandestyp:	030802 Mesophile, "bunte" Fettwiese und die meisten Magerrasen, -weiden				
Charakteristik:	Spätmahdfläche auf steiler Hangfläche mit randlichen Einzelgehölzen, wohl zeitweilig beweidet.				
Bearbeiter: K. Nadler					
lfd. Nummer:	154	Fläche: in m²	11278	Länge in m:	0
Bestandestyp:	030802 Mesophile, "bunte" Fettwiese und die meisten Magerrasen, -weiden				
Charakteristik:	Äußerst extensiv beweidete Magerwiese mit sehr viel Christbäumen. Eines der wenigen Brutvorkommen des Neuntöters in der Region.				
Bearbeiter: K. Nadler					
lfd. Nummer:	155	Fläche: in m²	3369	Länge in m:	0
Bestandestyp:	0204 Streuobstbestand (Streuobstwiese/-weide, Obstbaumreihen)				
Charakteristik:					
Bearbeiter: K. Nadler					
lfd. Nummer:	156	Fläche: in m²	2641	Länge in m:	0
Bestandestyp:	0204 Streuobstbestand (Streuobstwiese/-weide, Obstbaumreihen)				
Charakteristik:					
Bearbeiter: K. Nadler					

lfd. Nummer:	157	Fläche: in m²	16464	Länge in m:	0
Bestandestyp:	0103 Laub-Nadel-Mischwald/Laub-Nadelholz-Mischforst				
Charakteristik:					
Bearbeiter: K. Nadler					
lfd. Nummer:	158	Fläche: in m²	21944	Länge in m:	0
Bestandestyp:	0102 Nadelwald/Nadelholzforst				
Charakteristik:					
Bearbeiter: K. Nadler					
lfd. Nummer:	159	Fläche: in m²	2010	Länge in m:	0
Bestandestyp:	030802 Mesophile, "bunte" Fettwiese und die meisten Magerrasen, -weiden				
Charakteristik:	Mit Pimpinella major und Cirsium oleraceum.				
Bearbeiter: K. Nadler					
lfd. Nummer:	160	Fläche: in m²	2350	Länge in m:	0
Bestandestyp:	0204 Streuobstbestand (Streuobstwiese/-weide, Obstbaumreihen)				
Charakteristik:					
Bearbeiter: K. Nadler					
lfd. Nummer:	161	Fläche: in m²	6947	Länge in m:	0
Bestandestyp:	0103 Laub-Nadel-Mischwald/Laub-Nadelholz-Mischforst				
Charakteristik:					
Bearbeiter: K. Nadler					
lfd. Nummer:	162	Fläche: in m²	1453	Länge in m:	192
Bestandestyp:	0402 Fließendes Gewässer				
Charakteristik:	Staubereich der Kleinen Mühl; Sohle steinig-sandig-schlammig, Ufer überwiegend gemauert.				
Bearbeiter: K. Nadler					
lfd. Nummer:	163	Fläche: in m²	1290	Länge in m:	0
Bestandestyp:	0204 Streuobstbestand (Streuobstwiese/-weide, Obstbaumreihen)				
Charakteristik:					
Bearbeiter: K. Nadler					
lfd. Nummer:	164	Fläche: in m²	3083	Länge in m:	0
Bestandestyp:	0102 Nadelwald/Nadelholzforst				
Charakteristik:					
Bearbeiter: K. Nadler					
lfd. Nummer:	165	Fläche: in m²	460	Länge in m:	0
Bestandestyp:	030802 Mesophile, "bunte" Fettwiese und die meisten Magerrasen, -weiden				
Charakteristik:	Fette Bachwiese mit Cirsium oleraceum.				
Bearbeiter: K. Nadler					
lfd. Nummer:	166	Fläche: in m²	1641	Länge in m:	219
Bestandestyp:	0402 Fließendes Gewässer				
Charakteristik:	Staubereich der Kleinen Mühl; Sohle steinig-sandig-schlammig, Ufer mit Steinen und Baumwurzeln.				
Bearbeiter: K. Nadler					
lfd. Nummer:	167	Fläche: in m²	1477	Länge in m:	0
Bestandestyp:	030301 Sukzessionsfläche des feuchten und nassen Extensivgrünlandes mit oder ohne jünger Gehölzaufwuchs				
Charakteristik:	Mit Filipendula ulmaria.				
Bearbeiter: K. Nadler					
lfd. Nummer:	168	Fläche: in m²	4797	Länge in m:	0
Bestandestyp:	0204 Streuobstbestand (Streuobstwiese/-weide, Obstbaumreihen)				
Charakteristik:					
Bearbeiter: K. Nadler					

lfd. Nummer:	169	Fläche: in m²	721	Länge in m:	0
Bestandestyp:	0204 Streuobstbestand (Streuobstwiese/-weide, Obstbaumreihen)				
Charakteristik:					
Bearbeiter: K. Nadler					
lfd. Nummer:	170	Fläche: in m²	29895	Länge in m:	0
Bestandestyp:	0102 Nadelwald/Nadelholzforst				
Charakteristik:					
Bearbeiter: K. Nadler					
lfd. Nummer:	171	Fläche: in m²	392	Länge in m:	0
Bestandestyp:	0201 Kleinstwaldfläche ("Feldgehölz"), Gebüsch oder Baumgruppe unter 1000m²				
Charakteristik:	Eichenbühel mit Espe und etwas Esche.				
Bearbeiter: K. Nadler					
lfd. Nummer:	172	Fläche: in m²	15962	Länge in m:	0
Bestandestyp:	0102 Nadelwald/Nadelholzforst				
Charakteristik:					
Bearbeiter: K. Nadler					
lfd. Nummer:	173	Fläche: in m²	24517	Länge in m:	0
Bestandestyp:	0103 Laub-Nadel-Mischwald/Laub-Nadelholz-Mischforst				
Charakteristik:					
Bearbeiter: K. Nadler					
lfd. Nummer:	174	Fläche: in m²	1110	Länge in m:	0
Bestandestyp:	030802 Mesophile, "bunte" Fettwiese und die meisten Magerrasen, -weiden				
Charakteristik:	Hang-Trockenwiese.				
Bearbeiter: K. Nadler					
lfd. Nummer:	175	Fläche: in m²	2393	Länge in m:	0
Bestandestyp:	030802 Mesophile, "bunte" Fettwiese und die meisten Magerrasen, -weiden				
Charakteristik:					
Bearbeiter: K. Nadler					
lfd. Nummer:	176	Fläche: in m²	267	Länge in m:	0
Bestandestyp:	0306 Neubewaldung/Aufforstung				
Charakteristik:					
Bearbeiter: K. Nadler					
lfd. Nummer:	177	Fläche: in m²	1019	Länge in m:	0
Bestandestyp:	0204 Streuobstbestand (Streuobstwiese/-weide, Obstbaumreihen)				
Charakteristik:					
Bearbeiter: K. Nadler					
lfd. Nummer:	178	Fläche: in m²	1763	Länge in m:	0
Bestandestyp:	0204 Streuobstbestand (Streuobstwiese/-weide, Obstbaumreihen)				
Charakteristik:					
Bearbeiter: K. Nadler					
lfd. Nummer:	179	Fläche: in m²	943	Länge in m:	0
Bestandestyp:	0204 Streuobstbestand (Streuobstwiese/-weide, Obstbaumreihen)				
Charakteristik:					
Bearbeiter: K. Nadler					
lfd. Nummer:	180	Fläche: in m²	1683	Länge in m:	0
Bestandestyp:	0204 Streuobstbestand (Streuobstwiese/-weide, Obstbaumreihen)				
Charakteristik:					
Bearbeiter: K. Nadler					

lfd. Nummer:	181	Fläche: in m²	1766	Länge in m:	0
Bestandestyp:	0204 Streuobstbestand (Streuobstwiese/-weide, Obstbaumreihen)				
Charakteristik:	Bearbeiter: K. Nadler				
lfd. Nummer:	182	Fläche: in m²	1203	Länge in m:	0
Bestandestyp:	0204 Streuobstbestand (Streuobstwiese/-weide, Obstbaumreihen)				
Charakteristik:	Bearbeiter: K. Nadler				
lfd. Nummer:	183	Fläche: in m²	6110	Länge in m:	0
Bestandestyp:	0204 Streuobstbestand (Streuobstwiese/-weide, Obstbaumreihen)				
Charakteristik:	Bearbeiter: K. Nadler				
lfd. Nummer:	184	Fläche: in m²	7929	Länge in m:	0
Bestandestyp:	0102 Nadelwald/Nadelholzforst				
Charakteristik:	Bearbeiter: K. Nadler				
lfd. Nummer:	185	Fläche: in m²	48786	Länge in m:	0
Bestandestyp:	0102 Nadelwald/Nadelholzforst				
Charakteristik:	Bearbeiter: K. Nadler				
lfd. Nummer:	186	Fläche: in m²	3452	Länge in m:	0
Bestandestyp:	0204 Streuobstbestand (Streuobstwiese/-weide, Obstbaumreihen)				
Charakteristik:	Bearbeiter: K. Nadler				
lfd. Nummer:	187	Fläche: in m²	573	Länge in m:	0
Bestandestyp:	0204 Streuobstbestand (Streuobstwiese/-weide, Obstbaumreihen)				
Charakteristik:	Bearbeiter: K. Nadler				
lfd. Nummer:	188	Fläche: in m²	1101	Länge in m:	0
Bestandestyp:	0204 Streuobstbestand (Streuobstwiese/-weide, Obstbaumreihen)				
Charakteristik:	Bearbeiter: K. Nadler				
lfd. Nummer:	189	Fläche: in m²	704	Länge in m:	0
Bestandestyp:	0204 Streuobstbestand (Streuobstwiese/-weide, Obstbaumreihen)				
Charakteristik:	Bearbeiter: K. Nadler				
lfd. Nummer:	190	Fläche: in m²	1071	Länge in m:	0
Bestandestyp:	0204 Streuobstbestand (Streuobstwiese/-weide, Obstbaumreihen)				
Charakteristik:	Bearbeiter: K. Nadler				
lfd. Nummer:	191	Fläche: in m²	218	Länge in m:	0
Bestandestyp:	0204 Streuobstbestand (Streuobstwiese/-weide, Obstbaumreihen)				
Charakteristik:	Bearbeiter: K. Nadler				
lfd. Nummer:	192	Fläche: in m²	192	Länge in m:	0
Bestandestyp:	0401 Stehendes Gewässer				
Charakteristik:	Frisch ausgehobener, älterer Teich neben Güterweg und in unmittelbarer Bundesstraßennähe.				
	Bearbeiter: K. Nadler				

lfd. Nummer:	193	Fläche: in m²	148623	Länge in m:	0
Bestandestyp:	0102 Nadelwald/Nadelholzforst				
Charakteristik:					
Bearbeiter: K. Nadler					
lfd. Nummer:	194	Fläche: in m²	454	Länge in m:	0
Bestandestyp:	0401 Stehendes Gewässer				
Charakteristik:	Teil eines gemeindeübergreifenden Teiches; Bestandteil einer wohl fischeilich genutzten Teichkette.				
Bearbeiter: K. Nadler					
lfd. Nummer:	195	Fläche: in m²	3499	Länge in m:	0
Bestandestyp:	0102 Nadelwald/Nadelholzforst				
Charakteristik:					
Bearbeiter: K. Nadler					
lfd. Nummer:	196	Fläche: in m²	4422	Länge in m:	0
Bestandestyp:	0102 Nadelwald/Nadelholzforst				
Charakteristik:					
Bearbeiter: K. Nadler					
lfd. Nummer:	197	Fläche: in m²	83179	Länge in m:	0
Bestandestyp:	0102 Nadelwald/Nadelholzforst				
Charakteristik:					
Bearbeiter: K. Nadler					
lfd. Nummer:	198	Fläche: in m²	282	Länge in m:	0
Bestandestyp:	030301 Sukzessionsfläche des feuchten und nassen Extensivgrünlandes mit oder ohne jünger Gehölzaufwuchs				
Charakteristik:	Kleine Pufferfläche zwischen Waldrandteich und Intensivgrünland.				
Bearbeiter: K. Nadler					
lfd. Nummer:	199	Fläche: in m²	647	Länge in m:	0
Bestandestyp:	0204 Streuobstbestand (Streuobstwiese/-weide, Obstbaumreihen)				
Charakteristik:					
Bearbeiter: K. Nadler					
lfd. Nummer:	200	Fläche: in m²	169	Länge in m:	0
Bestandestyp:	0201 Kleinstwaldfläche ("Feldgehölz"), Gebüsch oder Baumgruppe unter 1000m²				
Charakteristik:	Haus- und straßenangrenzende Laubgehölzgruppe.				
Bearbeiter: K. Nadler					
lfd. Nummer:	201	Fläche: in m²	4314	Länge in m:	0
Bestandestyp:	0102 Nadelwald/Nadelholzforst				
Charakteristik:					
Bearbeiter: K. Nadler					
lfd. Nummer:	202	Fläche: in m²	1283	Länge in m:	0
Bestandestyp:	0204 Streuobstbestand (Streuobstwiese/-weide, Obstbaumreihen)				
Charakteristik:					
Bearbeiter: K. Nadler					
lfd. Nummer:	203	Fläche: in m²	3065	Länge in m:	0
Bestandestyp:	0204 Streuobstbestand (Streuobstwiese/-weide, Obstbaumreihen)				
Charakteristik:					
Bearbeiter: K. Nadler					
lfd. Nummer:	204	Fläche: in m²	1151	Länge in m:	0
Bestandestyp:	0204 Streuobstbestand (Streuobstwiese/-weide, Obstbaumreihen)				
Charakteristik:					
Bearbeiter: K. Nadler					

lfd. Nummer:	205	Fläche: in m²	520	Länge in m:	0
Bestandestyp:	0204 Streuobstbestand (Streuobstwiese/-weide, Obstbaumreihen)				
Charakteristik:	Bearbeiter: K. Nadler				
lfd. Nummer:	206	Fläche: in m²	744	Länge in m:	0
Bestandestyp:	0204 Streuobstbestand (Streuobstwiese/-weide, Obstbaumreihen)				
Charakteristik:	Bearbeiter: K. Nadler				
lfd. Nummer:	207	Fläche: in m²	400	Länge in m:	0
Bestandestyp:	0204 Streuobstbestand (Streuobstwiese/-weide, Obstbaumreihen)				
Charakteristik:	Bearbeiter: K. Nadler				
lfd. Nummer:	208	Fläche: in m²	1707	Länge in m:	0
Bestandestyp:	0204 Streuobstbestand (Streuobstwiese/-weide, Obstbaumreihen)				
Charakteristik:	Bearbeiter: K. Nadler				
lfd. Nummer:	209	Fläche: in m²	2589	Länge in m:	0
Bestandestyp:	0204 Streuobstbestand (Streuobstwiese/-weide, Obstbaumreihen)				
Charakteristik:	Bearbeiter: K. Nadler				
lfd. Nummer:	210	Fläche: in m²	1325	Länge in m:	0
Bestandestyp:	0204 Streuobstbestand (Streuobstwiese/-weide, Obstbaumreihen)				
Charakteristik:	Bearbeiter: K. Nadler				
lfd. Nummer:	211	Fläche: in m²	672	Länge in m:	0
Bestandestyp:	0204 Streuobstbestand (Streuobstwiese/-weide, Obstbaumreihen)				
Charakteristik:	Bearbeiter: K. Nadler				
lfd. Nummer:	212	Fläche: in m²	2558	Länge in m:	0
Bestandestyp:	0204 Streuobstbestand (Streuobstwiese/-weide, Obstbaumreihen)				
Charakteristik:	Bearbeiter: K. Nadler				
lfd. Nummer:	213	Fläche: in m²	9742	Länge in m:	0
Bestandestyp:	0304 Sukzessionsfläche in ehemaligen Intensivgebieten				
Charakteristik:	Bearbeiter: K. Nadler				
lfd. Nummer:	214	Fläche: in m²	7852	Länge in m:	0
Bestandestyp:	0102 Nadelwald/Nadelholzforst				
Charakteristik:	Bearbeiter: K. Nadler				
lfd. Nummer:	215	Fläche: in m²	2423	Länge in m:	0
Bestandestyp:	0204 Streuobstbestand (Streuobstwiese/-weide, Obstbaumreihen)				
Charakteristik:	Bearbeiter: K. Nadler				
lfd. Nummer:	216	Fläche: in m²	1341	Länge in m:	0
Bestandestyp:	0204 Streuobstbestand (Streuobstwiese/-weide, Obstbaumreihen)				
Charakteristik:	Bearbeiter: K. Nadler				

lfd. Nummer:	217	Fläche: in m²	545	Länge in m:	0
Bestandestyp:	0204 Streuobstbestand (Streuobstwiese/-weide, Obstbaumreihen)				
Charakteristik:	Bearbeiter: K. Nadler				
lfd. Nummer:	218	Fläche: in m²	3140	Länge in m:	0
Bestandestyp:	0102 Nadelwald/Nadelholzforst				
Charakteristik:	Bearbeiter: K. Nadler				
lfd. Nummer:	219	Fläche: in m²	1095	Länge in m:	0
Bestandestyp:	0306 Neubewaldung/Aufforstung				
Charakteristik:	Bearbeiter: K. Nadler				
lfd. Nummer:	220	Fläche: in m²	455	Länge in m:	0
Bestandestyp:	030301 Sukzessionsfläche des feuchten und nassen Extensivgrünlandes mit oder ohne jünger Gehölzaufwuchs				
Charakteristik:	Ungemähter kleiner Wiesenteil in Waldrandposition. Bearbeiter: K. Nadler				
lfd. Nummer:	221	Fläche: in m²	2791	Länge in m:	0
Bestandestyp:	0204 Streuobstbestand (Streuobstwiese/-weide, Obstbaumreihen)				
Charakteristik:	Bearbeiter: K. Nadler				
lfd. Nummer:	222	Fläche: in m²	3173	Länge in m:	0
Bestandestyp:	0204 Streuobstbestand (Streuobstwiese/-weide, Obstbaumreihen)				
Charakteristik:	Bearbeiter: K. Nadler				
lfd. Nummer:	223	Fläche: in m²	1132	Länge in m:	0
Bestandestyp:	0204 Streuobstbestand (Streuobstwiese/-weide, Obstbaumreihen)				
Charakteristik:	Bearbeiter: K. Nadler				
lfd. Nummer:	224	Fläche: in m²	1830	Länge in m:	0
Bestandestyp:	0204 Streuobstbestand (Streuobstwiese/-weide, Obstbaumreihen)				
Charakteristik:	Bearbeiter: K. Nadler				
lfd. Nummer:	225	Fläche: in m²	2587	Länge in m:	0
Bestandestyp:	0204 Streuobstbestand (Streuobstwiese/-weide, Obstbaumreihen)				
Charakteristik:	Bearbeiter: K. Nadler				
lfd. Nummer:	226	Fläche: in m²	219	Länge in m:	0
Bestandestyp:	0201 Kleinstwaldfläche ("Feldgehölz"), Gebüsch oder Baumgruppe unter 1000m²				
Charakteristik:	3 Einzelbäume. Bearbeiter: K. Nadler				
lfd. Nummer:	227	Fläche: in m²	745	Länge in m:	0
Bestandestyp:	0401 Stehendes Gewässer				
Charakteristik:	Teich in Siedlungsgebiet mit Intensivgrünlandumgebung. Bearbeiter: K. Nadler				
lfd. Nummer:	228	Fläche: in m²	2595	Länge in m:	0
Bestandestyp:	0204 Streuobstbestand (Streuobstwiese/-weide, Obstbaumreihen)				
Charakteristik:	Bearbeiter: K. Nadler				

lfd. Nummer:	229	Fläche: in m²	952	Länge in m:	0
Bestandestyp:	0204 Streuobstbestand (Streuobstwiese/-weide, Obstbaumreihen)				
Charakteristik:					
Bearbeiter: K. Nadler					
lfd. Nummer:	230	Fläche: in m²	6552	Länge in m:	0
Bestandestyp:	0204 Streuobstbestand (Streuobstwiese/-weide, Obstbaumreihen)				
Charakteristik:					
Bearbeiter: K. Nadler					
lfd. Nummer:	231	Fläche: in m²	7355	Länge in m:	0
Bestandestyp:	0307 Feuchtes und nasses Extensivgrünland				
Charakteristik:	Feuchte Wiesensenke an Ortsrand mit eher intensiver Nutzung, aber einigen nicht regelmäßig gemähten Stellen				
Bearbeiter: K. Nadler					
lfd. Nummer:	232	Fläche: in m²	2233	Länge in m:	0
Bestandestyp:	0204 Streuobstbestand (Streuobstwiese/-weide, Obstbaumreihen)				
Charakteristik:					
Bearbeiter: K. Nadler					
lfd. Nummer:	233	Fläche: in m²	2501	Länge in m:	0
Bestandestyp:	030802 Mesophile, "bunte" Fettwiese und die meisten Magerrasen, -weiden				
Charakteristik:	Trockene Hangwiese mit Spätmahd mit Arrhenatherum elatius, Daucus carota und Dianthus deltoideus.				
Bearbeiter: K. Nadler					
lfd. Nummer:	234	Fläche: in m²	71294	Länge in m:	0
Bestandestyp:	0102 Nadelwald/Nadelholzforst				
Charakteristik:					
Bearbeiter: K. Nadler					
lfd. Nummer:	235	Fläche: in m²	17039	Länge in m:	0
Bestandestyp:	0102 Nadelwald/Nadelholzforst				
Charakteristik:					
Bearbeiter: K. Nadler					
lfd. Nummer:	236	Fläche: in m²	9147	Länge in m:	0
Bestandestyp:	0306 Neubewaldung/Aufforstung				
Charakteristik:	Auf Schatthang.				
Bearbeiter: K. Nadler					
lfd. Nummer:	237	Fläche: in m²	3227	Länge in m:	0
Bestandestyp:	030302 Sukzessionsfläche des trockenen Extensivgrünlandes mit oder ohne jüngerem Gehölz				
Charakteristik:	Zwischen Aufforstungsflächen, auf relativ steilem Hang.				
Bearbeiter: K. Nadler					
lfd. Nummer:	238	Fläche: in m²	5389	Länge in m:	0
Bestandestyp:	0103 Laub-Nadel-Mischwald/Laub-Nadelholz-Mischforst				
Charakteristik:					
Bearbeiter: K. Nadler					
lfd. Nummer:	239	Fläche: in m²	2925	Länge in m:	0
Bestandestyp:	0306 Neubewaldung/Aufforstung				
Charakteristik:	Auf relativ steilem, schattigem Hang.				
Bearbeiter: K. Nadler					
lfd. Nummer:	240	Fläche: in m²	8788	Länge in m:	0
Bestandestyp:	0102 Nadelwald/Nadelholzforst				
Charakteristik:					
Bearbeiter: K. Nadler					

lfd. Nummer:	241	Fläche: in m²	6447	Länge in m:	0
Bestandestyp:	0103 Laub-Nadel-Mischwald/Laub-Nadelholz-Mischforst				
Charakteristik:					
Bearbeiter: K. Nadler					
lfd. Nummer:	242	Fläche: in m²	463	Länge in m:	0
Bestandestyp:	030302 Sukzessionsfläche des trockenen Extensivgrünlandes mit oder ohne jüngerem Gehölz				
Charakteristik:	Von Aufforstungen verschiedenen Alters und einer selbstverwaldeten Böschung umschlossene Restlichtung				
Bearbeiter: K. Nadler					
lfd. Nummer:	243	Fläche: in m²	880	Länge in m:	0
Bestandestyp:	0306 Neubewaldung/Aufforstung				
Charakteristik:	Auf Schatthang.				
Bearbeiter: K. Nadler					
lfd. Nummer:	244	Fläche: in m²	10261	Länge in m:	0
Bestandestyp:	030302 Sukzessionsfläche des trockenen Extensivgrünlandes mit oder ohne jüngerem Gehölz				
Charakteristik:	Leicht verbuschte, große Glatthaferbrache auf Sonnhang.				
Bearbeiter: K. Nadler					
lfd. Nummer:	245	Fläche: in m²	1701	Länge in m:	0
Bestandestyp:	030802 Mesophile, "bunte" Fettwiese und die meisten Magerrasen, -weiden				
Charakteristik:	Mit Leontodon hispidus.				
Bearbeiter: K. Nadler					
lfd. Nummer:	246	Fläche: in m²	4141	Länge in m:	0
Bestandestyp:	030302 Sukzessionsfläche des trockenen Extensivgrünlandes mit oder ohne jüngerem Gehölz				
Charakteristik:	Junge, tierökologisch bedeutende Brachfläche.				
Bearbeiter: K. Nadler					
lfd. Nummer:	247	Fläche: in m²	2693	Länge in m:	0
Bestandestyp:	030302 Sukzessionsfläche des trockenen Extensivgrünlandes mit oder ohne jüngerem Gehölz				
Charakteristik:	Junge, tierökologisch bedeutende Brachfläche.				
Bearbeiter: K. Nadler					
lfd. Nummer:	248	Fläche: in m²	1870	Länge in m:	0
Bestandestyp:	030802 Mesophile, "bunte" Fettwiese und die meisten Magerrasen, -weiden				
Charakteristik:	Buckelig mit Böschung.				
Bearbeiter: K. Nadler					
lfd. Nummer:	249	Fläche: in m²	5460	Länge in m:	0
Bestandestyp:	030802 Mesophile, "bunte" Fettwiese und die meisten Magerrasen, -weiden				
Charakteristik:	Mit Leontodon hispidus.				
Bearbeiter: K. Nadler					
lfd. Nummer:	250	Fläche: in m²	1293	Länge in m:	0
Bestandestyp:	030802 Mesophile, "bunte" Fettwiese und die meisten Magerrasen, -weiden				
Charakteristik:	Mit Pimpinella major.				
Bearbeiter: K. Nadler					
lfd. Nummer:	251	Fläche: in m²	389	Länge in m:	0
Bestandestyp:	0307 Feuchtes und nasses Extensivgrünland				
Charakteristik:	Nassstelle in Intensivgrünland mit sehr viel Ranculus flammula, weiters Carex sp.; teilweise mit längeren Wasserstand, zuschüttungsgefährdet.				
Bearbeiter: K. Nadler					
lfd. Nummer:	252	Fläche: in m²	4691	Länge in m:	0
Bestandestyp:	0306 Neubewaldung/Aufforstung				
Charakteristik:	Auf Ackergrund.				
Bearbeiter: K. Nadler					

lfd. Nummer:	253	Fläche: in m²	8097	Länge in m:	0
Bestandestyp:	99 Erhebungsfläche unbestimmten Typs				
Charakteristik:	Baumschule.				
Bearbeiter: K. Nadler					
lfd. Nummer:	254	Fläche: in m²	811	Länge in m:	0
Bestandestyp:	0201 Kleinstwaldfläche ("Feldgehölz"), Gebüsch oder Baumgruppe unter 1000m²				
Charakteristik:	Birkenbühel.				
Bearbeiter: K. Nadler					
lfd. Nummer:	255	Fläche: in m²	485	Länge in m:	0
Bestandestyp:	030802 Mesophile, "bunte" Fettwiese und die meisten Magerrasen, -weiden				
Charakteristik:	Trockener Böschungsteil einer Intensivwiese, mit Sedum julianum und Leontodon hispidus.				
Bearbeiter: K. Nadler					
lfd. Nummer:	256	Fläche: in m²	1906	Länge in m:	0
Bestandestyp:	0304 Sukzessionsfläche in ehemaligen Intensivgebieten				
Charakteristik:					
Bearbeiter: K. Nadler					
lfd. Nummer:	257	Fläche: in m²	680	Länge in m:	0
Bestandestyp:	0201 Kleinstwaldfläche ("Feldgehölz"), Gebüsch oder Baumgruppe unter 1000m²				
Charakteristik:	Eichen-Föhren-Bühel.				
Bearbeiter: K. Nadler					
lfd. Nummer:	258	Fläche: in m²	249	Länge in m:	0
Bestandestyp:	030802 Mesophile, "bunte" Fettwiese und die meisten Magerrasen, -weiden				
Charakteristik:	Trockener Teil einer Intensivwiese, mit Thymus pulegioides.				
Bearbeiter: K. Nadler					
lfd. Nummer:	259	Fläche: in m²	1936	Länge in m:	0
Bestandestyp:	030302 Sukzessionsfläche des trockenen Extensivgrünlandes mit oder ohne jüngerem Gehölz				
Charakteristik:	Trockene Ackerbrache mit viel Hypericum perforatum.				
Bearbeiter: K. Nadler					
lfd. Nummer:	260	Fläche: in m²	1376	Länge in m:	0
Bestandestyp:	0306 Neubewaldung/Aufforstung				
Charakteristik:	Christbaumkultur.				
Bearbeiter: K. Nadler					
lfd. Nummer:	261	Fläche: in m²	686	Länge in m:	0
Bestandestyp:	030802 Mesophile, "bunte" Fettwiese und die meisten Magerrasen, -weiden				
Charakteristik:	Mit Daucus carota und Thymus pulegioides.				
Bearbeiter: K. Nadler					
lfd. Nummer:	262	Fläche: in m²	1241	Länge in m:	0
Bestandestyp:	030802 Mesophile, "bunte" Fettwiese und die meisten Magerrasen, -weiden				
Charakteristik:	Mit Centaurea jacea und Thymus pulegioides.				
Bearbeiter: K. Nadler					
lfd. Nummer:	263	Fläche: in m²	1011	Länge in m:	0
Bestandestyp:	0304 Sukzessionsfläche in ehemaligen Intensivgebieten				
Charakteristik:					
Bearbeiter: K. Nadler					
lfd. Nummer:	264	Fläche: in m²	300152	Länge in m:	0
Bestandestyp:	0102 Nadelwald/Nadelholzforst				
Charakteristik:					
Bearbeiter: K. Nadler					

lfd. Nummer:	265	Fläche: in m²	41804	Länge in m:	0
Bestandestyp:	030802 Mesophile, "bunte" Fettwiese und die meisten Magerrasen, -weiden				
Charakteristik:	Großflächiger Wiesen-Steilhang mit einzelnen Böschungen (vereinzelt abgebagert); mit viel Leontodon hispi und Pimpinella sp., teilweise mit Thymus pulegioides und Silene vulgaris.				
	Bearbeiter: K. Nadler				
lfd. Nummer:	266	Fläche: in m²	318	Länge in m:	0
Bestandestyp:	0201 Kleinstwaldfläche ("Feldgehölz"), Gebüsch oder Baumgruppe unter 1000m²				
Charakteristik:	Mit Eiche und Weißdorn.				
	Bearbeiter: K. Nadler				
lfd. Nummer:	267	Fläche: in m²	7356	Länge in m:	0
Bestandestyp:	0103 Laub-Nadel-Mischwald/Laub-Nadelholz-Mischforst				
Charakteristik:					
	Bearbeiter: K. Nadler				
lfd. Nummer:	268	Fläche: in m²	3489	Länge in m:	0
Bestandestyp:	030802 Mesophile, "bunte" Fettwiese und die meisten Magerrasen, -weiden				
Charakteristik:	Beweidete Steifläche (Sonnhang).				
	Bearbeiter: K. Nadler				
lfd. Nummer:	269	Fläche: in m²	2671	Länge in m:	0
Bestandestyp:	0103 Laub-Nadel-Mischwald/Laub-Nadelholz-Mischforst				
Charakteristik:					
	Bearbeiter: K. Nadler				
lfd. Nummer:	270	Fläche: in m²	3142	Länge in m:	228
Bestandestyp:	0402 Fließendes Gewässer				
Charakteristik:	Teil des Langhalsener Stausees.				
	Bearbeiter: K. Nadler				
lfd. Nummer:	271	Fläche: in m²	232	Länge in m:	33
Bestandestyp:	0202 Uferbegleitgehölz				
Charakteristik:	Lockerer Gehölzbestand am Stauseeufer.				
	Bearbeiter: K. Nadler				
lfd. Nummer:	272	Fläche: in m²	115	Länge in m:	34
Bestandestyp:	0202 Uferbegleitgehölz				
Charakteristik:	An Stauseeufer.				
	Bearbeiter: K. Nadler				
lfd. Nummer:	273	Fläche: in m²	75681	Länge in m:	2113
Bestandestyp:	0402 Fließendes Gewässer				
Charakteristik:	Langhalsener Stausee der Großen Mühl; mit stark schwankendem Wasserspiegel, hohem Schlammanteil in d Flusssohle.				
	Bearbeiter: K. Nadler				
lfd. Nummer:	274	Fläche: in m²	7454	Länge in m:	529
Bestandestyp:	0402 Fließendes Gewässer				
Charakteristik:	Freie Fließstrecke der Großen Mühl, mit leichten Flussbegradigungen, abschnittsweisem Ufergehölzbestand; Sohle steinig mit einzelnen über Mittelwasser ragenden Flussteinen, Ufer oft steinig oder mit Baumwurzeln.				
	Bearbeiter: K. Nadler				
lfd. Nummer:	275	Fläche: in m²	7760	Länge in m:	492
Bestandestyp:	0402 Fließendes Gewässer				
Charakteristik:	Staubereich der Großen Mühl; Sohle sandig-steinig-schlammig, entlang Ufern Straße, Bahndamm und Gebäud nur teilweise Waldhang und Hochstauden- bzw. Uferröhrichtsaum einer Talwiese.				
	Bearbeiter: K. Nadler				

lfd. Nummer:	276	Fläche: in m²	3087	Länge in m:	0
Bestandestyp:	0104 Laubwald/Laubholzforst				
Charakteristik:					
Bearbeiter: K. Nadler					
lfd. Nummer:	277	Fläche: in m²	4278	Länge in m:	0
Bestandestyp:	0304 Sukzessionsfläche in ehemaligen Intensivgebieten				
Charakteristik:					
Bearbeiter: K. Nadler					
lfd. Nummer:	278	Fläche: in m²	4060	Länge in m:	0
Bestandestyp:	0304 Sukzessionsfläche in ehemaligen Intensivgebieten				
Charakteristik:	Staudenflur mit Weidenbestand auf Insel, Teilfläche wahrscheinlich weiterhin als Wiese genutzt.				
Bearbeiter: K. Nadler					
lfd. Nummer:	279	Fläche: in m²	2235	Länge in m:	0
Bestandestyp:	0304 Sukzessionsfläche in ehemaligen Intensivgebieten				
Charakteristik:					
Bearbeiter: K. Nadler					
lfd. Nummer:	280	Fläche: in m²	2717	Länge in m:	0
Bestandestyp:	0104 Laubwald/Laubholzforst				
Charakteristik:					
Bearbeiter: K. Nadler					
lfd. Nummer:	281	Fläche: in m²	1538	Länge in m:	142
Bestandestyp:	0202 Uferbegleitgehölz				
Charakteristik:	Mit Erlendominanz.				
Bearbeiter: K. Nadler					
lfd. Nummer:	282	Fläche: in m²	2405	Länge in m:	252
Bestandestyp:	0202 Uferbegleitgehölz				
Charakteristik:	Bestockte Uferböschung zwischen Stausee und Straße.				
Bearbeiter: K. Nadler					
lfd. Nummer:	283	Fläche: in m²	2401	Länge in m:	0
Bestandestyp:	0304 Sukzessionsfläche in ehemaligen Intensivgebieten				
Charakteristik:					
Bearbeiter: K. Nadler					
lfd. Nummer:	284	Fläche: in m²	2745	Länge in m:	0
Bestandestyp:	030302 Sukzessionsfläche des trockenen Extensivgrünlandes mit oder ohne jüngerem Gehölz				
Charakteristik:	Trockenböschung mit dichter Verbuschung.				
Bearbeiter: K. Nadler					
lfd. Nummer:	285	Fläche: in m²	1911	Länge in m:	0
Bestandestyp:	030302 Sukzessionsfläche des trockenen Extensivgrünlandes mit oder ohne jüngerem Gehölz				
Charakteristik:	Verbrachter Trockenwiesengang mit Glatthaferdominanz.				
Bearbeiter: K. Nadler					
lfd. Nummer:	287	Fläche: in m²	51968	Länge in m:	0
Bestandestyp:	0103 Laub-Nadel-Mischwald/Laub-Nadelholz-Mischforst				
Charakteristik:					
Bearbeiter: K. Nadler					
lfd. Nummer:	288	Fläche: in m²	310	Länge in m:	0
Bestandestyp:	030302 Sukzessionsfläche des trockenen Extensivgrünlandes mit oder ohne jüngerem Gehölz				
Charakteristik:	Gehölzumgebene Rest-Lichtung auf Trockenhang.				
Bearbeiter: K. Nadler					

lfd. Nummer:	289	Fläche: in m²	354	Länge in m:	0
Bestandestyp:	030802 Mesophile, "bunte" Fettwiese und die meisten Magerrasen, -weiden				
Charakteristik:	Nur teilweise gepflegte Straßenböschung.				
	Bearbeiter: K. Nadler				
lfd. Nummer:	290	Fläche: in m²	199	Länge in m:	0
Bestandestyp:	0302 Großröhrricht und Schilfröhrricht				
Charakteristik:	Mit Typha latifolia.				
	Bearbeiter: K. Nadler				
lfd. Nummer:	291	Fläche: in m²	4448	Länge in m:	0
Bestandestyp:	0304 Sukzessionsfläche in ehemaligen Intensivgebieten				
Charakteristik:	Uferzone des Langhalsener Stausees, mit viel Impatiens glandulifera.				
	Bearbeiter: K. Nadler				
lfd. Nummer:	292	Fläche: in m²	4559	Länge in m:	0
Bestandestyp:	030802 Mesophile, "bunte" Fettwiese und die meisten Magerrasen, -weiden				
Charakteristik:	Steile Extensivweide mit viel Agrostis capillaris.				
	Bearbeiter: K. Nadler				
lfd. Nummer:	293	Fläche: in m²	1289	Länge in m:	0
Bestandestyp:	030802 Mesophile, "bunte" Fettwiese und die meisten Magerrasen, -weiden				
Charakteristik:	Hangwiese.				
	Bearbeiter: K. Nadler				
lfd. Nummer:	294	Fläche: in m²	1697	Länge in m:	0
Bestandestyp:	0204 Streuobstbestand (Streuobstwiese/-weide, Obstbaumreihen)				
Charakteristik:					
	Bearbeiter: K. Nadler				
lfd. Nummer:	295	Fläche: in m²	26188	Länge in m:	0
Bestandestyp:	0103 Laub-Nadel-Mischwald/Laub-Nadelholz-Mischforst				
Charakteristik:					
	Bearbeiter: K. Nadler				
lfd. Nummer:	296	Fläche: in m²	38307	Länge in m:	0
Bestandestyp:	0103 Laub-Nadel-Mischwald/Laub-Nadelholz-Mischforst				
Charakteristik:					
	Bearbeiter: K. Nadler				
lfd. Nummer:	297	Fläche: in m²	12400	Länge in m:	0
Bestandestyp:	0102 Nadelwald/Nadelholzforst				
Charakteristik:					
	Bearbeiter: K. Nadler				
lfd. Nummer:	298	Fläche: in m²	3107	Länge in m:	0
Bestandestyp:	0102 Nadelwald/Nadelholzforst				
Charakteristik:					
	Bearbeiter: K. Nadler				
lfd. Nummer:	299	Fläche: in m²	3680	Länge in m:	0
Bestandestyp:	030802 Mesophile, "bunte" Fettwiese und die meisten Magerrasen, -weiden				
Charakteristik:	Verbrachungsgefährdete Fettwiese mit viel Geranium pratense (!) und Symphytum officinale.				
	Bearbeiter: K. Nadler				
lfd. Nummer:	300	Fläche: in m²	402943	Länge in m:	0
Bestandestyp:	0102 Nadelwald/Nadelholzforst				
Charakteristik:					
	Bearbeiter: K. Nadler				

lfd. Nummer:	301	Fläche: in m²	19548	Länge in m:	0
Bestandestyp:	0103 Laub-Nadel-Mischwald/Laub-Nadelholz-Mischforst				
Charakteristik:					
Bearbeiter: K. Nadler					
lfd. Nummer:	302	Fläche: in m²	8616	Länge in m:	0
Bestandestyp:	0102 Nadelwald/Nadelholzforst				
Charakteristik:					
Bearbeiter: K. Nadler					
lfd. Nummer:	303	Fläche: in m²	30136	Länge in m:	0
Bestandestyp:	0102 Nadelwald/Nadelholzforst				
Charakteristik:					
Bearbeiter: K. Nadler					
lfd. Nummer:	304	Fläche: in m²	2894	Länge in m:	0
Bestandestyp:	030802 Mesophile, "bunte" Fettwiese und die meisten Magerrasen, -weiden				
Charakteristik:	Teilweise magere und steile Hangfläche.				
Bearbeiter: K. Nadler					
lfd. Nummer:	305	Fläche: in m²	14600	Länge in m:	0
Bestandestyp:	0103 Laub-Nadel-Mischwald/Laub-Nadelholz-Mischforst				
Charakteristik:					
Bearbeiter: K. Nadler					
lfd. Nummer:	306	Fläche: in m²	169244	Länge in m:	0
Bestandestyp:	0102 Nadelwald/Nadelholzforst				
Charakteristik:					
Bearbeiter: K. Nadler					
lfd. Nummer:	307	Fläche: in m²	1438	Länge in m:	0
Bestandestyp:	030802 Mesophile, "bunte" Fettwiese und die meisten Magerrasen, -weiden				
Charakteristik:	Wenig gemähte Böschung mit Arrhenatherum elatius und Agrostis capillaris.				
Bearbeiter: K. Nadler					
lfd. Nummer:	308	Fläche: in m²	616	Länge in m:	0
Bestandestyp:	0204 Streuobstbestand (Streuobstwiese/-weide, Obstbaumreihen)				
Charakteristik:					
Bearbeiter: K. Nadler					
lfd. Nummer:	309	Fläche: in m²	1986	Länge in m:	0
Bestandestyp:	030802 Mesophile, "bunte" Fettwiese und die meisten Magerrasen, -weiden				
Charakteristik:	Teil einer Hangweide, mit Centaurea jacea.				
Bearbeiter: K. Nadler					
lfd. Nummer:	310	Fläche: in m²	4176	Länge in m:	0
Bestandestyp:	0102 Nadelwald/Nadelholzforst				
Charakteristik:					
Bearbeiter: K. Nadler					
lfd. Nummer:	311	Fläche: in m²	861	Länge in m:	0
Bestandestyp:	0201 Kleinstwaldfläche ("Feldgehölz"), Gebüsch oder Baumgruppe unter 1000m²				
Charakteristik:	Espen-Birkengehölz.				
Bearbeiter: K. Nadler					
lfd. Nummer:	312	Fläche: in m²	4085	Länge in m:	0
Bestandestyp:	0204 Streuobstbestand (Streuobstwiese/-weide, Obstbaumreihen)				
Charakteristik:					
Bearbeiter: K. Nadler					

lfd. Nummer:	313	Fläche: in m²	867	Länge in m:	0
Bestandestyp:	0204 Streuobstbestand (Streuobstwiese/-weide, Obstbaumreihen)				
Charakteristik:					
Bearbeiter: K. Nadler					
lfd. Nummer:	314	Fläche: in m²	1171	Länge in m:	0
Bestandestyp:	0204 Streuobstbestand (Streuobstwiese/-weide, Obstbaumreihen)				
Charakteristik:					
Bearbeiter: K. Nadler					
lfd. Nummer:	315	Fläche: in m²	832	Länge in m:	0
Bestandestyp:	0204 Streuobstbestand (Streuobstwiese/-weide, Obstbaumreihen)				
Charakteristik:					
Bearbeiter: K. Nadler					
lfd. Nummer:	316	Fläche: in m²	1383	Länge in m:	0
Bestandestyp:	0401 Stehendes Gewässer				
Charakteristik:	Neu angelegt wirkender, mittelgroßer Fischteich in Fischteichkette, gehölzfreie Ufer.				
Bearbeiter: K. Nadler					
lfd. Nummer:	317	Fläche: in m²	567	Länge in m:	0
Bestandestyp:	0401 Stehendes Gewässer				
Charakteristik:	Neu angelegt wirkender Fischteich in Fischteichkette, gehölzfreie Ufer.				
Bearbeiter: K. Nadler					
lfd. Nummer:	318	Fläche: in m²	412	Länge in m:	0
Bestandestyp:	0401 Stehendes Gewässer				
Charakteristik:	Neu angelegt wirkender Fischteich in Fischteichkette, gehölzfreie Ufer.				
Bearbeiter: K. Nadler					
lfd. Nummer:	319	Fläche: in m²	1045	Länge in m:	0
Bestandestyp:	030802 Mesophile, "bunte" Fettwiese und die meisten Magerrasen, -weiden				
Charakteristik:	Trockenwiesenteil einer sonst intensiv genutzten Wiese.				
Bearbeiter: K. Nadler					
lfd. Nummer:	320	Fläche: in m²	1322	Länge in m:	0
Bestandestyp:	0204 Streuobstbestand (Streuobstwiese/-weide, Obstbaumreihen)				
Charakteristik:					
Bearbeiter: K. Nadler					
lfd. Nummer:	321	Fläche: in m²	16403	Länge in m:	0
Bestandestyp:	0102 Nadelwald/Nadelholzforst				
Charakteristik:					
Bearbeiter: K. Nadler					
lfd. Nummer:	322	Fläche: in m²	2127	Länge in m:	0
Bestandestyp:	0104 Laubwald/Laubholzforst				
Charakteristik:					
Bearbeiter: K. Nadler					
lfd. Nummer:	323	Fläche: in m²	4587	Länge in m:	0
Bestandestyp:	0104 Laubwald/Laubholzforst				
Charakteristik:					
Bearbeiter: K. Nadler					
lfd. Nummer:	324	Fläche: in m²	2948	Länge in m:	0
Bestandestyp:	0204 Streuobstbestand (Streuobstwiese/-weide, Obstbaumreihen)				
Charakteristik:					
Bearbeiter: K. Nadler					

lfd. Nummer:	325	Fläche: in m²	2409	Länge in m:	0
Bestandestyp:	0204 Streuobstbestand (Streuobstwiese/-weide, Obstbaumreihen)				
Charakteristik:	Bearbeiter: K. Nadler				
lfd. Nummer:	326	Fläche: in m²	4057	Länge in m:	0
Bestandestyp:	0204 Streuobstbestand (Streuobstwiese/-weide, Obstbaumreihen)				
Charakteristik:	Bearbeiter: K. Nadler				
lfd. Nummer:	327	Fläche: in m²	1707	Länge in m:	0
Bestandestyp:	0103 Laub-Nadel-Mischwald/Laub-Nadelholz-Mischforst				
Charakteristik:	Bearbeiter: K. Nadler				
lfd. Nummer:	328	Fläche: in m²	4246	Länge in m:	0
Bestandestyp:	0306 Neubewaldung/Aufforstung				
Charakteristik:	Auf Schatthang zu Bach. Bearbeiter: K. Nadler				
lfd. Nummer:	329	Fläche: in m²	7237	Länge in m:	0
Bestandestyp:	0102 Nadelwald/Nadelholzforst				
Charakteristik:	Bearbeiter: K. Nadler				
lfd. Nummer:	330	Fläche: in m²	4748	Länge in m:	0
Bestandestyp:	0103 Laub-Nadel-Mischwald/Laub-Nadelholz-Mischforst				
Charakteristik:	Bearbeiter: K. Nadler				
lfd. Nummer:	331	Fläche: in m²	226	Länge in m:	0
Bestandestyp:	030301 Sukzessionsfläche des feuchten und nassen Extensivgrünlandes mit oder ohne jünger Gehölzaufwuchs				
Charakteristik:	Neben Bach. Bearbeiter: K. Nadler				
lfd. Nummer:	332	Fläche: in m²	1945	Länge in m:	0
Bestandestyp:	0204 Streuobstbestand (Streuobstwiese/-weide, Obstbaumreihen)				
Charakteristik:	Bearbeiter: K. Nadler				
lfd. Nummer:	333	Fläche: in m²	1048	Länge in m:	0
Bestandestyp:	0204 Streuobstbestand (Streuobstwiese/-weide, Obstbaumreihen)				
Charakteristik:	Bearbeiter: K. Nadler				
lfd. Nummer:	334	Fläche: in m²	1810	Länge in m:	0
Bestandestyp:	0204 Streuobstbestand (Streuobstwiese/-weide, Obstbaumreihen)				
Charakteristik:	Bearbeiter: K. Nadler				
lfd. Nummer:	335	Fläche: in m²	994	Länge in m:	0
Bestandestyp:	0201 Kleinstwaldfläche ("Feldgehölz"), Gebüsch oder Baumgruppe unter 1000m²				
Charakteristik:	Heckenartiges, strauchreiches Feldgehölz. Bearbeiter: K. Nadler				
lfd. Nummer:	336	Fläche: in m²	333	Länge in m:	0
Bestandestyp:	030301 Sukzessionsfläche des feuchten und nassen Extensivgrünlandes mit oder ohne jünger Gehölzaufwuchs				
Charakteristik:	Mit Filipendula ulmaria. Bearbeiter: K. Nadler				

lfd. Nummer:	337	Fläche: in m²	1778	Länge in m:	0
Bestandestyp:	0204 Streuobstbestand (Streuobstwiese/-weide, Obstbaumreihen)				
Charakteristik:					
	Bearbeiter: K. Nadler				
lfd. Nummer:	338	Fläche: in m²	620	Länge in m:	0
Bestandestyp:	0201 Kleinstwaldfläche ("Feldgehölz"), Gebüsch oder Baumgruppe unter 1000m²				
Charakteristik:	Straßenböschungsgehölz.				
	Bearbeiter: K. Nadler				
lfd. Nummer:	339	Fläche: in m²	1768	Länge in m:	0
Bestandestyp:	0304 Sukzessionsfläche in ehemaligen Intensivgebieten				
Charakteristik:					
	Bearbeiter: K. Nadler				
lfd. Nummer:	340	Fläche: in m²	1662	Länge in m:	0
Bestandestyp:	0304 Sukzessionsfläche in ehemaligen Intensivgebieten				
Charakteristik:					
	Bearbeiter: K. Nadler				
lfd. Nummer:	341	Fläche: in m²	580	Länge in m:	0
Bestandestyp:	0306 Neubewaldung/Aufforstung				
Charakteristik:					
	Bearbeiter: K. Nadler				
lfd. Nummer:	342	Fläche: in m²	1268	Länge in m:	78
Bestandestyp:	0202 Uferbegleitgehölz				
Charakteristik:	Sukzessionsgehölz in alter Grabenbrache; Erlendominanz.				
	Bearbeiter: K. Nadler				
lfd. Nummer:	343	Fläche: in m²	8666	Länge in m:	0
Bestandestyp:	030301 Sukzessionsfläche des feuchten und nassen Extensivgrünlandes mit oder ohne jünger Gehölzaufwuchs				
Charakteristik:	Größeres Feuchtbrachenareal am Rand von Altenfelden, mit hohem Verbuschungsdruck, derzeit noch tierökologisch wertvolle Fläche; Filipendula ulmaria dominant.				
	Bearbeiter: K. Nadler				
lfd. Nummer:	345	Fläche: in m²	1245	Länge in m:	106
Bestandestyp:	0202 Uferbegleitgehölz				
Charakteristik:	Sukzessionsgehölz in alter Feuchtbrache.				
	Bearbeiter: K. Nadler				
lfd. Nummer:	346	Fläche: in m²	501	Länge in m:	53
Bestandestyp:	0202 Uferbegleitgehölz				
Charakteristik:	Sukzessionsgehölz in alter Feuchtbrache.				
	Bearbeiter: K. Nadler				
lfd. Nummer:	347	Fläche: in m²	618	Länge in m:	0
Bestandestyp:	0201 Kleinstwaldfläche ("Feldgehölz"), Gebüsch oder Baumgruppe unter 1000m²				
Charakteristik:	Dichte Erlen-Weiden-Gruppe in unmittelbarer Bundesstraßennähe, wahrscheinlich mit kleinem Teich.				
	Bearbeiter: K. Nadler				
lfd. Nummer:	348	Fläche: in m²	1256	Länge in m:	0
Bestandestyp:	0306 Neubewaldung/Aufforstung				
Charakteristik:	Aufgeforsteter, etwas trockenerer Teilbereich einer größeren Feuchtbrachflur.				
	Bearbeiter: K. Nadler				
lfd. Nummer:	349	Fläche: in m²	1177	Länge in m:	0
Bestandestyp:	0201 Kleinstwaldfläche ("Feldgehölz"), Gebüsch oder Baumgruppe unter 1000m²				
Charakteristik:	Dichtes junges Sukzessionsgehölz in größerer Feuchtbrache neben Betriebsbaugelände.				
	Bearbeiter: K. Nadler				

lfd. Nummer:	350	Fläche: in m²	1315	Länge in m:	0
Bestandestyp:	030301 Sukzessionsfläche des feuchten und nassen Extensivgrünlandes mit oder ohne jünger Gehölzaufwuchs				
Charakteristik:	Feuchtbrache mit kleinem Teich, neben Gärten.				
	Bearbeiter: K. Nadler				
lfd. Nummer:	351	Fläche: in m²	2271	Länge in m:	0
Bestandestyp:	030301 Sukzessionsfläche des feuchten und nassen Extensivgrünlandes mit oder ohne jünger Gehölzaufwuchs				
Charakteristik:	Bach begleitende Mädesüßbrache.				
	Bearbeiter: K. Nadler				
lfd. Nummer:	352	Fläche: in m²	11705	Länge in m:	0
Bestandestyp:	0102 Nadelwald/Nadelholzforst				
Charakteristik:					
	Bearbeiter: K. Nadler				
lfd. Nummer:	353	Fläche: in m²	16979	Länge in m:	0
Bestandestyp:	0103 Laub-Nadel-Mischwald/Laub-Nadelholz-Mischforst				
Charakteristik:					
	Bearbeiter: K. Nadler				
lfd. Nummer:	354	Fläche: in m²	2222	Länge in m:	0
Bestandestyp:	0204 Streuobstbestand (Streuobstwiese/-weide, Obstbaumreihen)				
Charakteristik:					
	Bearbeiter: K. Nadler				
lfd. Nummer:	355	Fläche: in m²	4139	Länge in m:	0
Bestandestyp:	0204 Streuobstbestand (Streuobstwiese/-weide, Obstbaumreihen)				
Charakteristik:					
	Bearbeiter: K. Nadler				
lfd. Nummer:	356	Fläche: in m²	1954	Länge in m:	0
Bestandestyp:	0204 Streuobstbestand (Streuobstwiese/-weide, Obstbaumreihen)				
Charakteristik:					
	Bearbeiter: K. Nadler				
lfd. Nummer:	357	Fläche: in m²	3166	Länge in m:	0
Bestandestyp:	0204 Streuobstbestand (Streuobstwiese/-weide, Obstbaumreihen)				
Charakteristik:					
	Bearbeiter: K. Nadler				
lfd. Nummer:	358	Fläche: in m²	803	Länge in m:	0
Bestandestyp:	0204 Streuobstbestand (Streuobstwiese/-weide, Obstbaumreihen)				
Charakteristik:					
	Bearbeiter: K. Nadler				
lfd. Nummer:	359	Fläche: in m²	2866	Länge in m:	0
Bestandestyp:	0204 Streuobstbestand (Streuobstwiese/-weide, Obstbaumreihen)				
Charakteristik:					
	Bearbeiter: K. Nadler				
lfd. Nummer:	360	Fläche: in m²	4826	Länge in m:	0
Bestandestyp:	0104 Laubwald/Laubholzforst				
Charakteristik:					
	Bearbeiter: K. Nadler				
lfd. Nummer:	361	Fläche: in m²	3761	Länge in m:	0
Bestandestyp:	0204 Streuobstbestand (Streuobstwiese/-weide, Obstbaumreihen)				
Charakteristik:					
	Bearbeiter: K. Nadler				

lfd. Nummer:	362	Fläche: in m²	1327	Länge in m:	0
Bestandestyp:	0204 Streuobstbestand (Streuobstwiese/-weide, Obstbaumreihen)				
Charakteristik:					
Bearbeiter: K. Nadler					
lfd. Nummer:	363	Fläche: in m²	14377	Länge in m:	0
Bestandestyp:	030802 Mesophile, "bunte" Fettwiese und die meisten Magerrasen, -weiden				
Charakteristik:	Extensivweidehang in Offenlandschaft, mit Centaurea jacea, Festuca rubra und Agrostis capillaris.				
Bearbeiter: K. Nadler					
lfd. Nummer:	364	Fläche: in m²	623	Länge in m:	0
Bestandestyp:	0304 Sukzessionsfläche in ehemaligen Intensivgebieten				
Charakteristik:					
Bearbeiter: K. Nadler					
lfd. Nummer:	365	Fläche: in m²	258	Länge in m:	0
Bestandestyp:	0603 Deponien				
Charakteristik:	Aufschüttung in vormaligem Wiesengraben.				
Bearbeiter: K. Nadler					
lfd. Nummer:	366	Fläche: in m²	1333	Länge in m:	0
Bestandestyp:	0603 Deponien				
Charakteristik:	Aufschüttung in vormaligem Wiesengraben.				
Bearbeiter: K. Nadler					
lfd. Nummer:	367	Fläche: in m²	2119	Länge in m:	0
Bestandestyp:	0304 Sukzessionsfläche in ehemaligen Intensivgebieten				
Charakteristik:					
Bearbeiter: K. Nadler					
lfd. Nummer:	368	Fläche: in m²	471	Länge in m:	0
Bestandestyp:	0201 Kleinstwaldfläche ("Feldgehölz"), Gebüsch oder Baumgruppe unter 1000m²				
Charakteristik:	Kleines Grabengehölz, möglicher Weise inzwischen gerodet.				
Bearbeiter: K. Nadler					
lfd. Nummer:	369	Fläche: in m²	3203	Länge in m:	0
Bestandestyp:	0204 Streuobstbestand (Streuobstwiese/-weide, Obstbaumreihen)				
Charakteristik:					
Bearbeiter: K. Nadler					
lfd. Nummer:	370	Fläche: in m²	3435	Länge in m:	0
Bestandestyp:	0103 Laub-Nadel-Mischwald/Laub-Nadelholz-Mischforst				
Charakteristik:					
Bearbeiter: K. Nadler					
lfd. Nummer:	371	Fläche: in m²	36353	Länge in m:	0
Bestandestyp:	0103 Laub-Nadel-Mischwald/Laub-Nadelholz-Mischforst				
Charakteristik:					
Bearbeiter: K. Nadler					
lfd. Nummer:	372	Fläche: in m²	8179	Länge in m:	0
Bestandestyp:	030802 Mesophile, "bunte" Fettwiese und die meisten Magerrasen, -weiden				
Charakteristik:	Teilweise mager, Rotschwingelwiese in Feuchtwiese übergehend.				
Bearbeiter: K. Nadler					
lfd. Nummer:	373	Fläche: in m²	2011	Länge in m:	0
Bestandestyp:	0304 Sukzessionsfläche in ehemaligen Intensivgebieten				
Charakteristik:					
Bearbeiter: K. Nadler					

lfd. Nummer:	374	Fläche: in m²	2101	Länge in m:	0
Bestandestyp:	0204 Streuobstbestand (Streuobstwiese/-weide, Obstbaumreihen)				
Charakteristik:	Bearbeiter: K. Nadler				
lfd. Nummer:	375	Fläche: in m²	3421	Länge in m:	0
Bestandestyp:	0204 Streuobstbestand (Streuobstwiese/-weide, Obstbaumreihen)				
Charakteristik:	Bearbeiter: K. Nadler				
lfd. Nummer:	376	Fläche: in m²	2331	Länge in m:	0
Bestandestyp:	0204 Streuobstbestand (Streuobstwiese/-weide, Obstbaumreihen)				
Charakteristik:	Bearbeiter: K. Nadler				
lfd. Nummer:	377	Fläche: in m²	556	Länge in m:	0
Bestandestyp:	0401 Stehendes Gewässer				
Charakteristik:	Älterer Teich in großem Wiesengebiet, mglw. nur extensive Nutzung.				
	Bearbeiter: K. Nadler				
lfd. Nummer:	378	Fläche: in m²	1121	Länge in m:	0
Bestandestyp:	0304 Sukzessionsfläche in ehemaligen Intensivgebieten				
Charakteristik:	Bearbeiter: K. Nadler				
lfd. Nummer:	379	Fläche: in m²	813	Länge in m:	0
Bestandestyp:	0201 Kleinstwaldfläche ("Feldgehölz"), Gebüsch oder Baumgruppe unter 1000m²				
Charakteristik:	Laubwäldchen.				
	Bearbeiter: K. Nadler				
lfd. Nummer:	380	Fläche: in m²	214	Länge in m:	0
Bestandestyp:	0201 Kleinstwaldfläche ("Feldgehölz"), Gebüsch oder Baumgruppe unter 1000m²				
Charakteristik:	Laubbaumgruppe.				
	Bearbeiter: K. Nadler				
lfd. Nummer:	381	Fläche: in m²	478	Länge in m:	0
Bestandestyp:	0201 Kleinstwaldfläche ("Feldgehölz"), Gebüsch oder Baumgruppe unter 1000m²				
Charakteristik:	Ahorn-Birken-Bühel.				
	Bearbeiter: K. Nadler				
lfd. Nummer:	382	Fläche: in m²	3381	Länge in m:	0
Bestandestyp:	0103 Laub-Nadel-Mischwald/Laub-Nadelholz-Mischforst				
Charakteristik:	Bearbeiter: K. Nadler				
lfd. Nummer:	383	Fläche: in m²	17471	Länge in m:	0
Bestandestyp:	0102 Nadelwald/Nadelholzforst				
Charakteristik:	Bearbeiter: K. Nadler				
lfd. Nummer:	384	Fläche: in m²	29629	Länge in m:	0
Bestandestyp:	0103 Laub-Nadel-Mischwald/Laub-Nadelholz-Mischforst				
Charakteristik:	Bearbeiter: K. Nadler				
lfd. Nummer:	385	Fläche: in m²	49599	Länge in m:	0
Bestandestyp:	0102 Nadelwald/Nadelholzforst				
Charakteristik:	Bearbeiter: K. Nadler				

lfd. Nummer:	386	Fläche: in m²	28270	Länge in m:	0
Bestandestyp:	0103 Laub-Nadel-Mischwald/Laub-Nadelholz-Mischforst				
Charakteristik:					
Bearbeiter: K. Nadler					
lfd. Nummer:	387	Fläche: in m²	2931	Länge in m:	0
Bestandestyp:	0401 Stehendes Gewässer				
Charakteristik:	Waldteich mit einer Verlandungszone und einer entlang führenden Landesstraße.				
Bearbeiter: K. Nadler					
lfd. Nummer:	388	Fläche: in m²	3040	Länge in m:	0
Bestandestyp:	0204 Streuobstbestand (Streuobstwiese/-weide, Obstbaumreihen)				
Charakteristik:					
Bearbeiter: K. Nadler					
lfd. Nummer:	389	Fläche: in m²	239	Länge in m:	0
Bestandestyp:	0201 Kleinstwaldfläche ("Feldgehölz"), Gebüsch oder Baumgruppe unter 1000m²				
Charakteristik:	Laubbaumgruppe				
Bearbeiter: K. Nadler					
lfd. Nummer:	390	Fläche: in m²	1696	Länge in m:	0
Bestandestyp:	0401 Stehendes Gewässer				
Charakteristik:	Mittelgroßer Teich mit rasenartiger Umgebung.				
Bearbeiter: K. Nadler					
lfd. Nummer:	391	Fläche: in m²	289	Länge in m:	0
Bestandestyp:	0401 Stehendes Gewässer				
Charakteristik:	Fischteich in Fischteichanlage.				
Bearbeiter: K. Nadler					
lfd. Nummer:	392	Fläche: in m²	267	Länge in m:	0
Bestandestyp:	0401 Stehendes Gewässer				
Charakteristik:	Fischteich in Fischteichanlage.				
Bearbeiter: K. Nadler					
lfd. Nummer:	393	Fläche: in m²	102121	Länge in m:	0
Bestandestyp:	0102 Nadelwald/Nadelholzforst				
Charakteristik:					
Bearbeiter: K. Nadler					
lfd. Nummer:	394	Fläche: in m²	12124	Länge in m:	0
Bestandestyp:	0103 Laub-Nadel-Mischwald/Laub-Nadelholz-Mischforst				
Charakteristik:					
Bearbeiter: K. Nadler					
lfd. Nummer:	395	Fläche: in m²	59667	Länge in m:	0
Bestandestyp:	0103 Laub-Nadel-Mischwald/Laub-Nadelholz-Mischforst				
Charakteristik:					
Bearbeiter: K. Nadler					
lfd. Nummer:	396	Fläche: in m²	140169	Länge in m:	0
Bestandestyp:	0102 Nadelwald/Nadelholzforst				
Charakteristik:					
Bearbeiter: K. Nadler					
lfd. Nummer:	397	Fläche: in m²	3961	Länge in m:	0
Bestandestyp:	0307 Feuchtes und nasses Extensivgrünland				
Charakteristik:	Fette Feuchtwiese bis feuchte Fettwiese, mit Scirpus sylvaticus und Rumex obtusifolius, entlang Bach ungemähter, schmaler Cirsium oleraceum-Saum.				
Bearbeiter: K. Nadler					

lfd. Nummer:	398	Fläche: in m²	2396	Länge in m:	0
Bestandestyp:	0307 Feuchtes und nasses Extensivgrünland				
Charakteristik:	Fette Feuchtwiese mit <i>Myosotis palustris</i> .				
	Bearbeiter: K. Nadler				
lfd. Nummer:	399	Fläche: in m²	2124	Länge in m:	0
Bestandestyp:	0204 Streuobstbestand (Streuobstwiese/-weide, Obstbaumreihen)				
Charakteristik:					
	Bearbeiter: K. Nadler				
lfd. Nummer:	400	Fläche: in m²	1733	Länge in m:	0
Bestandestyp:	0204 Streuobstbestand (Streuobstwiese/-weide, Obstbaumreihen)				
Charakteristik:					
	Bearbeiter: K. Nadler				
lfd. Nummer:	401	Fläche: in m²	2300	Länge in m:	0
Bestandestyp:	0204 Streuobstbestand (Streuobstwiese/-weide, Obstbaumreihen)				
Charakteristik:					
	Bearbeiter: K. Nadler				
lfd. Nummer:	402	Fläche: in m²	6820	Länge in m:	0
Bestandestyp:	0204 Streuobstbestand (Streuobstwiese/-weide, Obstbaumreihen)				
Charakteristik:					
	Bearbeiter: K. Nadler				
lfd. Nummer:	403	Fläche: in m²	279	Länge in m:	0
Bestandestyp:	0401 Stehendes Gewässer				
Charakteristik:	Fischteich, teils mit Steinmauerufer, neben Güterweg, in intensiv genutzter Flur.				
	Bearbeiter: K. Nadler				
lfd. Nummer:	404	Fläche: in m²	2872	Länge in m:	0
Bestandestyp:	030802 Mesophile, "bunte" Fettwiese und die meisten Magerrasen, -weiden				
Charakteristik:	Schmale Waldrandwiese in halbschattiger Lage, entlang kleinem Bach.				
	Bearbeiter: K. Nadler				
lfd. Nummer:	405	Fläche: in m²	534	Länge in m:	0
Bestandestyp:	030802 Mesophile, "bunte" Fettwiese und die meisten Magerrasen, -weiden				
Charakteristik:	Mit <i>Hypochoeris radicata</i> und <i>Centaurea jacea</i> .				
	Bearbeiter: K. Nadler				
lfd. Nummer:	406	Fläche: in m²	3054	Länge in m:	0
Bestandestyp:	0204 Streuobstbestand (Streuobstwiese/-weide, Obstbaumreihen)				
Charakteristik:					
	Bearbeiter: K. Nadler				
lfd. Nummer:	407	Fläche: in m²	1424	Länge in m:	0
Bestandestyp:	0204 Streuobstbestand (Streuobstwiese/-weide, Obstbaumreihen)				
Charakteristik:					
	Bearbeiter: K. Nadler				
lfd. Nummer:	408	Fläche: in m²	1246	Länge in m:	0
Bestandestyp:	0204 Streuobstbestand (Streuobstwiese/-weide, Obstbaumreihen)				
Charakteristik:					
	Bearbeiter: K. Nadler				
lfd. Nummer:	409	Fläche: in m²	1898	Länge in m:	0
Bestandestyp:	0204 Streuobstbestand (Streuobstwiese/-weide, Obstbaumreihen)				
Charakteristik:					
	Bearbeiter: K. Nadler				

lfd. Nummer:	410	Fläche: in m²	2572	Länge in m:	0
Bestandestyp:	0204 Streuobstbestand (Streuobstwiese/-weide, Obstbaumreihen)				
Charakteristik:	Bearbeiter: K. Nadler				
lfd. Nummer:	411	Fläche: in m²	567	Länge in m:	0
Bestandestyp:	0204 Streuobstbestand (Streuobstwiese/-weide, Obstbaumreihen)				
Charakteristik:	Bearbeiter: K. Nadler				
lfd. Nummer:	412	Fläche: in m²	1777	Länge in m:	0
Bestandestyp:	0204 Streuobstbestand (Streuobstwiese/-weide, Obstbaumreihen)				
Charakteristik:	Bearbeiter: K. Nadler				
lfd. Nummer:	413	Fläche: in m²	1135	Länge in m:	0
Bestandestyp:	0204 Streuobstbestand (Streuobstwiese/-weide, Obstbaumreihen)				
Charakteristik:	Bearbeiter: K. Nadler				
lfd. Nummer:	414	Fläche: in m²	3257	Länge in m:	0
Bestandestyp:	0204 Streuobstbestand (Streuobstwiese/-weide, Obstbaumreihen)				
Charakteristik:	Bearbeiter: K. Nadler				
lfd. Nummer:	415	Fläche: in m²	1882	Länge in m:	0
Bestandestyp:	0204 Streuobstbestand (Streuobstwiese/-weide, Obstbaumreihen)				
Charakteristik:	Bearbeiter: K. Nadler				
lfd. Nummer:	416	Fläche: in m²	13628	Länge in m:	0
Bestandestyp:	0204 Streuobstbestand (Streuobstwiese/-weide, Obstbaumreihen)				
Charakteristik:	Außergewöhnlich großer Obstbaumbestand, auch mit Altholz. Bearbeiter: K. Nadler				
lfd. Nummer:	417	Fläche: in m²	412	Länge in m:	0
Bestandestyp:	0307 Feuchtes und nasses Extensivgrünland				
Charakteristik:	Wenig gemähte Nassstelle in Intensivgrünland. Bearbeiter: K. Nadler				
lfd. Nummer:	418	Fläche: in m²	4445	Länge in m:	0
Bestandestyp:	0204 Streuobstbestand (Streuobstwiese/-weide, Obstbaumreihen)				
Charakteristik:	Bearbeiter: K. Nadler				
lfd. Nummer:	419	Fläche: in m²	4021	Länge in m:	0
Bestandestyp:	0204 Streuobstbestand (Streuobstwiese/-weide, Obstbaumreihen)				
Charakteristik:	Bearbeiter: K. Nadler				
lfd. Nummer:	420	Fläche: in m²	5265	Länge in m:	0
Bestandestyp:	0204 Streuobstbestand (Streuobstwiese/-weide, Obstbaumreihen)				
Charakteristik:	Bearbeiter: K. Nadler				
lfd. Nummer:	421	Fläche: in m²	9375	Länge in m:	0
Bestandestyp:	0104 Laubwald/Laubholzforst				
Charakteristik:	Bearbeiter: K. Nadler				

lfd. Nummer:	422	Fläche: in m²	1167	Länge in m:	0
Bestandestyp:	0304 Sukzessionsfläche in ehemaligen Intensivgebieten				
Charakteristik:	Bearbeiter: K. Nadler				
lfd. Nummer:	423	Fläche: in m²	9818	Länge in m:	0
Bestandestyp:	0204 Streuobstbestand (Streuobstwiese/-weide, Obstbaumreihen)				
Charakteristik:	Bearbeiter: K. Nadler				
lfd. Nummer:	424	Fläche: in m²	3008	Länge in m:	0
Bestandestyp:	0204 Streuobstbestand (Streuobstwiese/-weide, Obstbaumreihen)				
Charakteristik:	Bearbeiter: K. Nadler				
lfd. Nummer:	425	Fläche: in m²	2794	Länge in m:	0
Bestandestyp:	0104 Laubwald/Laubholzforst				
Charakteristik:	Bearbeiter: K. Nadler				
lfd. Nummer:	426	Fläche: in m²	500	Länge in m:	0
Bestandestyp:	0304 Sukzessionsfläche in ehemaligen Intensivgebieten				
Charakteristik:	Bearbeiter: K. Nadler				
lfd. Nummer:	427	Fläche: in m²	1060	Länge in m:	0
Bestandestyp:	0102 Nadelwald/Nadelholzforst				
Charakteristik:	Bearbeiter: K. Nadler				
lfd. Nummer:	428	Fläche: in m²	481	Länge in m:	0
Bestandestyp:	0304 Sukzessionsfläche in ehemaligen Intensivgebieten				
Charakteristik:	Bearbeiter: K. Nadler				
lfd. Nummer:	429	Fläche: in m²	874	Länge in m:	0
Bestandestyp:	0104 Laubwald/Laubholzforst				
Charakteristik:	Bearbeiter: K. Nadler				
lfd. Nummer:	430	Fläche: in m²	17424	Länge in m:	0
Bestandestyp:	0103 Laub-Nadel-Mischwald/Laub-Nadelholz-Mischforst				
Charakteristik:	Bearbeiter: K. Nadler				
lfd. Nummer:	431	Fläche: in m²	759	Länge in m:	0
Bestandestyp:	0304 Sukzessionsfläche in ehemaligen Intensivgebieten				
Charakteristik:	Bearbeiter: K. Nadler				
lfd. Nummer:	432	Fläche: in m²	921	Länge in m:	0
Bestandestyp:	0304 Sukzessionsfläche in ehemaligen Intensivgebieten				
Charakteristik:	Bearbeiter: K. Nadler				
lfd. Nummer:	433	Fläche: in m²	11393	Länge in m:	0
Bestandestyp:	0102 Nadelwald/Nadelholzforst				
Charakteristik:	Bearbeiter: K. Nadler				

lfd. Nummer:	434	Fläche: in m²	21731	Länge in m:	0
Bestandestyp:	0102 Nadelwald/Nadelholzforst				
Charakteristik:					
	Bearbeiter: K. Nadler				
lfd. Nummer:	435	Fläche: in m²	9677	Länge in m:	0
Bestandestyp:	0102 Nadelwald/Nadelholzforst				
Charakteristik:					
	Bearbeiter: K. Nadler				
lfd. Nummer:	436	Fläche: in m²	15465	Länge in m:	0
Bestandestyp:	0102 Nadelwald/Nadelholzforst				
Charakteristik:					
	Bearbeiter: K. Nadler				
lfd. Nummer:	437	Fläche: in m²	66627	Länge in m:	0
Bestandestyp:	0103 Laub-Nadel-Mischwald/Laub-Nadelholz-Mischforst				
Charakteristik:					
	Bearbeiter: K. Nadler				
lfd. Nummer:	438	Fläche: in m²	73839	Länge in m:	0
Bestandestyp:	0102 Nadelwald/Nadelholzforst				
Charakteristik:					
	Bearbeiter: K. Nadler				
lfd. Nummer:	439	Fläche: in m²	59965	Länge in m:	0
Bestandestyp:	0103 Laub-Nadel-Mischwald/Laub-Nadelholz-Mischforst				
Charakteristik:					
	Bearbeiter: K. Nadler				
lfd. Nummer:	440	Fläche: in m²	1847	Länge in m:	143
Bestandestyp:	0402 Fließendes Gewässer				
Charakteristik:	Kurzer Schluchtabschnitt der Kleinen Mühl.				
	Bearbeiter: K. Nadler				
lfd. Nummer:	441	Fläche: in m²	10642	Länge in m:	0
Bestandestyp:	0102 Nadelwald/Nadelholzforst				
Charakteristik:					
	Bearbeiter: K. Nadler				
lfd. Nummer:	442	Fläche: in m²	194234	Länge in m:	0
Bestandestyp:	0103 Laub-Nadel-Mischwald/Laub-Nadelholz-Mischforst				
Charakteristik:					
	Bearbeiter: K. Nadler				
lfd. Nummer:	443	Fläche: in m²	28810	Länge in m:	0
Bestandestyp:	0102 Nadelwald/Nadelholzforst				
Charakteristik:					
	Bearbeiter: K. Nadler				
lfd. Nummer:	444	Fläche: in m²	71075	Länge in m:	0
Bestandestyp:	0102 Nadelwald/Nadelholzforst				
Charakteristik:					
	Bearbeiter: K. Nadler				
lfd. Nummer:	445	Fläche: in m²	55933	Länge in m:	0
Bestandestyp:	0103 Laub-Nadel-Mischwald/Laub-Nadelholz-Mischforst				
Charakteristik:					
	Bearbeiter: K. Nadler				

lfd. Nummer:	446	Fläche: in m²	64477	Länge in m:	0
Bestandestyp:	0102 Nadelwald/Nadelholzforst				
Charakteristik:					
	Bearbeiter: K. Nadler				
lfd. Nummer:	447	Fläche: in m²	8307	Länge in m:	0
Bestandestyp:	0102 Nadelwald/Nadelholzforst				
Charakteristik:					
	Bearbeiter: K. Nadler				
lfd. Nummer:	448	Fläche: in m²	5108	Länge in m:	0
Bestandestyp:	0306 Neubewaldung/Aufforstung				
Charakteristik:					
	Bearbeiter: K. Nadler				
lfd. Nummer:	449	Fläche: in m²	79713	Länge in m:	0
Bestandestyp:	0103 Laub-Nadel-Mischwald/Laub-Nadelholz-Mischforst				
Charakteristik:					
	Bearbeiter: K. Nadler				
lfd. Nummer:	450	Fläche: in m²	21909	Länge in m:	0
Bestandestyp:	0102 Nadelwald/Nadelholzforst				
Charakteristik:					
	Bearbeiter: K. Nadler				
lfd. Nummer:	451	Fläche: in m²	114591	Länge in m:	0
Bestandestyp:	0103 Laub-Nadel-Mischwald/Laub-Nadelholz-Mischforst				
Charakteristik:					
	Bearbeiter: K. Nadler				
lfd. Nummer:	452	Fläche: in m²	58756	Länge in m:	0
Bestandestyp:	0104 Laubwald/Laubholzforst				
Charakteristik:					
	Bearbeiter: K. Nadler				
lfd. Nummer:	453	Fläche: in m²	43491	Länge in m:	0
Bestandestyp:	0102 Nadelwald/Nadelholzforst				
Charakteristik:					
	Bearbeiter: K. Nadler				
lfd. Nummer:	454	Fläche: in m²	7987	Länge in m:	0
Bestandestyp:	0306 Neubewaldung/Aufforstung				
Charakteristik:					
	Bearbeiter: K. Nadler				
lfd. Nummer:	455	Fläche: in m²	94107	Länge in m:	0
Bestandestyp:	0102 Nadelwald/Nadelholzforst				
Charakteristik:					
	Bearbeiter: K. Nadler				
lfd. Nummer:	456	Fläche: in m²	13221	Länge in m:	0
Bestandestyp:	0103 Laub-Nadel-Mischwald/Laub-Nadelholz-Mischforst				
Charakteristik:					
	Bearbeiter: K. Nadler				
lfd. Nummer:	457	Fläche: in m²	827	Länge in m:	0
Bestandestyp:	0310 Grünland-Sondernutzung				
Charakteristik:	Teil des Wildparks Altenfelden.				
	Bearbeiter: K. Nadler				

lfd. Nummer:	458	Fläche: in m²	10900	Länge in m:	0
Bestandestyp:	0310 Grünland-Sondernutzung				
Charakteristik:	Teil des Wildparks Altenfelden.				
Bearbeiter: K. Nadler					
lfd. Nummer:	459	Fläche: in m²	13760	Länge in m:	0
Bestandestyp:	0104 Laubwald/Laubholzforst				
Charakteristik:					
Bearbeiter: K. Nadler					
lfd. Nummer:	460	Fläche: in m²	43624	Länge in m:	3634
Bestandestyp:	0402 Fließendes Gewässer				
Charakteristik:	Sehr gering Restwasser dotierter Lauf der Großen Mühl in einem Schluchttal, Bachbett von mittelgroßen bis großen Flussteinen geprägt.				
Bearbeiter: K. Nadler					
lfd. Nummer:	461	Fläche: in m²	1791	Länge in m:	204
Bestandestyp:	0402 Fließendes Gewässer				
Charakteristik:	Wie 460.				
Bearbeiter: K. Nadler					
lfd. Nummer:	463	Fläche: in m²	1043	Länge in m:	0
Bestandestyp:	0103 Laub-Nadel-Mischwald/Laub-Nadelholz-Mischforst				
Charakteristik:					
Bearbeiter: K. Nadler					
lfd. Nummer:	464	Fläche: in m²	136724	Länge in m:	0
Bestandestyp:	0103 Laub-Nadel-Mischwald/Laub-Nadelholz-Mischforst				
Charakteristik:					
Bearbeiter: K. Nadler					
lfd. Nummer:	465	Fläche: in m²	491	Länge in m:	67
Bestandestyp:	0402 Fließendes Gewässer				
Charakteristik:	Wie 460.				
Bearbeiter: K. Nadler					
lfd. Nummer:	466	Fläche: in m²	71889	Länge in m:	0
Bestandestyp:	0102 Nadelwald/Nadelholzforst				
Charakteristik:					
Bearbeiter: K. Nadler					
lfd. Nummer:	467	Fläche: in m²	3456	Länge in m:	0
Bestandestyp:	99 Erhebungsfläche unbestimmten Typs				
Charakteristik:	Einzige Bachwiese im Schluchtabschnitt der Großen Mühl, von erhöhter Bedeutung für den Schutz des Schwarzstorchs.				
Bearbeiter: K. Nadler					
lfd. Nummer:	468	Fläche: in m²	31121	Länge in m:	0
Bestandestyp:	0103 Laub-Nadel-Mischwald/Laub-Nadelholz-Mischforst				
Charakteristik:					
Bearbeiter: K. Nadler					
lfd. Nummer:	469	Fläche: in m²	1902	Länge in m:	0
Bestandestyp:	99 Erhebungsfläche unbestimmten Typs				
Charakteristik:	Wie 467, aber in einem Nebental befindlich.				
Bearbeiter: K. Nadler					
lfd. Nummer:	470	Fläche: in m²	4954	Länge in m:	0
Bestandestyp:	0204 Streuobstbestand (Streuobstwiese/-weide, Obstbaumreihen)				
Charakteristik:					
Bearbeiter: K. Nadler					

lfd. Nummer:	471	Fläche: in m²	543	Länge in m:	0
Bestandestyp:	0204 Streuobstbestand (Streuobstwiese/-weide, Obstbaumreihen)				
Charakteristik:					
Bearbeiter: K. Nadler					
lfd. Nummer:	472	Fläche: in m²	17210	Länge in m:	0
Bestandestyp:	0102 Nadelwald/Nadelholzforst				
Charakteristik:					
Bearbeiter: K. Nadler					
lfd. Nummer:	473	Fläche: in m²	40917	Länge in m:	0
Bestandestyp:	0103 Laub-Nadel-Mischwald/Laub-Nadelholz-Mischforst				
Charakteristik:					
Bearbeiter: K. Nadler					
lfd. Nummer:	474	Fläche: in m²	28956	Länge in m:	0
Bestandestyp:	0310 Grünland-Sondernutzung				
Charakteristik:	Teil des Wildparks Altenfelden.				
Bearbeiter: K. Nadler					
lfd. Nummer:	475	Fläche: in m²	477	Länge in m:	0
Bestandestyp:	0102 Nadelwald/Nadelholzforst				
Charakteristik:					
Bearbeiter: K. Nadler					
lfd. Nummer:	476	Fläche: in m²	3379	Länge in m:	0
Bestandestyp:	0102 Nadelwald/Nadelholzforst				
Charakteristik:					
Bearbeiter: K. Nadler					
lfd. Nummer:	477	Fläche: in m²	4085	Länge in m:	0
Bestandestyp:	0103 Laub-Nadel-Mischwald/Laub-Nadelholz-Mischforst				
Charakteristik:					
Bearbeiter: K. Nadler					
lfd. Nummer:	478	Fläche: in m²	138492	Länge in m:	0
Bestandestyp:	0310 Grünland-Sondernutzung				
Charakteristik:	Teil des Wildparks Altenfelden.				
Bearbeiter: K. Nadler					
lfd. Nummer:	479	Fläche: in m²	136601	Länge in m:	0
Bestandestyp:	0310 Grünland-Sondernutzung				
Charakteristik:	Teil des Wildparks Altenfelden.				
Bearbeiter: K. Nadler					
lfd. Nummer:	480	Fläche: in m²	30123	Länge in m:	0
Bestandestyp:	0103 Laub-Nadel-Mischwald/Laub-Nadelholz-Mischforst				
Charakteristik:					
Bearbeiter: K. Nadler					
lfd. Nummer:	481	Fläche: in m²	31756	Länge in m:	0
Bestandestyp:	0103 Laub-Nadel-Mischwald/Laub-Nadelholz-Mischforst				
Charakteristik:					
Bearbeiter: K. Nadler					
lfd. Nummer:	482	Fläche: in m²	14506	Länge in m:	0
Bestandestyp:	0104 Laubwald/Laubholzforst				
Charakteristik:					
Bearbeiter: K. Nadler					

lfd. Nummer:	483	Fläche: in m²	47436	Länge in m:	0
Bestandestyp:	0103 Laub-Nadel-Mischwald/Laub-Nadelholz-Mischforst				
Charakteristik:					
	Bearbeiter: K. Nadler				
lfd. Nummer:	484	Fläche: in m²	97682	Länge in m:	0
Bestandestyp:	0102 Nadelwald/Nadelholzforst				
Charakteristik:					
	Bearbeiter: K. Nadler				
lfd. Nummer:	485	Fläche: in m²	56348	Länge in m:	0
Bestandestyp:	0102 Nadelwald/Nadelholzforst				
Charakteristik:					
	Bearbeiter: K. Nadler				
lfd. Nummer:	486	Fläche: in m²	4158	Länge in m:	0
Bestandestyp:	0104 Laubwald/Laubholzforst				
Charakteristik:					
	Bearbeiter: K. Nadler				
lfd. Nummer:	487	Fläche: in m²	3490	Länge in m:	0
Bestandestyp:	0104 Laubwald/Laubholzforst				
Charakteristik:					
	Bearbeiter: K. Nadler				
lfd. Nummer:	488	Fläche: in m²	6061	Länge in m:	0
Bestandestyp:	0103 Laub-Nadel-Mischwald/Laub-Nadelholz-Mischforst				
Charakteristik:					
	Bearbeiter: K. Nadler				
lfd. Nummer:	489	Fläche: in m²	1096	Länge in m:	0
Bestandestyp:	0204 Streuobstbestand (Streuobstwiese/-weide, Obstbaumreihen)				
Charakteristik:					
	Bearbeiter: K. Nadler				
lfd. Nummer:	490	Fläche: in m²	1050	Länge in m:	0
Bestandestyp:	0204 Streuobstbestand (Streuobstwiese/-weide, Obstbaumreihen)				
Charakteristik:					
	Bearbeiter: K. Nadler				
lfd. Nummer:	491	Fläche: in m²	917	Länge in m:	0
Bestandestyp:	0304 Sukzessionsfläche in ehemaligen Intensivgebieten				
Charakteristik:					
	Bearbeiter: K. Nadler				
lfd. Nummer:	492	Fläche: in m²	457	Länge in m:	0
Bestandestyp:	0304 Sukzessionsfläche in ehemaligen Intensivgebieten				
Charakteristik:					
	Bearbeiter: K. Nadler				
lfd. Nummer:	493	Fläche: in m²	91	Länge in m:	0
Bestandestyp:	0401 Stehendes Gewässer				
Charakteristik:	Kleiner Fischteich, eventuell extensiv genutzt.				
	Bearbeiter: K. Nadler				
lfd. Nummer:	494	Fläche: in m²	2730	Länge in m:	0
Bestandestyp:	030802 Mesophile, "bunte" Fettwiese und die meisten Magerrasen, -weiden				
Charakteristik:	Blumenreiche Fettwiese mit Einzelbäumen auf mäßig steilem Hang.				
	Bearbeiter: K. Nadler				

lfd. Nummer:	495	Fläche: in m²	3499	Länge in m:	0
Bestandestyp:	030802 Mesophile, "bunte" Fettwiese und die meisten Magerrasen, -weiden				
Charakteristik:	Mit Leontodon hispidus, lokal geböscht und mager.				
	Bearbeiter: K. Nadler				
lfd. Nummer:	496	Fläche: in m²	1505	Länge in m:	0
Bestandestyp:	0204 Streuobstbestand (Streuobstwiese/-weide, Obstbaumreihen)				
Charakteristik:					
	Bearbeiter: K. Nadler				
lfd. Nummer:	497	Fläche: in m²	1059	Länge in m:	0
Bestandestyp:	0204 Streuobstbestand (Streuobstwiese/-weide, Obstbaumreihen)				
Charakteristik:					
	Bearbeiter: K. Nadler				
lfd. Nummer:	498	Fläche: in m²	9322	Länge in m:	0
Bestandestyp:	030802 Mesophile, "bunte" Fettwiese und die meisten Magerrasen, -weiden				
Charakteristik:	Relativ intensiv genutzte Hangwiese mit viel Leontodon hispidus.				
	Bearbeiter: K. Nadler				
lfd. Nummer:	499	Fläche: in m²	3263	Länge in m:	0
Bestandestyp:	0103 Laub-Nadel-Mischwald/Laub-Nadelholz-Mischforst				
Charakteristik:					
	Bearbeiter: K. Nadler				
lfd. Nummer:	500	Fläche: in m²	26	Länge in m:	0
Bestandestyp:	0103 Laub-Nadel-Mischwald/Laub-Nadelholz-Mischforst				
Charakteristik:					
	Bearbeiter: K. Nadler				
lfd. Nummer:	502	Fläche: in m²	167	Länge in m:	0
Bestandestyp:	0401 Stehendes Gewässer				
Charakteristik:	Wahrscheinlicher Fischteich in Waldrandlage.				
	Bearbeiter: K. Nadler				
lfd. Nummer:	503	Fläche: in m²	430	Länge in m:	0
Bestandestyp:	030802 Mesophile, "bunte" Fettwiese und die meisten Magerrasen, -weiden				
Charakteristik:	Magerer Intensivwiesenteil entlang Güterweg; mit Hieracium pilosella.				
	Bearbeiter: K. Nadler				
lfd. Nummer:	504	Fläche: in m²	422	Länge in m:	0
Bestandestyp:	030802 Mesophile, "bunte" Fettwiese und die meisten Magerrasen, -weiden				
Charakteristik:	Magerer Wiesenteil mit Centaurea jacea.				
	Bearbeiter: K. Nadler				
lfd. Nummer:	505	Fläche: in m²	1198	Länge in m:	0
Bestandestyp:	030802 Mesophile, "bunte" Fettwiese und die meisten Magerrasen, -weiden				
Charakteristik:	Naturschutzfachlich höchst wertvolle Pfeifengras- bis Trockenwiese, mit Potentilla erecta, Hieracium umbellat und Succisa pratensis.				
	Bearbeiter: K. Nadler				
lfd. Nummer:	506	Fläche: in m²	5266	Länge in m:	0
Bestandestyp:	0204 Streuobstbestand (Streuobstwiese/-weide, Obstbaumreihen)				
Charakteristik:					
	Bearbeiter: K. Nadler				
lfd. Nummer:	507	Fläche: in m²	2508	Länge in m:	0
Bestandestyp:	0204 Streuobstbestand (Streuobstwiese/-weide, Obstbaumreihen)				
Charakteristik:					
	Bearbeiter: K. Nadler				

lfd. Nummer:	508	Fläche: in m²	261	Länge in m:	0
Bestandestyp:	0204 Streuobstbestand (Streuobstwiese/-weide, Obstbaumreihen)				
Charakteristik:	Bearbeiter: K. Nadler				
lfd. Nummer:	509	Fläche: in m²	6273	Länge in m:	0
Bestandestyp:	0204 Streuobstbestand (Streuobstwiese/-weide, Obstbaumreihen)				
Charakteristik:	Bearbeiter: K. Nadler				
lfd. Nummer:	510	Fläche: in m²	1697	Länge in m:	0
Bestandestyp:	030802 Mesophile, "bunte" Fettwiese und die meisten Magerrasen, -weiden				
Charakteristik:	Mit Molinia cerulea, Centaurea jacea und Briza media. Bearbeiter: K. Nadler				
lfd. Nummer:	511	Fläche: in m²	2538	Länge in m:	0
Bestandestyp:	0204 Streuobstbestand (Streuobstwiese/-weide, Obstbaumreihen)				
Charakteristik:	Bearbeiter: K. Nadler				
lfd. Nummer:	512	Fläche: in m²	871	Länge in m:	0
Bestandestyp:	030802 Mesophile, "bunte" Fettwiese und die meisten Magerrasen, -weiden				
Charakteristik:	Sehr blumen- bzw. kleereicher Teil einer Intensivwiese, mit Leontodon hispidus. Bearbeiter: K. Nadler				
lfd. Nummer:	513	Fläche: in m²	1279	Länge in m:	0
Bestandestyp:	030802 Mesophile, "bunte" Fettwiese und die meisten Magerrasen, -weiden				
Charakteristik:	Sehr blumenreicher Teil einer Intensivwiese, mit Leontodon autumnalis. Bearbeiter: K. Nadler				
lfd. Nummer:	514	Fläche: in m²	7705	Länge in m:	0
Bestandestyp:	0103 Laub-Nadel-Mischwald/Laub-Nadelholz-Mischforst				
Charakteristik:	Bearbeiter: K. Nadler				
lfd. Nummer:	515	Fläche: in m²	211	Länge in m:	0
Bestandestyp:	0307 Feuchtes und nasses Extensivgrünland				
Charakteristik:	Nassstelle in Intensivwiese, mit Scirpus sylvaticus. Bearbeiter: K. Nadler				
lfd. Nummer:	516	Fläche: in m²	1555	Länge in m:	0
Bestandestyp:	0204 Streuobstbestand (Streuobstwiese/-weide, Obstbaumreihen)				
Charakteristik:	Bearbeiter: K. Nadler				
lfd. Nummer:	517	Fläche: in m²	6895	Länge in m:	0
Bestandestyp:	0103 Laub-Nadel-Mischwald/Laub-Nadelholz-Mischforst				
Charakteristik:	Bearbeiter: K. Nadler				
lfd. Nummer:	518	Fläche: in m²	207471	Länge in m:	0
Bestandestyp:	0102 Nadelwald/Nadelholzforst				
Charakteristik:	Bearbeiter: K. Nadler				
lfd. Nummer:	519	Fläche: in m²	6457	Länge in m:	0
Bestandestyp:	0103 Laub-Nadel-Mischwald/Laub-Nadelholz-Mischforst				
Charakteristik:	Bearbeiter: K. Nadler				

lfd. Nummer:	520	Fläche: in m²	7822	Länge in m:	0
Bestandestyp:	0103 Laub-Nadel-Mischwald/Laub-Nadelholz-Mischforst				
Charakteristik:					
Bearbeiter: K. Nadler					
lfd. Nummer:	521	Fläche: in m²	5156	Länge in m:	0
Bestandestyp:	0103 Laub-Nadel-Mischwald/Laub-Nadelholz-Mischforst				
Charakteristik:					
Bearbeiter: K. Nadler					
lfd. Nummer:	522	Fläche: in m²	49048	Länge in m:	0
Bestandestyp:	0102 Nadelwald/Nadelholzforst				
Charakteristik:					
Bearbeiter: K. Nadler					
lfd. Nummer:	523	Fläche: in m²	12493	Länge in m:	0
Bestandestyp:	0102 Nadelwald/Nadelholzforst				
Charakteristik:					
Bearbeiter: K. Nadler					
lfd. Nummer:	524	Fläche: in m²	157	Länge in m:	0
Bestandestyp:	0401 Stehendes Gewässer				
Charakteristik:	Fischteich; mit geringem Gehölzaufwuchs in der Uferböschung.				
Bearbeiter: K. Nadler					
lfd. Nummer:	525	Fläche: in m²	194	Länge in m:	0
Bestandestyp:	0401 Stehendes Gewässer				
Charakteristik:	Fischteich mit gartenartig gestaltetem Umfeld.				
Bearbeiter: K. Nadler					
lfd. Nummer:	526	Fläche: in m²	1701	Länge in m:	0
Bestandestyp:	0204 Streuobstbestand (Streuobstwiese/-weide, Obstbaumreihen)				
Charakteristik:					
Bearbeiter: K. Nadler					
lfd. Nummer:	527	Fläche: in m²	585	Länge in m:	0
Bestandestyp:	0201 Kleinstwaldfläche ("Feldgehölz"), Gebüsch oder Baumgruppe unter 1000m²				
Charakteristik:	Dicht bebuschte Straßenböschung.				
Bearbeiter: K. Nadler					
lfd. Nummer:	528	Fläche: in m²	262	Länge in m:	0
Bestandestyp:	0304 Sukzessionsfläche in ehemaligen Intensivgebieten				
Charakteristik:					
Bearbeiter: K. Nadler					
lfd. Nummer:	529	Fläche: in m²	5667	Länge in m:	0
Bestandestyp:	030802 Mesophile, "bunte" Fettwiese und die meisten Magerrasen, -weiden				
Charakteristik:	Fettwiese mit Leontodon hispidus.				
Bearbeiter: K. Nadler					
lfd. Nummer:	530	Fläche: in m²	2461	Länge in m:	0
Bestandestyp:	0204 Streuobstbestand (Streuobstwiese/-weide, Obstbaumreihen)				
Charakteristik:					
Bearbeiter: K. Nadler					
lfd. Nummer:	531	Fläche: in m²	222	Länge in m:	0
Bestandestyp:	0401 Stehendes Gewässer				
Charakteristik:	Fischteich mit Stein- und Grasböschungen am Ufer.				
Bearbeiter: K. Nadler					

lfd. Nummer:	532	Fläche: in m²	115	Länge in m:	0
Bestandestyp:	0307 Feuchtes und nasses Extensivgrünland				
Charakteristik:	Mit Carex sp..				
Bearbeiter: K. Nadler					
lfd. Nummer:	533	Fläche: in m²	69415	Länge in m:	0
Bestandestyp:	0103 Laub-Nadel-Mischwald/Laub-Nadelholz-Mischforst				
Charakteristik:					
Bearbeiter: K. Nadler					
lfd. Nummer:	534	Fläche: in m²	21664	Länge in m:	0
Bestandestyp:	0102 Nadelwald/Nadelholzforst				
Charakteristik:					
Bearbeiter: K. Nadler					
lfd. Nummer:	535	Fläche: in m²	648	Länge in m:	0
Bestandestyp:	0204 Streuobstbestand (Streuobstwiese/-weide, Obstbaumreihen)				
Charakteristik:					
Bearbeiter: K. Nadler					
lfd. Nummer:	536	Fläche: in m²	1372	Länge in m:	0
Bestandestyp:	030802 Mesophile, "bunte" Fettwiese und die meisten Magerrasen, -weiden				
Charakteristik:	Sehr kleine Wiese in Engtal zwischen Häusern in Unterhanglage.				
Bearbeiter: K. Nadler					
lfd. Nummer:	537	Fläche: in m²	59978	Länge in m:	0
Bestandestyp:	0102 Nadelwald/Nadelholzforst				
Charakteristik:					
Bearbeiter: K. Nadler					
lfd. Nummer:	538	Fläche: in m²	1727	Länge in m:	0
Bestandestyp:	0304 Sukzessionsfläche in ehemaligen Intensivgebieten				
Charakteristik:					
Bearbeiter: K. Nadler					
lfd. Nummer:	539	Fläche: in m²	1140	Länge in m:	0
Bestandestyp:	0304 Sukzessionsfläche in ehemaligen Intensivgebieten				
Charakteristik:					
Bearbeiter: K. Nadler					
lfd. Nummer:	540	Fläche: in m²	71975	Länge in m:	0
Bestandestyp:	0102 Nadelwald/Nadelholzforst				
Charakteristik:					
Bearbeiter: K. Nadler					
lfd. Nummer:	541	Fläche: in m²	1653	Länge in m:	0
Bestandestyp:	030802 Mesophile, "bunte" Fettwiese und die meisten Magerrasen, -weiden				
Charakteristik:	Böschungsanteil in Intensivwiese.				
Bearbeiter: K. Nadler					
lfd. Nummer:	542	Fläche: in m²	22748	Länge in m:	0
Bestandestyp:	0102 Nadelwald/Nadelholzforst				
Charakteristik:					
Bearbeiter: K. Nadler					
lfd. Nummer:	543	Fläche: in m²	16331	Länge in m:	0
Bestandestyp:	0103 Laub-Nadel-Mischwald/Laub-Nadelholz-Mischforst				
Charakteristik:					
Bearbeiter: K. Nadler					

lfd. Nummer:	544	Fläche: in m²	17984	Länge in m:	0
Bestandestyp:	0102 Nadelwald/Nadelholzforst				
Charakteristik:	Bearbeiter: K. Nadler				
lfd. Nummer:	545	Fläche: in m²	24475	Länge in m:	0
Bestandestyp:	0103 Laub-Nadel-Mischwald/Laub-Nadelholz-Mischforst				
Charakteristik:	Bearbeiter: K. Nadler				
lfd. Nummer:	546	Fläche: in m²	2516	Länge in m:	0
Bestandestyp:	0204 Streuobstbestand (Streuobstwiese/-weide, Obstbaumreihen)				
Charakteristik:	Bearbeiter: K. Nadler				
lfd. Nummer:	547	Fläche: in m²	778	Länge in m:	0
Bestandestyp:	0204 Streuobstbestand (Streuobstwiese/-weide, Obstbaumreihen)				
Charakteristik:	Bearbeiter: K. Nadler				
lfd. Nummer:	548	Fläche: in m²	763	Länge in m:	0
Bestandestyp:	0201 Kleinstwaldfläche ("Feldgehölz"), Gebüsch oder Baumgruppe unter 1000m²				
Charakteristik:	Böschungsgehölz mit großen Eschen.				
	Bearbeiter: K. Nadler				
lfd. Nummer:	549	Fläche: in m²	901	Länge in m:	0
Bestandestyp:	0204 Streuobstbestand (Streuobstwiese/-weide, Obstbaumreihen)				
Charakteristik:	Bearbeiter: K. Nadler				
lfd. Nummer:	550	Fläche: in m²	907	Länge in m:	0
Bestandestyp:	0204 Streuobstbestand (Streuobstwiese/-weide, Obstbaumreihen)				
Charakteristik:	Bearbeiter: K. Nadler				
lfd. Nummer:	551	Fläche: in m²	5441	Länge in m:	0
Bestandestyp:	0306 Neubewaldung/Aufforstung				
Charakteristik:	Bearbeiter: K. Nadler				
lfd. Nummer:	552	Fläche: in m²	9808	Länge in m:	0
Bestandestyp:	030802 Mesophile, "bunte" Fettwiese und die meisten Magerrasen, -weiden				
Charakteristik:	Mäßig intensiv genutzte Pferdeweide.				
	Bearbeiter: K. Nadler				
lfd. Nummer:	553	Fläche: in m²	346	Länge in m:	0
Bestandestyp:	0307 Feuchtes und nasses Extensivgrünland				
Charakteristik:	Nassstelle in Pferdeweide, mit Filipendula ulmaria.				
	Bearbeiter: K. Nadler				
lfd. Nummer:	554	Fläche: in m²	227031	Länge in m:	0
Bestandestyp:	0103 Laub-Nadel-Mischwald/Laub-Nadelholz-Mischforst				
Charakteristik:	Bearbeiter: K. Nadler				
lfd. Nummer:	555	Fläche: in m²	68784	Länge in m:	0
Bestandestyp:	0102 Nadelwald/Nadelholzforst				
Charakteristik:	Bearbeiter: K. Nadler				

lfd. Nummer:	556	Fläche: in m²	12000	Länge in m:	0
Bestandestyp:	0103 Laub-Nadel-Mischwald/Laub-Nadelholz-Mischforst				
Charakteristik:					
Bearbeiter: K. Nadler					
lfd. Nummer:	557	Fläche: in m²	65736	Länge in m:	0
Bestandestyp:	0102 Nadelwald/Nadelholzforst				
Charakteristik:					
Bearbeiter: K. Nadler					
lfd. Nummer:	558	Fläche: in m²	29934	Länge in m:	0
Bestandestyp:	0103 Laub-Nadel-Mischwald/Laub-Nadelholz-Mischforst				
Charakteristik:					
Bearbeiter: K. Nadler					
lfd. Nummer:	559	Fläche: in m²	10942	Länge in m:	0
Bestandestyp:	030802 Mesophile, "bunte" Fettwiese und die meisten Magerrasen, -weiden				
Charakteristik:	Wenig bzw. spät gemähte Fettwiesen mit viel Pimpinella major, Dactylis glomerata und Heracleum sphondylium				
Bearbeiter: K. Nadler					
lfd. Nummer:	560	Fläche: in m²	980	Länge in m:	0
Bestandestyp:	0204 Streuobstbestand (Streuobstwiese/-weide, Obstbaumreihen)				
Charakteristik:					
Bearbeiter: K. Nadler					
lfd. Nummer:	561	Fläche: in m²	1978	Länge in m:	347
Bestandestyp:	0402 Fließendes Gewässer				
Charakteristik:	Staubereich der Kleinen Mühl mit Mauerufer rechts und Gehölzsaum links, Sohle steinig.				
Bearbeiter: K. Nadler					
lfd. Nummer:	562	Fläche: in m²	1681	Länge in m:	315
Bestandestyp:	0202 Uferbegleitgehölz				
Charakteristik:	Mit Eschendominanz.				
Bearbeiter: K. Nadler					
lfd. Nummer:	563	Fläche: in m²	2288	Länge in m:	194
Bestandestyp:	0402 Fließendes Gewässer				
Charakteristik:	Staubereich der Kleinen Mühl, mit weitgehendem Ufergehölzsaum, umgeben von Straßen und Gebäuden; stei Flußsohle.				
Bearbeiter: K. Nadler					
lfd. Nummer:	564	Fläche: in m²	15794	Länge in m:	0
Bestandestyp:	0104 Laubwald/Laubholzforst				
Charakteristik:					
Bearbeiter: K. Nadler					
lfd. Nummer:	565	Fläche: in m²	2939	Länge in m:	588
Bestandestyp:	0402 Fließendes Gewässer				
Charakteristik:	Praktisch restwasserfreier Abschnitt der Kleinen Mühl; stark felsiges Flussbett, hoher Kronenschluss der Ufergehölze.				
Bearbeiter: K. Nadler					
lfd. Nummer:	566	Fläche: in m²	4476	Länge in m:	767
Bestandestyp:	0402 Fließendes Gewässer				
Charakteristik:	Felsiges Trockenbett der Kleinen Mühl im Bereich menschlicher Ansiedlungen.				
Bearbeiter: K. Nadler					
lfd. Nummer:	568	Fläche: in m²	4199	Länge in m:	326
Bestandestyp:	0202 Uferbegleitgehölz				
Charakteristik:	Auwaldstreifen entlang der Kleinen Mühl, mit Eschendominanz.				
Bearbeiter: K. Nadler					

lfd. Nummer:	569	Fläche: in m²	546	Länge in m:	0
Bestandestyp:	0304 Sukzessionsfläche in ehemaligen Intensivgebieten				
Charakteristik:	Bearbeiter: K. Nadler				
lfd. Nummer:	570	Fläche: in m²	740	Länge in m:	0
Bestandestyp:	0304 Sukzessionsfläche in ehemaligen Intensivgebieten				
Charakteristik:	Bearbeiter: K. Nadler				
lfd. Nummer:	571	Fläche: in m²	920	Länge in m:	0
Bestandestyp:	0104 Laubwald/Laubholzforst				
Charakteristik:	Bearbeiter: K. Nadler				
lfd. Nummer:	572	Fläche: in m²	3501	Länge in m:	0
Bestandestyp:	0304 Sukzessionsfläche in ehemaligen Intensivgebieten				
Charakteristik:	Bearbeiter: K. Nadler				
lfd. Nummer:	573	Fläche: in m²	4428	Länge in m:	221
Bestandestyp:	0202 Uferbegleitgehölz				
Charakteristik:	Auwaldstreifen entlang der Kleinen Mühl, mit Eschendominanz.				
	Bearbeiter: K. Nadler				
lfd. Nummer:	574	Fläche: in m²	1190	Länge in m:	166
Bestandestyp:	0202 Uferbegleitgehölz				
Charakteristik:	Auwaldstreifen entlang der Kleinen Mühl, mit Eschendominanz.				
	Bearbeiter: K. Nadler				
lfd. Nummer:	575	Fläche: in m²	455	Länge in m:	0
Bestandestyp:	0304 Sukzessionsfläche in ehemaligen Intensivgebieten				
Charakteristik:	Bearbeiter: K. Nadler				
lfd. Nummer:	576	Fläche: in m²	2026	Länge in m:	0
Bestandestyp:	0304 Sukzessionsfläche in ehemaligen Intensivgebieten				
Charakteristik:	Bearbeiter: K. Nadler				
lfd. Nummer:	577	Fläche: in m²	694	Länge in m:	0
Bestandestyp:	0304 Sukzessionsfläche in ehemaligen Intensivgebieten				
Charakteristik:	Bearbeiter: K. Nadler				
lfd. Nummer:	578	Fläche: in m²	5119	Länge in m:	0
Bestandestyp:	0304 Sukzessionsfläche in ehemaligen Intensivgebieten				
Charakteristik:	Bearbeiter: K. Nadler				
lfd. Nummer:	579	Fläche: in m²	286	Länge in m:	125
Bestandestyp:	0402 Fließendes Gewässer				
Charakteristik:	Kleine Mühl mit steinigem Flußbett und gehölzgeprägtem Ufer.				
	Bearbeiter: K. Nadler				
lfd. Nummer:	580	Fläche: in m²	539	Länge in m:	155
Bestandestyp:	0402 Fließendes Gewässer				
Charakteristik:	Kleine Mühl im Bereich einer großen Gewerbeanlage; mit steinigem Flußbett und gehölzgeprägtem Ufer.				
	Bearbeiter: K. Nadler				

lfd. Nummer:	581	Fläche: in m²	1672	Länge in m:	0
Bestandestyp:	030802 Mesophile, "bunte" Fettwiese und die meisten Magerrasen, -weiden				
Charakteristik:	Mit Leontodon hispidus.				
Bearbeiter: K. Nadler					
lfd. Nummer:	582	Fläche: in m²	4416	Länge in m:	0
Bestandestyp:	030802 Mesophile, "bunte" Fettwiese und die meisten Magerrasen, -weiden				
Charakteristik:	Mit Leontodon hispidus.				
Bearbeiter: K. Nadler					
lfd. Nummer:	583	Fläche: in m²	6551	Länge in m:	0
Bestandestyp:	0204 Streuobstbestand (Streuobstwiese/-weide, Obstbaumreihen)				
Charakteristik:					
Bearbeiter: K. Nadler					
lfd. Nummer:	584	Fläche: in m²	466	Länge in m:	0
Bestandestyp:	030802 Mesophile, "bunte" Fettwiese und die meisten Magerrasen, -weiden				
Charakteristik:	Mit Festuca rubra.				
Bearbeiter: K. Nadler					
lfd. Nummer:	585	Fläche: in m²	8149	Länge in m:	0
Bestandestyp:	030802 Mesophile, "bunte" Fettwiese und die meisten Magerrasen, -weiden				
Charakteristik:	Relativ mager, mit Knautia arvensis, Wegrain mit Lotus corniculatus und Carlina acaulis.				
Bearbeiter: K. Nadler					
lfd. Nummer:	586	Fläche: in m²	2496	Länge in m:	0
Bestandestyp:	0204 Streuobstbestand (Streuobstwiese/-weide, Obstbaumreihen)				
Charakteristik:					
Bearbeiter: K. Nadler					
lfd. Nummer:	587	Fläche: in m²	194	Länge in m:	0
Bestandestyp:	030302 Sukzessionsfläche des trockenen Extensivgrünlandes mit oder ohne jüngerem Gehölz				
Charakteristik:	Verbrachende Wiesenböschung.				
Bearbeiter: K. Nadler					
lfd. Nummer:	588	Fläche: in m²	1999	Länge in m:	0
Bestandestyp:	030802 Mesophile, "bunte" Fettwiese und die meisten Magerrasen, -weiden				
Charakteristik:	Extensivwiesenböschung mit Anemone nemorosa.				
Bearbeiter: K. Nadler					
lfd. Nummer:	589	Fläche: in m²	13317	Länge in m:	0
Bestandestyp:	0104 Laubwald/Laubholzforst				
Charakteristik:	In Bachgraben.				
Bearbeiter: K. Nadler					
lfd. Nummer:	590	Fläche: in m²	396	Länge in m:	0
Bestandestyp:	0603 Deponien				
Charakteristik:	Aufschüttungen am Oberende eines bewaldeten Bachgrabens.				
Bearbeiter: K. Nadler					
lfd. Nummer:	591	Fläche: in m²	142	Länge in m:	0
Bestandestyp:	0304 Sukzessionsfläche in ehemaligen Intensivgebieten				
Charakteristik:					
Bearbeiter: K. Nadler					
lfd. Nummer:	592	Fläche: in m²	1737	Länge in m:	158
Bestandestyp:	0202 Uferbegleitgehölz				
Charakteristik:	Mit Erle,Weide und Esche.				
Bearbeiter: K. Nadler					

lfd. Nummer:	593	Fläche: in m²	399	Länge in m:	54
Bestandestyp:	0202 Uferbegleitgehölz				
Charakteristik:	Mit Erle,Weide und Esche.				
Bearbeiter: K. Nadler					
lfd. Nummer:	594	Fläche: in m²	80116	Länge in m:	0
Bestandestyp:	0102 Nadelwald/Nadelholzforst				
Charakteristik:					
Bearbeiter: K. Nadler					
lfd. Nummer:	595	Fläche: in m²	23621	Länge in m:	0
Bestandestyp:	0103 Laub-Nadel-Mischwald/Laub-Nadelholz-Mischforst				
Charakteristik:					
Bearbeiter: K. Nadler					
lfd. Nummer:	596	Fläche: in m²	19743	Länge in m:	0
Bestandestyp:	0102 Nadelwald/Nadelholzforst				
Charakteristik:					
Bearbeiter: K. Nadler					
lfd. Nummer:	597	Fläche: in m²	88312	Länge in m:	0
Bestandestyp:	0102 Nadelwald/Nadelholzforst				
Charakteristik:					
Bearbeiter: K. Nadler					
lfd. Nummer:	598	Fläche: in m²	2842	Länge in m:	0
Bestandestyp:	030802 Mesophile, "bunte" Fettwiese und die meisten Magerrasen, -weiden				
Charakteristik:	Entlegene Waldwiese auf Bergrücken.				
Bearbeiter: K. Nadler					
lfd. Nummer:	599	Fläche: in m²	854	Länge in m:	0
Bestandestyp:	030802 Mesophile, "bunte" Fettwiese und die meisten Magerrasen, -weiden				
Charakteristik:	Spätmahdfläche oder Brache.				
Bearbeiter: K. Nadler					
lfd. Nummer:	600	Fläche: in m²	4411	Länge in m:	0
Bestandestyp:	0102 Nadelwald/Nadelholzforst				
Charakteristik:					
Bearbeiter: K. Nadler					
lfd. Nummer:	601	Fläche: in m²	14916	Länge in m:	0
Bestandestyp:	030802 Mesophile, "bunte" Fettwiese und die meisten Magerrasen, -weiden				
Charakteristik:	Spätmahdfläche.				
Bearbeiter: K. Nadler					
lfd. Nummer:	602	Fläche: in m²	12040	Länge in m:	0
Bestandestyp:	030802 Mesophile, "bunte" Fettwiese und die meisten Magerrasen, -weiden				
Charakteristik:	Teilweise spät gemähte Fettwiese mit großflächigem Obstbaumbestand.				
Bearbeiter: K. Nadler					
lfd. Nummer:	603	Fläche: in m²	4588	Länge in m:	0
Bestandestyp:	030802 Mesophile, "bunte" Fettwiese und die meisten Magerrasen, -weiden				
Charakteristik:	Mit Molinia cerulea (Übergang Fettwiese - Feuchtwiese).				
Bearbeiter: K. Nadler					
lfd. Nummer:	604	Fläche: in m²	1865	Länge in m:	0
Bestandestyp:	030301 Sukzessionsfläche des feuchten und nassen Extensivgrünlandes mit oder ohne jünger Gehölzaufwuchs				
Charakteristik:	Mädesüßbestand in Wiesen Senke entlang Bächlein.				
Bearbeiter: K. Nadler					

lfd. Nummer:	605	Fläche: in m²	8475	Länge in m:	0
Bestandestyp:	030802 Mesophile, "bunte" Fettwiese und die meisten Magerrasen, -weiden				
Charakteristik:	Hang-Fettwiesen mit teils später Mahd; mit <i>Achillea millefolium</i> , <i>Leontodon hispidus</i> und weniger <i>Pimpinella</i> sp. Magerer Saum mit <i>Agrostis</i> sp., <i>Clinopodium vulgare</i> und <i>Origanum vulgare</i> .				
	Bearbeiter: K. Nadler				
lfd. Nummer:	606	Fläche: in m²	147	Länge in m:	0
Bestandestyp:	0201 Kleinstwaldfläche ("Feldgehölz"), Gebüsch oder Baumgruppe unter 1000m²				
Charakteristik:	Büchel mit Eberesche, Kirsche und Birke.				
	Bearbeiter: K. Nadler				
lfd. Nummer:	607	Fläche: in m²	258	Länge in m:	0
Bestandestyp:	0306 Neubewaldung/Aufforstung				
Charakteristik:	Auf Trockenböschung in freier Flur; mit Blaufichten.				
	Bearbeiter: K. Nadler				
lfd. Nummer:	608	Fläche: in m²	10304	Länge in m:	0
Bestandestyp:	030802 Mesophile, "bunte" Fettwiese und die meisten Magerrasen, -weiden				
Charakteristik:	Grenzfall Fettwiese - Intensivgrünland, mit <i>Alchemilla vulgaris</i> und <i>Polygonum bistorta</i> .				
	Bearbeiter: K. Nadler				
lfd. Nummer:	609	Fläche: in m²	1995	Länge in m:	0
Bestandestyp:	0204 Streuobstbestand (Streuobstwiese/-weide, Obstbaumreihen)				
Charakteristik:					
	Bearbeiter: K. Nadler				
lfd. Nummer:	610	Fläche: in m²	1798	Länge in m:	0
Bestandestyp:	0204 Streuobstbestand (Streuobstwiese/-weide, Obstbaumreihen)				
Charakteristik:					
	Bearbeiter: K. Nadler				
lfd. Nummer:	611	Fläche: in m²	1628	Länge in m:	0
Bestandestyp:	0204 Streuobstbestand (Streuobstwiese/-weide, Obstbaumreihen)				
Charakteristik:					
	Bearbeiter: K. Nadler				
lfd. Nummer:	612	Fläche: in m²	1788	Länge in m:	0
Bestandestyp:	0204 Streuobstbestand (Streuobstwiese/-weide, Obstbaumreihen)				
Charakteristik:					
	Bearbeiter: K. Nadler				
lfd. Nummer:	613	Fläche: in m²	2736	Länge in m:	0
Bestandestyp:	0204 Streuobstbestand (Streuobstwiese/-weide, Obstbaumreihen)				
Charakteristik:					
	Bearbeiter: K. Nadler				
lfd. Nummer:	614	Fläche: in m²	3579	Länge in m:	0
Bestandestyp:	030802 Mesophile, "bunte" Fettwiese und die meisten Magerrasen, -weiden				
Charakteristik:	Mit <i>Festuca rubra</i> .				
	Bearbeiter: K. Nadler				
lfd. Nummer:	615	Fläche: in m²	553	Länge in m:	0
Bestandestyp:	0204 Streuobstbestand (Streuobstwiese/-weide, Obstbaumreihen)				
Charakteristik:					
	Bearbeiter: K. Nadler				
lfd. Nummer:	616	Fläche: in m²	722	Länge in m:	0
Bestandestyp:	0204 Streuobstbestand (Streuobstwiese/-weide, Obstbaumreihen)				
Charakteristik:					
	Bearbeiter: K. Nadler				

lfd. Nummer:	617	Fläche: in m²	1025	Länge in m:	0
Bestandestyp:	0204 Streuobstbestand (Streuobstwiese/-weide, Obstbaumreihen)				
Charakteristik:	Bearbeiter: K. Nadler				
lfd. Nummer:	618	Fläche: in m²	300	Länge in m:	0
Bestandestyp:	0204 Streuobstbestand (Streuobstwiese/-weide, Obstbaumreihen)				
Charakteristik:	Bearbeiter: K. Nadler				
lfd. Nummer:	619	Fläche: in m²	437	Länge in m:	0
Bestandestyp:	0204 Streuobstbestand (Streuobstwiese/-weide, Obstbaumreihen)				
Charakteristik:	Bearbeiter: K. Nadler				
lfd. Nummer:	620	Fläche: in m²	1585	Länge in m:	0
Bestandestyp:	0204 Streuobstbestand (Streuobstwiese/-weide, Obstbaumreihen)				
Charakteristik:	Bearbeiter: K. Nadler				
lfd. Nummer:	621	Fläche: in m²	1029	Länge in m:	0
Bestandestyp:	0204 Streuobstbestand (Streuobstwiese/-weide, Obstbaumreihen)				
Charakteristik:	Bearbeiter: K. Nadler				
lfd. Nummer:	622	Fläche: in m²	3935	Länge in m:	0
Bestandestyp:	0204 Streuobstbestand (Streuobstwiese/-weide, Obstbaumreihen)				
Charakteristik:	Bearbeiter: K. Nadler				
lfd. Nummer:	623	Fläche: in m²	1034	Länge in m:	0
Bestandestyp:	0204 Streuobstbestand (Streuobstwiese/-weide, Obstbaumreihen)				
Charakteristik:	Bearbeiter: K. Nadler				
lfd. Nummer:	624	Fläche: in m²	4809	Länge in m:	0
Bestandestyp:	0104 Laubwald/Laubholzforst				
Charakteristik:	Bearbeiter: K. Nadler				
lfd. Nummer:	625	Fläche: in m²	264	Länge in m:	0
Bestandestyp:	0401 Stehendes Gewässer				
Charakteristik:	Gehölzangebener Teich in Bachtal.				
	Bearbeiter: K. Nadler				
lfd. Nummer:	626	Fläche: in m²	1990	Länge in m:	0
Bestandestyp:	030802 Mesophile, "bunte" Fettwiese und die meisten Magerrasen, -weiden				
Charakteristik:	Böschung und Trockenwiesenteil.				
	Bearbeiter: K. Nadler				
lfd. Nummer:	627	Fläche: in m²	609	Länge in m:	0
Bestandestyp:	0201 Kleinstwaldfläche ("Feldgehölz"), Gebüsch oder Baumgruppe unter 1000m²				
Charakteristik:	Böschungslaubgehölze mit Eschendominanz.				
	Bearbeiter: K. Nadler				
lfd. Nummer:	628	Fläche: in m²	1295	Länge in m:	0
Bestandestyp:	0204 Streuobstbestand (Streuobstwiese/-weide, Obstbaumreihen)				
Charakteristik:	Bearbeiter: K. Nadler				

lfd. Nummer:	629	Fläche: in m²	2632	Länge in m:	0
Bestandestyp:	0306 Neubewaldung/Aufforstung				
Charakteristik:	An unmittelbarem Siedlungsrand.				
	Bearbeiter: K. Nadler				
lfd. Nummer:	630	Fläche: in m²	1533	Länge in m:	0
Bestandestyp:	0204 Streuobstbestand (Streuobstwiese/-weide, Obstbaumreihen)				
Charakteristik:					
	Bearbeiter: K. Nadler				
lfd. Nummer:	631	Fläche: in m²	337	Länge in m:	0
Bestandestyp:	0306 Neubewaldung/Aufforstung				
Charakteristik:					
	Bearbeiter: K. Nadler				
lfd. Nummer:	632	Fläche: in m²	618	Länge in m:	0
Bestandestyp:	99 Erhebungsfläche unbestimmten Typs				
Charakteristik:	Brachfläche mit Einzelbaumpflanzungen an Waldrand.				
	Bearbeiter: K. Nadler				
lfd. Nummer:	633	Fläche: in m²	3114	Länge in m:	0
Bestandestyp:	0304 Sukzessionsfläche in ehemaligen Intensivgebieten				
Charakteristik:	Grabeneinhang, mit Einzelgehölzen.				
	Bearbeiter: K. Nadler				
lfd. Nummer:	634	Fläche: in m²	644	Länge in m:	0
Bestandestyp:	0306 Neubewaldung/Aufforstung				
Charakteristik:	In Bachgraben.				
	Bearbeiter: K. Nadler				
lfd. Nummer:	635	Fläche: in m²	959	Länge in m:	0
Bestandestyp:	0204 Streuobstbestand (Streuobstwiese/-weide, Obstbaumreihen)				
Charakteristik:					
	Bearbeiter: K. Nadler				
lfd. Nummer:	636	Fläche: in m²	1282	Länge in m:	0
Bestandestyp:	0204 Streuobstbestand (Streuobstwiese/-weide, Obstbaumreihen)				
Charakteristik:					
	Bearbeiter: K. Nadler				
lfd. Nummer:	637	Fläche: in m²	2509	Länge in m:	0
Bestandestyp:	0204 Streuobstbestand (Streuobstwiese/-weide, Obstbaumreihen)				
Charakteristik:					
	Bearbeiter: K. Nadler				
lfd. Nummer:	638	Fläche: in m²	784	Länge in m:	0
Bestandestyp:	0204 Streuobstbestand (Streuobstwiese/-weide, Obstbaumreihen)				
Charakteristik:					
	Bearbeiter: K. Nadler				
lfd. Nummer:	639	Fläche: in m²	1989	Länge in m:	0
Bestandestyp:	0204 Streuobstbestand (Streuobstwiese/-weide, Obstbaumreihen)				
Charakteristik:					
	Bearbeiter: K. Nadler				
lfd. Nummer:	640	Fläche: in m²	7054	Länge in m:	0
Bestandestyp:	0204 Streuobstbestand (Streuobstwiese/-weide, Obstbaumreihen)				
Charakteristik:					
	Bearbeiter: K. Nadler				

lfd. Nummer:	641	Fläche: in m²	3928	Länge in m:	0
Bestandestyp:	0204 Streuobstbestand (Streuobstwiese/-weide, Obstbaumreihen)				
Charakteristik:					
Bearbeiter: K. Nadler					
lfd. Nummer:	642	Fläche: in m²	7069	Länge in m:	0
Bestandestyp:	0204 Streuobstbestand (Streuobstwiese/-weide, Obstbaumreihen)				
Charakteristik:					
Bearbeiter: K. Nadler					
lfd. Nummer:	643	Fläche: in m²	973	Länge in m:	0
Bestandestyp:	030302 Sukzessionsfläche des trockenen Extensivgrünlandes mit oder ohne jüngerem Gehölz				
Charakteristik:	Mäßig verbuschte Böschung.				
Bearbeiter: K. Nadler					
lfd. Nummer:	644	Fläche: in m²	10363	Länge in m:	0
Bestandestyp:	030802 Mesophile, "bunte" Fettwiese und die meisten Magerrasen, -weiden				
Charakteristik:	Extensivweide mit teilweiser später Erstnutzung.				
Bearbeiter: K. Nadler					
lfd. Nummer:	645	Fläche: in m²	3880	Länge in m:	0
Bestandestyp:	0204 Streuobstbestand (Streuobstwiese/-weide, Obstbaumreihen)				
Charakteristik:					
Bearbeiter: K. Nadler					
lfd. Nummer:	646	Fläche: in m²	1253	Länge in m:	0
Bestandestyp:	0204 Streuobstbestand (Streuobstwiese/-weide, Obstbaumreihen)				
Charakteristik:					
Bearbeiter: K. Nadler					
lfd. Nummer:	647	Fläche: in m²	7295	Länge in m:	0
Bestandestyp:	0204 Streuobstbestand (Streuobstwiese/-weide, Obstbaumreihen)				
Charakteristik:					
Bearbeiter: K. Nadler					
lfd. Nummer:	648	Fläche: in m²	365	Länge in m:	0
Bestandestyp:	0204 Streuobstbestand (Streuobstwiese/-weide, Obstbaumreihen)				
Charakteristik:					
Bearbeiter: K. Nadler					
lfd. Nummer:	649	Fläche: in m²	732	Länge in m:	0
Bestandestyp:	0204 Streuobstbestand (Streuobstwiese/-weide, Obstbaumreihen)				
Charakteristik:					
Bearbeiter: K. Nadler					
lfd. Nummer:	650	Fläche: in m²	340	Länge in m:	0
Bestandestyp:	0401 Stehendes Gewässer				
Charakteristik:	Frisch ausgehobener Fischteich neben Gehöft.				
Bearbeiter: K. Nadler					
lfd. Nummer:	651	Fläche: in m²	157	Länge in m:	0
Bestandestyp:	0401 Stehendes Gewässer				
Charakteristik:	Teich mit wenigen Salweidenbüschen am Ufer; Lage gehöftnah in Intensivwiese.				
Bearbeiter: K. Nadler					
lfd. Nummer:	652	Fläche: in m²	4094	Länge in m:	0
Bestandestyp:	030802 Mesophile, "bunte" Fettwiese und die meisten Magerrasen, -weiden				
Charakteristik:	Beweidete Böschung eines Wiesengrabens.				
Bearbeiter: K. Nadler					

lfd. Nummer:	653	Fläche: in m²	89	Länge in m:	0
Bestandestyp:	0401 Stehendes Gewässer				
Charakteristik:	Waldrandteich in Gartenareal.				
Bearbeiter: K. Nadler					
lfd. Nummer:	654	Fläche: in m²	556	Länge in m:	0
Bestandestyp:	0306 Neubewaldung/Aufforstung				
Charakteristik:	Am Rand eines Wiesengrabens in freier Lage.				
Bearbeiter: K. Nadler					
lfd. Nummer:	655	Fläche: in m²	2194	Länge in m:	0
Bestandestyp:	030802 Mesophile, "bunte" Fettwiese und die meisten Magerrasen, -weiden				
Charakteristik:	Beweidete flache Böschung eines Wiesengrabens.				
Bearbeiter: K. Nadler					
lfd. Nummer:	656	Fläche: in m²	527	Länge in m:	0
Bestandestyp:	0201 Kleinstwaldfläche ("Feldgehölz"), Gebüsch oder Baumgruppe unter 1000m²				
Charakteristik:	Birken-Büchel.				
Bearbeiter: K. Nadler					
lfd. Nummer:	657	Fläche: in m²	569	Länge in m:	0
Bestandestyp:	030802 Mesophile, "bunte" Fettwiese und die meisten Magerrasen, -weiden				
Charakteristik:	Trockenwiese mit Leontodon hispidus und Centaurea jacea, in Kuppenlage.				
Bearbeiter: K. Nadler					
lfd. Nummer:	658	Fläche: in m²	1036	Länge in m:	0
Bestandestyp:	0204 Streuobstbestand (Streuobstwiese/-weide, Obstbaumreihen)				
Charakteristik:					
Bearbeiter: K. Nadler					
lfd. Nummer:	659	Fläche: in m²	196	Länge in m:	0
Bestandestyp:	030302 Sukzessionsfläche des trockenen Extensivgrünlandes mit oder ohne jüngerem Gehölz				
Charakteristik:	Brache mit etwas Gebüsch, in Bauland.				
Bearbeiter: K. Nadler					
lfd. Nummer:	660	Fläche: in m²	2765	Länge in m:	0
Bestandestyp:	030302 Sukzessionsfläche des trockenen Extensivgrünlandes mit oder ohne jüngerem Gehölz				
Charakteristik:	Verbrachte und teilweise verbuschende Bauparzelle.				
Bearbeiter: K. Nadler					
lfd. Nummer:	661	Fläche: in m²	837	Länge in m:	0
Bestandestyp:	0304 Sukzessionsfläche in ehemaligen Intensivgebieten				
Charakteristik:					
Bearbeiter: K. Nadler					
lfd. Nummer:	662	Fläche: in m²	3207	Länge in m:	0
Bestandestyp:	0204 Streuobstbestand (Streuobstwiese/-weide, Obstbaumreihen)				
Charakteristik:					
Bearbeiter: K. Nadler					
lfd. Nummer:	663	Fläche: in m²	183	Länge in m:	0
Bestandestyp:	0304 Sukzessionsfläche in ehemaligen Intensivgebieten				
Charakteristik:					
Bearbeiter: K. Nadler					
lfd. Nummer:	664	Fläche: in m²	1456	Länge in m:	0
Bestandestyp:	0304 Sukzessionsfläche in ehemaligen Intensivgebieten				
Charakteristik:					
Bearbeiter: K. Nadler					

lfd. Nummer:	665	Fläche: in m²	480	Länge in m:	0
Bestandestyp:	0304 Sukzessionsfläche in ehemaligen Intensivgebieten				
Charakteristik:	Bearbeiter: K. Nadler				
lfd. Nummer:	666	Fläche: in m²	326	Länge in m:	0
Bestandestyp:	0204 Streuobstbestand (Streuobstwiese/-weide, Obstbaumreihen)				
Charakteristik:	Bearbeiter: K. Nadler				
lfd. Nummer:	667	Fläche: in m²	1056	Länge in m:	0
Bestandestyp:	0204 Streuobstbestand (Streuobstwiese/-weide, Obstbaumreihen)				
Charakteristik:	Bearbeiter: K. Nadler				
lfd. Nummer:	668	Fläche: in m²	4727	Länge in m:	0
Bestandestyp:	0204 Streuobstbestand (Streuobstwiese/-weide, Obstbaumreihen)				
Charakteristik:	Bearbeiter: K. Nadler				
lfd. Nummer:	669	Fläche: in m²	286	Länge in m:	0
Bestandestyp:	0204 Streuobstbestand (Streuobstwiese/-weide, Obstbaumreihen)				
Charakteristik:	Bearbeiter: K. Nadler				
lfd. Nummer:	670	Fläche: in m²	2030	Länge in m:	0
Bestandestyp:	0401 Stehendes Gewässer				
Charakteristik:	Mittelgroßer Teich mit teils flachen Ufern (zunehmend verbuschend); neben Straße.				
	Bearbeiter: K. Nadler				
lfd. Nummer:	671	Fläche: in m²	1184	Länge in m:	0
Bestandestyp:	0204 Streuobstbestand (Streuobstwiese/-weide, Obstbaumreihen)				
Charakteristik:	Bearbeiter: K. Nadler				
lfd. Nummer:	672	Fläche: in m²	1071	Länge in m:	0
Bestandestyp:	0204 Streuobstbestand (Streuobstwiese/-weide, Obstbaumreihen)				
Charakteristik:	Bearbeiter: K. Nadler				
lfd. Nummer:	673	Fläche: in m²	2581	Länge in m:	0
Bestandestyp:	0304 Sukzessionsfläche in ehemaligen Intensivgebieten				
Charakteristik:	Bearbeiter: K. Nadler				
lfd. Nummer:	674	Fläche: in m²	3253	Länge in m:	315
Bestandestyp:	0202 Uferbegleitgehölz				
Charakteristik:	Kleiner Ufer-Auwaldbestand.				
	Bearbeiter: K. Nadler				
lfd. Nummer:	675	Fläche: in m²	4162	Länge in m:	601
Bestandestyp:	0402 Fließendes Gewässer				
Charakteristik:	Mehr oder weniger restwasserfreie Strecke der Kleinen Mühl - steiniges Bachbett; hoher Kronenschluss der Ufergehölze; unterer Teil ist erneut eine Ausleitungsstrecke.				
	Bearbeiter: K. Nadler				
lfd. Nummer:	676	Fläche: in m²	10715	Länge in m:	0
Bestandestyp:	0103 Laub-Nadel-Mischwald/Laub-Nadelholz-Mischforst				
Charakteristik:	Bearbeiter: K. Nadler				

lfd. Nummer:	677	Fläche: in m²	1819	Länge in m:	259
Bestandestyp:	0202 Uferbegleitgehölz				
Charakteristik:	Mit Erlendominanz.				
Bearbeiter: K. Nadler					
lfd. Nummer:	678	Fläche: in m²	25470	Länge in m:	0
Bestandestyp:	030802 Mesophile, "bunte" Fettwiese und die meisten Magerrasen, -weiden				
Charakteristik:	Blumenreiche Mähweide mit Lotus corniculatus, Trifolium pratense, Pimpinella saxifraga, etwas Thymus pulegioides, Senecio jacobaea und Centaurea scabiosa; Vorkommen des Warzenbeissers; punktuell Grundgestein anstehend.				
Bearbeiter: K. Nadler					
lfd. Nummer:	679	Fläche: in m²	463	Länge in m:	0
Bestandestyp:	030301 Sukzessionsfläche des feuchten und nassen Extensivgrünlandes mit oder ohne jünger Gehölzaufwuchs				
Charakteristik:	Kleine Brache am Rand eines waldumschlossenen Extensivgrünlandgebietes.				
Bearbeiter: K. Nadler					
lfd. Nummer:	680	Fläche: in m²	7682	Länge in m:	0
Bestandestyp:	030802 Mesophile, "bunte" Fettwiese und die meisten Magerrasen, -weiden				
Charakteristik:	Extensivweide.				
Bearbeiter: K. Nadler					
lfd. Nummer:	681	Fläche: in m²	164	Länge in m:	0
Bestandestyp:	0304 Sukzessionsfläche in ehemaligen Intensivgebieten				
Charakteristik:					
Bearbeiter: K. Nadler					
lfd. Nummer:	682	Fläche: in m²	595	Länge in m:	0
Bestandestyp:	0204 Streuobstbestand (Streuobstwiese/-weide, Obstbaumreihen)				
Charakteristik:					
Bearbeiter: K. Nadler					
lfd. Nummer:	683	Fläche: in m²	320	Länge in m:	0
Bestandestyp:	0401 Stehendes Gewässer				
Charakteristik:	Waldteich.				
Bearbeiter: K. Nadler					
lfd. Nummer:	684	Fläche: in m²	510	Länge in m:	0
Bestandestyp:	030802 Mesophile, "bunte" Fettwiese und die meisten Magerrasen, -weiden				
Charakteristik:	Kleine nordseitige Böschung in Wiesengebiet.				
Bearbeiter: K. Nadler					
lfd. Nummer:	685	Fläche: in m²	307	Länge in m:	153
Bestandestyp:	0202 Uferbegleitgehölz				
Charakteristik:	Etwas locker, mit Erlendominanz.				
Bearbeiter: K. Nadler					
lfd. Nummer:	686	Fläche: in m²	120	Länge in m:	40
Bestandestyp:	0206 Baumreihe, Allee				
Charakteristik:					
Bearbeiter: K. Nadler					
lfd. Nummer:	687	Fläche: in m²	106	Länge in m:	106
Bestandestyp:	030302 Sukzessionsfläche des trockenen Extensivgrünlandes mit oder ohne jüngerem Gehölz				
Charakteristik:	Steile Wegböschung mit Anthemis tinctoria und kleiner Gehölzgruppe.				
Bearbeiter: K. Nadler					

lfd. Nummer:	688	Fläche: in m²	57	Länge in m:	14
Bestandestyp:	0206 Baumreihe, Allee				
Charakteristik:					
	Bearbeiter: K. Nadler				
lfd. Nummer:	689	Fläche: in m²	188	Länge in m:	94
Bestandestyp:	0202 Uferbegleitgehölz				
Charakteristik:	Mit Esche und Erle.				
	Bearbeiter: K. Nadler				
lfd. Nummer:	690	Fläche: in m²	64	Länge in m:	64
Bestandestyp:	0202 Uferbegleitgehölz				
Charakteristik:	Licht bestockte Uferböschung entlang Straße.				
	Bearbeiter: K. Nadler				
lfd. Nummer:	691	Fläche: in m²	401	Länge in m:	134
Bestandestyp:	0202 Uferbegleitgehölz				
Charakteristik:	Mit Erle und Esche.				
	Bearbeiter: K. Nadler				
lfd. Nummer:	692	Fläche: in m²	285	Länge in m:	285
Bestandestyp:	0202 Uferbegleitgehölz				
Charakteristik:	Mit Erlendominanz.				
	Bearbeiter: K. Nadler				
lfd. Nummer:	693	Fläche: in m²	91	Länge in m:	91
Bestandestyp:	0202 Uferbegleitgehölz				
Charakteristik:	Mit Erlendominanz.				
	Bearbeiter: K. Nadler				
lfd. Nummer:	694	Fläche: in m²	168	Länge in m:	84
Bestandestyp:	030802 Mesophile, "bunte" Fettwiese und die meisten Magerrasen, -weiden				
Charakteristik:	Magere Wegböschung mit Thymus pulegioides.				
	Bearbeiter: K. Nadler				
lfd. Nummer:	695	Fläche: in m²	237	Länge in m:	59
Bestandestyp:	0203 Heckenzug				
Charakteristik:					
	Bearbeiter: K. Nadler				
lfd. Nummer:	696	Fläche: in m²	105	Länge in m:	53
Bestandestyp:	0203 Heckenzug				
Charakteristik:					
	Bearbeiter: K. Nadler				
lfd. Nummer:	697	Fläche: in m²	220	Länge in m:	110
Bestandestyp:	0203 Heckenzug				
Charakteristik:					
	Bearbeiter: K. Nadler				
lfd. Nummer:	698	Fläche: in m²	286	Länge in m:	286
Bestandestyp:	0202 Uferbegleitgehölz				
Charakteristik:	Vorwiegend junger, lichter Erlenaufwuchs.				
	Bearbeiter: K. Nadler				
lfd. Nummer:	699	Fläche: in m²	76	Länge in m:	76
Bestandestyp:	0202 Uferbegleitgehölz				
Charakteristik:	Lichter Weidenbestand.				
	Bearbeiter: K. Nadler				

lfd. Nummer:	700	Fläche: in m²	64	Länge in m:	64
Bestandestyp:	0202 Uferbegleitgehölz				
Charakteristik:	Mit Erle und Bruchweide.				
Bearbeiter: K. Nadler					
lfd. Nummer:	701	Fläche: in m²	213	Länge in m:	71
Bestandestyp:	030802 Mesophile, "bunte" Fettwiese und die meisten Magerrasen, -weiden				
Charakteristik:	Steile, relativ artenreiche Wegböschung mit Daucus carota, Hieracium pilosella und Trifolium medium.				
Bearbeiter: K. Nadler					
lfd. Nummer:	702	Fläche: in m²	214	Länge in m:	53
Bestandestyp:	030802 Mesophile, "bunte" Fettwiese und die meisten Magerrasen, -weiden				
Charakteristik:	Straßenböschung mit Thymus pulegioides, weiters Sedum julianum und Sedum sexangulare, sowie Dianthus deltoides.				
Bearbeiter: K. Nadler					
lfd. Nummer:	703	Fläche: in m²	187	Länge in m:	187
Bestandestyp:	0302 Großröhricht und Schilfröhricht				
Charakteristik:	Mit Phalaris arundinacea, Urtica dioica und Filipendula ulmaria.				
Bearbeiter: K. Nadler					
lfd. Nummer:	704	Fläche: in m²	408	Länge in m:	408
Bestandestyp:	0202 Uferbegleitgehölz				
Charakteristik:	Mit Weide, Erle und etwas Hybridpappel, mit Carex buekii.				
Bearbeiter: K. Nadler					
lfd. Nummer:	705	Fläche: in m²	5985	Länge in m:	1197
Bestandestyp:	0402 Fließendes Gewässer				
Charakteristik:	Abschnitt der Kleinen Mühl in Engtalbereich, teilweise mit äußerst geringer Restwassermenge, Flußbett steini				
Bearbeiter: K. Nadler					
lfd. Nummer:	706	Fläche: in m²	1863	Länge in m:	373
Bestandestyp:	0402 Fließendes Gewässer				
Charakteristik:	Stauwurzel und freie Fließstrecke der Kleinen Mühl, Sohle überwiegend steinig, Ufer mit Steinen, erdig-lehmig mit Baumwurzeln .				
Bearbeiter: K. Nadler					
lfd. Nummer:	707	Fläche: in m²	69	Länge in m:	69
Bestandestyp:	0202 Uferbegleitgehölz				
Charakteristik:	Mit Erle.				
Bearbeiter: K. Nadler					
lfd. Nummer:	708	Fläche: in m²	100	Länge in m:	33
Bestandestyp:	0202 Uferbegleitgehölz				
Charakteristik:	Mit Weidendominanz.				
Bearbeiter: K. Nadler					
lfd. Nummer:	709	Fläche: in m²	278	Länge in m:	278
Bestandestyp:	0206 Baumreihe, Allee				
Charakteristik:					
Bearbeiter: K. Nadler					
lfd. Nummer:	710	Fläche: in m²	152	Länge in m:	51
Bestandestyp:	0206 Baumreihe, Allee				
Charakteristik:					
Bearbeiter: K. Nadler					
lfd. Nummer:	711	Fläche: in m²	106	Länge in m:	106
Bestandestyp:	0203 Heckenzug				
Charakteristik:					
Bearbeiter: K. Nadler					

lfd. Nummer:	712	Fläche: in m²	78	Länge in m:	39
Bestandestyp:	0203 Heckenzug				
Charakteristik:					
Bearbeiter: K. Nadler					
lfd. Nummer:	713	Fläche: in m²	508	Länge in m:	102
Bestandestyp:	030302 Sukzessionsfläche des trockenen Extensivgrünlandes mit oder ohne jüngerem Gehölz				
Charakteristik:	Straßenböschung mit Knautia arvensis und dichtem Birkenaufwuchs.				
Bearbeiter: K. Nadler					
lfd. Nummer:	714	Fläche: in m²	72	Länge in m:	36
Bestandestyp:	0206 Baumreihe, Allee				
Charakteristik:					
Bearbeiter: K. Nadler					
lfd. Nummer:	715	Fläche: in m²	135	Länge in m:	68
Bestandestyp:	0202 Uferbegleitgehölz				
Charakteristik:	Dichter Gehölzbestand an Teich.				
Bearbeiter: K. Nadler					
lfd. Nummer:	716	Fläche: in m²	129	Länge in m:	65
Bestandestyp:	030302 Sukzessionsfläche des trockenen Extensivgrünlandes mit oder ohne jüngerem Gehölz				
Charakteristik:	Glatthaferböschung mit Büschen.				
Bearbeiter: K. Nadler					
lfd. Nummer:	717	Fläche: in m²	273	Länge in m:	136
Bestandestyp:	0203 Heckenzug				
Charakteristik:					
Bearbeiter: K. Nadler					
lfd. Nummer:	718	Fläche: in m²	102	Länge in m:	34
Bestandestyp:	0206 Baumreihe, Allee				
Charakteristik:					
Bearbeiter: K. Nadler					
lfd. Nummer:	719	Fläche: in m²	288	Länge in m:	72
Bestandestyp:	0204 Streuobstbestand (Streuobstwiese/-weide, Obstbaumreihen)				
Charakteristik:					
Bearbeiter: K. Nadler					
lfd. Nummer:	720	Fläche: in m²	265	Länge in m:	133
Bestandestyp:	030302 Sukzessionsfläche des trockenen Extensivgrünlandes mit oder ohne jüngerem Gehölz				
Charakteristik:	Straßenböschung mit Arrhenatherum elatius.				
Bearbeiter: K. Nadler					
lfd. Nummer:	721	Fläche: in m²	201	Länge in m:	101
Bestandestyp:	0203 Heckenzug				
Charakteristik:					
Bearbeiter: K. Nadler					
lfd. Nummer:	722	Fläche: in m²	230	Länge in m:	115
Bestandestyp:	0203 Heckenzug				
Charakteristik:					
Bearbeiter: K. Nadler					
lfd. Nummer:	723	Fläche: in m²	513	Länge in m:	171
Bestandestyp:	0203 Heckenzug				
Charakteristik:					
Bearbeiter: K. Nadler					

lfd. Nummer:	724	Fläche: in m²	265	Länge in m:	265
Bestandestyp:	0202 Uferbegleitgehölz				
Charakteristik:	Mit Weidendominanz.				
	Bearbeiter:	K. Nadler			
lfd. Nummer:	725	Fläche: in m²	501	Länge in m:	250
Bestandestyp:	0202 Uferbegleitgehölz				
Charakteristik:	Mit Weidendominanz.				
	Bearbeiter:	K. Nadler			
lfd. Nummer:	726	Fläche: in m²	621	Länge in m:	155
Bestandestyp:	0203 Heckenzug				
Charakteristik:					
	Bearbeiter:	K. Nadler			
lfd. Nummer:	727	Fläche: in m²	359	Länge in m:	359
Bestandestyp:	0202 Uferbegleitgehölz				
Charakteristik:	Mit Weide und Erle.				
	Bearbeiter:	K. Nadler			
lfd. Nummer:	728	Fläche: in m²	200	Länge in m:	200
Bestandestyp:	0202 Uferbegleitgehölz				
Charakteristik:	Mit Weide und Erle.				
	Bearbeiter:	K. Nadler			
lfd. Nummer:	729	Fläche: in m²	98	Länge in m:	49
Bestandestyp:	0203 Heckenzug				
Charakteristik:					
	Bearbeiter:	K. Nadler			
lfd. Nummer:	730	Fläche: in m²	316	Länge in m:	79
Bestandestyp:	0202 Uferbegleitgehölz				
Charakteristik:	Mit Erle und Weide.				
	Bearbeiter:	K. Nadler			
lfd. Nummer:	731	Fläche: in m²	313	Länge in m:	78
Bestandestyp:	0202 Uferbegleitgehölz				
Charakteristik:	Mit Weide und Erle.				
	Bearbeiter:	K. Nadler			
lfd. Nummer:	732	Fläche: in m²	255	Länge in m:	255
Bestandestyp:	0202 Uferbegleitgehölz				
Charakteristik:	Mit Erle und Weide.				
	Bearbeiter:	K. Nadler			
lfd. Nummer:	733	Fläche: in m²	71	Länge in m:	71
Bestandestyp:	0202 Uferbegleitgehölz				
Charakteristik:	Mit Weide und Erle.				
	Bearbeiter:	K. Nadler			
lfd. Nummer:	734	Fläche: in m²	371	Länge in m:	74
Bestandestyp:	0202 Uferbegleitgehölz				
Charakteristik:	Um Teichufer, mit Weidendominanz.				
	Bearbeiter:	K. Nadler			
lfd. Nummer:	735	Fläche: in m²	99	Länge in m:	50
Bestandestyp:	0204 Streuobstbestand (Streuobstwiese/-weide, Obstbaumreihen)				
Charakteristik:					
	Bearbeiter:	K. Nadler			

lfd. Nummer:	736	Fläche: in m²	173	Länge in m:	58
Bestandestyp:	0204 Streuobstbestand (Streuobstwiese/-weide, Obstbaumreihen)				
Charakteristik:					
Bearbeiter: K. Nadler					
lfd. Nummer:	737	Fläche: in m²	110	Länge in m:	55
Bestandestyp:	0202 Uferbegleitgehölz				
Charakteristik:	Dichter, älterer Gehölzbestand an Teichufer, mit Weiden und Erlen.				
Bearbeiter: K. Nadler					
lfd. Nummer:	738	Fläche: in m²	34	Länge in m:	34
Bestandestyp:	0202 Uferbegleitgehölz				
Charakteristik:	Junger Gehölzaufwuchs entlang Teichufer.				
Bearbeiter: K. Nadler					
lfd. Nummer:	739	Fläche: in m²	124	Länge in m:	124
Bestandestyp:	0402 Fließendes Gewässer				
Charakteristik:	Sehr kleiner Waldrandbach.				
Bearbeiter: K. Nadler					
lfd. Nummer:	740	Fläche: in m²	200	Länge in m:	200
Bestandestyp:	0402 Fließendes Gewässer				
Charakteristik:	Kleiner Wiesenbach an Grundgrenze; im unteren Abschnitt aufkommende Ufergehölze.				
Bearbeiter: K. Nadler					
lfd. Nummer:	741	Fläche: in m²	46	Länge in m:	46
Bestandestyp:	0202 Uferbegleitgehölz				
Charakteristik:	Junger Erlenbestand.				
Bearbeiter: K. Nadler					
lfd. Nummer:	742	Fläche: in m²	172	Länge in m:	86
Bestandestyp:	0202 Uferbegleitgehölz				
Charakteristik:	Aufkommender Gebüschbestand mit viel Erle.				
Bearbeiter: K. Nadler					
lfd. Nummer:	743	Fläche: in m²	110	Länge in m:	55
Bestandestyp:	0203 Heckenzug				
Charakteristik:					
Bearbeiter: K. Nadler					
lfd. Nummer:	744	Fläche: in m²	482	Länge in m:	241
Bestandestyp:	0203 Heckenzug				
Charakteristik:					
Bearbeiter: K. Nadler					
lfd. Nummer:	745	Fläche: in m²	367	Länge in m:	184
Bestandestyp:	0202 Uferbegleitgehölz				
Charakteristik:	Mit Erle und Weide.				
Bearbeiter: K. Nadler					
lfd. Nummer:	746	Fläche: in m²	278	Länge in m:	139
Bestandestyp:	0202 Uferbegleitgehölz				
Charakteristik:	Mit Erle und Weide.				
Bearbeiter: K. Nadler					
lfd. Nummer:	747	Fläche: in m²	55	Länge in m:	55
Bestandestyp:	0208 Trockenmauer, Lesesteinmauer und -wall				
Charakteristik:	An Waldrand.				
Bearbeiter: K. Nadler					

lfd. Nummer:	748	Fläche: in m²	83	Länge in m:	83
Bestandestyp:	0208 Trockenmauer, Lesesteinmauer und -wall				
Charakteristik:	Entlang Weg.				
Bearbeiter: K. Nadler					
lfd. Nummer:	749	Fläche: in m²	52	Länge in m:	52
Bestandestyp:	0203 Heckenzug				
Charakteristik:					
Bearbeiter: K. Nadler					
lfd. Nummer:	750	Fläche: in m²	77	Länge in m:	77
Bestandestyp:	0208 Trockenmauer, Lesesteinmauer und -wall				
Charakteristik:	Entlang Weg, mit niedrigem Gebüsch, mit Athyrium filix-femina und Sambucus racemosus.				
Bearbeiter: K. Nadler					
lfd. Nummer:	751	Fläche: in m²	48	Länge in m:	48
Bestandestyp:	030302 Sukzessionsfläche des trockenen Extensivgrünlandes mit oder ohne jüngerem Gehölz				
Charakteristik:	Böschungsrain mit einigen Büschen.				
Bearbeiter: K. Nadler					
lfd. Nummer:	752	Fläche: in m²	597	Länge in m:	100
Bestandestyp:	0203 Heckenzug				
Charakteristik:					
Bearbeiter: K. Nadler					
lfd. Nummer:	753	Fläche: in m²	183	Länge in m:	183
Bestandestyp:	0202 Uferbegleitgehölz				
Charakteristik:	Mit Erle und Weide.				
Bearbeiter: K. Nadler					
lfd. Nummer:	754	Fläche: in m²	1512	Länge in m:	252
Bestandestyp:	0402 Fließendes Gewässer				
Charakteristik:	Stauwurzel der Kleinen Mühl; Flußbett überwiegend steinig, Ufer steinig und mit Baumwurzeln.				
Bearbeiter: K. Nadler					
lfd. Nummer:	755	Fläche: in m²	61	Länge in m:	61
Bestandestyp:	0202 Uferbegleitgehölz				
Charakteristik:	Mit Weide und Erle.				
Bearbeiter: K. Nadler					
lfd. Nummer:	756	Fläche: in m²	163	Länge in m:	82
Bestandestyp:	0202 Uferbegleitgehölz				
Charakteristik:	Mit Erle und Weide.				
Bearbeiter: K. Nadler					
lfd. Nummer:	757	Fläche: in m²	288	Länge in m:	288
Bestandestyp:	0202 Uferbegleitgehölz				
Charakteristik:	Mit Erle und Weide.				
Bearbeiter: K. Nadler					
lfd. Nummer:	758	Fläche: in m²	178	Länge in m:	89
Bestandestyp:	0206 Baumreihe, Allee				
Charakteristik:					
Bearbeiter: K. Nadler					
lfd. Nummer:	759	Fläche: in m²	110	Länge in m:	37
Bestandestyp:	0203 Heckenzug				
Charakteristik:					
Bearbeiter: K. Nadler					

lfd. Nummer:	760	Fläche: in m²	207	Länge in m:	69
Bestandestyp:	0203 Heckenzug				
Charakteristik:					
Bearbeiter: K. Nadler					
lfd. Nummer:	761	Fläche: in m²	854	Länge in m:	122
Bestandestyp:	0304 Sukzessionsfläche in ehemaligen Intensivgebieten				
Charakteristik:					
Bearbeiter: K. Nadler					
lfd. Nummer:	762	Fläche: in m²	176	Länge in m:	176
Bestandestyp:	0302 Großröhricht und Schilfröhricht				
Charakteristik:	Meist verbuschender Saum an Kleiner Mühl.				
Bearbeiter: K. Nadler					
lfd. Nummer:	763	Fläche: in m²	201	Länge in m:	201
Bestandestyp:	0202 Uferbegleitgehölz				
Charakteristik:	Etwas lichter Bestand von Weide und Erle.				
Bearbeiter: K. Nadler					
lfd. Nummer:	764	Fläche: in m²	206	Länge in m:	206
Bestandestyp:	0302 Großröhricht und Schilfröhricht				
Charakteristik:	Mit Carex buekii und Filipendula ulmaria, etwas Jungweidenaufwuchs.				
Bearbeiter: K. Nadler					
lfd. Nummer:	765	Fläche: in m²	191	Länge in m:	191
Bestandestyp:	0202 Uferbegleitgehölz				
Charakteristik:	Junger Erlen- und Weidenaufwuchs.				
Bearbeiter: K. Nadler					
lfd. Nummer:	766	Fläche: in m²	29	Länge in m:	29
Bestandestyp:	0302 Großröhricht und Schilfröhricht				
Charakteristik:	Mit Carex buekii.				
Bearbeiter: K. Nadler					
lfd. Nummer:	767	Fläche: in m²	96	Länge in m:	96
Bestandestyp:	0302 Großröhricht und Schilfröhricht				
Charakteristik:	Mit Carex buekii.				
Bearbeiter: K. Nadler					
lfd. Nummer:	768	Fläche: in m²	6285	Länge in m:	898
Bestandestyp:	0402 Fließendes Gewässer				
Charakteristik:	Kleine Mühl in engem Talbereich; Sohle überwiegend steinig, mit über Mittelwasser ragenden Flusssteinen, U steinig, erdig-lehmig und mit Baumwurzeln.				
Bearbeiter: K. Nadler					
lfd. Nummer:	769	Fläche: in m²	472	Länge in m:	236
Bestandestyp:	0206 Baumreihe, Allee				
Charakteristik:	Kopfweidenzeile.				
Bearbeiter: K. Nadler					
lfd. Nummer:	770	Fläche: in m²	255	Länge in m:	128
Bestandestyp:	0203 Heckenzug				
Charakteristik:					
Bearbeiter: K. Nadler					
lfd. Nummer:	771	Fläche: in m²	161	Länge in m:	80
Bestandestyp:	0203 Heckenzug				
Charakteristik:					
Bearbeiter: K. Nadler					

lfd. Nummer:	772	Fläche: in m²	205	Länge in m:	102
Bestandestyp:	0208 Trockenmauer, Lesesteinmauer und -wall				
Charakteristik:	Steinwall-Rain mit niedrigen Gehölzaufwüchsen.				
	Bearbeiter: K. Nadler				
lfd. Nummer:	773	Fläche: in m²	110	Länge in m:	55
Bestandestyp:	0208 Trockenmauer, Lesesteinmauer und -wall				
Charakteristik:	Steinwall-Rain mit niedrigen Gehölzaufwüchsen.				
	Bearbeiter: K. Nadler				
lfd. Nummer:	774	Fläche: in m²	75	Länge in m:	75
Bestandestyp:	0203 Heckenzug				
Charakteristik:					
	Bearbeiter: K. Nadler				
lfd. Nummer:	775	Fläche: in m²	1026	Länge in m:	205
Bestandestyp:	0202 Uferbegleitgehölz				
Charakteristik:	Mit Erle und Weide.				
	Bearbeiter: K. Nadler				
lfd. Nummer:	776	Fläche: in m²	162	Länge in m:	162
Bestandestyp:	0202 Uferbegleitgehölz				
Charakteristik:	Etwas lückig, mit Erle, etwas Weide und Fichte.				
	Bearbeiter: K. Nadler				
lfd. Nummer:	777	Fläche: in m²	70	Länge in m:	70
Bestandestyp:	0302 Großröhricht und Schilfröhricht				
Charakteristik:	Mit Carex buekii und Filipendula ulmaria.				
	Bearbeiter: K. Nadler				
lfd. Nummer:	778	Fläche: in m²	62	Länge in m:	62
Bestandestyp:	0202 Uferbegleitgehölz				
Charakteristik:	Mit Erle und Weide.				
	Bearbeiter: K. Nadler				
lfd. Nummer:	779	Fläche: in m²	214	Länge in m:	214
Bestandestyp:	0302 Großröhricht und Schilfröhricht				
Charakteristik:	Mit Carex buekii und Filipendula ulmaria.				
	Bearbeiter: K. Nadler				
lfd. Nummer:	780	Fläche: in m²	1913	Länge in m:	383
Bestandestyp:	0402 Fließendes Gewässer				
Charakteristik:	Vorwiegend Stauwurz, im Wiesengrund eines Engtales verlaufend; Sohle steinig mit sandigen und schlamm Anteilen, Ufer mit Steinen und erdig-lehmigen Böschungen.				
	Bearbeiter: K. Nadler				
lfd. Nummer:	781	Fläche: in m²	1107	Länge in m:	277
Bestandestyp:	0402 Fließendes Gewässer				
Charakteristik:	Gefällearm, gestreckter Lauf der Kleinen Mühl; Sohle überwiegend steinig, Ufer mit Steinen und erdig-lehmig Uferböschungen; teils von alter Fichtenaufforstung begleitet.				
	Bearbeiter: K. Nadler				
lfd. Nummer:	782	Fläche: in m²	228	Länge in m:	76
Bestandestyp:	0202 Uferbegleitgehölz				
Charakteristik:	Mit Erlendominanz.				
	Bearbeiter: K. Nadler				
lfd. Nummer:	783	Fläche: in m²	187	Länge in m:	47
Bestandestyp:	0203 Heckenzug				
Charakteristik:					
	Bearbeiter: K. Nadler				

lfd. Nummer:	784	Fläche: in m²	59	Länge in m:	59
Bestandestyp:	0302 Großröhricht und Schilfröhricht				
Charakteristik:	Fast gehölzfreier Saum zwischen Staubereich der Kleinen Mühl und Wiese.				
	Bearbeiter: K. Nadler				
lfd. Nummer:	785	Fläche: in m²	119	Länge in m:	119
Bestandestyp:	0202 Uferbegleitgehölz				
Charakteristik:	Junger, dichter Weidenbestand mit einzelnen Erlen.				
	Bearbeiter: K. Nadler				
lfd. Nummer:	786	Fläche: in m²	44	Länge in m:	44
Bestandestyp:	0202 Uferbegleitgehölz				
Charakteristik:	Lichtes Erlengebüsch mit Petasites hybridus.				
	Bearbeiter: K. Nadler				
lfd. Nummer:	787	Fläche: in m²	74	Länge in m:	25
Bestandestyp:	0402 Fließendes Gewässer				
Charakteristik:	Kurzer Unterwasserabschnitt einer Kleinkraftwerksanlage an der Kleinen Mühl.				
	Bearbeiter: K. Nadler				
lfd. Nummer:	788	Fläche: in m²	29	Länge in m:	14
Bestandestyp:	0402 Fließendes Gewässer				
Charakteristik:	Ableitungskanal in ein Kleinkraftwerk.				
	Bearbeiter: K. Nadler				
lfd. Nummer:	789	Fläche: in m²	73	Länge in m:	73
Bestandestyp:	0202 Uferbegleitgehölz				
Charakteristik:	Lichter Erlenaufwuchs an einem Wiesenbach.				
	Bearbeiter: K. Nadler				
lfd. Nummer:	790	Fläche: in m²	72	Länge in m:	72
Bestandestyp:	0202 Uferbegleitgehölz				
Charakteristik:	Lichter Erlenaufwuchs an einem Wiesenbach.				
	Bearbeiter: K. Nadler				
lfd. Nummer:	791	Fläche: in m²	478	Länge in m:	96
Bestandestyp:	0204 Streuobstbestand (Streuobstwiese/-weide, Obstbaumreihen)				
Charakteristik:					
	Bearbeiter: K. Nadler				
lfd. Nummer:	792	Fläche: in m²	958	Länge in m:	192
Bestandestyp:	0204 Streuobstbestand (Streuobstwiese/-weide, Obstbaumreihen)				
Charakteristik:					
	Bearbeiter: K. Nadler				
lfd. Nummer:	793	Fläche: in m²	289	Länge in m:	48
Bestandestyp:	0203 Heckenzug				
Charakteristik:					
	Bearbeiter: K. Nadler				
lfd. Nummer:	794	Fläche: in m²	451	Länge in m:	113
Bestandestyp:	0203 Heckenzug				
Charakteristik:					
	Bearbeiter: K. Nadler				
lfd. Nummer:	795	Fläche: in m²	171	Länge in m:	43
Bestandestyp:	0204 Streuobstbestand (Streuobstwiese/-weide, Obstbaumreihen)				
Charakteristik:					
	Bearbeiter: K. Nadler				

lfd. Nummer:	796	Fläche: in m²	631	Länge in m:	158
Bestandestyp:	0204 Streuobstbestand (Streuobstwiese/-weide, Obstbaumreihen)				
Charakteristik:	Bearbeiter: K. Nadler				
lfd. Nummer:	797	Fläche: in m²	115	Länge in m:	23
Bestandestyp:	0204 Streuobstbestand (Streuobstwiese/-weide, Obstbaumreihen)				
Charakteristik:	Bearbeiter: K. Nadler				
lfd. Nummer:	798	Fläche: in m²	263	Länge in m:	132
Bestandestyp:	0304 Sukzessionsfläche in ehemaligen Intensivgebieten				
Charakteristik:	Bearbeiter: K. Nadler				
lfd. Nummer:	799	Fläche: in m²	50	Länge in m:	50
Bestandestyp:	0203 Heckenzug				
Charakteristik:	Bearbeiter: K. Nadler				
lfd. Nummer:	800	Fläche: in m²	239	Länge in m:	60
Bestandestyp:	0203 Heckenzug				
Charakteristik:	Bearbeiter: K. Nadler				
lfd. Nummer:	801	Fläche: in m²	280	Länge in m:	56
Bestandestyp:	0304 Sukzessionsfläche in ehemaligen Intensivgebieten				
Charakteristik:	Bearbeiter: K. Nadler				
lfd. Nummer:	802	Fläche: in m²	117	Länge in m:	117
Bestandestyp:	0304 Sukzessionsfläche in ehemaligen Intensivgebieten				
Charakteristik:	Bearbeiter: K. Nadler				
lfd. Nummer:	803	Fläche: in m²	82	Länge in m:	82
Bestandestyp:	0304 Sukzessionsfläche in ehemaligen Intensivgebieten				
Charakteristik:	Bearbeiter: K. Nadler				
lfd. Nummer:	804	Fläche: in m²	1627	Länge in m:	271
Bestandestyp:	0203 Heckenzug				
Charakteristik:	Bearbeiter: K. Nadler				
lfd. Nummer:	805	Fläche: in m²	1057	Länge in m:	264
Bestandestyp:	0203 Heckenzug				
Charakteristik:	Bearbeiter: K. Nadler				
lfd. Nummer:	806	Fläche: in m²	708	Länge in m:	236
Bestandestyp:	0203 Heckenzug				
Charakteristik:	Bearbeiter: K. Nadler				
lfd. Nummer:	807	Fläche: in m²	1175	Länge in m:	235
Bestandestyp:	0203 Heckenzug				
Charakteristik:	Bearbeiter: K. Nadler				

lfd. Nummer:	808	Fläche: in m²	95	Länge in m:	47
Bestandestyp:	0203 Heckenzug				
Charakteristik:					
	Bearbeiter:	K. Nadler			
lfd. Nummer:	809	Fläche: in m²	831	Länge in m:	277
Bestandestyp:	0203 Heckenzug				
Charakteristik:					
	Bearbeiter:	K. Nadler			
lfd. Nummer:	810	Fläche: in m²	889	Länge in m:	222
Bestandestyp:	0203 Heckenzug				
Charakteristik:					
	Bearbeiter:	K. Nadler			
lfd. Nummer:	811	Fläche: in m²	135	Länge in m:	45
Bestandestyp:	0203 Heckenzug				
Charakteristik:					
	Bearbeiter:	K. Nadler			
lfd. Nummer:	812	Fläche: in m²	330	Länge in m:	110
Bestandestyp:	0203 Heckenzug				
Charakteristik:					
	Bearbeiter:	K. Nadler			
lfd. Nummer:	813	Fläche: in m²	281	Länge in m:	94
Bestandestyp:	0203 Heckenzug				
Charakteristik:					
	Bearbeiter:	K. Nadler			
lfd. Nummer:	814	Fläche: in m²	393	Länge in m:	131
Bestandestyp:	0203 Heckenzug				
Charakteristik:					
	Bearbeiter:	K. Nadler			
lfd. Nummer:	815	Fläche: in m²	341	Länge in m:	114
Bestandestyp:	0203 Heckenzug				
Charakteristik:					
	Bearbeiter:	K. Nadler			
lfd. Nummer:	816	Fläche: in m²	200	Länge in m:	100
Bestandestyp:	0203 Heckenzug				
Charakteristik:					
	Bearbeiter:	K. Nadler			
lfd. Nummer:	817	Fläche: in m²	1927	Länge in m:	482
Bestandestyp:	0203 Heckenzug				
Charakteristik:					
	Bearbeiter:	K. Nadler			
lfd. Nummer:	818	Fläche: in m²	151	Länge in m:	76
Bestandestyp:	0206 Baumreihe, Allee				
Charakteristik:					
	Bearbeiter:	K. Nadler			
lfd. Nummer:	819	Fläche: in m²	86	Länge in m:	86
Bestandestyp:	0402 Fließendes Gewässer				
Charakteristik:	Sehr kleiner Waldrandbach rund um ein Teichareal.				
	Bearbeiter:	K. Nadler			

lfd. Nummer:	820	Fläche: in m²	25	Länge in m:	12
Bestandestyp:	0202 Uferbegleitgehölz				
Charakteristik:	Bestockter Teichdamm.				
	Bearbeiter: K. Nadler				
lfd. Nummer:	821	Fläche: in m²	64	Länge in m:	64
Bestandestyp:	0202 Uferbegleitgehölz				
Charakteristik:	Mit Erlendominanz.				
	Bearbeiter: K. Nadler				
lfd. Nummer:	822	Fläche: in m²	36	Länge in m:	36
Bestandestyp:	0202 Uferbegleitgehölz				
Charakteristik:	Mit Erlendominanz.				
	Bearbeiter: K. Nadler				
lfd. Nummer:	823	Fläche: in m²	37	Länge in m:	37
Bestandestyp:	0206 Baumreihe, Allee				
Charakteristik:					
	Bearbeiter: K. Nadler				
lfd. Nummer:	824	Fläche: in m²	87	Länge in m:	87
Bestandestyp:	0304 Sukzessionsfläche in ehemaligen Intensivgebieten				
Charakteristik:					
	Bearbeiter: K. Nadler				
lfd. Nummer:	825	Fläche: in m²	258	Länge in m:	258
Bestandestyp:	0402 Fließendes Gewässer				
Charakteristik:	Wiesengraben an Grundgrenzen.				
	Bearbeiter: K. Nadler				
lfd. Nummer:	826	Fläche: in m²	203	Länge in m:	203
Bestandestyp:	0304 Sukzessionsfläche in ehemaligen Intensivgebieten				
Charakteristik:					
	Bearbeiter: K. Nadler				
lfd. Nummer:	827	Fläche: in m²	103	Länge in m:	34
Bestandestyp:	0204 Streuobstbestand (Streuobstwiese/-weide, Obstbaumreihen)				
Charakteristik:					
	Bearbeiter: K. Nadler				
lfd. Nummer:	828	Fläche: in m²	614	Länge in m:	307
Bestandestyp:	0202 Uferbegleitgehölz				
Charakteristik:	Mit Erle und Weide.				
	Bearbeiter: K. Nadler				
lfd. Nummer:	829	Fläche: in m²	650	Länge in m:	325
Bestandestyp:	0202 Uferbegleitgehölz				
Charakteristik:	Mit Erle und Weide.				
	Bearbeiter: K. Nadler				
lfd. Nummer:	830	Fläche: in m²	120	Länge in m:	120
Bestandestyp:	0202 Uferbegleitgehölz				
Charakteristik:	Junger Bestand von Erle und Weide.				
	Bearbeiter: K. Nadler				
lfd. Nummer:	831	Fläche: in m²	130	Länge in m:	130
Bestandestyp:	0202 Uferbegleitgehölz				
Charakteristik:	Junger Bestand von Erle und Weide.				
	Bearbeiter: K. Nadler				

lfd. Nummer:	832	Fläche: in m²	88	Länge in m:	44
Bestandestyp:	0204 Streuobstbestand (Streuobstwiese/-weide, Obstbaumreihen)				
Charakteristik:					
Bearbeiter: K. Nadler					
lfd. Nummer:	833	Fläche: in m²	304	Länge in m:	61
Bestandestyp:	030301 Sukzessionsfläche des feuchten und nassen Extensivgrünlandes mit oder ohne jünger Gehölzaufwuchs				
Charakteristik:	Kleiner Sickerwassergraben, mit Arrhenatherum elatius und Betonica officinalis.				
Bearbeiter: K. Nadler					
lfd. Nummer:	834	Fläche: in m²	631	Länge in m:	126
Bestandestyp:	030301 Sukzessionsfläche des feuchten und nassen Extensivgrünlandes mit oder ohne jünger Gehölzaufwuchs				
Charakteristik:	Wegbegleitender Grabenstreifen mit Arrhenatherum elatius, Alopecurus pratensis, Scirpus sylvaticus, Molinia cerulea, Sanguisorba officinalis, Filipendula ulmaria, Carex sp. und Phalaris arundinacea.				
Bearbeiter: K. Nadler					
lfd. Nummer:	835	Fläche: in m²	119	Länge in m:	30
Bestandestyp:	0204 Streuobstbestand (Streuobstwiese/-weide, Obstbaumreihen)				
Charakteristik:					
Bearbeiter: K. Nadler					
lfd. Nummer:	836	Fläche: in m²	151	Länge in m:	38
Bestandestyp:	0204 Streuobstbestand (Streuobstwiese/-weide, Obstbaumreihen)				
Charakteristik:					
Bearbeiter: K. Nadler					
lfd. Nummer:	837	Fläche: in m²	101	Länge in m:	34
Bestandestyp:	0204 Streuobstbestand (Streuobstwiese/-weide, Obstbaumreihen)				
Charakteristik:					
Bearbeiter: K. Nadler					
lfd. Nummer:	838	Fläche: in m²	223	Länge in m:	111
Bestandestyp:	0202 Uferbegleitgehölz				
Charakteristik:	Mit Erle und Weide.				
Bearbeiter: K. Nadler					
lfd. Nummer:	839	Fläche: in m²	206	Länge in m:	103
Bestandestyp:	0202 Uferbegleitgehölz				
Charakteristik:	Mit Erle und Weide.				
Bearbeiter: K. Nadler					
lfd. Nummer:	840	Fläche: in m²	165	Länge in m:	33
Bestandestyp:	030802 Mesophile, "bunte" Fettwiese und die meisten Magerrasen, -weiden				
Charakteristik:	Mit Arrhenatherum elatius, Agrostis sp. und etwas Thymus pulegioides.				
Bearbeiter: K. Nadler					
lfd. Nummer:	841	Fläche: in m²	1001	Länge in m:	143
Bestandestyp:	030302 Sukzessionsfläche des trockenen Extensivgrünlandes mit oder ohne jüngerem Gehölz				
Charakteristik:	Mit viel Rubus sp., Trifolium medium und Arrhenatherum elatius, weiters Daucus carota und Euphorbia cyparissias.				
Bearbeiter: K. Nadler					
lfd. Nummer:	842	Fläche: in m²	50	Länge in m:	50
Bestandestyp:	030302 Sukzessionsfläche des trockenen Extensivgrünlandes mit oder ohne jüngerem Gehölz				
Charakteristik:	Böschungsrain.				
Bearbeiter: K. Nadler					

lfd. Nummer:	843	Fläche: in m²	228	Länge in m:	114
Bestandestyp:	030302 Sukzessionsfläche des trockenen Extensivgrünlandes mit oder ohne jüngerem Gehölz				
Charakteristik:	Böschungsrain.				
Bearbeiter: K. Nadler					
lfd. Nummer:	844	Fläche: in m²	115	Länge in m:	38
Bestandestyp:	0203 Heckenzug				
Charakteristik:					
Bearbeiter: K. Nadler					
lfd. Nummer:	845	Fläche: in m²	535	Länge in m:	134
Bestandestyp:	030302 Sukzessionsfläche des trockenen Extensivgrünlandes mit oder ohne jüngerem Gehölz				
Charakteristik:	Böschungsrain mit Störstellen, teilweise gemäht ohne Abtransport des Mähgutes.				
Bearbeiter: K. Nadler					
lfd. Nummer:	846	Fläche: in m²	41	Länge in m:	41
Bestandestyp:	0203 Heckenzug				
Charakteristik:					
Bearbeiter: K. Nadler					
lfd. Nummer:	847	Fläche: in m²	298	Länge in m:	298
Bestandestyp:	0304 Sukzessionsfläche in ehemaligen Intensivgebieten				
Charakteristik:					
Bearbeiter: K. Nadler					
lfd. Nummer:	848	Fläche: in m²	75	Länge in m:	38
Bestandestyp:	030802 Mesophile, "bunte" Fettwiese und die meisten Magerrasen, -weiden				
Charakteristik:	Trockenwiesenböschung.				
Bearbeiter: K. Nadler					
lfd. Nummer:	849	Fläche: in m²	447	Länge in m:	112
Bestandestyp:	030302 Sukzessionsfläche des trockenen Extensivgrünlandes mit oder ohne jüngerem Gehölz				
Charakteristik:	Mit Arrhenatherum elatius und Hypericum perforatum.				
Bearbeiter: K. Nadler					
lfd. Nummer:	850	Fläche: in m²	209	Länge in m:	70
Bestandestyp:	030302 Sukzessionsfläche des trockenen Extensivgrünlandes mit oder ohne jüngerem Gehölz				
Charakteristik:	Mit Arrhenatherum elatius, Holcus mollis und etwas Agrimonia eupatoria.				
Bearbeiter: K. Nadler					
lfd. Nummer:	851	Fläche: in m²	160	Länge in m:	80
Bestandestyp:	030302 Sukzessionsfläche des trockenen Extensivgrünlandes mit oder ohne jüngerem Gehölz				
Charakteristik:	Mit Arrhenatherum elatius und etwas Agrimonia eupatoria.				
Bearbeiter: K. Nadler					
lfd. Nummer:	852	Fläche: in m²	129	Länge in m:	65
Bestandestyp:	0203 Heckenzug				
Charakteristik:					
Bearbeiter: K. Nadler					
lfd. Nummer:	853	Fläche: in m²	462	Länge in m:	154
Bestandestyp:	030302 Sukzessionsfläche des trockenen Extensivgrünlandes mit oder ohne jüngerem Gehölz				
Charakteristik:	Breite Rainböschung mit Arrhenatherum elatius und Hypericum sp., und einem Obstbaum.				
Bearbeiter: K. Nadler					
lfd. Nummer:	854	Fläche: in m²	164	Länge in m:	55
Bestandestyp:	030802 Mesophile, "bunte" Fettwiese und die meisten Magerrasen, -weiden				
Charakteristik:	Wegsaum mit Agrostis sp. und Pimpinella saxifraga.				
Bearbeiter: K. Nadler					

lfd. Nummer:	855	Fläche: in m²	134	Länge in m:	134
Bestandestyp:	0202 Uferbegleitgehölz				
Charakteristik:	Mit Erle.				
	Bearbeiter: K. Nadler				
lfd. Nummer:	856	Fläche: in m²	50	Länge in m:	25
Bestandestyp:	0202 Uferbegleitgehölz				
Charakteristik:	Mit Erle.				
	Bearbeiter: K. Nadler				
lfd. Nummer:	857	Fläche: in m²	461	Länge in m:	230
Bestandestyp:	0202 Uferbegleitgehölz				
Charakteristik:	Mit Erle und Weide.				
	Bearbeiter: K. Nadler				
lfd. Nummer:	858	Fläche: in m²	70	Länge in m:	70
Bestandestyp:	0202 Uferbegleitgehölz				
Charakteristik:	Mit Weide und Erle.				
	Bearbeiter: K. Nadler				
lfd. Nummer:	859	Fläche: in m²	336	Länge in m:	168
Bestandestyp:	0202 Uferbegleitgehölz				
Charakteristik:	Mit Weide und Erle.				
	Bearbeiter: K. Nadler				
lfd. Nummer:	860	Fläche: in m²	493	Länge in m:	99
Bestandestyp:	0304 Sukzessionsfläche in ehemaligen Intensivgebieten				
Charakteristik:					
	Bearbeiter: K. Nadler				
lfd. Nummer:	861	Fläche: in m²	2022	Länge in m:	674
Bestandestyp:	0202 Uferbegleitgehölz				
Charakteristik:	Mit Erle und Weide (Fuß von Straßenböschung).				
	Bearbeiter: K. Nadler				
lfd. Nummer:	862	Fläche: in m²	362	Länge in m:	181
Bestandestyp:	030802 Mesophile, "bunte" Fettwiese und die meisten Magerrasen, -weiden				
Charakteristik:	Wegbegleitender Feldrain mit monotonem Glatthaferbewuchs und etwas Thymus pulegioides, Sedum julianum und Pimpinella saxifraga.				
	Bearbeiter: K. Nadler				
lfd. Nummer:	864	Fläche: in m²	120	Länge in m:	120
Bestandestyp:	0202 Uferbegleitgehölz				
Charakteristik:	Mit Weide und etwas Erle.				
	Bearbeiter: K. Nadler				
lfd. Nummer:	865	Fläche: in m²	118	Länge in m:	118
Bestandestyp:	0202 Uferbegleitgehölz				
Charakteristik:	Mit Weide und etwas Erle.				
	Bearbeiter: K. Nadler				
lfd. Nummer:	866	Fläche: in m²	290	Länge in m:	290
Bestandestyp:	0402 Fließendes Gewässer				
Charakteristik:	Kleiner Wiesenbach an Grundgrenzen, entspringt aus Drainage, lokal mit Hochstauden-Uferrandstreifen.				
	Bearbeiter: K. Nadler				
lfd. Nummer:	867	Fläche: in m²	323	Länge in m:	81
Bestandestyp:	030301 Sukzessionsfläche des feuchten und nassen Extensivgrünlandes mit oder ohne jünger Gehölzaufwuchs				
Charakteristik:	Uferrandstreifen mit Filipendula ulmaria.				
	Bearbeiter: K. Nadler				

lfd. Nummer:	868	Fläche: in m²	133	Länge in m:	44
Bestandestyp:	0203 Heckenzug				
Charakteristik:					
Bearbeiter: K. Nadler					
lfd. Nummer:	869	Fläche: in m²	105	Länge in m:	35
Bestandestyp:	0204 Streuobstbestand (Streuobstwiese/-weide, Obstbaumreihen)				
Charakteristik:					
Bearbeiter: K. Nadler					
lfd. Nummer:	870	Fläche: in m²	61	Länge in m:	20
Bestandestyp:	0206 Baumreihe, Allee				
Charakteristik:					
Bearbeiter: K. Nadler					
lfd. Nummer:	871	Fläche: in m²	132	Länge in m:	44
Bestandestyp:	0206 Baumreihe, Allee				
Charakteristik:					
Bearbeiter: K. Nadler					
lfd. Nummer:	872	Fläche: in m²	174	Länge in m:	87
Bestandestyp:	030802 Mesophile, "bunte" Fettwiese und die meisten Magerrasen, -weiden				
Charakteristik:	Wegrain mit Agrostis sp. und Arrhenatherum elatius.				
Bearbeiter: K. Nadler					
lfd. Nummer:	873	Fläche: in m²	182	Länge in m:	91
Bestandestyp:	030802 Mesophile, "bunte" Fettwiese und die meisten Magerrasen, -weiden				
Charakteristik:	Wegrain mit Agrostis sp. und Arrhenatherum elatius.				
Bearbeiter: K. Nadler					
lfd. Nummer:	874	Fläche: in m²	106	Länge in m:	26
Bestandestyp:	0204 Streuobstbestand (Streuobstwiese/-weide, Obstbaumreihen)				
Charakteristik:					
Bearbeiter: K. Nadler					
lfd. Nummer:	875	Fläche: in m²	130	Länge in m:	32
Bestandestyp:	0206 Baumreihe, Allee				
Charakteristik:					
Bearbeiter: K. Nadler					
lfd. Nummer:	876	Fläche: in m²	857	Länge in m:	428
Bestandestyp:	0203 Heckenzug				
Charakteristik:					
Bearbeiter: K. Nadler					
lfd. Nummer:	877	Fläche: in m²	128	Länge in m:	32
Bestandestyp:	0206 Baumreihe, Allee				
Charakteristik:					
Bearbeiter: K. Nadler					
lfd. Nummer:	878	Fläche: in m²	461	Länge in m:	77
Bestandestyp:	0203 Heckenzug				
Charakteristik:					
Bearbeiter: K. Nadler					
lfd. Nummer:	879	Fläche: in m²	236	Länge in m:	59
Bestandestyp:	0304 Sukzessionsfläche in ehemaligen Intensivgebieten				
Charakteristik:					
Bearbeiter: K. Nadler					

lfd. Nummer:	880	Fläche: in m²	112	Länge in m:	37
Bestandestyp:	030301 Sukzessionsfläche des feuchten und nassen Extensivgrünlandes mit oder ohne jünger Gehölzaufwuchs				
Charakteristik:	Bachufersaum mit Filipendula ulmaria.				
	Bearbeiter: K. Nadler				
lfd. Nummer:	881	Fläche: in m²	1326	Länge in m:	332
Bestandestyp:	0304 Sukzessionsfläche in ehemaligen Intensivgebieten				
Charakteristik:					
	Bearbeiter: K. Nadler				
lfd. Nummer:	882	Fläche: in m²	1856	Länge in m:	464
Bestandestyp:	0203 Heckenzug				
Charakteristik:					
	Bearbeiter: K. Nadler				
lfd. Nummer:	883	Fläche: in m²	1299	Länge in m:	325
Bestandestyp:	0203 Heckenzug				
Charakteristik:					
	Bearbeiter: K. Nadler				
lfd. Nummer:	884	Fläche: in m²	193	Länge in m:	64
Bestandestyp:	0203 Heckenzug				
Charakteristik:					
	Bearbeiter: K. Nadler				
lfd. Nummer:	885	Fläche: in m²	146	Länge in m:	146
Bestandestyp:	0202 Uferbegleitgehölz				
Charakteristik:	Mit Weide und Erle.				
	Bearbeiter: K. Nadler				
lfd. Nummer:	886	Fläche: in m²	108	Länge in m:	108
Bestandestyp:	0202 Uferbegleitgehölz				
Charakteristik:	Mit Erle und Weide.				
	Bearbeiter: K. Nadler				
lfd. Nummer:	887	Fläche: in m²	486	Länge in m:	122
Bestandestyp:	0202 Uferbegleitgehölz				
Charakteristik:	Mit Erle und Weide.				
	Bearbeiter: K. Nadler				
lfd. Nummer:	888	Fläche: in m²	233	Länge in m:	233
Bestandestyp:	0202 Uferbegleitgehölz				
Charakteristik:	Mit Weide und Erle.				
	Bearbeiter: K. Nadler				
lfd. Nummer:	889	Fläche: in m²	137	Länge in m:	34
Bestandestyp:	0206 Baumreihe, Allee				
Charakteristik:					
	Bearbeiter: K. Nadler				
lfd. Nummer:	890	Fläche: in m²	61	Länge in m:	20
Bestandestyp:	0206 Baumreihe, Allee				
Charakteristik:					
	Bearbeiter: K. Nadler				
lfd. Nummer:	891	Fläche: in m²	323	Länge in m:	108
Bestandestyp:	0304 Sukzessionsfläche in ehemaligen Intensivgebieten				
Charakteristik:					
	Bearbeiter: K. Nadler				

lfd. Nummer:	892	Fläche: in m²	175	Länge in m:	44
Bestandestyp:	0203 Heckenzug				
Charakteristik:					
	Bearbeiter: K. Nadler				
lfd. Nummer:	893	Fläche: in m²	455	Länge in m:	114
Bestandestyp:	0203 Heckenzug				
Charakteristik:					
	Bearbeiter: K. Nadler				
lfd. Nummer:	894	Fläche: in m²	294	Länge in m:	73
Bestandestyp:	0203 Heckenzug				
Charakteristik:					
	Bearbeiter: K. Nadler				
lfd. Nummer:	895	Fläche: in m²	621	Länge in m:	124
Bestandestyp:	0203 Heckenzug				
Charakteristik:					
	Bearbeiter: K. Nadler				
lfd. Nummer:	896	Fläche: in m²	707	Länge in m:	118
Bestandestyp:	030301 Sukzessionsfläche des feuchten und nassen Extensivgrünlandes mit oder ohne jünger Gehölzaufwuchs				
Charakteristik:	Mädesüßgraben in Intensivwiese.				
	Bearbeiter: K. Nadler				
lfd. Nummer:	897	Fläche: in m²	1404	Länge in m:	281
Bestandestyp:	0203 Heckenzug				
Charakteristik:					
	Bearbeiter: K. Nadler				
lfd. Nummer:	898	Fläche: in m²	1923	Länge in m:	321
Bestandestyp:	0203 Heckenzug				
Charakteristik:					
	Bearbeiter: K. Nadler				
lfd. Nummer:	899	Fläche: in m²	1091	Länge in m:	156
Bestandestyp:	0203 Heckenzug				
Charakteristik:					
	Bearbeiter: K. Nadler				
lfd. Nummer:	900	Fläche: in m²	239	Länge in m:	40
Bestandestyp:	0203 Heckenzug				
Charakteristik:					
	Bearbeiter: K. Nadler				
lfd. Nummer:	901	Fläche: in m²	56	Länge in m:	56
Bestandestyp:	0206 Baumreihe, Allee				
Charakteristik:					
	Bearbeiter: K. Nadler				
lfd. Nummer:	902	Fläche: in m²	113	Länge in m:	113
Bestandestyp:	0206 Baumreihe, Allee				
Charakteristik:					
	Bearbeiter: K. Nadler				
lfd. Nummer:	903	Fläche: in m²	56	Länge in m:	28
Bestandestyp:	0203 Heckenzug				
Charakteristik:					
	Bearbeiter: K. Nadler				

lfd. Nummer:	904	Fläche: in m²	66	Länge in m:	66
Bestandestyp:	0202 Uferbegleitgehölz				
Charakteristik:	Mit Erle und Weide.				
Bearbeiter: K. Nadler					
lfd. Nummer:	905	Fläche: in m²	340	Länge in m:	85
Bestandestyp:	0203 Heckenzug				
Charakteristik:					
Bearbeiter: K. Nadler					
lfd. Nummer:	906	Fläche: in m²	42	Länge in m:	42
Bestandestyp:	0203 Heckenzug				
Charakteristik:					
Bearbeiter: K. Nadler					
lfd. Nummer:	907	Fläche: in m²	113	Länge in m:	113
Bestandestyp:	030301 Sukzessionsfläche des feuchten und nassen Extensivgrünlandes mit oder ohne jünger Gehölzaufwuchs				
Charakteristik:	Mit Filipendula ulmaria.				
Bearbeiter: K. Nadler					
lfd. Nummer:	908	Fläche: in m²	116	Länge in m:	116
Bestandestyp:	030301 Sukzessionsfläche des feuchten und nassen Extensivgrünlandes mit oder ohne jünger Gehölzaufwuchs				
Charakteristik:	Mit Filipendula ulmaria.				
Bearbeiter: K. Nadler					
lfd. Nummer:	909	Fläche: in m²	156	Länge in m:	78
Bestandestyp:	030802 Mesophile, "bunte" Fettwiese und die meisten Magerrasen, -weiden				
Charakteristik:	Blumenreicher Straßensaum.				
Bearbeiter: K. Nadler					
lfd. Nummer:	910	Fläche: in m²	206	Länge in m:	103
Bestandestyp:	0203 Heckenzug				
Charakteristik:					
Bearbeiter: K. Nadler					
lfd. Nummer:	911	Fläche: in m²	65	Länge in m:	32
Bestandestyp:	0203 Heckenzug				
Charakteristik:					
Bearbeiter: K. Nadler					
lfd. Nummer:	912	Fläche: in m²	164	Länge in m:	82
Bestandestyp:	0203 Heckenzug				
Charakteristik:					
Bearbeiter: K. Nadler					
lfd. Nummer:	913	Fläche: in m²	186	Länge in m:	186
Bestandestyp:	0202 Uferbegleitgehölz				
Charakteristik:	Mit Erle und Weide.				
Bearbeiter: K. Nadler					
lfd. Nummer:	914	Fläche: in m²	182	Länge in m:	182
Bestandestyp:	0202 Uferbegleitgehölz				
Charakteristik:	Mit Erle und Weide.				
Bearbeiter: K. Nadler					
lfd. Nummer:	915	Fläche: in m²	208	Länge in m:	104
Bestandestyp:	0203 Heckenzug				
Charakteristik:					
Bearbeiter: K. Nadler					

lfd. Nummer:	916	Fläche: in m²	125	Länge in m:	125
Bestandestyp:	0203 Heckenzug				
Charakteristik:					
Bearbeiter: K. Nadler					
lfd. Nummer:	917	Fläche: in m²	296	Länge in m:	296
Bestandestyp:	030302 Sukzessionsfläche des trockenen Extensivgrünlandes mit oder ohne jüngerem Gehölz				
Charakteristik:	Feldrain mit Agrostis sp. und Arrhenatherum elatius.				
Bearbeiter: K. Nadler					
lfd. Nummer:	918	Fläche: in m²	117	Länge in m:	117
Bestandestyp:	0206 Baumreihe, Allee				
Charakteristik:					
Bearbeiter: K. Nadler					
lfd. Nummer:	919	Fläche: in m²	71	Länge in m:	71
Bestandestyp:	0203 Heckenzug				
Charakteristik:					
Bearbeiter: K. Nadler					
lfd. Nummer:	920	Fläche: in m²	141	Länge in m:	47
Bestandestyp:	030802 Mesophile, "bunte" Fettwiese und die meisten Magerrasen, -weiden				
Charakteristik:	Straßenböschung mit Agrostis sp. und Thymus pulegioides.				
Bearbeiter: K. Nadler					
lfd. Nummer:	921	Fläche: in m²	202	Länge in m:	101
Bestandestyp:	030802 Mesophile, "bunte" Fettwiese und die meisten Magerrasen, -weiden				
Charakteristik:	Mit Arrhenatherum elatius und Centaurea jacea.				
Bearbeiter: K. Nadler					
lfd. Nummer:	922	Fläche: in m²	248	Länge in m:	124
Bestandestyp:	0304 Sukzessionsfläche in ehemaligen Intensivgebieten				
Charakteristik:					
Bearbeiter: K. Nadler					
lfd. Nummer:	923	Fläche: in m²	130	Länge in m:	130
Bestandestyp:	0304 Sukzessionsfläche in ehemaligen Intensivgebieten				
Charakteristik:					
Bearbeiter: K. Nadler					
lfd. Nummer:	924	Fläche: in m²	141	Länge in m:	70
Bestandestyp:	030302 Sukzessionsfläche des trockenen Extensivgrünlandes mit oder ohne jüngerem Gehölz				
Charakteristik:	Glatthafer-Straßenböschung, mit Buschgruppe.				
Bearbeiter: K. Nadler					
lfd. Nummer:	925	Fläche: in m²	213	Länge in m:	106
Bestandestyp:	0203 Heckenzug				
Charakteristik:					
Bearbeiter: K. Nadler					
lfd. Nummer:	926	Fläche: in m²	61	Länge in m:	61
Bestandestyp:	0203 Heckenzug				
Charakteristik:					
Bearbeiter: K. Nadler					
lfd. Nummer:	927	Fläche: in m²	30	Länge in m:	30
Bestandestyp:	0203 Heckenzug				
Charakteristik:					
Bearbeiter: K. Nadler					

lfd. Nummer:	928	Fläche: in m²	35	Länge in m:	35
Bestandestyp:	0203 Heckenzug				
Charakteristik:					
Bearbeiter: K. Nadler					
lfd. Nummer:	929	Fläche: in m²	30	Länge in m:	30
Bestandestyp:	0203 Heckenzug				
Charakteristik:					
Bearbeiter: K. Nadler					
lfd. Nummer:	930	Fläche: in m²	131	Länge in m:	26
Bestandestyp:	0204 Streuobstbestand (Streuobstwiese/-weide, Obstbaumreihen)				
Charakteristik:					
Bearbeiter: K. Nadler					
lfd. Nummer:	931	Fläche: in m²	230	Länge in m:	58
Bestandestyp:	0203 Heckenzug				
Charakteristik:					
Bearbeiter: K. Nadler					
lfd. Nummer:	932	Fläche: in m²	223	Länge in m:	112
Bestandestyp:	0203 Heckenzug				
Charakteristik:					
Bearbeiter: K. Nadler					
lfd. Nummer:	933	Fläche: in m²	37	Länge in m:	37
Bestandestyp:	0206 Baumreihe, Allee				
Charakteristik:					
Bearbeiter: K. Nadler					
lfd. Nummer:	934	Fläche: in m²	229	Länge in m:	115
Bestandestyp:	0203 Heckenzug				
Charakteristik:					
Bearbeiter: K. Nadler					
lfd. Nummer:	935	Fläche: in m²	183	Länge in m:	91
Bestandestyp:	030802 Mesophile, "bunte" Fettwiese und die meisten Magerrasen, -weiden				
Charakteristik:	Rain mit Arrhenatherum elatius.				
Bearbeiter: K. Nadler					
lfd. Nummer:	936	Fläche: in m²	364	Länge in m:	182
Bestandestyp:	030302 Sukzessionsfläche des trockenen Extensivgrünlandes mit oder ohne jüngerem Gehölz				
Charakteristik:	Wegböschung mit kleinen Gebüsch.				
Bearbeiter: K. Nadler					
lfd. Nummer:	937	Fläche: in m²	50	Länge in m:	17
Bestandestyp:	0203 Heckenzug				
Charakteristik:					
Bearbeiter: K. Nadler					
lfd. Nummer:	938	Fläche: in m²	129	Länge in m:	64
Bestandestyp:	0302 Großröhrich und Schilfröhrich				
Charakteristik:	Verlandungszone eines Teiches mit Carex sp..				
Bearbeiter: K. Nadler					
lfd. Nummer:	939	Fläche: in m²	343	Länge in m:	86
Bestandestyp:	0204 Streuobstbestand (Streuobstwiese/-weide, Obstbaumreihen)				
Charakteristik:					
Bearbeiter: K. Nadler					

lfd. Nummer:	940	Fläche: in m²	176	Länge in m:	44
Bestandestyp:	0203 Heckenzug				
Charakteristik:					
Bearbeiter: K. Nadler					
lfd. Nummer:	941	Fläche: in m²	145	Länge in m:	48
Bestandestyp:	0304 Sukzessionsfläche in ehemaligen Intensivgebieten				
Charakteristik:					
Bearbeiter: K. Nadler					
lfd. Nummer:	942	Fläche: in m²	168	Länge in m:	168
Bestandestyp:	0202 Uferbegleitgehölz				
Charakteristik:	Mit Erle und Weide.				
Bearbeiter: K. Nadler					
lfd. Nummer:	943	Fläche: in m²	162	Länge in m:	162
Bestandestyp:	0202 Uferbegleitgehölz				
Charakteristik:	Mit Erle und Weide.				
Bearbeiter: K. Nadler					
lfd. Nummer:	944	Fläche: in m²	207	Länge in m:	207
Bestandestyp:	0202 Uferbegleitgehölz				
Charakteristik:	Mit Erle und Weide.				
Bearbeiter: K. Nadler					
lfd. Nummer:	945	Fläche: in m²	204	Länge in m:	204
Bestandestyp:	0202 Uferbegleitgehölz				
Charakteristik:	Mit Erle und Weide.				
Bearbeiter: K. Nadler					
lfd. Nummer:	946	Fläche: in m²	74	Länge in m:	74
Bestandestyp:	0203 Heckenzug				
Charakteristik:					
Bearbeiter: K. Nadler					
lfd. Nummer:	947	Fläche: in m²	80	Länge in m:	20
Bestandestyp:	0203 Heckenzug				
Charakteristik:					
Bearbeiter: K. Nadler					
lfd. Nummer:	948	Fläche: in m²	93	Länge in m:	23
Bestandestyp:	0206 Baumreihe, Allee				
Charakteristik:					
Bearbeiter: K. Nadler					
lfd. Nummer:	949	Fläche: in m²	231	Länge in m:	38
Bestandestyp:	0204 Streuobstbestand (Streuobstwiese/-weide, Obstbaumreihen)				
Charakteristik:					
Bearbeiter: K. Nadler					
lfd. Nummer:	950	Fläche: in m²	264	Länge in m:	53
Bestandestyp:	0204 Streuobstbestand (Streuobstwiese/-weide, Obstbaumreihen)				
Charakteristik:					
Bearbeiter: K. Nadler					
lfd. Nummer:	951	Fläche: in m²	309	Länge in m:	103
Bestandestyp:	0204 Streuobstbestand (Streuobstwiese/-weide, Obstbaumreihen)				
Charakteristik:					
Bearbeiter: K. Nadler					

lfd. Nummer:	952	Fläche: in m²	63	Länge in m:	21
Bestandestyp:	0204 Streuobstbestand (Streuobstwiese/-weide, Obstbaumreihen)				
Charakteristik:					
Bearbeiter: K. Nadler					
lfd. Nummer:	953	Fläche: in m²	44	Länge in m:	22
Bestandestyp:	0206 Baumreihe, Allee				
Charakteristik:					
Bearbeiter: K. Nadler					
lfd. Nummer:	954	Fläche: in m²	153	Länge in m:	76
Bestandestyp:	0202 Uferbegleitgehölz				
Charakteristik:	Um Teich, mit Erle und Weide.				
Bearbeiter: K. Nadler					
lfd. Nummer:	955	Fläche: in m²	54	Länge in m:	27
Bestandestyp:	0204 Streuobstbestand (Streuobstwiese/-weide, Obstbaumreihen)				
Charakteristik:					
Bearbeiter: K. Nadler					
lfd. Nummer:	956	Fläche: in m²	65	Länge in m:	65
Bestandestyp:	030802 Mesophile, "bunte" Fettwiese und die meisten Magerrasen, -weiden				
Charakteristik:	Wegsaum mit Leontodon hispidus.				
Bearbeiter: K. Nadler					
lfd. Nummer:	957	Fläche: in m²	45	Länge in m:	45
Bestandestyp:	0202 Uferbegleitgehölz				
Charakteristik:	Mit Weide und Erle.				
Bearbeiter: K. Nadler					
lfd. Nummer:	958	Fläche: in m²	44	Länge in m:	44
Bestandestyp:	0202 Uferbegleitgehölz				
Charakteristik:	Mit Weide und Erle.				
Bearbeiter: K. Nadler					
lfd. Nummer:	959	Fläche: in m²	257	Länge in m:	86
Bestandestyp:	0304 Sukzessionsfläche in ehemaligen Intensivgebieten				
Charakteristik:					
Bearbeiter: K. Nadler					
lfd. Nummer:	960	Fläche: in m²	357	Länge in m:	119
Bestandestyp:	030302 Sukzessionsfläche des trockenen Extensivgrünlandes mit oder ohne jüngerem Gehölz				
Charakteristik:	Böschungsrain mit wenigen Einzelgehölzen.				
Bearbeiter: K. Nadler					
lfd. Nummer:	961	Fläche: in m²	917	Länge in m:	229
Bestandestyp:	0204 Streuobstbestand (Streuobstwiese/-weide, Obstbaumreihen)				
Charakteristik:					
Bearbeiter: K. Nadler					
lfd. Nummer:	962	Fläche: in m²	455	Länge in m:	227
Bestandestyp:	0202 Uferbegleitgehölz				
Charakteristik:	Mit Erle und Weide.				
Bearbeiter: K. Nadler					
lfd. Nummer:	963	Fläche: in m²	418	Länge in m:	209
Bestandestyp:	0202 Uferbegleitgehölz				
Charakteristik:	Mit Erle und Weide.				
Bearbeiter: K. Nadler					

lfd. Nummer:	964	Fläche: in m²	675	Länge in m:	225
Bestandestyp:	0203 Heckenzug				
Charakteristik:					
	Bearbeiter: K. Nadler				
lfd. Nummer:	965	Fläche: in m²	39	Länge in m:	20
Bestandestyp:	0206 Baumreihe, Allee				
Charakteristik:					
	Bearbeiter: K. Nadler				
lfd. Nummer:	966	Fläche: in m²	180	Länge in m:	90
Bestandestyp:	0203 Heckenzug				
Charakteristik:					
	Bearbeiter: K. Nadler				
lfd. Nummer:	967	Fläche: in m²	69	Länge in m:	35
Bestandestyp:	030802 Mesophile, "bunte" Fettwiese und die meisten Magerrasen, -weiden				
Charakteristik:	Wegsaum mit Molinia cerulea.				
	Bearbeiter: K. Nadler				
lfd. Nummer:	968	Fläche: in m²	393	Länge in m:	39
Bestandestyp:	0206 Baumreihe, Allee				
Charakteristik:					
	Bearbeiter: K. Nadler				
lfd. Nummer:	969	Fläche: in m²	721	Länge in m:	120
Bestandestyp:	0203 Heckenzug				
Charakteristik:					
	Bearbeiter: K. Nadler				
lfd. Nummer:	970	Fläche: in m²	132	Länge in m:	132
Bestandestyp:	030302 Sukzessionsfläche des trockenen Extensivgrünlandes mit oder ohne jüngerem Gehölz				
Charakteristik:	Straßenböschung mit Massenbestand von Senecio jacobaea und etwas Origanum vulgare.				
	Bearbeiter: K. Nadler				
lfd. Nummer:	971	Fläche: in m²	82	Länge in m:	82
Bestandestyp:	0202 Uferbegleitgehölz				
Charakteristik:	Mit Erlendominanz.				
	Bearbeiter: K. Nadler				
lfd. Nummer:	972	Fläche: in m²	146	Länge in m:	49
Bestandestyp:	0203 Heckenzug				
Charakteristik:					
	Bearbeiter: K. Nadler				
lfd. Nummer:	973	Fläche: in m²	314	Länge in m:	105
Bestandestyp:	030302 Sukzessionsfläche des trockenen Extensivgrünlandes mit oder ohne jüngerem Gehölz				
Charakteristik:	Wie 970.				
	Bearbeiter: K. Nadler				
lfd. Nummer:	974	Fläche: in m²	685	Länge in m:	137
Bestandestyp:	0203 Heckenzug				
Charakteristik:					
	Bearbeiter: K. Nadler				
lfd. Nummer:	975	Fläche: in m²	526	Länge in m:	132
Bestandestyp:	0203 Heckenzug				
Charakteristik:					
	Bearbeiter: K. Nadler				

lfd. Nummer:	976	Fläche: in m²	98	Länge in m:	98
Bestandestyp:	0202 Uferbegleitgehölz				
Charakteristik:	Mit Erlendominanz.				
Bearbeiter: K. Nadler					
lfd. Nummer:	977	Fläche: in m²	463	Länge in m:	231
Bestandestyp:	0202 Uferbegleitgehölz				
Charakteristik:	Mit Erlendominanz.				
Bearbeiter: K. Nadler					
lfd. Nummer:	978	Fläche: in m²	47	Länge in m:	47
Bestandestyp:	0202 Uferbegleitgehölz				
Charakteristik:	Mit Weidendominanz.				
Bearbeiter: K. Nadler					
lfd. Nummer:	979	Fläche: in m²	165	Länge in m:	55
Bestandestyp:	0204 Streuobstbestand (Streuobstwiese/-weide, Obstbaumreihen)				
Charakteristik:					
Bearbeiter: K. Nadler					
lfd. Nummer:	980	Fläche: in m²	173	Länge in m:	58
Bestandestyp:	0204 Streuobstbestand (Streuobstwiese/-weide, Obstbaumreihen)				
Charakteristik:					
Bearbeiter: K. Nadler					
lfd. Nummer:	981	Fläche: in m²	263	Länge in m:	66
Bestandestyp:	0204 Streuobstbestand (Streuobstwiese/-weide, Obstbaumreihen)				
Charakteristik:					
Bearbeiter: K. Nadler					
lfd. Nummer:	982	Fläche: in m²	41	Länge in m:	41
Bestandestyp:	030802 Mesophile, "bunte" Fettwiese und die meisten Magerrasen, -weiden				
Charakteristik:	Wegböschung mit Senecio jacobaea, Thymus pulegioides und Hieracium umbellatum.				
Bearbeiter: K. Nadler					
lfd. Nummer:	983	Fläche: in m²	194	Länge in m:	49
Bestandestyp:	030802 Mesophile, "bunte" Fettwiese und die meisten Magerrasen, -weiden				
Charakteristik:	Wegsaum mit Centaurea jacea und Scirpus sylvaticus.				
Bearbeiter: K. Nadler					
lfd. Nummer:	984	Fläche: in m²	260	Länge in m:	87
Bestandestyp:	030802 Mesophile, "bunte" Fettwiese und die meisten Magerrasen, -weiden				
Charakteristik:	Geböschter Wiesensaum mit Leontodon hispidus und Hypochaeris radicata.				
Bearbeiter: K. Nadler					
lfd. Nummer:	985	Fläche: in m²	55	Länge in m:	55
Bestandestyp:	0203 Heckenzug				
Charakteristik:					
Bearbeiter: K. Nadler					
lfd. Nummer:	986	Fläche: in m²	1033	Länge in m:	207
Bestandestyp:	030802 Mesophile, "bunte" Fettwiese und die meisten Magerrasen, -weiden				
Charakteristik:	Straßenböschung mit Hypericum perforatum, Knautia arvensis, Molinia cerulea und Centaurea jacea.				
Bearbeiter: K. Nadler					
lfd. Nummer:	987	Fläche: in m²	200	Länge in m:	100
Bestandestyp:	030802 Mesophile, "bunte" Fettwiese und die meisten Magerrasen, -weiden				
Charakteristik:	Relativ magere Glatthafer-Straßenböschung.				
Bearbeiter: K. Nadler					

lfd. Nummer:	988	Fläche: in m²	111	Länge in m:	28
Bestandestyp:	0203 Heckenzug				
Charakteristik:					
Bearbeiter: K. Nadler					
lfd. Nummer:	989	Fläche: in m²	300	Länge in m:	100
Bestandestyp:	030302 Sukzessionsfläche des trockenen Extensivgrünlandes mit oder ohne jüngerem Gehölz				
Charakteristik:	Straßenböschung mit Arrhenatherum elatius und Daucus carota, mit drei Einzelfichten.				
Bearbeiter: K. Nadler					
lfd. Nummer:	990	Fläche: in m²	57	Länge in m:	57
Bestandestyp:	030302 Sukzessionsfläche des trockenen Extensivgrünlandes mit oder ohne jüngerem Gehölz				
Charakteristik:	Straßenböschung mit Daucus carota.				
Bearbeiter: K. Nadler					
lfd. Nummer:	991	Fläche: in m²	124	Länge in m:	62
Bestandestyp:	0304 Sukzessionsfläche in ehemaligen Intensivgebieten				
Charakteristik:					
Bearbeiter: K. Nadler					
lfd. Nummer:	992	Fläche: in m²	810	Länge in m:	162
Bestandestyp:	0304 Sukzessionsfläche in ehemaligen Intensivgebieten				
Charakteristik:					
Bearbeiter: K. Nadler					
lfd. Nummer:	993	Fläche: in m²	724	Länge in m:	181
Bestandestyp:	0304 Sukzessionsfläche in ehemaligen Intensivgebieten				
Charakteristik:					
Bearbeiter: K. Nadler					
lfd. Nummer:	994	Fläche: in m²	857	Länge in m:	171
Bestandestyp:	030302 Sukzessionsfläche des trockenen Extensivgrünlandes mit oder ohne jüngerem Gehölz				
Charakteristik:	Straßenböschung mit Arrhenatherum elatius und Knautia arvensis.				
Bearbeiter: K. Nadler					
lfd. Nummer:	995	Fläche: in m²	566	Länge in m:	113
Bestandestyp:	030302 Sukzessionsfläche des trockenen Extensivgrünlandes mit oder ohne jüngerem Gehölz				
Charakteristik:	Straßenböschung mit Arrhenatherum elatius und Daucus carota.				
Bearbeiter: K. Nadler					
lfd. Nummer:	996	Fläche: in m²	739	Länge in m:	246
Bestandestyp:	030302 Sukzessionsfläche des trockenen Extensivgrünlandes mit oder ohne jüngerem Gehölz				
Charakteristik:	Straßenböschung mit Arrhenatherum elatius und Daucus carota.				
Bearbeiter: K. Nadler					
lfd. Nummer:	997	Fläche: in m²	63	Länge in m:	32
Bestandestyp:	030302 Sukzessionsfläche des trockenen Extensivgrünlandes mit oder ohne jüngerem Gehölz				
Charakteristik:	Straßenböschung mit Arrhenatherum elatius und etwas Hieracium umbellatum; kein Abtransport des Mähgute				
Bearbeiter: K. Nadler					
lfd. Nummer:	998	Fläche: in m²	92	Länge in m:	31
Bestandestyp:	0203 Heckenzug				
Charakteristik:					
Bearbeiter: K. Nadler					
lfd. Nummer:	999	Fläche: in m²	198	Länge in m:	50
Bestandestyp:	030302 Sukzessionsfläche des trockenen Extensivgrünlandes mit oder ohne jüngerem Gehölz				
Charakteristik:	Straßenböschung mit Arrhenatherum elatius und etwas Hieracium umbellatum; kein Abtransport des Mähgute				
Bearbeiter: K. Nadler					

lfd. Nummer:	1000	Fläche: in m²	299	Länge in m:	150
Bestandestyp:	0206 Baumreihe, Allee				
Charakteristik:					
Bearbeiter: K. Nadler					
lfd. Nummer:	1001	Fläche: in m²	112	Länge in m:	56
Bestandestyp:	0206 Baumreihe, Allee				
Charakteristik:					
Bearbeiter: K. Nadler					
lfd. Nummer:	1002	Fläche: in m²	35	Länge in m:	35
Bestandestyp:	0202 Uferbegleitgehölz				
Charakteristik:	Um trocken fallenden Tümpel.				
Bearbeiter: K. Nadler					
lfd. Nummer:	1003	Fläche: in m²	960	Länge in m:	87
Bestandestyp:	0203 Heckenzug				
Charakteristik:					
Bearbeiter: K. Nadler					
lfd. Nummer:	1004	Fläche: in m²	326	Länge in m:	65
Bestandestyp:	0203 Heckenzug				
Charakteristik:					
Bearbeiter: K. Nadler					
lfd. Nummer:	1005	Fläche: in m²	125	Länge in m:	42
Bestandestyp:	0204 Streuobstbestand (Streuobstwiese/-weide, Obstbaumreihen)				
Charakteristik:					
Bearbeiter: K. Nadler					
lfd. Nummer:	1006	Fläche: in m²	39	Länge in m:	39
Bestandestyp:	0206 Baumreihe, Allee				
Charakteristik:					
Bearbeiter: K. Nadler					
lfd. Nummer:	1007	Fläche: in m²	328	Länge in m:	328
Bestandestyp:	0304 Sukzessionsfläche in ehemaligen Intensivgebieten				
Charakteristik:					
Bearbeiter: K. Nadler					
lfd. Nummer:	1008	Fläche: in m²	40	Länge in m:	40
Bestandestyp:	0203 Heckenzug				
Charakteristik:					
Bearbeiter: K. Nadler					
lfd. Nummer:	1009	Fläche: in m²	244	Länge in m:	61
Bestandestyp:	0204 Streuobstbestand (Streuobstwiese/-weide, Obstbaumreihen)				
Charakteristik:					
Bearbeiter: K. Nadler					
lfd. Nummer:	1010	Fläche: in m²	77	Länge in m:	77
Bestandestyp:	0402 Fließendes Gewässer				
Charakteristik:	Sehr kleiner Wiesenbach, nur wenig künstlich eingetieft, mit kleinem Stautümpel; neben Gehöft.				
Bearbeiter: K. Nadler					
lfd. Nummer:	1011	Fläche: in m²	79	Länge in m:	39
Bestandestyp:	030802 Mesophile, "bunte" Fettwiese und die meisten Magerrasen, -weiden				
Charakteristik:	Straßenböschung mit Thymus pulegioides.				
Bearbeiter: K. Nadler					

lfd. Nummer:	1012	Fläche: in m²	502	Länge in m:	125
Bestandestyp:	030802 Mesophile, "bunte" Fettwiese und die meisten Magerrasen, -weiden				
Charakteristik:	Straßenböschung mit Arrhenatherum elatius, Hieracium pilosella und Dianthus deltoides.				
	Bearbeiter: K. Nadler				
lfd. Nummer:	1013	Fläche: in m²	51	Länge in m:	51
Bestandestyp:	0203 Heckenzug				
Charakteristik:					
	Bearbeiter: K. Nadler				
lfd. Nummer:	1014	Fläche: in m²	89	Länge in m:	89
Bestandestyp:	0304 Sukzessionsfläche in ehemaligen Intensivgebieten				
Charakteristik:					
	Bearbeiter: K. Nadler				
lfd. Nummer:	1015	Fläche: in m²	464	Länge in m:	93
Bestandestyp:	0204 Streuobstbestand (Streuobstwiese/-weide, Obstbaumreihen)				
Charakteristik:					
	Bearbeiter: K. Nadler				
lfd. Nummer:	1016	Fläche: in m²	381	Länge in m:	127
Bestandestyp:	0204 Streuobstbestand (Streuobstwiese/-weide, Obstbaumreihen)				
Charakteristik:					
	Bearbeiter: K. Nadler				
lfd. Nummer:	1017	Fläche: in m²	145	Länge in m:	72
Bestandestyp:	0203 Heckenzug				
Charakteristik:					
	Bearbeiter: K. Nadler				
lfd. Nummer:	1018	Fläche: in m²	74	Länge in m:	37
Bestandestyp:	0203 Heckenzug				
Charakteristik:					
	Bearbeiter: K. Nadler				
lfd. Nummer:	1019	Fläche: in m²	417	Länge in m:	104
Bestandestyp:	0203 Heckenzug				
Charakteristik:					
	Bearbeiter: K. Nadler				
lfd. Nummer:	1020	Fläche: in m²	295	Länge in m:	147
Bestandestyp:	0402 Fließendes Gewässer				
Charakteristik:	Seitenast der Kleinen Mühl.				
	Bearbeiter: K. Nadler				
lfd. Nummer:	1021	Fläche: in m²	360	Länge in m:	60
Bestandestyp:	0402 Fließendes Gewässer				
Charakteristik:	Kurzer Unterwasserabschnitt einer Wehranlage, mit geringer Wasserführung und steingeprägtem Flußbett.				
	Bearbeiter: K. Nadler				
lfd. Nummer:	1022	Fläche: in m²	261	Länge in m:	65
Bestandestyp:	0402 Fließendes Gewässer				
Charakteristik:	Werkskanal der Kleinen Mühl.				
	Bearbeiter: K. Nadler				
lfd. Nummer:	1023	Fläche: in m²	173	Länge in m:	173
Bestandestyp:	030802 Mesophile, "bunte" Fettwiese und die meisten Magerrasen, -weiden				
Charakteristik:	Wegrain mit Agrostis sp. und Verbascum nigrum.				
	Bearbeiter: K. Nadler				

lfd. Nummer:	1024	Fläche: in m²	89	Länge in m:	45
Bestandestyp:	0203 Heckenzug				
Charakteristik:					
Bearbeiter: K. Nadler					
lfd. Nummer:	1025	Fläche: in m²	636	Länge in m:	127
Bestandestyp:	030802 Mesophile, "bunte" Fettwiese und die meisten Magerrasen, -weiden				
Charakteristik:	Geböschter, magerer Wiesensaum unter Feldweg.				
Bearbeiter: K. Nadler					
lfd. Nummer:	1026	Fläche: in m²	130	Länge in m:	65
Bestandestyp:	0203 Heckenzug				
Charakteristik:					
Bearbeiter: K. Nadler					
lfd. Nummer:	1027	Fläche: in m²	116	Länge in m:	116
Bestandestyp:	0202 Uferbegleitgehölz				
Charakteristik:	Mit Erle und Weide.				
Bearbeiter: K. Nadler					
lfd. Nummer:	1028	Fläche: in m²	72	Länge in m:	72
Bestandestyp:	0203 Heckenzug				
Charakteristik:					
Bearbeiter: K. Nadler					
lfd. Nummer:	1029	Fläche: in m²	872	Länge in m:	291
Bestandestyp:	0304 Sukzessionsfläche in ehemaligen Intensivgebieten				
Charakteristik:					
Bearbeiter: K. Nadler					
lfd. Nummer:	1030	Fläche: in m²	137	Länge in m:	137
Bestandestyp:	030302 Sukzessionsfläche des trockenen Extensivgrünlandes mit oder ohne jüngerem Gehölz				
Charakteristik:	Wegrain mit Arrhenatherum elatius.				
Bearbeiter: K. Nadler					
lfd. Nummer:	1031	Fläche: in m²	129	Länge in m:	129
Bestandestyp:	030302 Sukzessionsfläche des trockenen Extensivgrünlandes mit oder ohne jüngerem Gehölz				
Charakteristik:	Böschungs-Feldrain mit einzelnen Dornbüschen.				
Bearbeiter: K. Nadler					
lfd. Nummer:	1032	Fläche: in m²	278	Länge in m:	139
Bestandestyp:	030802 Mesophile, "bunte" Fettwiese und die meisten Magerrasen, -weiden				
Charakteristik:	Straßenböschung, gestört, mit Origanum vulgare, Thymus pulegioides und Daucus carota.				
Bearbeiter: K. Nadler					
lfd. Nummer:	1033	Fläche: in m²	71	Länge in m:	36
Bestandestyp:	030802 Mesophile, "bunte" Fettwiese und die meisten Magerrasen, -weiden				
Charakteristik:	Straßenböschung mit Arrhenatherum elatius.				
Bearbeiter: K. Nadler					
lfd. Nummer:	1034	Fläche: in m²	168	Länge in m:	56
Bestandestyp:	0206 Baumreihe, Allee				
Charakteristik:					
Bearbeiter: K. Nadler					
lfd. Nummer:	1035	Fläche: in m²	121	Länge in m:	40
Bestandestyp:	0206 Baumreihe, Allee				
Charakteristik:					
Bearbeiter: K. Nadler					

lfd. Nummer:	1036	Fläche: in m²	720	Länge in m:	240
Bestandestyp:	030802 Mesophile, "bunte" Fettwiese und die meisten Magerrasen, -weiden				
Charakteristik:	Straßenböschung mit Galium album und Arrhenatherum elatius.				
	Bearbeiter: K. Nadler				
lfd. Nummer:	1037	Fläche: in m²	406	Länge in m:	203
Bestandestyp:	030302 Sukzessionsfläche des trockenen Extensivgrünlandes mit oder ohne jüngerem Gehölz				
Charakteristik:	Schmaler, stufiger Feldrain in Südhanglage.				
	Bearbeiter: K. Nadler				
lfd. Nummer:	1038	Fläche: in m²	281	Länge in m:	140
Bestandestyp:	0206 Baumreihe, Allee				
Charakteristik:					
	Bearbeiter: K. Nadler				
lfd. Nummer:	1039	Fläche: in m²	50	Länge in m:	25
Bestandestyp:	0206 Baumreihe, Allee				
Charakteristik:					
	Bearbeiter: K. Nadler				
lfd. Nummer:	1040	Fläche: in m²	27	Länge in m:	13
Bestandestyp:	0203 Heckenzug				
Charakteristik:					
	Bearbeiter: K. Nadler				
lfd. Nummer:	1041	Fläche: in m²	379	Länge in m:	126
Bestandestyp:	030301 Sukzessionsfläche des feuchten und nassen Extensivgrünlandes mit oder ohne jüngerem Gehölzaufwuchs				
Charakteristik:	Mit starkem Erlenaufwuchs.				
	Bearbeiter: K. Nadler				
lfd. Nummer:	1042	Fläche: in m²	238	Länge in m:	79
Bestandestyp:	0204 Streuobstbestand (Streuobstwiese/-weide, Obstbaumreihen)				
Charakteristik:					
	Bearbeiter: K. Nadler				
lfd. Nummer:	1043	Fläche: in m²	105	Länge in m:	35
Bestandestyp:	0204 Streuobstbestand (Streuobstwiese/-weide, Obstbaumreihen)				
Charakteristik:					
	Bearbeiter: K. Nadler				
lfd. Nummer:	1044	Fläche: in m²	396	Länge in m:	99
Bestandestyp:	0204 Streuobstbestand (Streuobstwiese/-weide, Obstbaumreihen)				
Charakteristik:					
	Bearbeiter: K. Nadler				
lfd. Nummer:	1045	Fläche: in m²	118	Länge in m:	39
Bestandestyp:	0204 Streuobstbestand (Streuobstwiese/-weide, Obstbaumreihen)				
Charakteristik:					
	Bearbeiter: K. Nadler				
lfd. Nummer:	1046	Fläche: in m²	553	Länge in m:	55
Bestandestyp:	0206 Baumreihe, Allee				
Charakteristik:					
	Bearbeiter: K. Nadler				
lfd. Nummer:	1047	Fläche: in m²	325	Länge in m:	54
Bestandestyp:	0306 Neubewaldung/Aufforstung				
Charakteristik:	Mit Blaufichten aufgeforstete flache Böschung bei Teich.				
	Bearbeiter: K. Nadler				

lfd. Nummer:	1048	Fläche: in m²	80	Länge in m:	40
Bestandestyp:	0203 Heckenzug				
Charakteristik:					
Bearbeiter: K. Nadler					
lfd. Nummer:	1049	Fläche: in m²	124	Länge in m:	62
Bestandestyp:	030802 Mesophile, "bunte" Fettwiese und die meisten Magerrasen, -weiden				
Charakteristik:	Straßenböschung mit Leontodon hispidus und Thymus pulegioides.				
Bearbeiter: K. Nadler					
lfd. Nummer:	1050	Fläche: in m²	244	Länge in m:	81
Bestandestyp:	0203 Heckenzug				
Charakteristik:					
Bearbeiter: K. Nadler					
lfd. Nummer:	1051	Fläche: in m²	95	Länge in m:	47
Bestandestyp:	0202 Uferbegleitgehölz				
Charakteristik:	Weidengebüsch um Teich.				
Bearbeiter: K. Nadler					
lfd. Nummer:	1052	Fläche: in m²	371	Länge in m:	93
Bestandestyp:	0203 Heckenzug				
Charakteristik:					
Bearbeiter: K. Nadler					
lfd. Nummer:	1053	Fläche: in m²	117	Länge in m:	39
Bestandestyp:	030802 Mesophile, "bunte" Fettwiese und die meisten Magerrasen, -weiden				
Charakteristik:	Mit Thymus pulegioides und Astragalus glycyphyllos.				
Bearbeiter: K. Nadler					
lfd. Nummer:	1054	Fläche: in m²	139	Länge in m:	35
Bestandestyp:	0204 Streuobstbestand (Streuobstwiese/-weide, Obstbaumreihen)				
Charakteristik:					
Bearbeiter: K. Nadler					
lfd. Nummer:	1055	Fläche: in m²	292	Länge in m:	73
Bestandestyp:	0204 Streuobstbestand (Streuobstwiese/-weide, Obstbaumreihen)				
Charakteristik:					
Bearbeiter: K. Nadler					
lfd. Nummer:	1056	Fläche: in m²	502	Länge in m:	100
Bestandestyp:	0204 Streuobstbestand (Streuobstwiese/-weide, Obstbaumreihen)				
Charakteristik:					
Bearbeiter: K. Nadler					
lfd. Nummer:	1057	Fläche: in m²	111	Länge in m:	37
Bestandestyp:	030302 Sukzessionsfläche des trockenen Extensivgrünlandes mit oder ohne jüngerem Gehölz				
Charakteristik:	Trockene Wegböschung mit einzelnen Büschen.				
Bearbeiter: K. Nadler					
lfd. Nummer:	1058	Fläche: in m²	44	Länge in m:	44
Bestandestyp:	030302 Sukzessionsfläche des trockenen Extensivgrünlandes mit oder ohne jüngerem Gehölz				
Charakteristik:	Böschungsrain mit wenigen kleinen Büschen.				
Bearbeiter: K. Nadler					
lfd. Nummer:	1059	Fläche: in m²	395	Länge in m:	132
Bestandestyp:	0203 Heckenzug				
Charakteristik:					
Bearbeiter: K. Nadler					

lfd. Nummer:	1060	Fläche: in m²	78	Länge in m:	26
Bestandestyp:	0204 Streuobstbestand (Streuobstwiese/-weide, Obstbaumreihen)				
Charakteristik:	Bearbeiter: K. Nadler				
lfd. Nummer:	1061	Fläche: in m²	120	Länge in m:	40
Bestandestyp:	0204 Streuobstbestand (Streuobstwiese/-weide, Obstbaumreihen)				
Charakteristik:	Bearbeiter: K. Nadler				
lfd. Nummer:	1062	Fläche: in m²	46	Länge in m:	15
Bestandestyp:	0204 Streuobstbestand (Streuobstwiese/-weide, Obstbaumreihen)				
Charakteristik:	Bearbeiter: K. Nadler				
lfd. Nummer:	1063	Fläche: in m²	212	Länge in m:	212
Bestandestyp:	030802 Mesophile, "bunte" Fettwiese und die meisten Magerrasen, -weiden				
Charakteristik:	Wegrain mit Arrhenatherum elatius und Sedum julianum.				
	Bearbeiter: K. Nadler				
lfd. Nummer:	1064	Fläche: in m²	290	Länge in m:	290
Bestandestyp:	030302 Sukzessionsfläche des trockenen Extensivgrünlandes mit oder ohne jüngerem Gehölz				
Charakteristik:	Feldrain in Kuppenlage, mit zahlreichen kleinen Büschen.				
	Bearbeiter: K. Nadler				
lfd. Nummer:	1065	Fläche: in m²	304	Länge in m:	152
Bestandestyp:	0204 Streuobstbestand (Streuobstwiese/-weide, Obstbaumreihen)				
Charakteristik:	Bearbeiter: K. Nadler				
lfd. Nummer:	1066	Fläche: in m²	132	Länge in m:	132
Bestandestyp:	0206 Baumreihe, Allee				
Charakteristik:	Bearbeiter: K. Nadler				
lfd. Nummer:	1067	Fläche: in m²	942	Länge in m:	135
Bestandestyp:	0304 Sukzessionsfläche in ehemaligen Intensivgebieten				
Charakteristik:	Bearbeiter: K. Nadler				
lfd. Nummer:	1068	Fläche: in m²	1102	Länge in m:	1102
Bestandestyp:	0402 Fließendes Gewässer				
Charakteristik:	Waldbach mit bis sehr hohem Gefälle, im Oberlauf auch etwas flacher und Abschnitte entlang Wiesen; durchgehender Ufergehölzsaum; Sohle steinig-sandig, Ufer steinig, erdig und mit Baumwurzeln.				
	Bearbeiter: K. Nadler				
lfd. Nummer:	1069	Fläche: in m²	182	Länge in m:	182
Bestandestyp:	0402 Fließendes Gewässer				
Charakteristik:	Sehr kleiner Rain-Wiesengraben, entspringt aus Bundesstraßen-Rohrdurchlass.				
	Bearbeiter: K. Nadler				
lfd. Nummer:	1070	Fläche: in m²	390	Länge in m:	390
Bestandestyp:	0402 Fließendes Gewässer				
Charakteristik:	Sehr kleiner Waldbach mit überwiegend hohem Gefälle, im Oberlauf auch etwas flacherer Abschnitt entlang Wiese; mit Ufergehölzsaum; Sohle steinig-sandig, Ufer steinig, erdig und mit Baumwurzeln.				
	Bearbeiter: K. Nadler				

lfd. Nummer:	1071	Fläche: in m ²	32	Länge in m:	32
Bestandestyp:	0402 Fließendes Gewässer				
Charakteristik:	Mündungsabschnitt eines kleinen Waldbaches in die Kleine Mühl in durchgehend bestockter Umgebung; unterhalb Straßendurchlass.				
	Bearbeiter: K. Nadler				
lfd. Nummer:	1072	Fläche: in m ²	40	Länge in m:	40
Bestandestyp:	0402 Fließendes Gewässer				
Charakteristik:	Sehr kurzer Waldbachabschnitt zwischen 2 Straßendurchlässen.				
	Bearbeiter: K. Nadler				
lfd. Nummer:	1073	Fläche: in m ²	1033	Länge in m:	1033
Bestandestyp:	0402 Fließendes Gewässer				
Charakteristik:	Kleiner Wald-, Waldrand- und Kulturlandbach, mit Ufergehölzsaum; Sohle steinig-sandig, Ufer steinig, erdig ur mit Baumwurzeln.				
	Bearbeiter: K. Nadler				
lfd. Nummer:	1074	Fläche: in m ²	75	Länge in m:	75
Bestandestyp:	0402 Fließendes Gewässer				
Charakteristik:	Kurzer Wiesenbachabschnitt zwischen 2 Verrohrungen.				
	Bearbeiter: K. Nadler				
lfd. Nummer:	1075	Fläche: in m ²	457	Länge in m:	457
Bestandestyp:	0402 Fließendes Gewässer				
Charakteristik:	Kleiner Waldbach, oben in Wiesental und mit Uferbegleitgehölz; Sohle steinig-sandig, Ufer steinig, erdig und m Baumwurzeln; entspringt aus Drainage.				
	Bearbeiter: K. Nadler				
lfd. Nummer:	1076	Fläche: in m ²	10	Länge in m:	10
Bestandestyp:	0402 Fließendes Gewässer				
Charakteristik:	Sehr kurzer Mündungsabschnitt eines kleinen Waldbaches in die Kleine Mühl.				
	Bearbeiter: K. Nadler				
lfd. Nummer:	1077	Fläche: in m ²	380	Länge in m:	380
Bestandestyp:	0402 Fließendes Gewässer				
Charakteristik:	Sehr kleiner Waldbach mit überwiegend hohem Gefälle, im Oberlauf auch etwas flacherer Abschnitt entlang Wiese; mit Ufergehölzsaum; Sohle steinig-sandig, Ufer steinig, erdig und mit Baumwurzeln.				
	Bearbeiter: K. Nadler				
lfd. Nummer:	1078	Fläche: in m ²	473	Länge in m:	473
Bestandestyp:	0402 Fließendes Gewässer				
Charakteristik:	Sehr kleiner Waldbach mit hohem Gefälle; Sohle steinig-sandig, Ufer steinig, erdig und mit Baumwurzeln; mün im Talgrund in Verrohrung.				
	Bearbeiter: K. Nadler				
lfd. Nummer:	1079	Fläche: in m ²	36	Länge in m:	36
Bestandestyp:	0402 Fließendes Gewässer				
Charakteristik:	Kleiner Wiesenbach in Engtalgrund, mit etwas Ufergehölzsaum und sonst überwiegend erdigen Ufern.				
	Bearbeiter: K. Nadler				
lfd. Nummer:	1080	Fläche: in m ²	405	Länge in m:	405
Bestandestyp:	0402 Fließendes Gewässer				
Charakteristik:	Kleiner Waldbach mit hohem Gefälle; Sohle steinig-sandig, Ufer steinig, erdig und mit Baumwurzeln.				
	Bearbeiter: K. Nadler				
lfd. Nummer:	1081	Fläche: in m ²	97	Länge in m:	97
Bestandestyp:	0402 Fließendes Gewässer				
Charakteristik:	Kurzer Wiesenbachabschnitt mit Ufergehölzsaum.				
	Bearbeiter: K. Nadler				

lfd. Nummer:	1082	Fläche: in m²	266	Länge in m:	266
Bestandestyp:	0402 Fließendes Gewässer				
Charakteristik:	Kleiner Waldbach mit mäßig hohem Gefälle; Sohle steinig-sandig, Ufer steinig, erdig und mit Baumwurzeln.				
	Bearbeiter: K. Nadler				
lfd. Nummer:	1083	Fläche: in m²	39	Länge in m:	39
Bestandestyp:	0402 Fließendes Gewässer				
Charakteristik:	Swehr kurzer Waldbachabschnitt zwischen Straßendurchlass und Verrohrung/Planierung in Wiesengelände				
	Bearbeiter: K. Nadler				
lfd. Nummer:	1084	Fläche: in m²	344	Länge in m:	344
Bestandestyp:	0402 Fließendes Gewässer				
Charakteristik:	Sehr kleiner Waldbach mit hohem Gefälle, Oberlauf etwas flacher; Sohle steinig-sandig, Ufer steinig, erdig und mit Baumwurzeln.				
	Bearbeiter: K. Nadler				
lfd. Nummer:	1085	Fläche: in m²	202	Länge in m:	202
Bestandestyp:	0402 Fließendes Gewässer				
Charakteristik:	Sehr kleiner Waldbach mit hohem Gefälle; Sohle steinig-sandig, Ufer steinig, erdig und mit Baumwurzeln.				
	Bearbeiter: K. Nadler				
lfd. Nummer:	1086	Fläche: in m²	1721	Länge in m:	861
Bestandestyp:	0402 Fließendes Gewässer				
Charakteristik:	Grabenbach mit Gehölzsaum oder Umwaldung, ziemlich hohes Gefälle; Kleiner Waldbach mit hohem Gefälle; Sohle überwiegend steinig, Ufer steinig, erdig und mit Baumwurzeln; passiert im Unterlauf vor der Mündung in Kleine Mühl Straße und Gebäude.				
	Bearbeiter: K. Nadler				
lfd. Nummer:	1087	Fläche: in m²	1356	Länge in m:	678
Bestandestyp:	0402 Fließendes Gewässer				
Charakteristik:	Trotz bundesstraßenbegleitender Lage naturnaher Bachverlauf in mit Erlen verwachsener Umgebung; Sohle überwiegend sandig, Ufer überwiegend erdig und mit Baumwurzeln.				
	Bearbeiter: K. Nadler				
lfd. Nummer:	1088	Fläche: in m²	215	Länge in m:	215
Bestandestyp:	0402 Fließendes Gewässer				
Charakteristik:	Wie Abschnitt 1087, aber einseitig entlang Wiese führend.				
	Bearbeiter: K. Nadler				
lfd. Nummer:	1089	Fläche: in m²	783	Länge in m:	783
Bestandestyp:	0402 Fließendes Gewässer				
Charakteristik:	Wiesenbach mit weitgehender Ufergehölzbestockung; großteils entlang Bundesstraßenböschung führend; S überwiegend sandig, Ufer erdig und mit Baumwurzeln.				
	Bearbeiter: K. Nadler				
lfd. Nummer:	1090	Fläche: in m²	379	Länge in m:	379
Bestandestyp:	0402 Fließendes Gewässer				
Charakteristik:	Waldrandrandbach zwischen 2 Wegdurchlässen; meist durchgehender Ufergehölzsaum, in kurzem unterem Abschnitt anthropogen oder hochwasserbedingt vegetationsarmes Ufer; Sohle überwiegend sandig, Ufer erdig und mit Baumwurzeln.				
	Bearbeiter: K. Nadler				
lfd. Nummer:	1091	Fläche: in m²	278	Länge in m:	278
Bestandestyp:	0402 Fließendes Gewässer				
Charakteristik:	Waldrand- bzw. Wiesenbach mit Ufergehölzsaum; Sohle überwiegend sandig, Ufer erdig und mit Baumwurzeln.				
	Bearbeiter: K. Nadler				
lfd. Nummer:	1092	Fläche: in m²	418	Länge in m:	418
Bestandestyp:	0402 Fließendes Gewässer				
Charakteristik:	Wiesenbach in flacher Wiesensenke, gestreckter Lauf, Grundgrenze bildend; etwas Uferrandstreifen mit Filipendula ulmaria.				
	Bearbeiter: K. Nadler				

lfd. Nummer:	1093	Fläche: in m²	186	Länge in m:	186
Bestandestyp:	0402 Fließendes Gewässer				
Charakteristik:	Kurzer Bachlauf in Augenhölz inmitten ausgedehnter Intensivwiesenflur.				
	Bearbeiter: K. Nadler				
lfd. Nummer:	1094	Fläche: in m²	343	Länge in m:	343
Bestandestyp:	0402 Fließendes Gewässer				
Charakteristik:	Wie Abschnitt 1092, aber mit im Regelfall gemähten Ufern.				
	Bearbeiter: K. Nadler				
lfd. Nummer:	1095	Fläche: in m²	11	Länge in m:	11
Bestandestyp:	0402 Fließendes Gewässer				
Charakteristik:	Sehr kurzer Mündungsabschnitt eines kleinen Baches unterhalb Bundesstraßendurchlassrohr.				
	Bearbeiter: K. Nadler				
lfd. Nummer:	1096	Fläche: in m²	458	Länge in m:	458
Bestandestyp:	0402 Fließendes Gewässer				
Charakteristik:	Sehr kleiner Waldbach mit mittelhohem Gefälle, im unteren Abschnitt kurz Wiese begleitend; Sohle steinig-sandig, Ufer steinig, erdig und mit Baumwurzeln.				
	Bearbeiter: K. Nadler				
lfd. Nummer:	1097	Fläche: in m²	168	Länge in m:	168
Bestandestyp:	0402 Fließendes Gewässer				
Charakteristik:	Kurzer Wiesenbachabschnitt; mündet in Verrohrung innerhalb einer Weidefläche.				
	Bearbeiter: K. Nadler				
lfd. Nummer:	1098	Fläche: in m²	256	Länge in m:	256
Bestandestyp:	0402 Fließendes Gewässer				
Charakteristik:	Sehr kleiner Waldrandbach (Fichtenforst); entspringt aus Drainage.				
	Bearbeiter: K. Nadler				
lfd. Nummer:	1099	Fläche: in m²	658	Länge in m:	658
Bestandestyp:	0402 Fließendes Gewässer				
Charakteristik:	Kleiner Wald- bis Waldrandbach mit hohem Gefälle; Sohle steinig-sandig, Ufer steinig, erdig und mit Baumwurzeln.				
	Bearbeiter: K. Nadler				
lfd. Nummer:	1100	Fläche: in m²	340	Länge in m:	170
Bestandestyp:	0402 Fließendes Gewässer				
Charakteristik:	Mündungsabschnitt des Daimbaches in die Kleine Mühl; begradigter, verbauter Verlauf zwischen Gebäuden u Straße. Schlichtsteinufer auch in kurzer Wiesenquerung.				
	Bearbeiter: K. Nadler				
lfd. Nummer:	1101	Fläche: in m²	401	Länge in m:	201
Bestandestyp:	0402 Fließendes Gewässer				
Charakteristik:	Kurzer Abschnitt des Daimbaches in Siedlungsrandbereich und Wald begleitend; Parkplatz reicht bis in Ufern; dennoch auch siedlungsseitig einige Ufergehölze und unbeeinträchtigte Sohlenmorphologie.				
	Bearbeiter: K. Nadler				
lfd. Nummer:	1102	Fläche: in m²	300	Länge in m:	150
Bestandestyp:	0402 Fließendes Gewässer				
Charakteristik:	Wiesenbachabschnitt des Daimbaches in Talbereich; durchgehender Ufergehölzsaum; Sohle sandig-steinig, l erdig und mit Baumwurzeln.				
	Bearbeiter: K. Nadler				
lfd. Nummer:	1103	Fläche: in m²	795	Länge in m:	795
Bestandestyp:	0402 Fließendes Gewässer				
Charakteristik:	Flacher Waldbachabschnitt des Aubachs; Sohle überwiegend sandig, Ufer erdig, steinig und mit Baumwurzeln.				
	Bearbeiter: K. Nadler				

lfd. Nummer:	1104	Fläche: in m²	236	Länge in m:	236
Bestandestyp:	0402 Fließendes Gewässer				
Charakteristik:	Sehr kleiner Waldbach; Sohle steinig-sandig, Ufer steinig, erdig und mit Baumwurzeln.				
	Bearbeiter: K. Nadler				
lfd. Nummer:	1105	Fläche: in m²	367	Länge in m:	367
Bestandestyp:	0402 Fließendes Gewässer				
Charakteristik:	Sehr kleiner Waldbach mit hohem Gefälle; Sohle steinig-sandig, Ufer steinig, erdig und mit Baumwurzeln.				
	Bearbeiter: K. Nadler				
lfd. Nummer:	1106	Fläche: in m²	215	Länge in m:	215
Bestandestyp:	0402 Fließendes Gewässer				
Charakteristik:	Sehr kleiner Waldbach mit hohem Gefälle; Sohle steinig-sandig, Ufer steinig, erdig und mit Baumwurzeln; mün im Talgrund in Verrohrung.				
	Bearbeiter: K. Nadler				
lfd. Nummer:	1107	Fläche: in m²	692	Länge in m:	692
Bestandestyp:	0402 Fließendes Gewässer				
Charakteristik:	Kleiner Waldbach mit sehr hohem Gefälle, im Oberlauf auch etwas flacher und Abschnitt entlang Wiese; durchgehender Ufergehölzsaum; Sohle steinig-sandig, Ufer steinig, erdig und mit Baumwurzeln.				
	Bearbeiter: K. Nadler				
lfd. Nummer:	1108	Fläche: in m²	560	Länge in m:	560
Bestandestyp:	0402 Fließendes Gewässer				
Charakteristik:	Kleiner Waldrand- bis Wiesenbach; weitestgehend vorhandener Ufergehölzsaum; Sohle überwiegend sandig Ufer erdig und mit Baumwurzeln.				
	Bearbeiter: K. Nadler				
lfd. Nummer:	1109	Fläche: in m²	664	Länge in m:	664
Bestandestyp:	0402 Fließendes Gewässer				
Charakteristik:	Kleiner Bach in zunehmend verwaldendem Wiesental, fast durchgehender Ufergehölzsaum; Sohle überwiege sandig, Ufer erdig und mit Baumwurzeln.				
	Bearbeiter: K. Nadler				
lfd. Nummer:	1110	Fläche: in m²	58	Länge in m:	58
Bestandestyp:	0402 Fließendes Gewässer				
Charakteristik:	Sehr kurzer Wiesenbachabschnitt.				
	Bearbeiter: K. Nadler				
lfd. Nummer:	1111	Fläche: in m²	192	Länge in m:	192
Bestandestyp:	0402 Fließendes Gewässer				
Charakteristik:	Bachoberlauf in auwaldartiger Umgebung.				
	Bearbeiter: K. Nadler				
lfd. Nummer:	1112	Fläche: in m²	208	Länge in m:	208
Bestandestyp:	0402 Fließendes Gewässer				
Charakteristik:	Sehr kleiner Bach zwischen 2 Verrohrungsstrecken; in auwaldartiger Umgebung inmitten eines Wiesengebie und in Siedlungsbereich einreichend.				
	Bearbeiter: K. Nadler				
lfd. Nummer:	1113	Fläche: in m²	138	Länge in m:	138
Bestandestyp:	0402 Fließendes Gewässer				
Charakteristik:	Sehr kleiner Waldbach mit hohem Gefälle; Sohle steinig-sandig, Ufer steinig, erdig und mit Baumwurzeln; entspringt aus Drainage.				
	Bearbeiter: K. Nadler				
lfd. Nummer:	1114	Fläche: in m²	992	Länge in m:	992
Bestandestyp:	0402 Fließendes Gewässer				
Charakteristik:	Waldbach in Schlucht, mit wechselndem Gefälle; Sohle steinig-sandig, Ufer überwiegend steinig und mit Baumwurzeln.				
	Bearbeiter: K. Nadler				

lfd. Nummer:	1115	Fläche: in m²	1368	Länge in m:	1368
Bestandestyp:	0402 Fließendes Gewässer				
Charakteristik:	Bach in sehr walddreichem Engtal; Sohle steinig-sandig, Ufer überwiegend steinig und mit Baumwurzeln.				
	Bearbeiter: K. Nadler				
lfd. Nummer:	1116	Fläche: in m²	59	Länge in m:	59
Bestandestyp:	0402 Fließendes Gewässer				
Charakteristik:	Kurzer Wiesenbachabschnitt in ansonsten walddominiertem Talbereich.				
	Bearbeiter: K. Nadler				
lfd. Nummer:	1117	Fläche: in m²	513	Länge in m:	513
Bestandestyp:	0402 Fließendes Gewässer				
Charakteristik:	Waldbach in Engtal; Sohle steinig-sandig, Ufer steinig, erdig und mit Baumwurzeln.				
	Bearbeiter: K. Nadler				
lfd. Nummer:	1118	Fläche: in m²	688	Länge in m:	688
Bestandestyp:	0402 Fließendes Gewässer				
Charakteristik:	Wiesenbach mit schmalem Ufersaum aus Filipendula ulmaria, Urtica dioica und Molinia cerulea.				
	Bearbeiter: K. Nadler				
lfd. Nummer:	1119	Fläche: in m²	188	Länge in m:	188
Bestandestyp:	0402 Fließendes Gewässer				
Charakteristik:	Kleiner Wiesenbach mit teilweise etwas versumpfter Umgebung, im unteren Bereich aufkommende Ufergehölz entspringt aus Drainage.				
	Bearbeiter: K. Nadler				
lfd. Nummer:	1120	Fläche: in m²	917	Länge in m:	917
Bestandestyp:	0402 Fließendes Gewässer				
Charakteristik:	Kleiner Waldbach mit hohem Gefälle, im Oberlauf auch etwas flacher mit Abschnitt entlang Wiese; durchgehender Ufergehölzsaum; Sohle steinig-sandig, Ufer steinig, erdig und mit Baumwurzeln.				
	Bearbeiter: K. Nadler				
lfd. Nummer:	1121	Fläche: in m²	1658	Länge in m:	1658
Bestandestyp:	0402 Fließendes Gewässer				
Charakteristik:	Waldbach mit hohem bis mäßigem Gefälle in Nebenschlucht des Mühltales, im Oberlauf auch flacher und Abschnitte entlang Wiesen und Siedlungsbereichen; durchgehender Ufergehölzsaum; Sohle steinig-sandig, L steinig, erdig und mit Baumwurzeln.				
	Bearbeiter: K. Nadler				
lfd. Nummer:	1122	Fläche: in m²	50	Länge in m:	50
Bestandestyp:	0402 Fließendes Gewässer				
Charakteristik:	Kurzer Waldabschnitt eines kleinen Baches.				
	Bearbeiter: K. Nadler				
lfd. Nummer:	1123	Fläche: in m²	198	Länge in m:	198
Bestandestyp:	0402 Fließendes Gewässer				
Charakteristik:	Kleiner Wiesenbach mit Kohldistel-Uferrandstreifen.				
	Bearbeiter: K. Nadler				
lfd. Nummer:	1124	Fläche: in m²	521	Länge in m:	521
Bestandestyp:	0402 Fließendes Gewässer				
Charakteristik:	Wiesen- und Waldrandbach mit abschnittsweiser Ufergehölzbestockung; Verlauf teilweise an Grundgrenzen				
	Bearbeiter: K. Nadler				
lfd. Nummer:	1125	Fläche: in m²	194	Länge in m:	194
Bestandestyp:	0402 Fließendes Gewässer				
Charakteristik:	Kleiner Bach mit Verlauf an Grundgrenze zu Teichareal, zunehmender Ufergehölzaufwuchs; entspringt aus Verrohrung.				
	Bearbeiter: K. Nadler				

lfd. Nummer:	1126	Fläche: in m²	161	Länge in m:	161
Bestandestyp:	0402 Fließendes Gewässer				
Charakteristik:	Kurzer Wiesenbachabschnitt zwischen Verrohrungsstrecken; an Grundgrenze.				
	Bearbeiter: K. Nadler				
lfd. Nummer:	1127	Fläche: in m²	628	Länge in m:	628
Bestandestyp:	0402 Fließendes Gewässer				
Charakteristik:	Kleiner Wald- bis Waldrandbach in flacher Talsenke; Sohle überwiegend sandig, Ufer überwiegend erdig.				
	Bearbeiter: K. Nadler				
lfd. Nummer:	1128	Fläche: in m²	118	Länge in m:	118
Bestandestyp:	0402 Fließendes Gewässer				
Charakteristik:	Sehr kleiner Wiesenbach mit schmalen Hochstaudensaum mit Cirsium oleraceum und Filipendula ulmaria.				
	Bearbeiter: K. Nadler				
lfd. Nummer:	1129	Fläche: in m²	72	Länge in m:	72
Bestandestyp:	0402 Fließendes Gewässer				
Charakteristik:	Sehr kleiner Wiesenbach an Grundgrenze; entspringt aus Verrohrung im Ortsbereich.				
	Bearbeiter: K. Nadler				
lfd. Nummer:	1130	Fläche: in m²	111	Länge in m:	28
Bestandestyp:	0204 Streuobstbestand (Streuobstwiese/-weide, Obstbaumreihen)				
Charakteristik:					
	Bearbeiter: K. Nadler				
lfd. Nummer:	1131	Fläche: in m²	385	Länge in m:	385
Bestandestyp:	0402 Fließendes Gewässer				
Charakteristik:	Kleiner Waldbach mit mäßigem Gefälle; Sohle steinig-sandig, Ufer steinig, erdig und mit Baumwurzeln.				
	Bearbeiter: K. Nadler				
lfd. Nummer:	1132	Fläche: in m²	471	Länge in m:	471
Bestandestyp:	0402 Fließendes Gewässer				
Charakteristik:	Kleiner Waldbach mit hohem Gefälle, im Oberlauf auch etwas flacher; Sohle steinig-sandig, Ufer steinig, erdig und mit Baumwurzeln; entspringt aus Drainage bzw. Teich.				
	Bearbeiter: K. Nadler				
lfd. Nummer:	1133	Fläche: in m²	250	Länge in m:	250
Bestandestyp:	0402 Fließendes Gewässer				
Charakteristik:	Sehr kleiner Waldbach mit sehr hohem Gefälle; Sohle steinig-sandig, Ufer steinig, erdig und mit Baumwurzeln.				
	Bearbeiter: K. Nadler				
lfd. Nummer:	1134	Fläche: in m²	624	Länge in m:	624
Bestandestyp:	0402 Fließendes Gewässer				
Charakteristik:	Kleiner Waldbach mit sehr hohem Gefälle, im Oberlauf auch etwas flacher; Sohle steinig-sandig, Ufer steinig, erdig und mit Baumwurzeln.				
	Bearbeiter: K. Nadler				
lfd. Nummer:	1135	Fläche: in m²	590	Länge in m:	590
Bestandestyp:	0402 Fließendes Gewässer				
Charakteristik:	Bachabschnitt in kleinem, relativ engem Wiesental mit einzelnen Ufergehölzen; oberer Abschnitt in Wäldchen entspringend; Sohle sandig-steinig, Ufer überwiegend erdig.				
	Bearbeiter: K. Nadler				
lfd. Nummer:	1136	Fläche: in m²	396	Länge in m:	396
Bestandestyp:	0402 Fließendes Gewässer				
Charakteristik:	Kleiner Waldbach mit mäßigem Gefälle, im Oberlauf auch Abschnitt in Wiese mit begleitender Brache und zunehmendem Ufergehölzsaum; Sohle steinig-sandig, Ufer steinig, erdig und mit Baumwurzeln.				
	Bearbeiter: K. Nadler				

lfd. Nummer:	1137	Fläche: in m²	284	Länge in m:	284
Bestandestyp:	0402 Fließendes Gewässer				
Charakteristik:	Sehr kleiner Waldbach mit hohem Gefälle; Sohle steinig-sandig, Ufer steinig, erdig und mit Baumwurzeln.				
	Bearbeiter: K. Nadler				
lfd. Nummer:	1138	Fläche: in m²	404	Länge in m:	404
Bestandestyp:	0402 Fließendes Gewässer				
Charakteristik:	Kleiner Waldbach mit hohem Gefälle, im Oberlauf auch etwas flacher und Abschnitt entlang Wiese; durchgehender Ufergehölzsaum; Sohle steinig-sandig, Ufer steinig, erdig und mit Baumwurzeln.				
	Bearbeiter: K. Nadler				
lfd. Nummer:	1139	Fläche: in m²	297	Länge in m:	297
Bestandestyp:	0402 Fließendes Gewässer				
Charakteristik:	Sehr kleiner Waldbach mit hohem Gefälle; Sohle steinig-sandig, Ufer steinig, erdig und mit Baumwurzeln.				
	Bearbeiter: K. Nadler				
lfd. Nummer:	1140	Fläche: in m²	455	Länge in m:	455
Bestandestyp:	0402 Fließendes Gewässer				
Charakteristik:	Gehölzgesäumter Bach mit ziemlich geringem Gefälle am Grund einer nur teilweise bewaldeten Nebenschlucht des Mühltales; Sohle steinig-sandig, Ufer steinig, erdig und mit Baumwurzeln.				
	Bearbeiter: K. Nadler				
lfd. Nummer:	1141	Fläche: in m²	1403	Länge in m:	1403
Bestandestyp:	0402 Fließendes Gewässer				
Charakteristik:	Kleiner Bach mit mäßig geringem Gefälle in Wiesen- und Waldtal, fast durchgehender Ufergehölzsaum, nur im quelligen oberen Abschnitt Feuchtröhrichtumgebung (mit Verbuschungstendenz); Sohle überwiegend sandig, l. steinig, erdig und mit Baumwurzeln, oben versumpft erdig.				
	Bearbeiter: K. Nadler				
lfd. Nummer:	1142	Fläche: in m²	950	Länge in m:	950
Bestandestyp:	0402 Fließendes Gewässer				
Charakteristik:	Sehr kleiner Waldbach mit mäßig geringem Gefälle in Tal, im oberen Abschnitt auch zwischen Wiesen verlaufend; durchgehender Ufergehölzsaum; Sohle sandig-steinig, Ufer steinig, erdig und mit Baumwurzeln.				
	Bearbeiter: K. Nadler				
lfd. Nummer:	1143	Fläche: in m²	444	Länge in m:	444
Bestandestyp:	0402 Fließendes Gewässer				
Charakteristik:	Kleiner Bach in relativ engem Wiesental; durchgehender Ufergehölzsaum; Sohle steinig-sandig, Ufer überwiegend erdig und mit Baumwurzeln.				
	Bearbeiter: K. Nadler				
lfd. Nummer:	1144	Fläche: in m²	343	Länge in m:	343
Bestandestyp:	0402 Fließendes Gewässer				
Charakteristik:	Kleiner Wiesenbach an Grundgrenze.				
	Bearbeiter: K. Nadler				
lfd. Nummer:	1145	Fläche: in m²	199	Länge in m:	199
Bestandestyp:	0402 Fließendes Gewässer				
Charakteristik:	Kleiner Wiesenbach an Grundgrenze.				
	Bearbeiter: K. Nadler				
lfd. Nummer:	1146	Fläche: in m²	354	Länge in m:	354
Bestandestyp:	0402 Fließendes Gewässer				
Charakteristik:	Kleiner Wald- bzw. Waldrandbach mit geringem Gefälle; Sohle überwiegend sandig, Ufer überwiegend erdig.				
	Bearbeiter: K. Nadler				
lfd. Nummer:	1147	Fläche: in m²	681	Länge in m:	681
Bestandestyp:	0402 Fließendes Gewässer				
Charakteristik:	Kleiner Waldbach mit geringem Gefälle, im Oberlauf auch entlang Wiese; Sohle sandig-steinig, Ufer überwiegend erdig; entspringt aus Drainage.				
	Bearbeiter: K. Nadler				

lfd. Nummer:	1148	Fläche: in m²	8	Länge in m:	8
Bestandestyp:	0402 Fließendes Gewässer				
Charakteristik:	Sehr kurzer Mündungsabschnitt eines kleinen Baches in den Mühlstausee unterhalb eines Straßendurchlassrohres.				
	Bearbeiter: K. Nadler				
lfd. Nummer:	1149	Fläche: in m²	847	Länge in m:	847
Bestandestyp:	0402 Fließendes Gewässer				
Charakteristik:	Waldbach in Engtal; Sohle steinig-sandig, Ufer steinig, erdig und mit Baumwurzeln; entspringt aus Verrohrung				
	Bearbeiter: K. Nadler				
lfd. Nummer:	1150	Fläche: in m²	33	Länge in m:	33
Bestandestyp:	0402 Fließendes Gewässer				
Charakteristik:	Kurzer Mündungsabschnitt eines kleinen Baches in die Große Mühl.				
	Bearbeiter: K. Nadler				
lfd. Nummer:	1151	Fläche: in m²	765	Länge in m:	765
Bestandestyp:	0402 Fließendes Gewässer				
Charakteristik:	Kleiner Waldbach mit mäßigem Gefälle in engem Tal, oberer Teil auch an Wiese grenzend; Sohle steinig-sandig Ufer steinig, erdig und mit Baumwurzeln.				
	Bearbeiter: K. Nadler				
lfd. Nummer:	1152	Fläche: in m²	295	Länge in m:	295
Bestandestyp:	0402 Fließendes Gewässer				
Charakteristik:	Grundgrenzgraben mit geringer Wasserführung, entspringt aus Drainage.				
	Bearbeiter: K. Nadler				
lfd. Nummer:	1153	Fläche: in m²	75	Länge in m:	75
Bestandestyp:	0402 Fließendes Gewässer				
Charakteristik:	Kurzer Waldbachabschnitt.				
	Bearbeiter: K. Nadler				
lfd. Nummer:	1154	Fläche: in m²	113	Länge in m:	113
Bestandestyp:	0402 Fließendes Gewässer				
Charakteristik:	Kleiner Wiesenbach in leichtem Tal; mit Ufergehölzsaum.				
	Bearbeiter: K. Nadler				
lfd. Nummer:	1155	Fläche: in m²	112	Länge in m:	112
Bestandestyp:	0402 Fließendes Gewässer				
Charakteristik:	Kleiner Wiesenbach an Grundgrenze; in kleinem Tal; mit Uferstrandstreifen mit Filipendula ulmaria; entspringt aus Drainage.				
	Bearbeiter: K. Nadler				
lfd. Nummer:	1156	Fläche: in m²	26	Länge in m:	26
Bestandestyp:	0402 Fließendes Gewässer				
Charakteristik:	Sehr kurzer Mündungsabschnitt eines kleinen Baches in die Große Mühl; unter Bahndurchlassrohr.				
	Bearbeiter: K. Nadler				
lfd. Nummer:	1157	Fläche: in m²	98	Länge in m:	98
Bestandestyp:	0402 Fließendes Gewässer				
Charakteristik:	Kleiner Waldbach; Sohle steinig-sandig, Ufer steinig, erdig und mit Baumwurzeln.				
	Bearbeiter: K. Nadler				
lfd. Nummer:	1158	Fläche: in m²	548	Länge in m:	548
Bestandestyp:	0402 Fließendes Gewässer				
Charakteristik:	Kleiner Waldbach in Hangkerbe, im oberen Abschnittauch entlang Wiese führend; durchgehender Ufergehölzsaum; Sohle steinig-sandig, Ufer steinig, erdig und mit Baumwurzeln.				
	Bearbeiter: K. Nadler				

lfd. Nummer:	1159	Fläche: in m²	75	Länge in m:	75
Bestandestyp:	0402 Fließendes Gewässer				
Charakteristik:	Kurzer gehölzfreier Bachlauf zwischen Teichareal und Wald; mit erdiger Uferböschung.				
	Bearbeiter: K. Nadler				
lfd. Nummer:	1160	Fläche: in m²	3	Länge in m:	0
Bestandestyp:	0207 Markanter Einzelbaum				
Charakteristik:					
	Bearbeiter: K. Nadler				
lfd. Nummer:	1161	Fläche: in m²	13	Länge in m:	0
Bestandestyp:	0401 Stehendes Gewässer				
Charakteristik:	Frisch angelegter Fischteich in Intensivgrünland.				
	Bearbeiter: K. Nadler				
lfd. Nummer:	1162	Fläche: in m²	28	Länge in m:	0
Bestandestyp:	0401 Stehendes Gewässer				
Charakteristik:	Frisch angelegter Fischteich in Intensivgrünland.				
	Bearbeiter: K. Nadler				
lfd. Nummer:	1163	Fläche: in m²	50	Länge in m:	0
Bestandestyp:	0204 Streuobstbestand (Streuobstwiese/-weide, Obstbaumreihen)				
Charakteristik:					
	Bearbeiter: K. Nadler				
lfd. Nummer:	1164	Fläche: in m²	28	Länge in m:	0
Bestandestyp:	0401 Stehendes Gewässer				
Charakteristik:	Teich neben Obstgarten mit starkem Ufergehölzbewuchs.				
	Bearbeiter: K. Nadler				
lfd. Nummer:	1165	Fläche: in m²	13	Länge in m:	0
Bestandestyp:	0401 Stehendes Gewässer				
Charakteristik:	Kleiner Waldrandteich.				
	Bearbeiter: K. Nadler				
lfd. Nummer:	1166	Fläche: in m²	50	Länge in m:	0
Bestandestyp:	0401 Stehendes Gewässer				
Charakteristik:	Gehölzumgebener Waldrandteich.				
	Bearbeiter: K. Nadler				
lfd. Nummer:	1167	Fläche: in m²	3	Länge in m:	0
Bestandestyp:	0207 Markanter Einzelbaum				
Charakteristik:					
	Bearbeiter: K. Nadler				
lfd. Nummer:	1168	Fläche: in m²	3	Länge in m:	0
Bestandestyp:	0207 Markanter Einzelbaum				
Charakteristik:					
	Bearbeiter: K. Nadler				
lfd. Nummer:	1169	Fläche: in m²	79	Länge in m:	0
Bestandestyp:	0207 Markanter Einzelbaum				
Charakteristik:					
	Bearbeiter: K. Nadler				
lfd. Nummer:	1170	Fläche: in m²	28	Länge in m:	0
Bestandestyp:	0401 Stehendes Gewässer				
Charakteristik:	Waldrandteich, wahrscheinlicher Fischteich.				
	Bearbeiter: K. Nadler				

lfd. Nummer:	1171	Fläche: in m²	50	Länge in m:	0
Bestandestyp:	0401 Stehendes Gewässer				
Charakteristik:	Wahrscheinlicher Fischteich in freier Lage, Damm mit Gehölzen.				
	Bearbeiter: K. Nadler				
lfd. Nummer:	1172	Fläche: in m²	28	Länge in m:	0
Bestandestyp:	0204 Streuobstbestand (Streuobstwiese/-weide, Obstbaumreihen)				
Charakteristik:					
	Bearbeiter: K. Nadler				
lfd. Nummer:	1173	Fläche: in m²	28	Länge in m:	0
Bestandestyp:	0204 Streuobstbestand (Streuobstwiese/-weide, Obstbaumreihen)				
Charakteristik:					
	Bearbeiter: K. Nadler				
lfd. Nummer:	1174	Fläche: in m²	28	Länge in m:	0
Bestandestyp:	0204 Streuobstbestand (Streuobstwiese/-weide, Obstbaumreihen)				
Charakteristik:					
	Bearbeiter: K. Nadler				
lfd. Nummer:	1175	Fläche: in m²	28	Länge in m:	0
Bestandestyp:	0204 Streuobstbestand (Streuobstwiese/-weide, Obstbaumreihen)				
Charakteristik:					
	Bearbeiter: K. Nadler				
lfd. Nummer:	1176	Fläche: in m²	28	Länge in m:	0
Bestandestyp:	0204 Streuobstbestand (Streuobstwiese/-weide, Obstbaumreihen)				
Charakteristik:					
	Bearbeiter: K. Nadler				
lfd. Nummer:	1177	Fläche: in m²	28	Länge in m:	0
Bestandestyp:	99 Erhebungsfläche unbestimmten Typs				
Charakteristik:	Kleiner Waldsimen-Sumpf mit Rohrkolbenbestand in Intensivwiese.				
	Bearbeiter: K. Nadler				
lfd. Nummer:	1178	Fläche: in m²	50	Länge in m:	0
Bestandestyp:	0207 Markanter Einzelbaum				
Charakteristik:					
	Bearbeiter: K. Nadler				
lfd. Nummer:	1179	Fläche: in m²	154	Länge in m:	0
Bestandestyp:	0207 Markanter Einzelbaum				
Charakteristik:					
	Bearbeiter: K. Nadler				
lfd. Nummer:	1180	Fläche: in m²	13	Länge in m:	0
Bestandestyp:	0401 Stehendes Gewässer				
Charakteristik:	Kleiner Löschteich.				
	Bearbeiter: K. Nadler				
lfd. Nummer:	1182	Fläche: in m²	79	Länge in m:	0
Bestandestyp:	0206 Baumreihe, Allee				
Charakteristik:					
	Bearbeiter: K. Nadler				
lfd. Nummer:	1183	Fläche: in m²	28	Länge in m:	0
Bestandestyp:	0204 Streuobstbestand (Streuobstwiese/-weide, Obstbaumreihen)				
Charakteristik:					
	Bearbeiter: K. Nadler				

lfd. Nummer:	1184	Fläche: in m²	13	Länge in m:	0
Bestandestyp:	0204 Streuobstbestand (Streuobstwiese/-weide, Obstbaumreihen)				
Charakteristik:					
Bearbeiter: K. Nadler					
lfd. Nummer:	1185	Fläche: in m²	3	Länge in m:	0
Bestandestyp:	0207 Markanter Einzelbaum				
Charakteristik:					
Bearbeiter: K. Nadler					
lfd. Nummer:	1186	Fläche: in m²	3	Länge in m:	0
Bestandestyp:	0207 Markanter Einzelbaum				
Charakteristik:					
Bearbeiter: K. Nadler					
lfd. Nummer:	1187	Fläche: in m²	28	Länge in m:	0
Bestandestyp:	0401 Stehendes Gewässer				
Charakteristik:	Alter Teich neben neuen Fischteichareal; in freier Lage aber weitgehend gehölzumgeben.				
Bearbeiter: K. Nadler					
lfd. Nummer:	1188	Fläche: in m²	113	Länge in m:	0
Bestandestyp:	0207 Markanter Einzelbaum				
Charakteristik:					
Bearbeiter: K. Nadler					
lfd. Nummer:	1189	Fläche: in m²	79	Länge in m:	0
Bestandestyp:	0207 Markanter Einzelbaum				
Charakteristik:					
Bearbeiter: K. Nadler					
lfd. Nummer:	1190	Fläche: in m²	50	Länge in m:	0
Bestandestyp:	0401 Stehendes Gewässer				
Charakteristik:	Teich in Feuchtwiesenbrache neben Siedlungsgebiet.				
Bearbeiter: K. Nadler					
lfd. Nummer:	1191	Fläche: in m²	28	Länge in m:	0
Bestandestyp:	0204 Streuobstbestand (Streuobstwiese/-weide, Obstbaumreihen)				
Charakteristik:					
Bearbeiter: K. Nadler					
lfd. Nummer:	1192	Fläche: in m²	79	Länge in m:	0
Bestandestyp:	0207 Markanter Einzelbaum				
Charakteristik:					
Bearbeiter: K. Nadler					
lfd. Nummer:	1193	Fläche: in m²	28	Länge in m:	0
Bestandestyp:	0401 Stehendes Gewässer				
Charakteristik:	Kleiner Betonlöschteich in Intensivwiese.				
Bearbeiter: K. Nadler					
lfd. Nummer:	1194	Fläche: in m²	50	Länge in m:	0
Bestandestyp:	0204 Streuobstbestand (Streuobstwiese/-weide, Obstbaumreihen)				
Charakteristik:					
Bearbeiter: K. Nadler					
lfd. Nummer:	1195	Fläche: in m²	28	Länge in m:	0
Bestandestyp:	0204 Streuobstbestand (Streuobstwiese/-weide, Obstbaumreihen)				
Charakteristik:					
Bearbeiter: K. Nadler					

lfd. Nummer:	1196	Fläche: in m²	13	Länge in m:	0
Bestandestyp:	0401 Stehendes Gewässer				
Charakteristik:	Fischteich in Waldrandlage, durch Hecke von Wiese abgeschirmt.				
	Bearbeiter: K. Nadler				
lfd. Nummer:	1197	Fläche: in m²	50	Länge in m:	0
Bestandestyp:	0401 Stehendes Gewässer				
Charakteristik:	Fischteich in Waldrandlage, durch Hecke von Wiese abgeschirmt.				
	Bearbeiter: K. Nadler				
lfd. Nummer:	1198	Fläche: in m²	28	Länge in m:	0
Bestandestyp:	99 Erhebungsfläche unbestimmten Typs				
Charakteristik:	Waldsimnsenfleck in Intensivwiese.				
	Bearbeiter: K. Nadler				
lfd. Nummer:	1199	Fläche: in m²	28	Länge in m:	0
Bestandestyp:	0207 Markanter Einzelbaum				
Charakteristik:					
	Bearbeiter: K. Nadler				
lfd. Nummer:	1200	Fläche: in m²	3	Länge in m:	0
Bestandestyp:	0401 Stehendes Gewässer				
Charakteristik:	Stautümpel in Wiesengraben neben Güterweg.				
	Bearbeiter: K. Nadler				
lfd. Nummer:	1201	Fläche: in m²	28	Länge in m:	0
Bestandestyp:	0207 Markanter Einzelbaum				
Charakteristik:					
	Bearbeiter: K. Nadler				
lfd. Nummer:	1202	Fläche: in m²	50	Länge in m:	0
Bestandestyp:	0401 Stehendes Gewässer				
Charakteristik:	Wahrscheinlicher Fischteich mit gemähten Ufer bzw. oberhalb bepflanzter Böschung.				
	Bearbeiter: K. Nadler				
lfd. Nummer:	1203	Fläche: in m²	3	Länge in m:	0
Bestandestyp:	0401 Stehendes Gewässer				
Charakteristik:	Ortsrandtümpel mit Kopfweiden.				
	Bearbeiter: K. Nadler				
lfd. Nummer:	1204	Fläche: in m²	50	Länge in m:	0
Bestandestyp:	0204 Streuobstbestand (Streuobstwiese/-weide, Obstbaumreihen)				
Charakteristik:					
	Bearbeiter: K. Nadler				
lfd. Nummer:	1205	Fläche: in m²	13	Länge in m:	0
Bestandestyp:	0401 Stehendes Gewässer				
Charakteristik:	Tümpel mit Weidengebüsch in Intensivwiese, gehöftnah.				
	Bearbeiter: K. Nadler				