

Naturraumkartierung Oberösterreich



Landschaftserhebung
Gemeinde Atzbach

Naturraumkartierung Oberösterreich

Landschaftserhebung
Gemeinde Atzbach

Endbericht

Roitham, 2005

Projektleitung:

Kurt Rußmann

Projektbetreuung:

Martina Auer, Günter Dorninger

Auftragnehmer:

aQuadrat | DI Michaela Tiss
TB für Gewässer- und Landschaftsplanung
4661 Roitham, Pfarrhofstr. 1

Bearbeiter:

DI Michaela Tiss, DI Petra Pfeiffer-Vogl

im Auftrag des Landes Oberösterreich,
Naturschutzabteilung – Naturraumkartierung OÖ

Redaktion:

Marlies Aigner, Martina Auer, Günter Dorninger, Kurt Rußmann

Fotos der Titelseite:

Foto links: Obstbäume als raumwirksame Strukturelemente im Bereich von intensiv bewirtschafteten Flächen
östlich von Baumgartering

Foto Mitte: Mesophile Wiese bei Reichering

Foto rechts: Landschaft bei Oberholzham und Weißbach, Blick Richtung Südwesten

Impressum:

Medieninhaber: Land Oberösterreich

Herausgeber:

Amt der O.ö. Landesregierung

Naturschutzabteilung – Naturraumkartierung Oberösterreich

4560 Kirchdorf an der Krems

Tel.: +43 7582 685 533

Fax: +43 7582 685 399

E-Mail: biokart.post@ooe.gv.at

Herstellung: Eigenvervielfältigung

Kirchdorf a. d. Krems, 2005

© Alle Rechte, insbesondere das Recht der
Vervielfältigung, Verbreitung oder Verwertung
bleiben dem Land Oberösterreich vorbehalten

Inhaltsverzeichnis

1.	VORBEMERKUNGEN	1
1.1.	Allgemeines	1
1.2.	Beschreibung des Bearbeitungsgebietes	1
2.	BESCHREIBUNG DER EINZELNEN TEILGEBIETE	5
2.1.	Teilgebiet 1: Mäßig strukturierte Agrarlandschaft	6
2.2.	Teilgebiet 2: Mäßig strukturiertes Hauptsiedlungs- und Agrargebiet	7
2.3.	Teilgebiet 3: Gut strukturierte Agrarlandschaft	8
3.	ZUSAMMENFASSENDER BESCHREIBUNG	9
3.1.	Ergebnisse der Landschaftserhebung	9
3.2.	Begründung für die Gliederung in Teilgebiete	10
3.3.	Naturschutzfachlich wertvollste Bereiche	11
3.4.	Defizite und Ansatzpunkte für naturschutzfachliche Aufwertung	11
4.	VERWENDETE LITERATUR UND QUELLENVERZEICHNIS	12
4.1.	Datengrundlagen	12
4.2.	Literaturverzeichnis	12
4.3.	Sonstige Quellen	13

Anhang 1: Fotodokumentation

Anhang 2: Beschreibung der Einzelflächen

Anhang 3: Karten (1:5000)



1. Vorbemerkungen

1.1. Allgemeines

Im Auftrag der Oö. Landesregierung, Naturschutzabteilung - Naturraumkartierung Oberösterreich, wird unter dem Titel „Naturraum, Naturraumkartierung Oberösterreich – Landschaftserhebung Oberösterreich“ die in Oberösterreich vorhandene Ausstattung, im Besonderen die der Kulturlandschaft, mit naturräumlich relevanten Strukturelementen und Biotopen erhoben. Im Gegensatz zur Biotopkartierung, die detaillierte Aussagen über die vegetationskundlichen Verhältnisse, Strukturmerkmale, Gefährdung, Nutzung, usw. trifft, gibt die Landschaftserhebung eine grobe und überblicksartige Darstellung der vorhandenen Elemente. Nur bestimmte Erhebungstypen werden über eine kurze Charakteristik beschrieben. Die Ergebnisse der Landschaftserhebung dienen als grundlegende Information für die Erarbeitung des Landschaftsleitbildes Oberösterreichs sowie für gutachterliche und planende Tätigkeiten von Behörden und anderen Planungsträgern. Bei konkreten Planungen sind jedoch aufbauend auf die Landschaftserhebung detailliertere Erhebungen durchzuführen.

Mit dem Werkvertrag Nr. WV.-Nr.LE2004/08 vom 19.05.2004 wurde Unterfertigte beauftragt die Landschaftserhebung für die Gemeinde Atzbach durchzuführen. Der Bearbeitungszeitraum erstreckte sich von Mai 2004 bis März 2005.

Gegenständliches Werk bezieht sich auf die Ergebnisse der Landschaftserhebung der Gemeinde Atzbach. Grundlegende Unterlagen für die Digitalisierung und Aufarbeitung der Daten wurden vom Auftraggeber bereitgestellt (vollständige Auflistung siehe Kap. 4). Als Basis für den gegenständlichen Endbericht dienen die von der Gemeinde zur Verfügung gestellten Pläne und Unterlagen wie z.B. der Flächenwidmungsplan und das Örtliche Entwicklungskonzept. Neben diverser Literatur zum Landschaftsraum sind auch die durch die Begehung vor Ort erworbenen Gebietskenntnisse und Wahrnehmungen durch den Bearbeiter eine wichtige Grundlage für die Berichtserstellung. Weiters wurden auch Informationen aus Recherchen im Internet verwendet.

1.2. Beschreibung des Bearbeitungsgebietes

1.2.1. Lage

Die Gemeinde Atzbach liegt im nördlichen Alpenvorland auf einer Seehöhe zwischen 420 und 530 m ü A, wobei der Hauptort Atzbach auf 464 m liegt. Nach der naturschutzfachlichen Raumgliederung Oberösterreichs liegt das gesamte Gemeindegebiet im „Inn- und Hausruckviertler Hügelland“.

Politisch gesehen liegt die Gemeinde Atzbach im Bezirk Vöcklabruck. Die Gemeinde mit einer Ausdehnung von rund 14,18 km² umfasst auch die KG Atzbach (50201). Angrenzende Gemeinden sind Manning, Niederthalheim, Oberndorf b.S., Pitzenberg, Rutzenham, Wolfsegg a.H.

1.2.2. Bevölkerung, Siedlung, Verkehr und Wirtschaft

Die Gemeinde Atzbach zählte 2001 1153 Bewohner. Im Laufe der letzten Jahrzehnte ergaben sich mit geringen Schwankungen relativ gleich bleibende bis leicht ansteigende Einwohnerzahlen. Neben dem Hauptort Atzbach finden sich in der Gemeinde 19 weitere Ortschaften, Dörfer und Weiler: Aigen, Baumgating, Breitwiesen,ENZELSBERG, Freundling, Gneisting, Hippelsberg, Katzenberg, Köppach, Lameckberg, Oberapping, Oberholzham, Reichering, Ritzling, Schnötzing, Seiring, Staudach, Unterapping, Weigensam.

1991 gab es in der Gemeinde 346 Arbeitsplätze. Ca. 30 % fielen davon auf die Land- und Forstwirtschaft, rund 50% auf die Industrie und das produzierendes Gewerbe und ca. 20% auf den Dienstleistungssektor. In der Gemeinde finden sich hauptsächlich Klein- und Mittelbetriebe. Ein Anteil von rund 50% der Beschäftigten am Wohnort muss in andere Gemeinden und Regionen zu ihrem Arbeitsplatz pendeln.

Regional gesehen liegt das Gemeindegebiet etwas abseits der wichtigen Verkehrsverbindungen (B 1, B 135). Atzbach wird im Wesentlichen durch zwei Bezirksstraßen erschlossen: Die 1259 Atzbacher Straße führt von Schwanenstadt über Atzbach nach Otnang und erschließt das Gemeindegebiet in Nord-Süd-Richtung. Vom Nordosten her verbindet die 1260 Wufinger Straße Atzbach mit Niederthalheim. Von diesen zwei Straßen aus sind die kleinen Ortschaften und Dörfer über Gemeinde- und Güterwege erschlossen.

1.2.3. Landschaftsgenese und Naturraum

Die Gemeinde Atzbach liegt am südöstlichen Randgebiet des Hausrucks. Die in die Hausruckviertler Hügellandschaft eingebettete Gemeinde ist vorwiegend durch die landwirtschaftliche Nutzung geprägt.

Das Gebiet im Bereich des Hausruckwalds ist sicher bereits seit der Jungsteinzeit besiedelt. Schon während der ersten bayrischen Kolonisationswelle wurde der Wald im Wesentlichen auf die heutigen Grenzen zurückgedrängt. Die Ortschaft Atzbach selbst wird urkundlich das erste Mal 1120 erwähnt. Seit je her spielt die landwirtschaftliche Bodennutzung in der Gemeinde eine wesentlichen Rolle.

Die Flächenverteilung besagt (1991), dass 78,2 % der Gemeindefläche landwirtschaftlich genutzt wird. Davon werden ca. 2/3 als Ackerland und 1/3 als Grünland bestellt. In der hohen Ackerlandnutzung zeigt sich, dass die Böden in der Gemeinde sehr fruchtbar und ertragreich sind. Ein sehr niedriger Flächenanteil von 11,3 % ist bewaldet. Dieser Wert liegt stark unter dem Waldanteil im Bezirk von 39,3 %. Als Baufläche werden rund 0,7 % genutzt. Den Gewässern fallen ebenfalls 0,7 % der Gemeindefläche zu.

1.2.4. Klima¹

Im Nördlichen Alpenvorland herrscht ozeanisches Klima mit hohen Sommerniederschlägen vor. Die Winter sind im westlichen Teil des Alpenvorlands mit Ausnahme einiger wärmebegünstigter Lagen kälter als im östlichen Alpenvorland, wodurch sich im Erhebungsgebiet längere Schneedeckendauer und kürzere Vegetationszeit ergeben. Im Ostteil des Alpenvorlandes sind auch die Juli-Mitteltemperaturen im Allgemeinen etwas höher.

¹ Angaben beziehen sich auf eine Datenreihe von 1961-1990

In der Gemeinde Atzbach liegen die jährlichen Niederschlagssummen bei 1000-1200 mm. Das Niederschlagsmaximum liegt im Sommer, das Minimum im Herbst und Winter. Das Jahresmittel der Lufttemperatur liegt bei 7-8°C. Die mittlere Zahl der jährlichen Frosttage beläuft sich meist auf 100-120 Tage. Die mittlere Zahl der Tage mit einer Schneehöhe von mindestens 1cm beträgt 50-75 Tage. Die relative Sonnenscheindauer liegt im Jänner bei 20-30% und im Juli bei 50-60%.

1.2.5. Geologie und Boden

Das Erhebungsgebiet liegt in der Molassezone, die geographisch gesehen im Wesentlichen dem Alpenvorland entspricht und die die Alpen im Norden über ihre gesamte Länge begleitet und auch den Ostrand der Böhmisches Masse bedeckt. Die Molassezone beinhaltet Abfolgen von vorwiegend marinen, z.T. auch brackischen oder im Süßwasser entstandenen Ablagerungen des Obereozäns bis hin zum jüngeren Miozän.

Die Ablagerungen bestehen überwiegend aus Abtragungsprodukten von älteren Gesteinen des Alpenkörpers und bestehen meist in Form von Schotter, Sande, Schlier und Tone. Im Gemeindegebiet von Atzbach finden sich vor allem Atzbacher Sande und Vöcklaschichten im Südosten und rezente Talfüllungen in den Bereichen Gneisting, Moosberg und Breitwieser Bach.

In dem vorwiegend flachwelligen Hügelland aus tertiären Sedimenten finden sich auf Moräne, Schotter und Sanden häufig leichte Braunerden und in geringer Menge Pararendsina. Bindige Braunerden und Parabraunerde kommen auf Löß, auf Staublehm und Moräne vor. Die fruchtbaren Böden werden vorwiegend als Grün- und Ackerland, wie es in der Gemeinde Atzbach der Fall ist, verwendet. Auf weniger ertragreichen Böden finden sich meist Waldflächen (z.B. podsolige Böden).

1.2.6. Potenziell natürliche Vegetation

Nach KILIAN, MÜLLER, STARLINGER, liegt das Aufnahmegebiet in der submontanen Höhenstufe (rund 300 - 600 m ü A.) im Wuchsgebiet 7.1, welches von Natur aus häufig Standorte für nährstoffreiche, leistungsfähige Laubmischwälder bietet. Die fruchtbaren Böden werden aber wie schon erwähnt für die landwirtschaftliche Nutzung beansprucht. Die verbleibenden Waldflächen sind meist durch Ersatzgesellschaften mit Fichte bestockt, wodurch die natürliche Waldvegetation vielfach nur mehr schwer erkennbar ist.

In der submontanen Höhenstufe kommen an wärmebegünstigten, trockenen Standorten natürlich Stieleichen-Hainbuchenwälder vor. Sie finden sich aber auch an schlecht durchlüfteten, bindigen, staunassen Böden. Meist sind sie durch Fichtenbestände ersetzt worden. Weiters kommen natürlich auch submontane Buchenwälder mit Tannen (Edellaubarten, Stieleiche, Rotföhre) vor.

An Konglomeratschutt-Steilhängen wie z.B. an den Trauschluchten kann kleinflächig als Dauergesellschaft der Schneeheide-Rotföhrenwald auftreten. An nährstoffreichen, frischen, oft rutschgefährdeten Standorten kommen Laubmischwälder mit Bergahorn, Esche und Bergulmen vor.

In größeren Flusstälern sind schluffig-sandige Anlandungen der natürliche Standort für Silberweiden-Auen als Pioniergesellschaft. Auf Schotter finden sich Purpurweiden-Filzweiden-Gebüsch. In weiterer Folge kommt die

Grauerlen-Au vor. Auf Böden, die schon weiter fortgeschritten sind findet sich natürlich die Hartholz-Au mit Esche, Bergahorn, Grauerle, Stieleiche und Winterlinde. Entlang kleinerer Bäche ist der natürliche Standort für Grauerlen-Au und Eschen-Schwarzerlen-Bachauwälder. Auf Standorten mit hochanstehendem, stagnierenden Grundwasser kommen natürlich Schwarzerlen-Bruchwälder vor.



Abb. 1: Übersicht Erhebungsgebiet mit Abgrenzung der Teilgebiete und ÖK50
Teilgebiet 1: Mäßig strukturierte Agrarlandschaft
Teilgebiet 2: Mäßig strukturiertes Hauptsiedlungs- und Agrargebiet
Teilgebiet 3: Gut strukturierte Agrarlandschaft



Abb. 2: Übersicht Erhebungsgebiet mit Abgrenzung der Teilgebiete und Orthofoto
Teilgebiet 1: Mäßig strukturierte Agrarlandschaft
Teilgebiet 2: Mäßig strukturiertes Hauptsiedlungs- und Agrargebiet
Teilgebiet 3: Gut strukturierte Agrarlandschaft

2. Beschreibung der einzelnen Teilgebiete

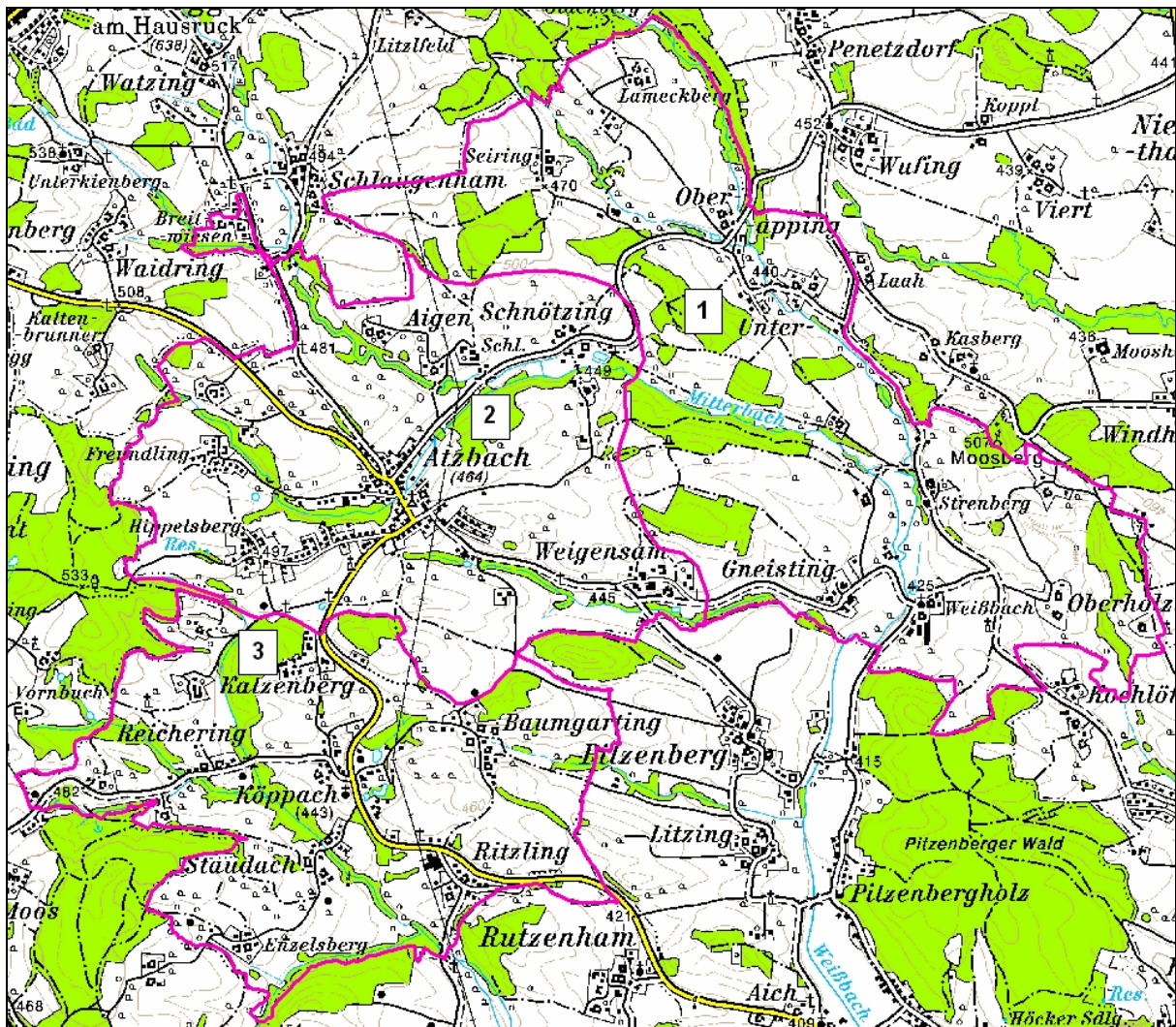
Aussagen dazu, wie stark die Teilgebiete der Gemeinde strukturiert sind, beziehen sich auf den Gesamteindruck aller vorkommenden raumstrukturierenden Elemente. Dies beinhaltet die Oberflächenmorphologie (Relief), Gewässer, die Vegetation wie Waldflächen, Hecken, Obstbestände, Baumreihen, Einzelbäume, Ufergehölze, Wiesen usw. sowie Siedlungsstrukturen. Die Einstufung wird in fünf Kategorien vorgenommen:

- Strukturlos bis kaum strukturiert: Ausgeräumte, intensive Agrarlandschaft.
- Wenig strukturiert: Intensive, ausgeräumte, landwirtschaftliche Flächen stehen im Vordergrund. Es ergibt sich jedoch eine grundlegende Strukturierung z.B. durch die Oberflächenmorphologie, großflächige Wälder, Siedlungsstrukturen oder Gewässer.

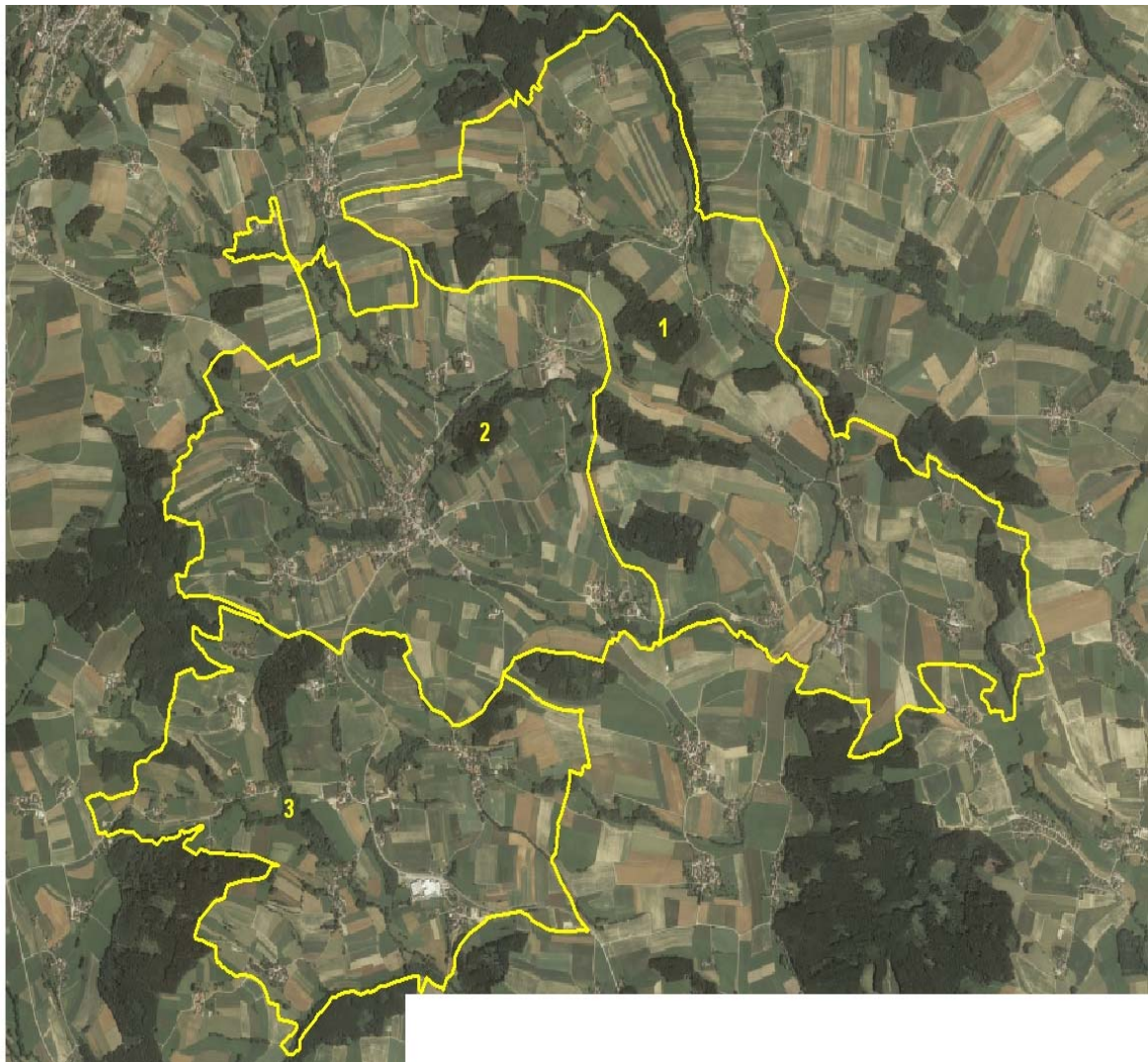
- Mäßig strukturiert: Im Vergleich zur wenig strukturierten Landschaft gesellen sich hier immer wieder, vereinzelt Strukturelemente wie Obstbäumbestände, Hecken, Baumreihen, Einzelbäume, Ufergehölze, usw. hinzu.
- Gut strukturiert: Im Vergleich zur mäßig strukturierten Landschaft treten in der gut strukturierten zahlreich Gestaltungselemente auf.
- Klein strukturiert: Der Landschaftsraum wird nicht nur durch starke Relieferung, klein bis großflächige Wälder zahlreiche Bäche und Flüsse mit Ufergehölzen sondern auch durch sehr zahlreich auftretenden Strukturelementen wie Hecken, Baumreihen, Obstbäumen, usw. geprägt; intensive Wiesen treten stark in den Hintergrund.

Die gesamte Gemeinde und somit auch alle Teilgebiete liegt in der Raumeinheit „Inn- und Hausruckviertler Hügelland“.

2.1. Teilgebiet 1: Mäßig strukturierte Agrarlandschaft

Struktur-/Nutzungsmerkmal	Charakterisierung
Wald	<ul style="list-style-type: none"> • Waldflächen zwischen 0,1 und 15 ha. • Größere Waldflächen meist Fichtenforste. • Kleinere Wälder oft Laub- oder Laub-Nadelmischwald. • Anteil der Waldflächen an der Teilgebietsfläche gering. • Waldflächen oft auf Hügelkuppen oder steileren Hängen (landwirtschaftliche Ungunstlagen). • Einige Aufforstungsflächen mit meist 0,5-0,6 ha Größe. • Aufforstungen meist auf Zwickelflächen an Waldrändern.
Landwirtschaftliche Nutzung / Nutzungsintensität	<ul style="list-style-type: none"> • Großteils intensiv genutztes Grün- und Ackerland. • Hoher Anteil an Ackerflächen. • Kaum extensive Wiesen.
Strukturelemente	<ul style="list-style-type: none"> • Obstbaumwiesen im Bereich von Bauernhöfen und Siedlungsgebieten. • Gelegentlich Obstbaumreihen und markante, allein stehende Obstbäume an Straßen- oder Wegböschungen, Wiesen- oder Feldrainen. • Vereinzelt Hecken an Wiesen-, Feld- oder Wegrainen.
Gewässer	<ul style="list-style-type: none"> • Hauptentwässerung des Raumes in Richtung Süden. • Einige Bäche (Oberläufe). • Bäche fließen vorwiegend durch intensives Grün- und Ackerland. • Fast durchgehend naturnahe Ufergehölze mit hauptsächlich Eschen und Schwarz-Erlen vorhanden. • Wenige kleine Teiche.
Rohstoffabbau / Deponien	<ul style="list-style-type: none"> • Nicht vorhanden.
Siedlungsstruktur	<ul style="list-style-type: none"> • Kleine Dörfer und Weiler: Gneisting, Weißbach, Ober- und Unterapping, Seiring, Strenberg, Oberholzham. • Einige Einzelhöfe. • Geringe Besiedelungsdichte.

Struktur-/Nutzungsmerkmal	Charakterisierung
Relief	<ul style="list-style-type: none"> • Höhenlagen zwischen 420 und 500 m ü A. • Leicht reliefiertes Hügelland. • Sanfte Hügel und Kuppen.
Auffällige Entwicklungsprozesse / Landschaftseingriffe	<ul style="list-style-type: none"> • Leichte Tendenz zu Neubewaldungen.

2.2. Teilgebiet 2: Mäßig strukturiertes Hauptsiedlungs- und Agrargebiet

Struktur-/Nutzungsmerkmal	Charakterisierung
Wald	<ul style="list-style-type: none"> • Waldflächen meist unter 1 ha groß. • Nur 3 größere Waldflächen (bis zu 9 ha) mit vermehrt Fichtenforstanteil. • Kleine Waldflächen vorwiegend Laub- oder Laub-Nadelmischwald. • Entlang von Bächen Reste von Eschen-Schwarzerlen-Bachauen oder reine Erlenbestände. • Anteil der Waldflächen an der Teilgebietsfläche sehr gering. • Vereinzelt kleine Aufforstungsflächen am Waldrand.
Landwirtschaftliche Nutzung / Nutzungsintensität	<ul style="list-style-type: none"> • Großteils intensiv genutztes Grün- und Ackerland. • Hoher Anteil an Ackerflächen. • Kaum extensive Wiesen. • Intensiv bewirtschaftete Flächen nehmen einen Großteil der Teilgebietsfläche ein.
Strukturelemente	<ul style="list-style-type: none"> • Häufig Obstbaumwiesen im Bereich von Siedlungsgebieten und Bauernhöfen. • Gelegentlich Obstbaumreihen und markante, allein stehende Obstbäume an Straßen- oder Wegböschungen, Wiesen- oder Feldrainen. • Gelegentlich markante Einzelbäume und Hecken an Wiesen-, Feld- oder Wegrainen. • Selten Gehölzgruppen oder Kleinstwaldflächen im intensiven Grün- oder Ackerland.
Gewässer	<ul style="list-style-type: none"> • Hauptentwässerung des Raumes in Richtung Osten. • Einige Bäche (Oberläufe). • Naturnahe Ufergehölze mit meist Schwarz-Erlen und Eschen. • Sowohl in Waldflächen als auch in intensiv genutzten Flächen großteils naturnahe Uferbegleitgehölze vorhanden. • Streckenweise Verrohrung von Bächen in Siedlungsgebieten (Atzbach). • Wenige Teiche.
Rohstoffabbau / Deponien	<ul style="list-style-type: none"> • Nicht vorhanden.
Siedlungsstruktur	<ul style="list-style-type: none"> • Hauptsiedlungsraum der Gemeinde mit den Ortschaften Atzbach, Hippelsberg, Schnötzing und Weigensam. • Dörfer: Aigen, Breitwiesen und Freundling. • Wenige Einzelhöfe. • Höchster Anteil an Bauland in diesem Teilgebiet.
Relief	<ul style="list-style-type: none"> • Höhenlagen zwischen 430 und 530 m ü A. • Höchste Erhebung im Gemeindegebiet: Hügel westlich von Hippelsberg (530m). • Leicht reliefiertes Hügelland. • Sanfte Hügel und Kuppen.
Auffällige Entwicklungsprozesse /	Nicht vorhanden.

Struktur-/Nutzungsmerkmal	Charakterisierung
---------------------------	-------------------

Landschaftseingriffe	
----------------------	--

2.3. Teilgebiet 3: Gut strukturierte Agrarlandschaft

Struktur-/Nutzungsmerkmal	Charakterisierung
---------------------------	-------------------

Wald	<ul style="list-style-type: none"> • Waldflächen meist zwischen 0,1 und 5 ha groß. • Ein großes Waldgebiet mit 12,5 ha - großteils Fichtenforst. • Größere Waldflächen meist mit hohem Fichtenforstanteil. • Restliche kleine Waldflächen vorwiegend Laub- oder Laub-Nadelmischwald. • Entlang von Bächen Reste von Eschen-Schwarzerlen-Bachauen oder reine Erlenbestände. • Anteil der Waldflächen an der Teilgebietsfläche gering. • Vereinzelt größere Aufforstungsflächen (ca. 0,5 ha).
Landwirtschaftliche Nutzung / Nutzungsintensität	<ul style="list-style-type: none"> • Intensiv genutztes Grün- und Ackerland. • Kaum extensive Wiesen. • Gelegentlich extensive Wiesen- und Feldraine im südlichen Teilgebiet.
Strukturelemente	<ul style="list-style-type: none"> • Häufig Obstbaumwiesen im Bereich von Siedlungsgebieten und Bauernhöfen. • Immer wieder Obstbaumreihen und markante, allein stehende Obstbäume an Straßen- oder Wegböschungen, Wiesen- oder Feldrainen besonders im südlichen Teilgebiet. • Vereinzelt markante Einzelbäume. • Gelegentlich Hecken an Wiesen-, Feld- oder Wegrainen. • Gelegentlich Gehölzgruppen oder Kleinstwaldflächen im intensiven Grün- oder Ackerland.
Gewässer	<ul style="list-style-type: none"> • Hauptentwässerung des Raumes in Richtung Südosten. • Einige Bäche (Oberläufe). • Naturnahe Ufergehölze mit meist Schwarz-Erlen und Eschen. • Sowohl in Waldflächen als auch in intensiv genutzten Flächen großteils naturnahe Uferbegleitgehölze vorhanden. • 3 große Teiche bei Köppach (je 2-3 ha groß).
Rohstoffabbau / Deponien	<ul style="list-style-type: none"> • Nicht vorhanden.
Siedlungsstruktur	<ul style="list-style-type: none"> • Zahlreiche Ortschaften, Dörfer und Weiler: Katzenberg, Reichering, Köppach, Staudach,ENZelsberg, Ritzling, Baumgarting.
Relief	<ul style="list-style-type: none"> • Höhenlagen zwischen 430 und 510 m ü A. • Reliefiertes Hügelland, im Vergleich zu den anderen Teilgebieten etwas stärker reliefiert. • Sanfte Hügel und Kuppen.
Auffällige Entwicklungsprozesse / Landschaftseingriffe	<ul style="list-style-type: none"> • Nicht vorhanden:

3. Zusammenfassende Beschreibung

3.1. Ergebnisse der Landschaftserhebung

Die Gemeinde Atzbach liegt am südöstlichen Randgebiet des Hausrucks. Durch diese Lage ergibt sich eine leichte Relieferung mit sanften Hügeln und Kuppen. In dieser Hügellandschaft, die von jeher sehr stark landwirtschaftlich genutzt wurde, liegen zahlreiche Ortschaften, Dörfer und Weiler. Das Hauptsiedlungsgebiet liegt im Bereich der Ortschaft Atzbach (Teilgebiet 2). Das restliche Gemeindegebiet (Teilgebiet 1 und 3) ist vorwiegend durch bäuerliche Dörfer und Weiler geprägt. Des Öfteren finden sich auch allein stehende Bauernhöfe. Die Gemeinde liegt abseits der regional wichtigen Straßen (z.B. B 1) und wird hauptsächlich von Bezirks-, Gemeindestraßen und Güterwegen erschlossen.

Durch das Vorhandensein von sehr fruchtbaren Böden (hochwertiges Grünland bis hin zu hochwertigem Ackerland) sind forstwirtschaftliche Flächen stark zurückgedrängt. Dominant ist das Grün- und Ackerland, wobei rund 2/3 als Ackerland genutzt wurden. Nur landwirtschaftliche Ungunstlagen wie Hügelkuppen und steilere Gründe werden zur forstwirtschaftlichen Nutzung herangezogen. Nur 12,4 % der Gemeindefläche sind bewaldet, was weit unter dem Wert für den Bezirk Vöcklabruck liegt (39,3 % Waldanteil).

Großflächige Wälder sind meist in Form von Fichtenforsten vorhanden, die vorwiegend im Teilgebiet 1 zu finden sind. Kleinflächige Wälder sind meist Laub- oder Laub-Nadelmischwälder. Häufig sind auch Laubwälder entlang der Fließgewässer zu finden.

Im Gemeindegebiet sind mehrere Fließgewässer vorhanden, die sowohl durch Waldflächen als auch durch intensive Flächen fließen. Es gibt nur wenige Gewässerabschnitte, die keine Uferbegleitgehölze aufweisen. Die Begleitgehölze sind zumeist mit Eschen und Schwarz-Erlen sehr naturnahe ausgebildet.

Die leicht reliefierte Hügellandschaft wird somit immer wieder durch Waldflächen und Fließgewässer mit deren Ufergehölzen unterteilt und strukturiert, wodurch sich eine grundlegende Strukturierung der Landschaft im Gemeindegebiet ergibt.

Naturräumlich relevante Strukturelemente sind im Teilgebiet 1 und 2 hauptsächlich in Form von Obstbaumwiesen vorhanden. Diese wiederum konzentrieren sich im Bereich von Höfen und Ortschaften. Obstbaumreihen und allein stehende Obstbäume finden sich gelegentlich auch abseits von Siedlungsgebieten an Straßen- oder Wegböschungen, Feld- oder Wiesenrainen. Weitere Strukturelemente wie Hecken, Einzelbäume, Kleinstwaldflächen sind nur vereinzelt zu finden. Im Zusammenspiel mit der grundlegenden Strukturierung ergibt sich für die beiden Teilgebiete 1 und 2 eine mäßig strukturierte Agrarlandschaft, wobei sich Teilgebiet 2 durch die stärkere Besiedelung von Teilgebiet 1 abhebt.

Teilgebiet 3 ist ebenfalls stark landwirtschaftlich geprägt, weist aber eine bessere Ausstattung an Strukturelementen auf. So finden sich vermehrt Obstbaumreihen und Einzelbäume an Böschungen im intensiven Grün- und Ackerland. Auch Kleinstwaldflächen und Hecken finden sich etwas zahlreicher. Auch die Relieferung ist hier etwas stärker als in den anderen Teilgebieten ausgebildet, wodurch sich in Summe eine gut strukturierte

Agrarlandschaft ergibt. Extensives Grünland findet sich im Gemeindegebiet nur in geringem Ausmaß. Im Teilgebiet 3 sind im Gegensatz zu den anderen Teilgebieten des Öfteren extensive Wiesen- und Feldraine zu finden.

In der Landschaftserhebung sind als Erhebungstyp auch markante Geländeböschungen vorgesehen, welche im vorliegenden Gemeindegebiet nicht vorgefunden und kartiert wurden. Da die Gemeinde durch die Relieferung mit sanften Hügeln und Kuppen geprägt ist, treten einzelne Geländeböschungen kaum bis gar nicht in den Vordergrund und werden nicht als markant wahrgenommen.

Erhobener Biotoptyp	flächhaft [ha]	linienförmig [ha]	punktförmig [ha]	Summe [ha]	Prozentueller Anteil an der Gemeindefläche
Nadelwald	100,5			100,5	7,085%
Laub-Nadelmischwald	26,4			26,4	1,861%
Laubwald	48,12			48,12	3,393%
Kleinstwaldfläche	1,18			1,18	0,083%
Uferbegleitgehölze	31,82	0,19		32,01	2,257%
Heckenzug	1,71	0,94		2,65	0,187%
Streuobstbestand	39,21	2,25	0,21	41,67	2,938%
Baumreihe	0,21	0,71		0,92	0,065%
Markanter Einzelbaum			0,07	0,07	0,005%
Neubewaldung	0,83			0,83	0,059%
Sukzessionsflächen	7,01	0,07		7,08	0,499%
Extensivgrünland	1,96	0,44		2,4	0,169%
Grünland Sondernutzung	1,6			1,6	0,113%
Stehende Gewässer	1,32			1,32	0,093%
Fließende Gewässer		2,49		2,49	0,176%
Summe	261,87	7,09	0,28	269,24	

Tabelle 1: Darstellung der Flächenverteilung und Flächegrößen der verschiedenen erhobenen Bestandestypen in Relation zur Gesamtgemeindefläche.

Gemeindefläche [ha]	1418,42	
Fläche Biotoptypen [ha]	269,24	18,98%
Fläche Bauland [ha]	53,2	3,75%
Nicht erhobene Fläche im Projektgebiet [ha]	1095,98	77,27%

Tabelle 2: Flächenanteile der Biotoptypen, des Baulands, der nicht erhobenen Flächen im Projektgebiet (intensives Grün- und Ackerland, Verkehrsflächen, Sternchenbauten,...) in Relation zur Gemeindefläche.

3.2. Begründung für die Gliederung in Teilgebiete

Alle drei Teilgebiete erweisen sich als landwirtschaftlich geprägte Hügellandschaften. Besonders Teilgebiet 1 zeigt sich mit bäuerlichen Siedlungsstrukturen und intensiven Flächen als Agrarlandschaft, die mäßig strukturiert ist. Teilgebiet 2 unterscheidet sich von Teilgebiet 1 hauptsächlich durch den Besiedelungs- und den Bewaldungsgrad, der im Teilgebiet 2 am niedrigsten ist. Teilgebiet 3 unterscheidet sich zu den anderen

Teilgebieten durch eine etwas stärkere Reliefierung und einer besseren Ausstattung an naturräumlich relevanten Strukturelementen.

3.3. Naturschutzfachlich wertvollste Bereiche

Wertvolle Bereiche im Gemeindegebiet stellen die Bäche mit ihren Uferbegleitgehölzen dar. Es sind nur vereinzelt Fließstrecken vorhanden, die naturfremde Verhältnisse aufweisen (z.B. Verrohrung, fehlende Ufergehölze, harte Verbauung, usw.). Dominierende Arten sind Eschen und Schwarz-Erlen, die an Bächen in dieser Region ihren natürlichen Standort haben (Eschen-Schwarzerlen-Bachauen). Streckenweise begleiten auch reine Schwarz-Erlenbestände die Bäche. Die Bäche selbst weisen meist ein naturnahe strukturiertes Bachbett auf.

Naturschutzfachlich relevante Schutzgebiete sind im Gemeindegebiet nicht ausgewiesen.

3.4. Defizite und Ansatzpunkte für naturschutzfachliche Aufwertung

Defizite liegen im Gemeindegebiet in erster Linie dahingehend vor, dass die intensiv genutzten Flächen über große Bereiche nur wenig bis mäßig strukturiert sind. Besonders Feldraine und Böschungen zwischen Wiesen und Äcker stellen Bereiche dar, wo interessante Strukturen geschaffen werden können, ohne die landwirtschaftlichen Nutzung wesentlich zu beeinträchtigen. Die Anlage von Hecken, Kleinstwaldflächen und Obstbaumreihen tragen zur Strukturierung der Kulturlandschaft bei. Gleichzeitig dienen die geschaffenen Strukturen als Trittsteinbiotope zur Vernetzung der bestehenden Biotope und stellen Lebensräume für die verschiedensten Tierarten dar.

Die alten bestehenden Obstbaumbestände sollten nach Möglichkeit erhalten werden. Es sollte aber auch darauf geachtet werden, dass der Baumbestand nicht überaltert und dass neue heimische Obstbaumsorten wieder nachgepflanzt werden.

Die Fließgewässer und deren naturnahen Uferbegleitgehölze sollten erhalten und gefördert werden.

4. Verwendete Literatur und Quellenverzeichnis

4.1. Datengrundlagen

Vom Auftraggeber beigestellte Daten

- Farb-Orthophotos im Triangulierungsblattschnitt 1:5000, Bildflug: 27.06.2003 (© Land Oberösterreich)
- Digitale ÖK50 (kartographisches Modell KM50) im Blattschnitt TB20000 (© Bundesamt für Eich- und Vermessungswesen)
- Gemeindegrenzen aus der Digitalen Katastralmappe, Stand 06-2003 (© Bundesamt für Eich- und Vermessungswesen)
- Digitale Katastralmappe, Stand 06-2003 (© Bundesamt für Eich- und Vermessungswesen)
- 10m Höhengichtlinien generiert aus dem Digitalen Höhemodell (© Bundesamt für Eich- und Vermessungswesen)
- Digitales Landschaftsmodell - Gewässernetz (© Bundesamt für Eich- und Vermessungswesen)
- Naturschutzfachliche Raumgliederung Oberösterreichs, Stand 01-2003 (© Land Oberösterreich)
- Moorflächen nach Krisai & Schmidt (aus GENISYS) (© Land Oberösterreich)

Gemeinde Atzbach

- Aktueller Digitaler Flächenwidmungsplan
- Örtliches Entwicklungskonzept, Stand 05. 2002

4.2. Literaturverzeichnis

Adler, W., Oswald, K., Fischer, R. (1994): Exkursionsflora von Österreich, Stuttgart.

Autorenkollektiv (1998): Klimatographie und Klimaatlas von Oberösterreich, Band 3, Zentralanstalt für Meteorologie und Geodynamik, Linz/Wien.

Kilian, W., Müller, F., Starlinger, F. (1993): Die forstlichen Wuchsgebiete Österreichs, Forstliche Bundesversuchsanstalt Wien, BM f. Land- und Forstwirtschaft, Wien.

Leher, R. (1987): Landeschronik von Oberösterreich, Verlag Christian Brandstätter.

Ottner, F. (2003): Einführung in die Geologie, Skriptum zur LV Nr. 540 0291 WS 2003/2004 Institut für Angewandte Geologie, Wien.

Pils, G (1999): Die Pflanzenwelt Oberösterreichs, Ennsthaler Verlag, Linz.

Ricica, K. (1994): Beurteilung von Eingriffen in die Landschaft, Dissertation, Technischen Universität Wien, Wien.

Strauch, M. (1997): Rote Liste gefährdeter Farn- und Blütenpflanzen Oberösterreichs und Liste der einheimischen Farn- und Blütenpflanzen Oberösterreichs (= Sonderdruck aus „Beiträge zur Naturkunde Oberösterreichs Band 5/1997“, Hg. Botanische Arbeitsgemeinschaft am Biologiezentrum/Oberösterreichischen Landesmuseum), Linz.

4.3. Sonstige Quellen

Internet-Abfrage der NALA-Daten: <http://www.ooe.gv.at/natur/nala/index.htm>

Internet-Abfrage GENISYS - GEographisches Naturschutz-InformationS-SYstem:
<http://www.ooe.gv.at/natur/genisys/>

Internet-Abfrage Gemeindestatistik: Abfrage der Gemeindestatistik:
<http://www.ooe.gv.at/statisik/Regional DB/>

Internet –Abfrage: www.ooe.gv.at/gemeinden/

Internet Gemeinde-Homepage Atzbach: www.atzbach.ooe.gv.at/

Internet-Abfrage: <http://www.aeiou.at/>

Internet-Abfrage: <http://www.ooe.gv.at/forst/karten/>

Internet-Abfrage: <http://bfw.ac.at/300/1212.html>

Internet-Abfrage:<http://www.geolba.ac.at/>

Internet-Abfrage:<http://www.statistik.at/>

Anhang 1 Fotodokumentation



Abb. 1: Extensiver Böschungsrain westlich von Staudach



Abb. 2: Landschaft zwischen Staudach und Enzelsberg



Abb. 3: Landschaft nordwestlich von Enzelsberg, mit zahlreichen extensiven Böschungen und Obstbäume

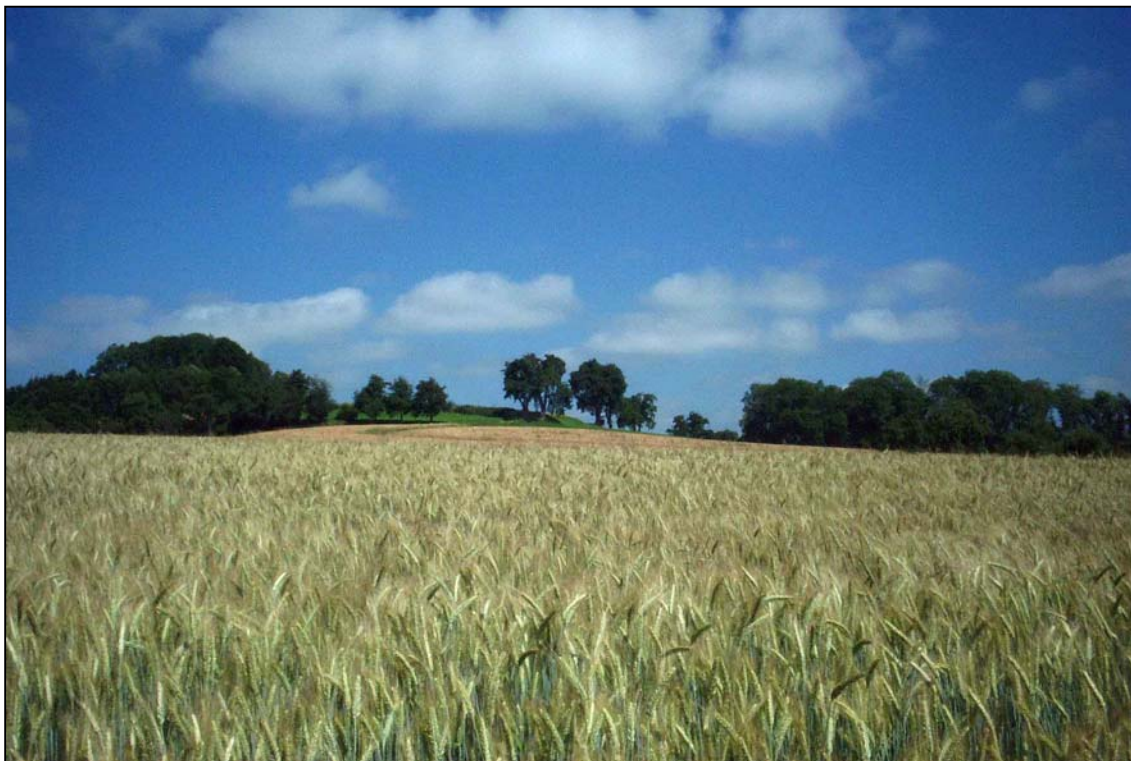

Abb. 4: Mesophile Wiese bei Reichering



Abb. 5: Obstbäume als raumwirksame Strukturelemente im Bereich von intensiv bewirtschafteten Flächen östlich von Baumgating



Abb. 6: Landschaft bei Oberholzham und Weißbach, Blick Richtung Südwesten

Anhang 2 **Beschreibung der Einzelflächen**

**(Datenbank-Bericht: Auswahl Berichte Gemeinde -
"Ausdruck Endbericht" sortiert nach Flächennummer)**



Gemeinde: **41704 Atzbach**

Bezirk: **Vöcklabruck**

lfd. Nummer:	1	Fläche: in m ²	174	Länge in m:	29
Bestandestyp:	0401 Stehendes Gewässer				
Charakteristik:	Teich				
	Bearbeiter: Petra Pfeiffer-Vogl				
lfd. Nummer:	2	Fläche: in m ²	74	Länge in m:	17
Bestandestyp:	0401 Stehendes Gewässer				
Charakteristik:	Teich				
	Bearbeiter: Petra Pfeiffer-Vogl				
lfd. Nummer:	3	Fläche: in m ²	7352	Länge in m:	328
Bestandestyp:	0103 Laub-Nadel-Mischwald/Laub-Nadelholz-Mischforst				
Charakteristik:					
	Bearbeiter: Petra Pfeiffer-Vogl				
lfd. Nummer:	4	Fläche: in m ²	550	Länge in m:	85
Bestandestyp:	0102 Nadelwald/Nadelholzforst				
Charakteristik:					
	Bearbeiter: Petra Pfeiffer-Vogl				
lfd. Nummer:	5	Fläche: in m ²	6368	Länge in m:	451
Bestandestyp:	0103 Laub-Nadel-Mischwald/Laub-Nadelholz-Mischforst				
Charakteristik:					
	Bearbeiter: Petra Pfeiffer-Vogl				
lfd. Nummer:	6	Fläche: in m ²	19269	Länge in m:	1196
Bestandestyp:	0202 Uferbegleitgehölz				
Charakteristik:	Uferbegleitgehölze mit hauptsächlich Schwarz-Erlen und Eschen in der Baum- als auch in der Strauchschicht; im Unterwuchs finden sich Drüsiges Springkraut (<i>Impatiens glandulifera</i>), Kletten-Labkraut (<i>Galium aparine</i>) und Brennnesseln (<i>Urtica dioica</i>)				
	Bearbeiter: Petra Pfeiffer-Vogl				
lfd. Nummer:	7	Fläche: in m ²	1154	Länge in m:	64
Bestandestyp:	0104 Laubwald/Laubholzforst				
Charakteristik:					
	Bearbeiter: Petra Pfeiffer-Vogl				
lfd. Nummer:	8	Fläche: in m ²	1100	Länge in m:	95
Bestandestyp:	0306 Neubewaldung/Aufforstung				
Charakteristik:					
	Bearbeiter: Petra Pfeiffer-Vogl				
lfd. Nummer:	9	Fläche: in m ²	1331	Länge in m:	103
Bestandestyp:	0104 Laubwald/Laubholzforst				
Charakteristik:					
	Bearbeiter: Petra Pfeiffer-Vogl				
lfd. Nummer:	10	Fläche: in m ²	7629	Länge in m:	345
Bestandestyp:	0204 Streuobstbestand (Streuobstwiese/-weide, Obstbaumreihen)				
Charakteristik:					
	Bearbeiter: Petra Pfeiffer-Vogl				
lfd. Nummer:	11	Fläche: in m ²	4528	Länge in m:	179
Bestandestyp:	0204 Streuobstbestand (Streuobstwiese/-weide, Obstbaumreihen)				
Charakteristik:					
	Bearbeiter: Petra Pfeiffer-Vogl				

lfd. Nummer:	12	Fläche: in m ²	500	Länge in m:	52
Bestandestyp:	0204 Streuobstbestand (Streuobstwiese/-weide, Obstbaumreihen)				
Charakteristik:					
	Bearbeiter: Petra Pfeiffer-Vogl				
lfd. Nummer:	13	Fläche: in m ²	1313	Länge in m:	124
Bestandestyp:	0104 Laubwald/Laubholzforst				
Charakteristik:					
	Bearbeiter: Petra Pfeiffer-Vogl				
lfd. Nummer:	14	Fläche: in m ²	1045	Länge in m:	68
Bestandestyp:	0104 Laubwald/Laubholzforst				
Charakteristik:					
	Bearbeiter: Petra Pfeiffer-Vogl				
lfd. Nummer:	15	Fläche: in m ²	2233	Länge in m:	140
Bestandestyp:	0102 Nadelwald/Nadelholzforst				
Charakteristik:					
	Bearbeiter: Petra Pfeiffer-Vogl				
lfd. Nummer:	16	Fläche: in m ²	1062	Länge in m:	64
Bestandestyp:	0104 Laubwald/Laubholzforst				
Charakteristik:					
	Bearbeiter: Petra Pfeiffer-Vogl				
lfd. Nummer:	17	Fläche: in m ²	5792	Länge in m:	243
Bestandestyp:	0104 Laubwald/Laubholzforst				
Charakteristik:					
	Bearbeiter: Petra Pfeiffer-Vogl				
lfd. Nummer:	18	Fläche: in m ²	1790	Länge in m:	119
Bestandestyp:	0204 Streuobstbestand (Streuobstwiese/-weide, Obstbaumreihen)				
Charakteristik:					
	Bearbeiter: Petra Pfeiffer-Vogl				
lfd. Nummer:	19	Fläche: in m ²	2940	Länge in m:	154
Bestandestyp:	0204 Streuobstbestand (Streuobstwiese/-weide, Obstbaumreihen)				
Charakteristik:					
	Bearbeiter: Petra Pfeiffer-Vogl				
lfd. Nummer:	20	Fläche: in m ²	1550	Länge in m:	96
Bestandestyp:	0104 Laubwald/Laubholzforst				
Charakteristik:					
	Bearbeiter: Petra Pfeiffer-Vogl				
lfd. Nummer:	21	Fläche: in m ²	2332	Länge in m:	134
Bestandestyp:	0103 Laub-Nadel-Mischwald/Laub-Nadelholz-Mischforst				
Charakteristik:					
	Bearbeiter: Petra Pfeiffer-Vogl				
lfd. Nummer:	22	Fläche: in m ²	787	Länge in m:	70
Bestandestyp:	0201 Kleinstwaldfläche ("Feldgehölz"), Gebüsch oder Baumgruppe unter 1000m²				
Charakteristik:	Gehölzgruppe im intensiven Grünland mit Vogelkirsche und Eiche (-20m Höhe)				
	Bearbeiter: Petra Pfeiffer-Vogl				
lfd. Nummer:	23	Fläche: in m ²	557	Länge in m:	57
Bestandestyp:	0201 Kleinstwaldfläche ("Feldgehölz"), Gebüsch oder Baumgruppe unter 1000m²				
Charakteristik:	Laubgehölzgruppe				
	Bearbeiter: Petra Pfeiffer-Vogl				

lfd. Nummer:	24	Fläche: in m ²	3058	Länge in m:	163
Bestandestyp:	0103 Laub-Nadel-Mischwald/Laub-Nadelholz-Mischforst				
Charakteristik:					
	Bearbeiter: Petra Pfeiffer-Vogl				
lfd. Nummer:	25	Fläche: in m ²	2459	Länge in m:	190
Bestandestyp:	0202 Uferbegleitgehölz				
Charakteristik:	Uferbegleitgehölze mit hauptsächlich Schwarz-Erlen und Eschen in der Baum- als auch in der Strauchschicht; im Unterwuchs finden sich Drüsiges Springkraut (<i>Impatiens glandulifera</i>), Kletten-Labkraut (<i>Galium aparine</i>) und Brennnesseln (<i>Urtica dioica</i>)				
	Bearbeiter: Petra Pfeiffer-Vogl				
lfd. Nummer:	26	Fläche: in m ²	8135	Länge in m:	570
Bestandestyp:	0202 Uferbegleitgehölz				
Charakteristik:	relativ dichte, beidseitig vorhandene Ufergehölze; vorkommende Arten sind fast ausschließlich Schwarz-Erle und Esche, die bis zu 15m hoch sind; in der Strauchschicht finden sich Schwarzer Holunder, Gewöhnlicher Schneeball und Hasel; im Unterwuchs kommen unter anderem Kleines Springkraut (<i>Impatiens parviflora</i>), Mädesüß (<i>Filipendula ulmaria</i>), Brennnessel (<i>Urtica dioica</i>) und Sumpf-Storchenschnabel (<i>Geranium palustre</i>)				
	Bearbeiter: Petra Pfeiffer-Vogl				
lfd. Nummer:	27	Fläche: in m ²	1559	Länge in m:	106
Bestandestyp:	0103 Laub-Nadel-Mischwald/Laub-Nadelholz-Mischforst				
Charakteristik:					
	Bearbeiter: Petra Pfeiffer-Vogl				
lfd. Nummer:	28	Fläche: in m ²	1057	Länge in m:	84
Bestandestyp:	0103 Laub-Nadel-Mischwald/Laub-Nadelholz-Mischforst				
Charakteristik:					
	Bearbeiter: Petra Pfeiffer-Vogl				
lfd. Nummer:	29	Fläche: in m ²	1448	Länge in m:	98
Bestandestyp:	0104 Laubwald/Laubholzforst				
Charakteristik:					
	Bearbeiter: Petra Pfeiffer-Vogl				
lfd. Nummer:	30	Fläche: in m ²	5782	Länge in m:	252
Bestandestyp:	0104 Laubwald/Laubholzforst				
Charakteristik:					
	Bearbeiter: Petra Pfeiffer-Vogl				
lfd. Nummer:	31	Fläche: in m ²	14152	Länge in m:	1113
Bestandestyp:	0202 Uferbegleitgehölz				
Charakteristik:	sehr dicht gewachsene, beidseitig vorhandene Uferbegleitgehölze; fast ausschließlich Eschen und Schwarz-Erlen sowohl in der Baum- als auch in der Strauchschicht				
	Bearbeiter: Petra Pfeiffer-Vogl				
lfd. Nummer:	32	Fläche: in m ²	1738	Länge in m:	122
Bestandestyp:	0104 Laubwald/Laubholzforst				
Charakteristik:					
	Bearbeiter: Petra Pfeiffer-Vogl				
lfd. Nummer:	33	Fläche: in m ²	1211	Länge in m:	149
Bestandestyp:	0104 Laubwald/Laubholzforst				
Charakteristik:					
	Bearbeiter: Petra Pfeiffer-Vogl				
lfd. Nummer:	34	Fläche: in m ²	3514	Länge in m:	298
Bestandestyp:	0202 Uferbegleitgehölz				
Charakteristik:	Uferbegleitgehölze meist beidseitig vorhanden; großteils Laubgehölze				
	Bearbeiter: Petra Pfeiffer-Vogl				

lfd. Nummer:	35	Fläche: in m ²	1645	Länge in m:	82
Bestandestyp:	0306 Neubewaldung/Aufforstung				
Charakteristik:					
	Bearbeiter: Petra Pfeiffer-Vogl				
lfd. Nummer:	36	Fläche: in m ²	1567	Länge in m:	176
Bestandestyp:	0202 Uferbegleitgehölz				
Charakteristik:	Uferbegleitgehölze meist beidseitig vorhanden; großteils Laubgehölze				
	Bearbeiter: Petra Pfeiffer-Vogl				
lfd. Nummer:	37	Fläche: in m ²	769	Länge in m:	65
Bestandestyp:	0104 Laubwald/Laubholzforst				
Charakteristik:					
	Bearbeiter: Petra Pfeiffer-Vogl				
lfd. Nummer:	38	Fläche: in m ²	3487	Länge in m:	249
Bestandestyp:	0202 Uferbegleitgehölz				
Charakteristik:	Ufergehölze; fast ausschließlich Schwarz-Erlen und Eschen				
	Bearbeiter: Petra Pfeiffer-Vogl				
lfd. Nummer:	39	Fläche: in m ²	1583	Länge in m:	145
Bestandestyp:	0202 Uferbegleitgehölz				
Charakteristik:	Ufergehölze; meist Laubgehölze				
	Bearbeiter: Petra Pfeiffer-Vogl				
lfd. Nummer:	40	Fläche: in m ²	10775	Länge in m:	776
Bestandestyp:	0202 Uferbegleitgehölz				
Charakteristik:	sehr dicht gewachsene, beidseitig vorhandene Uferbegleitgehölze; fast ausschließlich Eschen und Schwarz-Erlen sowohl in der Baum- als auch in der Strauchschicht				
	Bearbeiter: Petra Pfeiffer-Vogl				
lfd. Nummer:	41	Fläche: in m ²	2537	Länge in m:	155
Bestandestyp:	0202 Uferbegleitgehölz				
Charakteristik:	dichte, beidseitig vorhandene Uferbegleitgehölze; meist Laubgehölze				
	Bearbeiter: Petra Pfeiffer-Vogl				
lfd. Nummer:	42	Fläche: in m ²	1945	Länge in m:	151
Bestandestyp:	0202 Uferbegleitgehölz				
Charakteristik:	Ufergehölze an einem kleinen Bach; in der Baumschicht sind meist diverse Weiden und Schwarz-Erlen vorhanden; in der Strauchschicht kommen häufig Weiden und Haseln vor; die Gehölze sind beidseitig sehr dicht gewachsen; im Unterwuchs findet sich häufig die Brennnessel (<i>Urtica dioica</i>)				
	Bearbeiter: Petra Pfeiffer-Vogl				
lfd. Nummer:	43	Fläche: in m ²	3931	Länge in m:	246
Bestandestyp:	0202 Uferbegleitgehölz				
Charakteristik:	Ufergehölze an einem kleinen Bach; in der Baumschicht sind meist diverse Weiden und Schwarz-Erlen vorhanden; in der Strauchschicht kommen häufig Weiden und Haseln vor; die Gehölze sind beidseitig sehr dicht gewachsen; im Unterwuchs findet sich häufig die Brennnessel (<i>Urtica dioica</i>)				
	Bearbeiter: Petra Pfeiffer-Vogl				
lfd. Nummer:	44	Fläche: in m ²	5236	Länge in m:	280
Bestandestyp:	0202 Uferbegleitgehölz				
Charakteristik:	Uferbegleitgehölze vorwiegend Schwarz-Erlen; sehr dicht gewachsen; angrenzende Laubbestände sind meist reine Schwarz-Erlenbestände				
	Bearbeiter: Petra Pfeiffer-Vogl				
lfd. Nummer:	45	Fläche: in m ²	11491	Länge in m:	677
Bestandestyp:	0202 Uferbegleitgehölz				
Charakteristik:	Uferbegleitgehölze vorwiegend Schwarz-Erlen; sehr dicht gewachsen; angrenzende Laubbestände sind meist reine Schwarz-Erlenbestände				
	Bearbeiter: Petra Pfeiffer-Vogl				

lfd. Nummer:	46	Fläche: in m ²	5171	Länge in m:	537
Bestandestyp:	0202 Uferbegleitgehölz				
Charakteristik:	Uferbegleitgehölze; in der Baumschicht kommen meist diverse Weiden, Schwarz-Erlen, Eschen und vereinzelt Pappeln vor (-20m hoch), in der Strauchschicht finden sich meist Weiden, Traubenkirschen, Schwarzer Holunder und Haseln; im Unterwuchs kommen oft Brennesseln (<i>Urtica dioica</i>), Kleines Springkraut (<i>Impatiens parviflora</i>) und Kletten-Labkraut (<i>Galium aparine</i>) vor; Gehölze beidseitig dicht gewachsen				
	Bearbeiter: Petra Pfeiffer-Vogl				
lfd. Nummer:	47	Fläche: in m ²	13468	Länge in m:	959
Bestandestyp:	0202 Uferbegleitgehölz				
Charakteristik:	Uferbegleitgehölze; in der Baumschicht kommen meist diverse Weiden, Schwarz-Erlen, Eschen und vereinzelt Pappeln vor (-20m hoch), in der Strauchschicht finden sich meist Weiden, Traubenkirschen, Schwarzer Holunder und Haseln; im Unterwuchs kommen oft Brennesseln (<i>Urtica dioica</i>), Kleines Springkraut (<i>Impatiens parviflora</i>) und Kletten-Labkraut (<i>Galium aparine</i>) vor; Gehölze beidseitig dicht gewachsen				
	Bearbeiter: Petra Pfeiffer-Vogl				
lfd. Nummer:	48	Fläche: in m ²	1568	Länge in m:	116
Bestandestyp:	0202 Uferbegleitgehölz				
Charakteristik:	Uferbegleitgehölze; in der Baumschicht kommen meist diverse Weiden, Schwarz-Erlen, Eschen und vereinzelt Pappeln vor (-20m hoch), in der Strauchschicht finden sich meist Weiden, Traubenkirschen, Schwarzer Holunder und Haseln; im Unterwuchs kommen oft Brennesseln (<i>Urtica dioica</i>), Kleines Springkraut (<i>Impatiens parviflora</i>) und Kletten-Labkraut (<i>Galium aparine</i>) vor; Gehölze beidseitig dicht gewachsen				
	Bearbeiter: Petra Pfeiffer-Vogl				
lfd. Nummer:	49	Fläche: in m ²	481	Länge in m:	62
Bestandestyp:	0202 Uferbegleitgehölz				
Charakteristik:	Uferbegleitgehölze; in der Baumschicht kommen meist diverse Weiden, Schwarz-Erlen, Eschen und vereinzelt Pappeln vor (-20m hoch), in der Strauchschicht finden sich meist Weiden, Traubenkirschen, Schwarzer Holunder und Haseln; im Unterwuchs kommen oft Brennesseln (<i>Urtica dioica</i>), Kleines Springkraut (<i>Impatiens parviflora</i>) und Kletten-Labkraut (<i>Galium aparine</i>) vor; Gehölze beidseitig dicht gewachsen				
	Bearbeiter: Petra Pfeiffer-Vogl				
lfd. Nummer:	50	Fläche: in m ²	20208	Länge in m:	1410
Bestandestyp:	0202 Uferbegleitgehölz				
Charakteristik:	Uferbegleitgehölze; vorkommende Gehölzarten sind Schwarz-Erle, Esche, Eichen, Vogelkirsche und diverse Weiden; beidseitig vorhanden; streckenweise sehr lückig und schmal ausgebildet				
	Bearbeiter: Petra Pfeiffer-Vogl				
lfd. Nummer:	51	Fläche: in m ²	6509	Länge in m:	447
Bestandestyp:	0202 Uferbegleitgehölz				
Charakteristik:	Uferbegleitgehölze; vorkommende Gehölzarten sind Schwarz-Erle, Esche, Eichen, Vogelkirsche und diverse Weiden; beidseitig vorhanden; streckenweise sehr lückig und schmal ausgebildet				
	Bearbeiter: Petra Pfeiffer-Vogl				
lfd. Nummer:	52	Fläche: in m ²	331	Länge in m:	44
Bestandestyp:	0202 Uferbegleitgehölz				
Charakteristik:	Uferbegleitgehölze; hauptsächlich Schwarz-Erlen (-10m hoch); teilweise lückig und nur einreihig				
	Bearbeiter: Petra Pfeiffer-Vogl				
lfd. Nummer:	53	Fläche: in m ²	540	Länge in m:	67
Bestandestyp:	0202 Uferbegleitgehölz				
Charakteristik:	Uferbegleitgehölze; hauptsächlich Schwarz-Erlen (-10m hoch); teilweise lückig und nur einreihig				
	Bearbeiter: Petra Pfeiffer-Vogl				
lfd. Nummer:	54	Fläche: in m ²	5180	Länge in m:	456
Bestandestyp:	0202 Uferbegleitgehölz				
Charakteristik:	Uferbegleitgehölze; hauptsächlich Schwarz-Erlen (-10m hoch); teilweise lückig und nur einreihig				
	Bearbeiter: Petra Pfeiffer-Vogl				
lfd. Nummer:	55	Fläche: in m ²	17159	Länge in m:	986
Bestandestyp:	0202 Uferbegleitgehölz				
Charakteristik:	sehr schmal ausgeprägte Uferbegleitgehölze; Eschen und Schwarz-Erlen				
	Bearbeiter: Petra Pfeiffer-Vogl				

lfd. Nummer:	56	Fläche: in m ²	114	Länge in m:	33
Bestandestyp:	0202 Uferbegleitgehölz				
Charakteristik:	Ufergehölze meist Schwarz-Erlen und Eschen; dicht, beidseitig vorhanden				
	Bearbeiter: Petra Pfeiffer-Vogl				
lfd. Nummer:	57	Fläche: in m ²	3366	Länge in m:	246
Bestandestyp:	0202 Uferbegleitgehölz				
Charakteristik:	Uferbegleitgehölze hauptsächlich Esche und Schwarz-Erle, weiters treten Silberpappeln und diverse Weiden auf; meist beidseitig dicht vorhanden				
	Bearbeiter: Petra Pfeiffer-Vogl				
lfd. Nummer:	58	Fläche: in m ²	4621	Länge in m:	306
Bestandestyp:	0202 Uferbegleitgehölz				
Charakteristik:	Uferbegleitgehölze; in der Baumschicht sind meist Esche, Schwarz-Erle und Bergahorn vertreten; in der Strauchschicht finden sich unter anderem Schwarzer Holunder und Traubenkirsche; im Unterwuchs kommen Brennnesseln (<i>Urtica dioica</i>), Kleines Springkraut (<i>Impatiens parviflora</i>), Kletten-Labkraut (<i>Galium aparine</i>) und Sumpf-Storchenschnabel (<i>Geranium palustre</i>) vor				
	Bearbeiter: Petra Pfeiffer-Vogl				
lfd. Nummer:	59	Fläche: in m ²	25646	Länge in m:	1549
Bestandestyp:	0202 Uferbegleitgehölz				
Charakteristik:	Uferbegleitgehölze; in der Baumschicht sind meist Esche, Schwarz-Erle und Bergahorn vertreten; in der Strauchschicht finden sich unter anderem Schwarzer Holunder und Traubenkirsche; im Unterwuchs kommen Brennnesseln (<i>Urtica dioica</i>), Kleines Springkraut (<i>Impatiens parviflora</i>), Kletten-Labkraut (<i>Galium aparine</i>) und Sumpf-Storchenschnabel (<i>Geranium palustre</i>) vor				
	Bearbeiter: Petra Pfeiffer-Vogl				
lfd. Nummer:	60	Fläche: in m ²	1848	Länge in m:	87
Bestandestyp:	0104 Laubwald/Laubholzforst				
Charakteristik:					
	Bearbeiter: Petra Pfeiffer-Vogl				
lfd. Nummer:	61	Fläche: in m ²	3321	Länge in m:	249
Bestandestyp:	0202 Uferbegleitgehölz				
Charakteristik:	Uferbegleitgehölze hauptsächlich Esche und Schwarz-Erle; im Unterwuchs häufig Brennnessel (<i>Urtica dioica</i>), Kohldistel (<i>Cirsium oleraceum</i>) und Mädesüß (<i>Filipendula ulmaria</i>)				
	Bearbeiter: Petra Pfeiffer-Vogl				
lfd. Nummer:	62	Fläche: in m ²	3563	Länge in m:	325
Bestandestyp:	0202 Uferbegleitgehölz				
Charakteristik:	Uferbegleitgehölze; meist Eschen und Schwarz-Erlen; beidseitig und dicht vorhanden				
	Bearbeiter: Petra Pfeiffer-Vogl				
lfd. Nummer:	63	Fläche: in m ²	13554	Länge in m:	982
Bestandestyp:	0202 Uferbegleitgehölz				
Charakteristik:	Uferbegleitgehölze fast ausschließlich Schwarz-Erlen; vereinzelt auch Grau-Erle; Höhe ca. 10m; auch angrenzende Laubwälder bestehen fast ausschließlich aus Schwarz-Erlen				
	Bearbeiter: Petra Pfeiffer-Vogl				
lfd. Nummer:	64	Fläche: in m ²	2910	Länge in m:	168
Bestandestyp:	0202 Uferbegleitgehölz				
Charakteristik:	Uferbegleitgehölze fast ausschließlich Schwarz-Erlen; vereinzelt auch Grau-Erle; Höhe ca. 10m				
	Bearbeiter: Petra Pfeiffer-Vogl				
lfd. Nummer:	65	Fläche: in m ²	3548	Länge in m:	161
Bestandestyp:	0204 Streuobstbestand (Streuobstwiese/-weide, Obstbaumreihen)				
Charakteristik:					
	Bearbeiter: Petra Pfeiffer-Vogl				

lfd. Nummer:	66	Fläche: in m ²	31424	Länge in m:	695
Bestandestyp:	0104 Laubwald/Laubholzforst				
Charakteristik:					
	Bearbeiter: Petra Pfeiffer-Vogl				
lfd. Nummer:	67	Fläche: in m ²	5083	Länge in m:	156
Bestandestyp:	0204 Streuobstbestand (Streuobstwiese/-weide, Obstbaumreihen)				
Charakteristik:					
	Bearbeiter: Petra Pfeiffer-Vogl				
lfd. Nummer:	68	Fläche: in m ²	23551	Länge in m:	872
Bestandestyp:	0104 Laubwald/Laubholzforst				
Charakteristik:					
	Bearbeiter: Petra Pfeiffer-Vogl				
lfd. Nummer:	69	Fläche: in m ²	1651	Länge in m:	87
Bestandestyp:	0306 Neubewaldung/Aufforstung				
Charakteristik:					
	Bearbeiter: Petra Pfeiffer-Vogl				
lfd. Nummer:	70	Fläche: in m ²	3630	Länge in m:	200
Bestandestyp:	0204 Streuobstbestand (Streuobstwiese/-weide, Obstbaumreihen)				
Charakteristik:					
	Bearbeiter: Petra Pfeiffer-Vogl				
lfd. Nummer:	71	Fläche: in m ²	734	Länge in m:	75
Bestandestyp:	0204 Streuobstbestand (Streuobstwiese/-weide, Obstbaumreihen)				
Charakteristik:					
	Bearbeiter: Petra Pfeiffer-Vogl				
lfd. Nummer:	72	Fläche: in m ²	1547	Länge in m:	111
Bestandestyp:	0204 Streuobstbestand (Streuobstwiese/-weide, Obstbaumreihen)				
Charakteristik:					
	Bearbeiter: Petra Pfeiffer-Vogl				
lfd. Nummer:	73	Fläche: in m ²	616	Länge in m:	63
Bestandestyp:	0204 Streuobstbestand (Streuobstwiese/-weide, Obstbaumreihen)				
Charakteristik:					
	Bearbeiter: Petra Pfeiffer-Vogl				
lfd. Nummer:	74	Fläche: in m ²	3236	Länge in m:	182
Bestandestyp:	0204 Streuobstbestand (Streuobstwiese/-weide, Obstbaumreihen)				
Charakteristik:					
	Bearbeiter: Petra Pfeiffer-Vogl				
lfd. Nummer:	75	Fläche: in m ²	1879	Länge in m:	189
Bestandestyp:	0103 Laub-Nadel-Mischwald/Laub-Nadelholz-Mischforst				
Charakteristik:					
	Bearbeiter: Petra Pfeiffer-Vogl				
lfd. Nummer:	76	Fläche: in m ²	9169	Länge in m:	260
Bestandestyp:	0103 Laub-Nadel-Mischwald/Laub-Nadelholz-Mischforst				
Charakteristik:					
	Bearbeiter: Petra Pfeiffer-Vogl				
lfd. Nummer:	77	Fläche: in m ²	164	Länge in m:	30
Bestandestyp:	0201 Kleinstwaldfläche ("Feldgehölz"), Gebüsch oder Baumgruppe unter 1000m²				
Charakteristik:	kleine Gehölzgruppe am Straßenrand mit Birken und Linden				
	Bearbeiter: Petra Pfeiffer-Vogl				

lfd. Nummer:	78	Fläche: in m ²	5637	Länge in m:	247
Bestandestyp:	0204 Streuobstbestand (Streuobstwiese/-weide, Obstbaumreihen)				
Charakteristik:					
	Bearbeiter: Petra Pfeiffer-Vogl				
lfd. Nummer:	79	Fläche: in m ²	468	Länge in m:	47
Bestandestyp:	0204 Streuobstbestand (Streuobstwiese/-weide, Obstbaumreihen)				
Charakteristik:					
	Bearbeiter: Petra Pfeiffer-Vogl				
lfd. Nummer:	80	Fläche: in m ²	373	Länge in m:	50
Bestandestyp:	0201 Kleinstwaldfläche ("Feldgehölz"), Gebüsch oder Baumgruppe unter 1000m²				
Charakteristik:	Gehölzgruppe am Straßenrand mit Lärche, Birke, Schwarz-Erle und Eiche (-10m hoch)				
	Bearbeiter: Petra Pfeiffer-Vogl				
lfd. Nummer:	81	Fläche: in m ²	1216	Länge in m:	102
Bestandestyp:	0104 Laubwald/Laubholzforst				
Charakteristik:					
	Bearbeiter: Petra Pfeiffer-Vogl				
lfd. Nummer:	82	Fläche: in m ²	1993	Länge in m:	139
Bestandestyp:	0104 Laubwald/Laubholzforst				
Charakteristik:					
	Bearbeiter: Petra Pfeiffer-Vogl				
lfd. Nummer:	83	Fläche: in m ²	204	Länge in m:	32
Bestandestyp:	0201 Kleinstwaldfläche ("Feldgehölz"), Gebüsch oder Baumgruppe unter 1000m²				
Charakteristik:	kleine Gehölzgruppe am Straßenrand mit Schwarz-Erle, Linde und Hasel (-10m hoch)				
	Bearbeiter: Petra Pfeiffer-Vogl				
lfd. Nummer:	84	Fläche: in m ²	439	Länge in m:	56
Bestandestyp:	0203 Heckenzug				
Charakteristik:					
	Bearbeiter: Petra Pfeiffer-Vogl				
lfd. Nummer:	85	Fläche: in m ²	3196	Länge in m:	150
Bestandestyp:	0104 Laubwald/Laubholzforst				
Charakteristik:					
	Bearbeiter: Petra Pfeiffer-Vogl				
lfd. Nummer:	86	Fläche: in m ²	52	Länge in m:	15
Bestandestyp:	0401 Stehendes Gewässer				
Charakteristik:	Teich mit naturfernem Erscheinungsbild				
	Bearbeiter: Petra Pfeiffer-Vogl				
lfd. Nummer:	87	Fläche: in m ²	5171	Länge in m:	186
Bestandestyp:	0103 Laub-Nadel-Mischwald/Laub-Nadelholz-Mischforst				
Charakteristik:					
	Bearbeiter: Petra Pfeiffer-Vogl				
lfd. Nummer:	88	Fläche: in m ²	31387	Länge in m:	705
Bestandestyp:	0102 Nadelwald/Nadelholzforst				
Charakteristik:					
	Bearbeiter: Petra Pfeiffer-Vogl				
lfd. Nummer:	89	Fläche: in m ²	3752	Länge in m:	147
Bestandestyp:	0103 Laub-Nadel-Mischwald/Laub-Nadelholz-Mischforst				
Charakteristik:					
	Bearbeiter: Petra Pfeiffer-Vogl				

lfd. Nummer:	90	Fläche: in m ²	5961	Länge in m:	231
Bestandestyp:	0104 Laubwald/Laubholzforst				
Charakteristik:					
	Bearbeiter: Petra Pfeiffer-Vogl				
lfd. Nummer:	91	Fläche: in m ²	4978	Länge in m:	182
Bestandestyp:	0204 Streuobstbestand (Streuobstwiese/-weide, Obstbaumreihen)				
Charakteristik:					
	Bearbeiter: Petra Pfeiffer-Vogl				
lfd. Nummer:	92	Fläche: in m ²	715	Länge in m:	54
Bestandestyp:	0204 Streuobstbestand (Streuobstwiese/-weide, Obstbaumreihen)				
Charakteristik:					
	Bearbeiter: Petra Pfeiffer-Vogl				
lfd. Nummer:	93	Fläche: in m ²	707	Länge in m:	99
Bestandestyp:	0204 Streuobstbestand (Streuobstwiese/-weide, Obstbaumreihen)				
Charakteristik:					
	Bearbeiter: Petra Pfeiffer-Vogl				
lfd. Nummer:	94	Fläche: in m ²	1117	Länge in m:	68
Bestandestyp:	0104 Laubwald/Laubholzforst				
Charakteristik:					
	Bearbeiter: Petra Pfeiffer-Vogl				
lfd. Nummer:	95	Fläche: in m ²	1333	Länge in m:	176
Bestandestyp:	0102 Nadelwald/Nadelholzforst				
Charakteristik:					
	Bearbeiter: Petra Pfeiffer-Vogl				
lfd. Nummer:	96	Fläche: in m ²	4532	Länge in m:	440
Bestandestyp:	0104 Laubwald/Laubholzforst				
Charakteristik:					
	Bearbeiter: Petra Pfeiffer-Vogl				
lfd. Nummer:	97	Fläche: in m ²	541	Länge in m:	55
Bestandestyp:	0201 Kleinstwaldfläche ("Feldgehölz"), Gebüsch oder Baumgruppe unter 1000m²				
Charakteristik:	Gehölzgruppe mit Schwarz-Erle, Zitterpappel, Esche, Traubenkirsche und Schwarzer Holunder				
	Bearbeiter: Petra Pfeiffer-Vogl				
lfd. Nummer:	98	Fläche: in m ²	3775	Länge in m:	296
Bestandestyp:	0103 Laub-Nadel-Mischwald/Laub-Nadelholz-Mischforst				
Charakteristik:					
	Bearbeiter: Petra Pfeiffer-Vogl				
lfd. Nummer:	99	Fläche: in m ²	273	Länge in m:	39
Bestandestyp:	0401 Stehendes Gewässer				
Charakteristik:	Teich				
	Bearbeiter: Petra Pfeiffer-Vogl				
lfd. Nummer:	100	Fläche: in m ²	11838	Länge in m:	527
Bestandestyp:	0204 Streuobstbestand (Streuobstwiese/-weide, Obstbaumreihen)				
Charakteristik:					
	Bearbeiter: Petra Pfeiffer-Vogl				
lfd. Nummer:	101	Fläche: in m ²	2451	Länge in m:	134
Bestandestyp:	0204 Streuobstbestand (Streuobstwiese/-weide, Obstbaumreihen)				
Charakteristik:					
	Bearbeiter: Petra Pfeiffer-Vogl				

lfd. Nummer:	102	Fläche: in m ²	1994	Länge in m:	179
Bestandestyp:	0104 Laubwald/Laubholzforst				
Charakteristik:	Bearbeiter: Petra Pfeiffer-Vogl				
lfd. Nummer:	103	Fläche: in m ²	4190	Länge in m:	199
Bestandestyp:	0103 Laub-Nadel-Mischwald/Laub-Nadelholz-Mischforst				
Charakteristik:	Bearbeiter: Petra Pfeiffer-Vogl				
lfd. Nummer:	104	Fläche: in m ²	2519	Länge in m:	138
Bestandestyp:	0204 Streuobstbestand (Streuobstwiese/-weide, Obstbaumreihen)				
Charakteristik:	Bearbeiter: Petra Pfeiffer-Vogl				
lfd. Nummer:	105	Fläche: in m ²	1142	Länge in m:	114
Bestandestyp:	0104 Laubwald/Laubholzforst				
Charakteristik:	Bearbeiter: Petra Pfeiffer-Vogl				
lfd. Nummer:	106	Fläche: in m ²	1429	Länge in m:	158
Bestandestyp:	0104 Laubwald/Laubholzforst				
Charakteristik:	Bearbeiter: Petra Pfeiffer-Vogl				
lfd. Nummer:	107	Fläche: in m ²	4069	Länge in m:	166
Bestandestyp:	0204 Streuobstbestand (Streuobstwiese/-weide, Obstbaumreihen)				
Charakteristik:	Bearbeiter: Petra Pfeiffer-Vogl				
lfd. Nummer:	108	Fläche: in m ²	1643	Länge in m:	154
Bestandestyp:	0104 Laubwald/Laubholzforst				
Charakteristik:	Bearbeiter: Petra Pfeiffer-Vogl				
lfd. Nummer:	109	Fläche: in m ²	2167	Länge in m:	128
Bestandestyp:	0104 Laubwald/Laubholzforst				
Charakteristik:	Bearbeiter: Petra Pfeiffer-Vogl				
lfd. Nummer:	110	Fläche: in m ²	359	Länge in m:	42
Bestandestyp:	0306 Neubewaldung/Aufforstung				
Charakteristik:	Bearbeiter: Petra Pfeiffer-Vogl				
lfd. Nummer:	111	Fläche: in m ²	4280	Länge in m:	282
Bestandestyp:	0104 Laubwald/Laubholzforst				
Charakteristik:	Bearbeiter: Petra Pfeiffer-Vogl				
lfd. Nummer:	112	Fläche: in m ²	19533	Länge in m:	493
Bestandestyp:	0103 Laub-Nadel-Mischwald/Laub-Nadelholz-Mischforst				
Charakteristik:	Bearbeiter: Petra Pfeiffer-Vogl				

lfd. Nummer:	113	Fläche: in m ²	2299	Länge in m:	139
Bestandestyp:	030303 Sukzessionsfläche von frischem artenreichem Magergrünland				
Charakteristik:	Sukzessionsfläche an einer Straßenböschung; vorkommende Arten sind unter anderem Brennnessel (<i>Urtica dioica</i>), Weißes Berufskraut (<i>Erigeron annuus</i>), Acker-Kratzdistel (<i>Cirsium arvense</i>), Wiesen-Labkraut (<i>Gallium mollugo</i>), Feld-Thymian (<i>Thymus pulegioides</i>), Weiße Lichtnelke (<i>Silene alba</i>) sowie zahlreiche Süßgräser; es kommen Gehölze wie Esche, Hasel und vereinzelt Schwarzer Holunder auf				
	Bearbeiter: Petra Pfeiffer-Vogl				
lfd. Nummer:	114	Fläche: in m ²	2188	Länge in m:	88
Bestandestyp:	0401 Stehendes Gewässer				
Charakteristik:	großer Teich; stellenweise naturnahes Erscheinungsbild, aber auch naturferne Bereiche (anthropogene Nutzung)				
	Bearbeiter: Petra Pfeiffer-Vogl				
lfd. Nummer:	115	Fläche: in m ²	3187	Länge in m:	139
Bestandestyp:	0401 Stehendes Gewässer				
Charakteristik:	großer Teich; stellenweise naturnahes Erscheinungsbild, aber auch naturferne Bereiche (anthropogene Nutzung)				
	Bearbeiter: Petra Pfeiffer-Vogl				
lfd. Nummer:	116	Fläche: in m ²	4293	Länge in m:	390
Bestandestyp:	0202 Uferbegleitgehölz				
Charakteristik:	Ufergehölze von zwei großen Teichen; es finden sich Gehölze wie Schwarz-Erle, diverse Weiden, Silberpappel, Traubenkirsche, Schwarzer Holunder und Eiche; die Gehölze sind meist sehr dicht gewachsen; stellenweise ist sie jedoch lückig und es finden sich nur Einzelbäume				
	Bearbeiter: Petra Pfeiffer-Vogl				
lfd. Nummer:	117	Fläche: in m ²	657	Länge in m:	82
Bestandestyp:	0203 Heckenzug				
Charakteristik:					
	Bearbeiter: Petra Pfeiffer-Vogl				
lfd. Nummer:	118	Fläche: in m ²	1220	Länge in m:	113
Bestandestyp:	0104 Laubwald/Laubholzforst				
Charakteristik:					
	Bearbeiter: Petra Pfeiffer-Vogl				
lfd. Nummer:	119	Fläche: in m ²	295	Länge in m:	36
Bestandestyp:	0204 Streuobstbestand (Streuobstwiese/-weide, Obstbaumreihen)				
Charakteristik:					
	Bearbeiter: Petra Pfeiffer-Vogl				
lfd. Nummer:	120	Fläche: in m ²	2718	Länge in m:	116
Bestandestyp:	0401 Stehendes Gewässer				
Charakteristik:	relativ naturnaher Teich; am Ufer finden sich häufig Schwarz-Erlen, Birken und Eschen				
	Bearbeiter: Petra Pfeiffer-Vogl				
lfd. Nummer:	121	Fläche: in m ²	3369	Länge in m:	123
Bestandestyp:	0204 Streuobstbestand (Streuobstwiese/-weide, Obstbaumreihen)				
Charakteristik:					
	Bearbeiter: Petra Pfeiffer-Vogl				
lfd. Nummer:	122	Fläche: in m ²	1410	Länge in m:	106
Bestandestyp:	0204 Streuobstbestand (Streuobstwiese/-weide, Obstbaumreihen)				
Charakteristik:					
	Bearbeiter: Petra Pfeiffer-Vogl				
lfd. Nummer:	123	Fläche: in m ²	245	Länge in m:	55
Bestandestyp:	0201 Kleinstwaldfläche ("Feldgehölz"), Gebüsch oder Baumgruppe unter 1000m²				
Charakteristik:	Gehölze rund um eine Kapelle; es finden sich Eschen, Obstbäume und Sträucher				
	Bearbeiter: Petra Pfeiffer-Vogl				

lfd. Nummer:	124	Fläche: in m ²	1110	Länge in m:	93
Bestandestyp:	0104 Laubwald/Laubholzforst				
Charakteristik:					
	Bearbeiter: Petra Pfeiffer-Vogl				
lfd. Nummer:	125	Fläche: in m ²	2452	Länge in m:	112
Bestandestyp:	0204 Streuobstbestand (Streuobstwiese/-weide, Obstbaumreihen)				
Charakteristik:					
	Bearbeiter: Petra Pfeiffer-Vogl				
lfd. Nummer:	126	Fläche: in m ²	35382	Länge in m:	740
Bestandestyp:	0104 Laubwald/Laubholzforst				
Charakteristik:					
	Bearbeiter: Petra Pfeiffer-Vogl				
lfd. Nummer:	127	Fläche: in m ²	752	Länge in m:	79
Bestandestyp:	0204 Streuobstbestand (Streuobstwiese/-weide, Obstbaumreihen)				
Charakteristik:					
	Bearbeiter: Petra Pfeiffer-Vogl				
lfd. Nummer:	128	Fläche: in m ²	327	Länge in m:	44
Bestandestyp:	0203 Heckenzug				
Charakteristik:					
	Bearbeiter: Petra Pfeiffer-Vogl				
lfd. Nummer:	129	Fläche: in m ²	477	Länge in m:	43
Bestandestyp:	0203 Heckenzug				
Charakteristik:					
	Bearbeiter: Petra Pfeiffer-Vogl				
lfd. Nummer:	130	Fläche: in m ²	1920	Länge in m:	126
Bestandestyp:	0204 Streuobstbestand (Streuobstwiese/-weide, Obstbaumreihen)				
Charakteristik:					
	Bearbeiter: Petra Pfeiffer-Vogl				
lfd. Nummer:	131	Fläche: in m ²	1464	Länge in m:	117
Bestandestyp:	0204 Streuobstbestand (Streuobstwiese/-weide, Obstbaumreihen)				
Charakteristik:					
	Bearbeiter: Petra Pfeiffer-Vogl				
lfd. Nummer:	132	Fläche: in m ²	1986	Länge in m:	114
Bestandestyp:	0104 Laubwald/Laubholzforst				
Charakteristik:					
	Bearbeiter: Petra Pfeiffer-Vogl				
lfd. Nummer:	133	Fläche: in m ²	1174	Länge in m:	105
Bestandestyp:	0104 Laubwald/Laubholzforst				
Charakteristik:					
	Bearbeiter: Petra Pfeiffer-Vogl				
lfd. Nummer:	134	Fläche: in m ²	2122	Länge in m:	105
Bestandestyp:	0204 Streuobstbestand (Streuobstwiese/-weide, Obstbaumreihen)				
Charakteristik:					
	Bearbeiter: Petra Pfeiffer-Vogl				
lfd. Nummer:	135	Fläche: in m ²	770	Länge in m:	105
Bestandestyp:	0104 Laubwald/Laubholzforst				
Charakteristik:					
	Bearbeiter: Petra Pfeiffer-Vogl				

lfd. Nummer:	136	Fläche: in m ²	513	Länge in m:	65
Bestandestyp:	0201 Kleinstwaldfläche ("Feldgehölz"), Gebüsch oder Baumgruppe unter 1000m²				
Charakteristik:	Eschengruppe				
	Bearbeiter: Petra Pfeiffer-Vogl				
lfd. Nummer:	137	Fläche: in m ²	1032	Länge in m:	87
Bestandestyp:	0204 Streuobstbestand (Streuobstwiese/-weide, Obstbaumreihen)				
Charakteristik:					
	Bearbeiter: Petra Pfeiffer-Vogl				
lfd. Nummer:	138	Fläche: in m ²	452	Länge in m:	75
Bestandestyp:	0201 Kleinstwaldfläche ("Feldgehölz"), Gebüsch oder Baumgruppe unter 1000m²				
Charakteristik:	Gehölzgruppe mit Kastanien, Birken und Pappeln				
	Bearbeiter: Petra Pfeiffer-Vogl				
lfd. Nummer:	139	Fläche: in m ²	1213	Länge in m:	138
Bestandestyp:	0203 Heckenzug				
Charakteristik:					
	Bearbeiter: Petra Pfeiffer-Vogl				
lfd. Nummer:	140	Fläche: in m ²	6178	Länge in m:	208
Bestandestyp:	0306 Neubewaldung/Aufforstung				
Charakteristik:					
	Bearbeiter: Petra Pfeiffer-Vogl				
lfd. Nummer:	141	Fläche: in m ²	10625	Länge in m:	348
Bestandestyp:	0103 Laub-Nadel-Mischwald/Laub-Nadelholz-Mischforst				
Charakteristik:					
	Bearbeiter: Petra Pfeiffer-Vogl				
lfd. Nummer:	142	Fläche: in m ²	8687	Länge in m:	235
Bestandestyp:	0104 Laubwald/Laubholzforst				
Charakteristik:					
	Bearbeiter: Petra Pfeiffer-Vogl				
lfd. Nummer:	143	Fläche: in m ²	2499	Länge in m:	109
Bestandestyp:	0204 Streuobstbestand (Streuobstwiese/-weide, Obstbaumreihen)				
Charakteristik:					
	Bearbeiter: Petra Pfeiffer-Vogl				
lfd. Nummer:	144	Fläche: in m ²	5835	Länge in m:	205
Bestandestyp:	0204 Streuobstbestand (Streuobstwiese/-weide, Obstbaumreihen)				
Charakteristik:					
	Bearbeiter: Petra Pfeiffer-Vogl				
lfd. Nummer:	145	Fläche: in m ²	510	Länge in m:	59
Bestandestyp:	0204 Streuobstbestand (Streuobstwiese/-weide, Obstbaumreihen)				
Charakteristik:					
	Bearbeiter: Petra Pfeiffer-Vogl				
lfd. Nummer:	146	Fläche: in m ²	1345	Länge in m:	91
Bestandestyp:	0204 Streuobstbestand (Streuobstwiese/-weide, Obstbaumreihen)				
Charakteristik:					
	Bearbeiter: Petra Pfeiffer-Vogl				
lfd. Nummer:	147	Fläche: in m ²	618	Länge in m:	56
Bestandestyp:	0204 Streuobstbestand (Streuobstwiese/-weide, Obstbaumreihen)				
Charakteristik:					
	Bearbeiter: Petra Pfeiffer-Vogl				

lfd. Nummer:	148	Fläche: in m ²	325	Länge in m:	36
Bestandestyp:	0204 Streuobstbestand (Streuobstwiese/-weide, Obstbaumreihen)				
Charakteristik:					
	Bearbeiter: Petra Pfeiffer-Vogl				
lfd. Nummer:	149	Fläche: in m ²	8496	Länge in m:	348
Bestandestyp:	0104 Laubwald/Laubholzforst				
Charakteristik:					
	Bearbeiter: Petra Pfeiffer-Vogl				
lfd. Nummer:	150	Fläche: in m ²	1560	Länge in m:	113
Bestandestyp:	0204 Streuobstbestand (Streuobstwiese/-weide, Obstbaumreihen)				
Charakteristik:					
	Bearbeiter: Petra Pfeiffer-Vogl				
lfd. Nummer:	151	Fläche: in m ²	2854	Länge in m:	132
Bestandestyp:	0104 Laubwald/Laubholzforst				
Charakteristik:					
	Bearbeiter: Petra Pfeiffer-Vogl				
lfd. Nummer:	152	Fläche: in m ²	534	Länge in m:	48
Bestandestyp:	0204 Streuobstbestand (Streuobstwiese/-weide, Obstbaumreihen)				
Charakteristik:					
	Bearbeiter: Petra Pfeiffer-Vogl				
lfd. Nummer:	153	Fläche: in m ²	882	Länge in m:	60
Bestandestyp:	0306 Neubewaldung/Aufforstung				
Charakteristik:					
	Bearbeiter: Petra Pfeiffer-Vogl				
lfd. Nummer:	154	Fläche: in m ²	7549	Länge in m:	373
Bestandestyp:	0103 Laub-Nadel-Mischwald/Laub-Nadelholz-Mischforst				
Charakteristik:					
	Bearbeiter: Petra Pfeiffer-Vogl				
lfd. Nummer:	155	Fläche: in m ²	39782	Länge in m:	488
Bestandestyp:	0102 Nadelwald/Nadelholzforst				
Charakteristik:					
	Bearbeiter: Petra Pfeiffer-Vogl				
lfd. Nummer:	156	Fläche: in m ²	2417	Länge in m:	302
Bestandestyp:	0102 Nadelwald/Nadelholzforst				
Charakteristik:					
	Bearbeiter: Petra Pfeiffer-Vogl				
lfd. Nummer:	157	Fläche: in m ²	277	Länge in m:	44
Bestandestyp:	0204 Streuobstbestand (Streuobstwiese/-weide, Obstbaumreihen)				
Charakteristik:					
	Bearbeiter: Petra Pfeiffer-Vogl				
lfd. Nummer:	158	Fläche: in m ²	337	Länge in m:	77
Bestandestyp:	0102 Nadelwald/Nadelholzforst				
Charakteristik:					
	Bearbeiter: Petra Pfeiffer-Vogl				
lfd. Nummer:	159	Fläche: in m ²	1063	Länge in m:	151
Bestandestyp:	0103 Laub-Nadel-Mischwald/Laub-Nadelholz-Mischforst				
Charakteristik:					
	Bearbeiter: Petra Pfeiffer-Vogl				

lfd. Nummer:	160	Fläche: in m ²	1777	Länge in m:	112
Bestandestyp:	0103 Laub-Nadel-Mischwald/Laub-Nadelholz-Mischforst				
Charakteristik:					
	Bearbeiter: Petra Pfeiffer-Vogl				
lfd. Nummer:	161	Fläche: in m ²	4086	Länge in m:	167
Bestandestyp:	0104 Laubwald/Laubholzforst				
Charakteristik:					
	Bearbeiter: Petra Pfeiffer-Vogl				
lfd. Nummer:	162	Fläche: in m ²	275	Länge in m:	34
Bestandestyp:	0201 Kleinstwaldfläche ("Feldgehölz"), Gebüsch oder Baumgruppe unter 1000m²				
Charakteristik:	Laubgehölzgruppe im intensiven Grünland				
	Bearbeiter: Petra Pfeiffer-Vogl				
lfd. Nummer:	163	Fläche: in m ²	5629	Länge in m:	327
Bestandestyp:	0204 Streuobstbestand (Streuobstwiese/-weide, Obstbaumreihen)				
Charakteristik:					
	Bearbeiter: Petra Pfeiffer-Vogl				
lfd. Nummer:	164	Fläche: in m ²	891	Länge in m:	75
Bestandestyp:	0201 Kleinstwaldfläche ("Feldgehölz"), Gebüsch oder Baumgruppe unter 1000m²				
Charakteristik:	Gehölzgruppe mit hauptsächlich Eichen in der Baumschicht; in der Strauchschicht finden sich Schwarz-Erle, Eschen und Schwarzer Holunder				
	Bearbeiter: Petra Pfeiffer-Vogl				
lfd. Nummer:	165	Fläche: in m ²	1765	Länge in m:	97
Bestandestyp:	0204 Streuobstbestand (Streuobstwiese/-weide, Obstbaumreihen)				
Charakteristik:					
	Bearbeiter: Petra Pfeiffer-Vogl				
lfd. Nummer:	166	Fläche: in m ²	7290	Länge in m:	178
Bestandestyp:	0204 Streuobstbestand (Streuobstwiese/-weide, Obstbaumreihen)				
Charakteristik:					
	Bearbeiter: Petra Pfeiffer-Vogl				
lfd. Nummer:	167	Fläche: in m ²	1356	Länge in m:	91
Bestandestyp:	0204 Streuobstbestand (Streuobstwiese/-weide, Obstbaumreihen)				
Charakteristik:					
	Bearbeiter: Petra Pfeiffer-Vogl				
lfd. Nummer:	168	Fläche: in m ²	10308	Länge in m:	251
Bestandestyp:	0204 Streuobstbestand (Streuobstwiese/-weide, Obstbaumreihen)				
Charakteristik:					
	Bearbeiter: Petra Pfeiffer-Vogl				
lfd. Nummer:	169	Fläche: in m ²	4385	Länge in m:	200
Bestandestyp:	0104 Laubwald/Laubholzforst				
Charakteristik:					
	Bearbeiter: Petra Pfeiffer-Vogl				
lfd. Nummer:	170	Fläche: in m ²	822	Länge in m:	85
Bestandestyp:	0102 Nadelwald/Nadelholzforst				
Charakteristik:					
	Bearbeiter: Petra Pfeiffer-Vogl				
lfd. Nummer:	171	Fläche: in m ²	4449	Länge in m:	222
Bestandestyp:	0204 Streuobstbestand (Streuobstwiese/-weide, Obstbaumreihen)				
Charakteristik:					
	Bearbeiter: Petra Pfeiffer-Vogl				

lfd. Nummer:	172	Fläche: in m ²	10751	Länge in m:	307
Bestandestyp:	0204 Streuobstbestand (Streuobstwiese/-weide, Obstbaumreihen)				
Charakteristik:	Bearbeiter: Petra Pfeiffer-Vogl				
lfd. Nummer:	173	Fläche: in m ²	1930	Länge in m:	97
Bestandestyp:	0204 Streuobstbestand (Streuobstwiese/-weide, Obstbaumreihen)				
Charakteristik:	Bearbeiter: Petra Pfeiffer-Vogl				
lfd. Nummer:	174	Fläche: in m ²	1000	Länge in m:	93
Bestandestyp:	0204 Streuobstbestand (Streuobstwiese/-weide, Obstbaumreihen)				
Charakteristik:	Bearbeiter: Petra Pfeiffer-Vogl				
lfd. Nummer:	175	Fläche: in m ²	6820	Länge in m:	280
Bestandestyp:	0103 Laub-Nadel-Mischwald/Laub-Nadelholz-Mischforst				
Charakteristik:	Bearbeiter: Petra Pfeiffer-Vogl				
lfd. Nummer:	176	Fläche: in m ²	5613	Länge in m:	292
Bestandestyp:	0204 Streuobstbestand (Streuobstwiese/-weide, Obstbaumreihen)				
Charakteristik:	Bearbeiter: Petra Pfeiffer-Vogl				
lfd. Nummer:	177	Fläche: in m ²	57	Länge in m:	15
Bestandestyp:	0401 Stehendes Gewässer				
Charakteristik:	Teich Bearbeiter: Petra Pfeiffer-Vogl				
lfd. Nummer:	178	Fläche: in m ²	3757	Länge in m:	196
Bestandestyp:	0103 Laub-Nadel-Mischwald/Laub-Nadelholz-Mischforst				
Charakteristik:	Bearbeiter: Petra Pfeiffer-Vogl				
lfd. Nummer:	179	Fläche: in m ²	443	Länge in m:	43
Bestandestyp:	0204 Streuobstbestand (Streuobstwiese/-weide, Obstbaumreihen)				
Charakteristik:	Bearbeiter: Petra Pfeiffer-Vogl				
lfd. Nummer:	180	Fläche: in m ²	2721	Länge in m:	232
Bestandestyp:	0104 Laubwald/Laubholzforst				
Charakteristik:	Bearbeiter: Petra Pfeiffer-Vogl				
lfd. Nummer:	181	Fläche: in m ²	1133	Länge in m:	66
Bestandestyp:	0104 Laubwald/Laubholzforst				
Charakteristik:	Bearbeiter: Petra Pfeiffer-Vogl				
lfd. Nummer:	182	Fläche: in m ²	4750	Länge in m:	262
Bestandestyp:	0204 Streuobstbestand (Streuobstwiese/-weide, Obstbaumreihen)				
Charakteristik:	Bearbeiter: Petra Pfeiffer-Vogl				
lfd. Nummer:	183	Fläche: in m ²	1439	Länge in m:	103
Bestandestyp:	0104 Laubwald/Laubholzforst				
Charakteristik:	Bearbeiter: Petra Pfeiffer-Vogl				

lfd. Nummer:	184	Fläche: in m ²	669	Länge in m:	59
Bestandestyp:	0204 Streuobstbestand (Streuobstwiese/-weide, Obstbaumreihen)				
Charakteristik:	Bearbeiter: Petra Pfeiffer-Vogl				
lfd. Nummer:	185	Fläche: in m ²	1094	Länge in m:	77
Bestandestyp:	0204 Streuobstbestand (Streuobstwiese/-weide, Obstbaumreihen)				
Charakteristik:	Bearbeiter: Petra Pfeiffer-Vogl				
lfd. Nummer:	186	Fläche: in m ²	1130	Länge in m:	70
Bestandestyp:	0306 Neubewaldung/Aufforstung				
Charakteristik:	Bearbeiter: Petra Pfeiffer-Vogl				
lfd. Nummer:	187	Fläche: in m ²	29670	Länge in m:	510
Bestandestyp:	0104 Laubwald/Laubholzforst				
Charakteristik:	Bearbeiter: Petra Pfeiffer-Vogl				
lfd. Nummer:	188	Fläche: in m ²	315	Länge in m:	43
Bestandestyp:	0204 Streuobstbestand (Streuobstwiese/-weide, Obstbaumreihen)				
Charakteristik:	Bearbeiter: Petra Pfeiffer-Vogl				
lfd. Nummer:	189	Fläche: in m ²	2819	Länge in m:	138
Bestandestyp:	0204 Streuobstbestand (Streuobstwiese/-weide, Obstbaumreihen)				
Charakteristik:	Bearbeiter: Petra Pfeiffer-Vogl				
lfd. Nummer:	190	Fläche: in m ²	253	Länge in m:	37
Bestandestyp:	0204 Streuobstbestand (Streuobstwiese/-weide, Obstbaumreihen)				
Charakteristik:	Bearbeiter: Petra Pfeiffer-Vogl				
lfd. Nummer:	191	Fläche: in m ²	558	Länge in m:	52
Bestandestyp:	0203 Heckenzug				
Charakteristik:	Bearbeiter: Petra Pfeiffer-Vogl				
lfd. Nummer:	192	Fläche: in m ²	188	Länge in m:	31
Bestandestyp:	0203 Heckenzug				
Charakteristik:	Bearbeiter: Petra Pfeiffer-Vogl				
lfd. Nummer:	193	Fläche: in m ²	472	Länge in m:	70
Bestandestyp:	0204 Streuobstbestand (Streuobstwiese/-weide, Obstbaumreihen)				
Charakteristik:	Bearbeiter: Petra Pfeiffer-Vogl				
lfd. Nummer:	194	Fläche: in m ²	518	Länge in m:	50
Bestandestyp:	0204 Streuobstbestand (Streuobstwiese/-weide, Obstbaumreihen)				
Charakteristik:	Bearbeiter: Petra Pfeiffer-Vogl				
lfd. Nummer:	195	Fläche: in m ²	2048	Länge in m:	113
Bestandestyp:	0204 Streuobstbestand (Streuobstwiese/-weide, Obstbaumreihen)				
Charakteristik:	Bearbeiter: Petra Pfeiffer-Vogl				

lfd. Nummer:	196	Fläche: in m ²	834	Länge in m:	109
Bestandestyp:	0206 Baumreihe, Allee				
Charakteristik:					
	Bearbeiter: Petra Pfeiffer-Vogl				
lfd. Nummer:	197	Fläche: in m ²	6173	Länge in m:	199
Bestandestyp:	0204 Streuobstbestand (Streuobstwiese/-weide, Obstbaumreihen)				
Charakteristik:					
	Bearbeiter: Petra Pfeiffer-Vogl				
lfd. Nummer:	198	Fläche: in m ²	533	Länge in m:	46
Bestandestyp:	0204 Streuobstbestand (Streuobstwiese/-weide, Obstbaumreihen)				
Charakteristik:					
	Bearbeiter: Petra Pfeiffer-Vogl				
lfd. Nummer:	199	Fläche: in m ²	5494	Länge in m:	211
Bestandestyp:	0104 Laubwald/Laubholzforst				
Charakteristik:					
	Bearbeiter: Petra Pfeiffer-Vogl				
lfd. Nummer:	200	Fläche: in m ²	778	Länge in m:	73
Bestandestyp:	0201 Kleinstwaldfläche ("Feldgehölz"), Gebüsch oder Baumgruppe unter 1000m²				
Charakteristik:	Gehölzgruppe an einer Wegböschung mit Birken und Eschen (-20m hoch); in der Strauchschicht findet sich hauptsächlich Hasel				
	Bearbeiter: Petra Pfeiffer-Vogl				
lfd. Nummer:	201	Fläche: in m ²	6969	Länge in m:	513
Bestandestyp:	0104 Laubwald/Laubholzforst				
Charakteristik:					
	Bearbeiter: Petra Pfeiffer-Vogl				
lfd. Nummer:	202	Fläche: in m ²	151	Länge in m:	26
Bestandestyp:	0201 Kleinstwaldfläche ("Feldgehölz"), Gebüsch oder Baumgruppe unter 1000m²				
Charakteristik:	Laubgehölzgruppe im intensiven Grünland				
	Bearbeiter: Petra Pfeiffer-Vogl				
lfd. Nummer:	203	Fläche: in m ²	316	Länge in m:	42
Bestandestyp:	0201 Kleinstwaldfläche ("Feldgehölz"), Gebüsch oder Baumgruppe unter 1000m²				
Charakteristik:	Laubgehölzgruppe im intensiven Grünland				
	Bearbeiter: Petra Pfeiffer-Vogl				
lfd. Nummer:	204	Fläche: in m ²	326	Länge in m:	36
Bestandestyp:	0204 Streuobstbestand (Streuobstwiese/-weide, Obstbaumreihen)				
Charakteristik:					
	Bearbeiter: Petra Pfeiffer-Vogl				
lfd. Nummer:	205	Fläche: in m ²	3420	Länge in m:	130
Bestandestyp:	0204 Streuobstbestand (Streuobstwiese/-weide, Obstbaumreihen)				
Charakteristik:					
	Bearbeiter: Petra Pfeiffer-Vogl				
lfd. Nummer:	206	Fläche: in m ²	544	Länge in m:	61
Bestandestyp:	0201 Kleinstwaldfläche ("Feldgehölz"), Gebüsch oder Baumgruppe unter 1000m²				
Charakteristik:	Gehölzgruppe an einer Straßenböschung; in der Baumschicht kommen Birke, Vogelkirsche und Esche vor (-20m hoch); in der Strauchschicht findet sich meist Esche und Hasel (-5m hoch)				
	Bearbeiter: Petra Pfeiffer-Vogl				
lfd. Nummer:	207	Fläche: in m ²	235	Länge in m:	33
Bestandestyp:	0204 Streuobstbestand (Streuobstwiese/-weide, Obstbaumreihen)				
Charakteristik:					
	Bearbeiter: Petra Pfeiffer-Vogl				

lfd. Nummer:	208	Fläche: in m ²	766	Länge in m:	123
Bestandestyp:	030802 Mesophile, "bunte" Fettwiese und die meisten Magerrasen, -weiden				
Charakteristik:	extensiver Böschungsrain mit großer Steigung; gemäht, nährstoffreich; die Fläche ist hauptsächlich mit Brennnesseln überwuchert (<i>Urtica dioica</i>); an der Böschungsoberkante finden sich stellenweise Einzelgehölze wie eine Vogelkirsche und eine Schwarz-Erle				
	Bearbeiter: Petra Pfeiffer-Vogl				
lfd. Nummer:	209	Fläche: in m ²	284	Länge in m:	33
Bestandestyp:	0204 Streuobstbestand (Streuobstwiese/-weide, Obstbaumreihen)				
Charakteristik:					
	Bearbeiter: Petra Pfeiffer-Vogl				
lfd. Nummer:	210	Fläche: in m ²	7676	Länge in m:	333
Bestandestyp:	0204 Streuobstbestand (Streuobstwiese/-weide, Obstbaumreihen)				
Charakteristik:					
	Bearbeiter: Petra Pfeiffer-Vogl				
lfd. Nummer:	211	Fläche: in m ²	508	Länge in m:	54
Bestandestyp:	0201 Kleinstwaldfläche ("Feldgehölz"), Gebüsch oder Baumgruppe unter 1000m²				
Charakteristik:	Gehölzgruppe an einer Wegböschung; in der Baumschicht finden sich Eiche, Linde, Birke und Esche (15-20m hoch); in der Strauchsicht kommen vorwiegend Hasel, Hundsrose, Esche und Traubenkirsche vor; im Unterwuchs dominiert die Brennnessel (<i>Urtica dioica</i>)				
	Bearbeiter: Petra Pfeiffer-Vogl				
lfd. Nummer:	212	Fläche: in m ²	1808	Länge in m:	122
Bestandestyp:	0103 Laub-Nadel-Mischwald/Laub-Nadelholz-Mischforst				
Charakteristik:					
	Bearbeiter: Petra Pfeiffer-Vogl				
lfd. Nummer:	213	Fläche: in m ²	1205	Länge in m:	103
Bestandestyp:	0204 Streuobstbestand (Streuobstwiese/-weide, Obstbaumreihen)				
Charakteristik:					
	Bearbeiter: Petra Pfeiffer-Vogl				
lfd. Nummer:	214	Fläche: in m ²	644	Länge in m:	65
Bestandestyp:	0204 Streuobstbestand (Streuobstwiese/-weide, Obstbaumreihen)				
Charakteristik:					
	Bearbeiter: Petra Pfeiffer-Vogl				
lfd. Nummer:	215	Fläche: in m ²	1729	Länge in m:	146
Bestandestyp:	0204 Streuobstbestand (Streuobstwiese/-weide, Obstbaumreihen)				
Charakteristik:					
	Bearbeiter: Petra Pfeiffer-Vogl				
lfd. Nummer:	216	Fläche: in m ²	872	Länge in m:	81
Bestandestyp:	0204 Streuobstbestand (Streuobstwiese/-weide, Obstbaumreihen)				
Charakteristik:					
	Bearbeiter: Petra Pfeiffer-Vogl				
lfd. Nummer:	217	Fläche: in m ²	4911	Länge in m:	275
Bestandestyp:	0103 Laub-Nadel-Mischwald/Laub-Nadelholz-Mischforst				
Charakteristik:					
	Bearbeiter: Petra Pfeiffer-Vogl				
lfd. Nummer:	218	Fläche: in m ²	4713	Länge in m:	202
Bestandestyp:	0306 Neubewaldung/Aufforstung				
Charakteristik:					
	Bearbeiter: Petra Pfeiffer-Vogl				

lfd. Nummer:	219	Fläche: in m ²	43016	Länge in m:	606
Bestandestyp:	0102 Nadelwald/Nadelholzforst				
Charakteristik:					
	Bearbeiter: Petra Pfeiffer-Vogl				
lfd. Nummer:	220	Fläche: in m ²	5380	Länge in m:	216
Bestandestyp:	0104 Laubwald/Laubholzforst				
Charakteristik:					
	Bearbeiter: Petra Pfeiffer-Vogl				
lfd. Nummer:	221	Fläche: in m ²	409	Länge in m:	51
Bestandestyp:	0104 Laubwald/Laubholzforst				
Charakteristik:					
	Bearbeiter: Petra Pfeiffer-Vogl				
lfd. Nummer:	222	Fläche: in m ²	3710	Länge in m:	170
Bestandestyp:	0102 Nadelwald/Nadelholzforst				
Charakteristik:					
	Bearbeiter: Petra Pfeiffer-Vogl				
lfd. Nummer:	223	Fläche: in m ²	473	Länge in m:	65
Bestandestyp:	0401 Stehendes Gewässer				
Charakteristik:	3 direkt aufeinander folgende Fischeiche				
	Bearbeiter: Petra Pfeiffer-Vogl				
lfd. Nummer:	224	Fläche: in m ²	1217	Länge in m:	74
Bestandestyp:	0104 Laubwald/Laubholzforst				
Charakteristik:					
	Bearbeiter: Petra Pfeiffer-Vogl				
lfd. Nummer:	225	Fläche: in m ²	1231	Länge in m:	84
Bestandestyp:	0204 Streuobstbestand (Streuobstwiese/-weide, Obstbaumreihen)				
Charakteristik:					
	Bearbeiter: Petra Pfeiffer-Vogl				
lfd. Nummer:	226	Fläche: in m ²	1400	Länge in m:	94
Bestandestyp:	0104 Laubwald/Laubholzforst				
Charakteristik:					
	Bearbeiter: Petra Pfeiffer-Vogl				
lfd. Nummer:	227	Fläche: in m ²	3530	Länge in m:	431
Bestandestyp:	0102 Nadelwald/Nadelholzforst				
Charakteristik:					
	Bearbeiter: Petra Pfeiffer-Vogl				
lfd. Nummer:	228	Fläche: in m ²	1396	Länge in m:	140
Bestandestyp:	0204 Streuobstbestand (Streuobstwiese/-weide, Obstbaumreihen)				
Charakteristik:					
	Bearbeiter: Petra Pfeiffer-Vogl				
lfd. Nummer:	229	Fläche: in m ²	590	Länge in m:	60
Bestandestyp:	0204 Streuobstbestand (Streuobstwiese/-weide, Obstbaumreihen)				
Charakteristik:					
	Bearbeiter: Petra Pfeiffer-Vogl				
lfd. Nummer:	230	Fläche: in m ²	1236	Länge in m:	82
Bestandestyp:	0204 Streuobstbestand (Streuobstwiese/-weide, Obstbaumreihen)				
Charakteristik:					
	Bearbeiter: Petra Pfeiffer-Vogl				

lfd. Nummer:	231	Fläche: in m ²	1266	Länge in m:	98
Bestandestyp:	0104 Laubwald/Laubholzforst				
Charakteristik:					
	Bearbeiter: Petra Pfeiffer-Vogl				
lfd. Nummer:	232	Fläche: in m ²	388	Länge in m:	53
Bestandestyp:	0204 Streuobstbestand (Streuobstwiese/-weide, Obstbaumreihen)				
Charakteristik:					
	Bearbeiter: Petra Pfeiffer-Vogl				
lfd. Nummer:	233	Fläche: in m ²	2418	Länge in m:	279
Bestandestyp:	030301 Sukzessionsfläche des feuchten und nassen Extensivgrünlandes mit oder ohne jüngerem Gehölzaufwuchs				
Charakteristik:	nasse Sukzessionsfläche mit vorwiegend Schilf; teilweise findet sich auch die Brennnessel (<i>Urtica dioica</i>); Schwarz-Erlen kommen auf				
	Bearbeiter: Petra Pfeiffer-Vogl				
lfd. Nummer:	234	Fläche: in m ²	5462	Länge in m:	162
Bestandestyp:	0204 Streuobstbestand (Streuobstwiese/-weide, Obstbaumreihen)				
Charakteristik:					
	Bearbeiter: Petra Pfeiffer-Vogl				
lfd. Nummer:	235	Fläche: in m ²	1322	Länge in m:	108
Bestandestyp:	0204 Streuobstbestand (Streuobstwiese/-weide, Obstbaumreihen)				
Charakteristik:					
	Bearbeiter: Petra Pfeiffer-Vogl				
lfd. Nummer:	236	Fläche: in m ²	4826	Länge in m:	389
Bestandestyp:	0104 Laubwald/Laubholzforst				
Charakteristik:					
	Bearbeiter: Petra Pfeiffer-Vogl				
lfd. Nummer:	237	Fläche: in m ²	21261	Länge in m:	822
Bestandestyp:	0104 Laubwald/Laubholzforst				
Charakteristik:					
	Bearbeiter: Petra Pfeiffer-Vogl				
lfd. Nummer:	238	Fläche: in m ²	4185	Länge in m:	196
Bestandestyp:	0103 Laub-Nadel-Mischwald/Laub-Nadelholz-Mischforst				
Charakteristik:					
	Bearbeiter: Petra Pfeiffer-Vogl				
lfd. Nummer:	239	Fläche: in m ²	5043	Länge in m:	245
Bestandestyp:	0204 Streuobstbestand (Streuobstwiese/-weide, Obstbaumreihen)				
Charakteristik:					
	Bearbeiter: Petra Pfeiffer-Vogl				
lfd. Nummer:	240	Fläche: in m ²	410	Länge in m:	45
Bestandestyp:	0401 Stehendes Gewässer				
Charakteristik:	Teich				
	Bearbeiter: Petra Pfeiffer-Vogl				
lfd. Nummer:	241	Fläche: in m ²	246	Länge in m:	48
Bestandestyp:	0204 Streuobstbestand (Streuobstwiese/-weide, Obstbaumreihen)				
Charakteristik:					
	Bearbeiter: Petra Pfeiffer-Vogl				
lfd. Nummer:	242	Fläche: in m ²	652	Länge in m:	71
Bestandestyp:	0302 Großröhricht und Schilfröhricht				
Charakteristik:					
	Bearbeiter: Petra Pfeiffer-Vogl				

lfd. Nummer:	243	Fläche: in m ²	5369	Länge in m:	218
Bestandestyp:	0204 Streuobstbestand (Streuobstwiese/-weide, Obstbaumreihen)				
Charakteristik:	Bearbeiter: Petra Pfeiffer-Vogl				
lfd. Nummer:	244	Fläche: in m ²	695	Länge in m:	71
Bestandestyp:	0204 Streuobstbestand (Streuobstwiese/-weide, Obstbaumreihen)				
Charakteristik:	Bearbeiter: Petra Pfeiffer-Vogl				
lfd. Nummer:	245	Fläche: in m ²	713	Länge in m:	89
Bestandestyp:	0204 Streuobstbestand (Streuobstwiese/-weide, Obstbaumreihen)				
Charakteristik:	Bearbeiter: Petra Pfeiffer-Vogl				
lfd. Nummer:	246	Fläche: in m ²	472	Länge in m:	51
Bestandestyp:	0204 Streuobstbestand (Streuobstwiese/-weide, Obstbaumreihen)				
Charakteristik:	Bearbeiter: Petra Pfeiffer-Vogl				
lfd. Nummer:	247	Fläche: in m ²	1377	Länge in m:	107
Bestandestyp:	0102 Nadelwald/Nadelholzforst				
Charakteristik:	Bearbeiter: Petra Pfeiffer-Vogl				
lfd. Nummer:	248	Fläche: in m ²	4057	Länge in m:	202
Bestandestyp:	0204 Streuobstbestand (Streuobstwiese/-weide, Obstbaumreihen)				
Charakteristik:	Bearbeiter: Petra Pfeiffer-Vogl				
lfd. Nummer:	249	Fläche: in m ²	774	Länge in m:	63
Bestandestyp:	0204 Streuobstbestand (Streuobstwiese/-weide, Obstbaumreihen)				
Charakteristik:	Bearbeiter: Petra Pfeiffer-Vogl				
lfd. Nummer:	250	Fläche: in m ²	4381	Länge in m:	267
Bestandestyp:	0204 Streuobstbestand (Streuobstwiese/-weide, Obstbaumreihen)				
Charakteristik:	Bearbeiter: Petra Pfeiffer-Vogl				
lfd. Nummer:	251	Fläche: in m ²	8926	Länge in m:	323
Bestandestyp:	0204 Streuobstbestand (Streuobstwiese/-weide, Obstbaumreihen)				
Charakteristik:	Bearbeiter: Petra Pfeiffer-Vogl				
lfd. Nummer:	252	Fläche: in m ²	1124	Länge in m:	95
Bestandestyp:	0204 Streuobstbestand (Streuobstwiese/-weide, Obstbaumreihen)				
Charakteristik:	Bearbeiter: Petra Pfeiffer-Vogl				
lfd. Nummer:	253	Fläche: in m ²	354	Länge in m:	41
Bestandestyp:	0204 Streuobstbestand (Streuobstwiese/-weide, Obstbaumreihen)				
Charakteristik:	Bearbeiter: Petra Pfeiffer-Vogl				
lfd. Nummer:	254	Fläche: in m ²	27637	Länge in m:	564
Bestandestyp:	0104 Laubwald/Laubholzforst				
Charakteristik:	Bearbeiter: Petra Pfeiffer-Vogl				

lfd. Nummer:	255	Fläche: in m ²	5792	Länge in m:	159
Bestandestyp:	0306 Neubewaldung/Aufforstung				
Charakteristik:					
	Bearbeiter: Petra Pfeiffer-Vogl				
lfd. Nummer:	256	Fläche: in m ²	74767	Länge in m:	957
Bestandestyp:	0102 Nadelwald/Nadelholzforst				
Charakteristik:					
	Bearbeiter: Petra Pfeiffer-Vogl				
lfd. Nummer:	257	Fläche: in m ²	4060	Länge in m:	231
Bestandestyp:	0204 Streuobstbestand (Streuobstwiese/-weide, Obstbaumreihen)				
Charakteristik:					
	Bearbeiter: Petra Pfeiffer-Vogl				
lfd. Nummer:	258	Fläche: in m ²	4094	Länge in m:	152
Bestandestyp:	0204 Streuobstbestand (Streuobstwiese/-weide, Obstbaumreihen)				
Charakteristik:					
	Bearbeiter: Petra Pfeiffer-Vogl				
lfd. Nummer:	259	Fläche: in m ²	1823	Länge in m:	94
Bestandestyp:	0204 Streuobstbestand (Streuobstwiese/-weide, Obstbaumreihen)				
Charakteristik:					
	Bearbeiter: Petra Pfeiffer-Vogl				
lfd. Nummer:	260	Fläche: in m ²	1556	Länge in m:	82
Bestandestyp:	0204 Streuobstbestand (Streuobstwiese/-weide, Obstbaumreihen)				
Charakteristik:					
	Bearbeiter: Petra Pfeiffer-Vogl				
lfd. Nummer:	261	Fläche: in m ²	965	Länge in m:	71
Bestandestyp:	0204 Streuobstbestand (Streuobstwiese/-weide, Obstbaumreihen)				
Charakteristik:					
	Bearbeiter: Petra Pfeiffer-Vogl				
lfd. Nummer:	262	Fläche: in m ²	2216	Länge in m:	116
Bestandestyp:	0104 Laubwald/Laubholzforst				
Charakteristik:					
	Bearbeiter: Petra Pfeiffer-Vogl				
lfd. Nummer:	263	Fläche: in m ²	638	Länge in m:	57
Bestandestyp:	0203 Heckenzug				
Charakteristik:					
	Bearbeiter: Petra Pfeiffer-Vogl				
lfd. Nummer:	264	Fläche: in m ²	1103	Länge in m:	83
Bestandestyp:	0203 Heckenzug				
Charakteristik:					
	Bearbeiter: Petra Pfeiffer-Vogl				
lfd. Nummer:	265	Fläche: in m ²	3193	Länge in m:	110
Bestandestyp:	0103 Laub-Nadel-Mischwald/Laub-Nadelholz-Mischforst				
Charakteristik:					
	Bearbeiter: Petra Pfeiffer-Vogl				
lfd. Nummer:	266	Fläche: in m ²	467	Länge in m:	58
Bestandestyp:	0203 Heckenzug				
Charakteristik:					
	Bearbeiter: Petra Pfeiffer-Vogl				

lfd. Nummer:	267	Fläche: in m ²	7476	Länge in m:	326
Bestandestyp:	0103 Laub-Nadel-Mischwald/Laub-Nadelholz-Mischforst				
Charakteristik:					
	Bearbeiter: Petra Pfeiffer-Vogl				
lfd. Nummer:	268	Fläche: in m ²	21490	Länge in m:	355
Bestandestyp:	0102 Nadelwald/Nadelholzforst				
Charakteristik:					
	Bearbeiter: Petra Pfeiffer-Vogl				
lfd. Nummer:	269	Fläche: in m ²	1733	Länge in m:	118
Bestandestyp:	0104 Laubwald/Laubholzforst				
Charakteristik:					
	Bearbeiter: Petra Pfeiffer-Vogl				
lfd. Nummer:	270	Fläche: in m ²	1148	Länge in m:	65
Bestandestyp:	0104 Laubwald/Laubholzforst				
Charakteristik:					
	Bearbeiter: Petra Pfeiffer-Vogl				
lfd. Nummer:	271	Fläche: in m ²	1174	Länge in m:	80
Bestandestyp:	0204 Streuobstbestand (Streuobstwiese/-weide, Obstbaumreihen)				
Charakteristik:					
	Bearbeiter: Petra Pfeiffer-Vogl				
lfd. Nummer:	272	Fläche: in m ²	3626	Länge in m:	245
Bestandestyp:	0104 Laubwald/Laubholzforst				
Charakteristik:					
	Bearbeiter: Petra Pfeiffer-Vogl				
lfd. Nummer:	273	Fläche: in m ²	3063	Länge in m:	146
Bestandestyp:	0204 Streuobstbestand (Streuobstwiese/-weide, Obstbaumreihen)				
Charakteristik:					
	Bearbeiter: Petra Pfeiffer-Vogl				
lfd. Nummer:	274	Fläche: in m ²	1258	Länge in m:	116
Bestandestyp:	0104 Laubwald/Laubholzforst				
Charakteristik:					
	Bearbeiter: Petra Pfeiffer-Vogl				
lfd. Nummer:	275	Fläche: in m ²	430	Länge in m:	50
Bestandestyp:	0204 Streuobstbestand (Streuobstwiese/-weide, Obstbaumreihen)				
Charakteristik:					
	Bearbeiter: Petra Pfeiffer-Vogl				
lfd. Nummer:	276	Fläche: in m ²	2800	Länge in m:	161
Bestandestyp:	0204 Streuobstbestand (Streuobstwiese/-weide, Obstbaumreihen)				
Charakteristik:					
	Bearbeiter: Petra Pfeiffer-Vogl				
lfd. Nummer:	277	Fläche: in m ²	466	Länge in m:	67
Bestandestyp:	0204 Streuobstbestand (Streuobstwiese/-weide, Obstbaumreihen)				
Charakteristik:					
	Bearbeiter: Petra Pfeiffer-Vogl				
lfd. Nummer:	278	Fläche: in m ²	412	Länge in m:	47
Bestandestyp:	0204 Streuobstbestand (Streuobstwiese/-weide, Obstbaumreihen)				
Charakteristik:					
	Bearbeiter: Petra Pfeiffer-Vogl				

lfd. Nummer:	279	Fläche: in m ²	5066	Länge in m:	346
Bestandestyp:	0102 Nadelwald/Nadelholzforst				
Charakteristik:					
	Bearbeiter: Petra Pfeiffer-Vogl				
lfd. Nummer:	280	Fläche: in m ²	1929	Länge in m:	141
Bestandestyp:	0204 Streuobstbestand (Streuobstwiese/-weide, Obstbaumreihen)				
Charakteristik:					
	Bearbeiter: Petra Pfeiffer-Vogl				
lfd. Nummer:	281	Fläche: in m ²	1048	Länge in m:	77
Bestandestyp:	0204 Streuobstbestand (Streuobstwiese/-weide, Obstbaumreihen)				
Charakteristik:					
	Bearbeiter: Petra Pfeiffer-Vogl				
lfd. Nummer:	282	Fläche: in m ²	233	Länge in m:	31
Bestandestyp:	0201 Kleinstwaldfläche ("Feldgehölz"), Gebüsch oder Baumgruppe unter 1000m²				
Charakteristik:	Eschengruppe im intensiven Grünland				
	Bearbeiter: Petra Pfeiffer-Vogl				
lfd. Nummer:	283	Fläche: in m ²	830	Länge in m:	79
Bestandestyp:	0203 Heckenzug				
Charakteristik:					
	Bearbeiter: Petra Pfeiffer-Vogl				
lfd. Nummer:	284	Fläche: in m ²	2956	Länge in m:	128
Bestandestyp:	0204 Streuobstbestand (Streuobstwiese/-weide, Obstbaumreihen)				
Charakteristik:					
	Bearbeiter: Petra Pfeiffer-Vogl				
lfd. Nummer:	285	Fläche: in m ²	442	Länge in m:	45
Bestandestyp:	0204 Streuobstbestand (Streuobstwiese/-weide, Obstbaumreihen)				
Charakteristik:					
	Bearbeiter: Petra Pfeiffer-Vogl				
lfd. Nummer:	286	Fläche: in m ²	1051	Länge in m:	80
Bestandestyp:	0104 Laubwald/Laubholzforst				
Charakteristik:					
	Bearbeiter: Petra Pfeiffer-Vogl				
lfd. Nummer:	287	Fläche: in m ²	923	Länge in m:	102
Bestandestyp:	0203 Heckenzug				
Charakteristik:					
	Bearbeiter: Petra Pfeiffer-Vogl				
lfd. Nummer:	288	Fläche: in m ²	5981	Länge in m:	287
Bestandestyp:	0104 Laubwald/Laubholzforst				
Charakteristik:					
	Bearbeiter: Petra Pfeiffer-Vogl				
lfd. Nummer:	289	Fläche: in m ²	284	Länge in m:	37
Bestandestyp:	0306 Neubewaldung/Aufforstung				
Charakteristik:					
	Bearbeiter: Petra Pfeiffer-Vogl				
lfd. Nummer:	290	Fläche: in m ²	9284	Länge in m:	333
Bestandestyp:	0103 Laub-Nadel-Mischwald/Laub-Nadelholz-Mischforst				
Charakteristik:					
	Bearbeiter: Petra Pfeiffer-Vogl				

lfd. Nummer:	291	Fläche: in m ²	99739	Länge in m:	930
Bestandestyp:	0102 Nadelwald/Nadelholzforst				
Charakteristik:					
	Bearbeiter: Petra Pfeiffer-Vogl				
lfd. Nummer:	292	Fläche: in m ²	447	Länge in m:	59
Bestandestyp:	0203 Heckenzug				
Charakteristik:					
	Bearbeiter: Petra Pfeiffer-Vogl				
lfd. Nummer:	293	Fläche: in m ²	3570	Länge in m:	197
Bestandestyp:	0104 Laubwald/Laubholzforst				
Charakteristik:					
	Bearbeiter: Petra Pfeiffer-Vogl				
lfd. Nummer:	294	Fläche: in m ²	2673	Länge in m:	118
Bestandestyp:	0306 Neubewaldung/Aufforstung				
Charakteristik:					
	Bearbeiter: Petra Pfeiffer-Vogl				
lfd. Nummer:	295	Fläche: in m ²	1750	Länge in m:	131
Bestandestyp:	0104 Laubwald/Laubholzforst				
Charakteristik:					
	Bearbeiter: Petra Pfeiffer-Vogl				
lfd. Nummer:	296	Fläche: in m ²	804	Länge in m:	64
Bestandestyp:	0204 Streuobstbestand (Streuobstwiese/-weide, Obstbaumreihen)				
Charakteristik:					
	Bearbeiter: Petra Pfeiffer-Vogl				
lfd. Nummer:	297	Fläche: in m ²	617	Länge in m:	50
Bestandestyp:	0204 Streuobstbestand (Streuobstwiese/-weide, Obstbaumreihen)				
Charakteristik:					
	Bearbeiter: Petra Pfeiffer-Vogl				
lfd. Nummer:	298	Fläche: in m ²	4233	Länge in m:	140
Bestandestyp:	0102 Nadelwald/Nadelholzforst				
Charakteristik:					
	Bearbeiter: Petra Pfeiffer-Vogl				
lfd. Nummer:	299	Fläche: in m ²	6018	Länge in m:	325
Bestandestyp:	0204 Streuobstbestand (Streuobstwiese/-weide, Obstbaumreihen)				
Charakteristik:					
	Bearbeiter: Petra Pfeiffer-Vogl				
lfd. Nummer:	300	Fläche: in m ²	933	Länge in m:	67
Bestandestyp:	0204 Streuobstbestand (Streuobstwiese/-weide, Obstbaumreihen)				
Charakteristik:					
	Bearbeiter: Petra Pfeiffer-Vogl				
lfd. Nummer:	301	Fläche: in m ²	981	Länge in m:	102
Bestandestyp:	0204 Streuobstbestand (Streuobstwiese/-weide, Obstbaumreihen)				
Charakteristik:					
	Bearbeiter: Petra Pfeiffer-Vogl				
lfd. Nummer:	302	Fläche: in m ²	1089	Länge in m:	114
Bestandestyp:	0203 Heckenzug				
Charakteristik:					
	Bearbeiter: Petra Pfeiffer-Vogl				

lfd. Nummer:	303	Fläche: in m ²	17981	Länge in m:	576
Bestandestyp:	0103 Laub-Nadel-Mischwald/Laub-Nadelholz-Mischforst				
Charakteristik:					
	Bearbeiter: Petra Pfeiffer-Vogl				
lfd. Nummer:	304	Fläche: in m ²	7243	Länge in m:	214
Bestandestyp:	0104 Laubwald/Laubholzforst				
Charakteristik:					
	Bearbeiter: Petra Pfeiffer-Vogl				
lfd. Nummer:	305	Fläche: in m ²	134279	Länge in m:	1239
Bestandestyp:	0102 Nadelwald/Nadelholzforst				
Charakteristik:					
	Bearbeiter: Petra Pfeiffer-Vogl				
lfd. Nummer:	306	Fläche: in m ²	1686	Länge in m:	84
Bestandestyp:	0306 Neubewaldung/Aufforstung				
Charakteristik:					
	Bearbeiter: Petra Pfeiffer-Vogl				
lfd. Nummer:	307	Fläche: in m ²	898	Länge in m:	61
Bestandestyp:	0306 Neubewaldung/Aufforstung				
Charakteristik:					
	Bearbeiter: Petra Pfeiffer-Vogl				
lfd. Nummer:	308	Fläche: in m ²	4900	Länge in m:	361
Bestandestyp:	0104 Laubwald/Laubholzforst				
Charakteristik:					
	Bearbeiter: Petra Pfeiffer-Vogl				
lfd. Nummer:	309	Fläche: in m ²	1172	Länge in m:	75
Bestandestyp:	0204 Streuobstbestand (Streuobstwiese/-weide, Obstbaumreihen)				
Charakteristik:					
	Bearbeiter: Petra Pfeiffer-Vogl				
lfd. Nummer:	310	Fläche: in m ²	1027	Länge in m:	80
Bestandestyp:	0204 Streuobstbestand (Streuobstwiese/-weide, Obstbaumreihen)				
Charakteristik:					
	Bearbeiter: Petra Pfeiffer-Vogl				
lfd. Nummer:	311	Fläche: in m ²	5742	Länge in m:	261
Bestandestyp:	0306 Neubewaldung/Aufforstung				
Charakteristik:					
	Bearbeiter: Petra Pfeiffer-Vogl				
lfd. Nummer:	312	Fläche: in m ²	787	Länge in m:	60
Bestandestyp:	0306 Neubewaldung/Aufforstung				
Charakteristik:					
	Bearbeiter: Petra Pfeiffer-Vogl				
lfd. Nummer:	313	Fläche: in m ²	18537	Länge in m:	481
Bestandestyp:	0102 Nadelwald/Nadelholzforst				
Charakteristik:					
	Bearbeiter: Petra Pfeiffer-Vogl				
lfd. Nummer:	314	Fläche: in m ²	9566	Länge in m:	250
Bestandestyp:	0103 Laub-Nadel-Mischwald/Laub-Nadelholz-Mischforst				
Charakteristik:					
	Bearbeiter: Petra Pfeiffer-Vogl				

lfd. Nummer:	315	Fläche: in m ²	6909	Länge in m:	206
Bestandestyp:	0102 Nadelwald/Nadelholzforst				
Charakteristik:					
	Bearbeiter: Petra Pfeiffer-Vogl				
lfd. Nummer:	316	Fläche: in m ²	782	Länge in m:	117
Bestandestyp:	0203 Heckenzug				
Charakteristik:					
	Bearbeiter: Petra Pfeiffer-Vogl				
lfd. Nummer:	317	Fläche: in m ²	646	Länge in m:	88
Bestandestyp:	0203 Heckenzug				
Charakteristik:					
	Bearbeiter: Petra Pfeiffer-Vogl				
lfd. Nummer:	318	Fläche: in m ²	31186	Länge in m:	402
Bestandestyp:	0102 Nadelwald/Nadelholzforst				
Charakteristik:					
	Bearbeiter: Petra Pfeiffer-Vogl				
lfd. Nummer:	319	Fläche: in m ²	1023	Länge in m:	98
Bestandestyp:	0203 Heckenzug				
Charakteristik:					
	Bearbeiter: Petra Pfeiffer-Vogl				
lfd. Nummer:	320	Fläche: in m ²	5052	Länge in m:	193
Bestandestyp:	0306 Neubewaldung/Aufforstung				
Charakteristik:					
	Bearbeiter: Petra Pfeiffer-Vogl				
lfd. Nummer:	321	Fläche: in m ²	1520	Länge in m:	128
Bestandestyp:	0104 Laubwald/Laubholzforst				
Charakteristik:					
	Bearbeiter: Petra Pfeiffer-Vogl				
lfd. Nummer:	322	Fläche: in m ²	3524	Länge in m:	243
Bestandestyp:	0104 Laubwald/Laubholzforst				
Charakteristik:					
	Bearbeiter: Petra Pfeiffer-Vogl				
lfd. Nummer:	323	Fläche: in m ²	392	Länge in m:	44
Bestandestyp:	0204 Streuobstbestand (Streuobstwiese/-weide, Obstbaumreihen)				
Charakteristik:					
	Bearbeiter: Petra Pfeiffer-Vogl				
lfd. Nummer:	324	Fläche: in m ²	12594	Länge in m:	263
Bestandestyp:	0310 Grünland-Sondernutzung				
Charakteristik:	Sportplatz				
	Bearbeiter: Petra Pfeiffer-Vogl				
lfd. Nummer:	325	Fläche: in m ²	1058	Länge in m:	63
Bestandestyp:	0104 Laubwald/Laubholzforst				
Charakteristik:					
	Bearbeiter: Petra Pfeiffer-Vogl				
lfd. Nummer:	326	Fläche: in m ²	825	Länge in m:	93
Bestandestyp:	0204 Streuobstbestand (Streuobstwiese/-weide, Obstbaumreihen)				
Charakteristik:					
	Bearbeiter: Petra Pfeiffer-Vogl				

lfd. Nummer:	327	Fläche: in m ²	639	Länge in m:	51
Bestandestyp:	030301 Sukzessionsfläche des feuchten und nassen Extensivgrünlandes mit oder ohne jüngerem Gehölzaufwuchs				
Charakteristik:	feuchte bis nasse Sukzessionsfläche; es dominieren Hochstauden wie Mädesüß (Filipendula ulmaria) und Brennnessel (Urtica dioica); es kommen Gehölze wie Schwarz-Erle auf				
	Bearbeiter: Petra Pfeiffer-Vogl				
lfd. Nummer:	328	Fläche: in m ²	622	Länge in m:	86
Bestandestyp:	0204 Streuobstbestand (Streuobstwiese/-weide, Obstbaumreihen)				
Charakteristik:					
	Bearbeiter: Petra Pfeiffer-Vogl				
lfd. Nummer:	329	Fläche: in m ²	354	Länge in m:	59
Bestandestyp:	0204 Streuobstbestand (Streuobstwiese/-weide, Obstbaumreihen)				
Charakteristik:					
	Bearbeiter: Petra Pfeiffer-Vogl				
lfd. Nummer:	330	Fläche: in m ²	1056	Länge in m:	66
Bestandestyp:	0204 Streuobstbestand (Streuobstwiese/-weide, Obstbaumreihen)				
Charakteristik:					
	Bearbeiter: Petra Pfeiffer-Vogl				
lfd. Nummer:	331	Fläche: in m ²	839	Länge in m:	62
Bestandestyp:	0204 Streuobstbestand (Streuobstwiese/-weide, Obstbaumreihen)				
Charakteristik:					
	Bearbeiter: Petra Pfeiffer-Vogl				
lfd. Nummer:	332	Fläche: in m ²	1389	Länge in m:	147
Bestandestyp:	0204 Streuobstbestand (Streuobstwiese/-weide, Obstbaumreihen)				
Charakteristik:					
	Bearbeiter: Petra Pfeiffer-Vogl				
lfd. Nummer:	333	Fläche: in m ²	430	Länge in m:	42
Bestandestyp:	0306 Neubewaldung/Aufforstung				
Charakteristik:					
	Bearbeiter: Petra Pfeiffer-Vogl				
lfd. Nummer:	334	Fläche: in m ²	474	Länge in m:	47
Bestandestyp:	0201 Kleinstwaldfläche ("Feldgehölz"), Gebüsch oder Baumgruppe unter 1000m²				
Charakteristik:	Gehölzgruppe mit Eichen und Birken				
	Bearbeiter: Petra Pfeiffer-Vogl				
lfd. Nummer:	335	Fläche: in m ²	1621	Länge in m:	190
Bestandestyp:	0104 Laubwald/Laubholzforst				
Charakteristik:					
	Bearbeiter: Petra Pfeiffer-Vogl				
lfd. Nummer:	336	Fläche: in m ²	279	Länge in m:	33
Bestandestyp:	0204 Streuobstbestand (Streuobstwiese/-weide, Obstbaumreihen)				
Charakteristik:					
	Bearbeiter: Petra Pfeiffer-Vogl				
lfd. Nummer:	337	Fläche: in m ²	149	Länge in m:	27
Bestandestyp:	0204 Streuobstbestand (Streuobstwiese/-weide, Obstbaumreihen)				
Charakteristik:					
	Bearbeiter: Petra Pfeiffer-Vogl				
lfd. Nummer:	338	Fläche: in m ²	333	Länge in m:	51
Bestandestyp:	0203 Heckenzug				
Charakteristik:					
	Bearbeiter: Petra Pfeiffer-Vogl				

lfd. Nummer:	339	Fläche: in m ²	1357	Länge in m:	134
Bestandestyp:	0104 Laubwald/Laubholzforst				
Charakteristik:					
	Bearbeiter: Petra Pfeiffer-Vogl				
lfd. Nummer:	340	Fläche: in m ²	2038	Länge in m:	236
Bestandestyp:	0103 Laub-Nadel-Mischwald/Laub-Nadelholz-Mischforst				
Charakteristik:					
	Bearbeiter: Petra Pfeiffer-Vogl				
lfd. Nummer:	341	Fläche: in m ²	3104	Länge in m:	231
Bestandestyp:	0103 Laub-Nadel-Mischwald/Laub-Nadelholz-Mischforst				
Charakteristik:					
	Bearbeiter: Petra Pfeiffer-Vogl				
lfd. Nummer:	342	Fläche: in m ²	2180	Länge in m:	131
Bestandestyp:	0204 Streuobstbestand (Streuobstwiese/-weide, Obstbaumreihen)				
Charakteristik:					
	Bearbeiter: Petra Pfeiffer-Vogl				
lfd. Nummer:	343	Fläche: in m ²	2358	Länge in m:	166
Bestandestyp:	0204 Streuobstbestand (Streuobstwiese/-weide, Obstbaumreihen)				
Charakteristik:					
	Bearbeiter: Petra Pfeiffer-Vogl				
lfd. Nummer:	344	Fläche: in m ²	3825	Länge in m:	245
Bestandestyp:	0204 Streuobstbestand (Streuobstwiese/-weide, Obstbaumreihen)				
Charakteristik:					
	Bearbeiter: Petra Pfeiffer-Vogl				
lfd. Nummer:	345	Fläche: in m ²	859	Länge in m:	100
Bestandestyp:	0306 Neubewaldung/Aufforstung				
Charakteristik:					
	Bearbeiter: Petra Pfeiffer-Vogl				
lfd. Nummer:	346	Fläche: in m ²	15057	Länge in m:	247
Bestandestyp:	0102 Nadelwald/Nadelholzforst				
Charakteristik:					
	Bearbeiter: Petra Pfeiffer-Vogl				
lfd. Nummer:	347	Fläche: in m ²	1910	Länge in m:	136
Bestandestyp:	0204 Streuobstbestand (Streuobstwiese/-weide, Obstbaumreihen)				
Charakteristik:					
	Bearbeiter: Petra Pfeiffer-Vogl				
lfd. Nummer:	348	Fläche: in m ²	334	Länge in m:	38
Bestandestyp:	0204 Streuobstbestand (Streuobstwiese/-weide, Obstbaumreihen)				
Charakteristik:					
	Bearbeiter: Petra Pfeiffer-Vogl				
lfd. Nummer:	349	Fläche: in m ²	1900	Länge in m:	106
Bestandestyp:	0204 Streuobstbestand (Streuobstwiese/-weide, Obstbaumreihen)				
Charakteristik:					
	Bearbeiter: Petra Pfeiffer-Vogl				
lfd. Nummer:	350	Fläche: in m ²	58	Länge in m:	18
Bestandestyp:	0401 Stehendes Gewässer				
Charakteristik:	Teich				
	Bearbeiter: Petra Pfeiffer-Vogl				

lfd. Nummer:	351	Fläche: in m ²	804	Länge in m:	113
Bestandestyp:	0204 Streuobstbestand (Streuobstwiese/-weide, Obstbaumreihen)				
Charakteristik:	Bearbeiter: Petra Pfeiffer-Vogl				
lfd. Nummer:	352	Fläche: in m ²	120	Länge in m:	24
Bestandestyp:	0204 Streuobstbestand (Streuobstwiese/-weide, Obstbaumreihen)				
Charakteristik:	Bearbeiter: Petra Pfeiffer-Vogl				
lfd. Nummer:	353	Fläche: in m ²	1768	Länge in m:	136
Bestandestyp:	0204 Streuobstbestand (Streuobstwiese/-weide, Obstbaumreihen)				
Charakteristik:	Bearbeiter: Petra Pfeiffer-Vogl				
lfd. Nummer:	354	Fläche: in m ²	116	Länge in m:	22
Bestandestyp:	0204 Streuobstbestand (Streuobstwiese/-weide, Obstbaumreihen)				
Charakteristik:	Bearbeiter: Petra Pfeiffer-Vogl				
lfd. Nummer:	355	Fläche: in m ²	1132	Länge in m:	83
Bestandestyp:	0306 Neubewaldung/Aufforstung				
Charakteristik:	Bearbeiter: Petra Pfeiffer-Vogl				
lfd. Nummer:	356	Fläche: in m ²	3745	Länge in m:	132
Bestandestyp:	0306 Neubewaldung/Aufforstung				
Charakteristik:	Bearbeiter: Petra Pfeiffer-Vogl				
lfd. Nummer:	357	Fläche: in m ²	2391	Länge in m:	124
Bestandestyp:	0204 Streuobstbestand (Streuobstwiese/-weide, Obstbaumreihen)				
Charakteristik:	Bearbeiter: Petra Pfeiffer-Vogl				
lfd. Nummer:	358	Fläche: in m ²	2008	Länge in m:	127
Bestandestyp:	0204 Streuobstbestand (Streuobstwiese/-weide, Obstbaumreihen)				
Charakteristik:	Bearbeiter: Petra Pfeiffer-Vogl				
lfd. Nummer:	359	Fläche: in m ²	1612	Länge in m:	81
Bestandestyp:	0104 Laubwald/Laubholzforst				
Charakteristik:	Bearbeiter: Petra Pfeiffer-Vogl				
lfd. Nummer:	360	Fläche: in m ²	477	Länge in m:	61
Bestandestyp:	0204 Streuobstbestand (Streuobstwiese/-weide, Obstbaumreihen)				
Charakteristik:	Bearbeiter: Petra Pfeiffer-Vogl				
lfd. Nummer:	361	Fläche: in m ²	4199	Länge in m:	145
Bestandestyp:	0104 Laubwald/Laubholzforst				
Charakteristik:	Bearbeiter: Petra Pfeiffer-Vogl				
lfd. Nummer:	362	Fläche: in m ²	7787	Länge in m:	381
Bestandestyp:	0104 Laubwald/Laubholzforst				
Charakteristik:	Bearbeiter: Petra Pfeiffer-Vogl				

lfd. Nummer:	363	Fläche: in m ²	6015	Länge in m:	318
Bestandestyp:	0204 Streuobstbestand (Streuobstwiese/-weide, Obstbaumreihen)				
Charakteristik:	Bearbeiter: Petra Pfeiffer-Vogl				
lfd. Nummer:	364	Fläche: in m ²	1472	Länge in m:	118
Bestandestyp:	0204 Streuobstbestand (Streuobstwiese/-weide, Obstbaumreihen)				
Charakteristik:	Bearbeiter: Petra Pfeiffer-Vogl				
lfd. Nummer:	365	Fläche: in m ²	393	Länge in m:	62
Bestandestyp:	0204 Streuobstbestand (Streuobstwiese/-weide, Obstbaumreihen)				
Charakteristik:	Bearbeiter: Petra Pfeiffer-Vogl				
lfd. Nummer:	366	Fläche: in m ²	4592	Länge in m:	318
Bestandestyp:	0204 Streuobstbestand (Streuobstwiese/-weide, Obstbaumreihen)				
Charakteristik:	Bearbeiter: Petra Pfeiffer-Vogl				
lfd. Nummer:	367	Fläche: in m ²	2126	Länge in m:	129
Bestandestyp:	0204 Streuobstbestand (Streuobstwiese/-weide, Obstbaumreihen)				
Charakteristik:	Bearbeiter: Petra Pfeiffer-Vogl				
lfd. Nummer:	368	Fläche: in m ²	852	Länge in m:	67
Bestandestyp:	0201 Kleinstwaldfläche ("Feldgehölz"), Gebüsch oder Baumgruppe unter 1000m²				
Charakteristik:	Laubgehölzgruppe mit Eschen und Eichen Bearbeiter: Petra Pfeiffer-Vogl				
lfd. Nummer:	369	Fläche: in m ²	686	Länge in m:	62
Bestandestyp:	0201 Kleinstwaldfläche ("Feldgehölz"), Gebüsch oder Baumgruppe unter 1000m²				
Charakteristik:	Laubgehölzgruppe mit hauptsächlich Eichen; in der Strauchschicht finden sich Schwarzer Holunder und Roter Hartriegel Bearbeiter: Petra Pfeiffer-Vogl				
lfd. Nummer:	370	Fläche: in m ²	707	Länge in m:	57
Bestandestyp:	0201 Kleinstwaldfläche ("Feldgehölz"), Gebüsch oder Baumgruppe unter 1000m²				
Charakteristik:	Eichengruppe Bearbeiter: Petra Pfeiffer-Vogl				
lfd. Nummer:	371	Fläche: in m ²	495	Länge in m:	45
Bestandestyp:	0204 Streuobstbestand (Streuobstwiese/-weide, Obstbaumreihen)				
Charakteristik:	Bearbeiter: Petra Pfeiffer-Vogl				
lfd. Nummer:	372	Fläche: in m ²	12317	Länge in m:	365
Bestandestyp:	0104 Laubwald/Laubholzforst				
Charakteristik:	Bearbeiter: Petra Pfeiffer-Vogl				
lfd. Nummer:	373	Fläche: in m ²	21103	Länge in m:	670
Bestandestyp:	0104 Laubwald/Laubholzforst				
Charakteristik:	Bearbeiter: Petra Pfeiffer-Vogl				
lfd. Nummer:	374	Fläche: in m ²	48305	Länge in m:	740
Bestandestyp:	0102 Nadelwald/Nadelholzforst				
Charakteristik:	Bearbeiter: Petra Pfeiffer-Vogl				

lfd. Nummer:	375	Fläche: in m ²	159	Länge in m:	26
Bestandestyp:	0204 Streuobstbestand (Streuobstwiese/-weide, Obstbaumreihen)				
Charakteristik:					
	Bearbeiter: Petra Pfeiffer-Vogl				
lfd. Nummer:	376	Fläche: in m ²	1688	Länge in m:	131
Bestandestyp:	0104 Laubwald/Laubholzforst				
Charakteristik:					
	Bearbeiter: Petra Pfeiffer-Vogl				
lfd. Nummer:	377	Fläche: in m ²	3737	Länge in m:	144
Bestandestyp:	0104 Laubwald/Laubholzforst				
Charakteristik:					
	Bearbeiter: Petra Pfeiffer-Vogl				
lfd. Nummer:	378	Fläche: in m ²	441	Länge in m:	62
Bestandestyp:	0203 Heckenzug				
Charakteristik:					
	Bearbeiter: Petra Pfeiffer-Vogl				
lfd. Nummer:	379	Fläche: in m ²	339	Länge in m:	40
Bestandestyp:	0204 Streuobstbestand (Streuobstwiese/-weide, Obstbaumreihen)				
Charakteristik:					
	Bearbeiter: Petra Pfeiffer-Vogl				
lfd. Nummer:	380	Fläche: in m ²	1146	Länge in m:	68
Bestandestyp:	0204 Streuobstbestand (Streuobstwiese/-weide, Obstbaumreihen)				
Charakteristik:					
	Bearbeiter: Petra Pfeiffer-Vogl				
lfd. Nummer:	381	Fläche: in m ²	13654	Länge in m:	404
Bestandestyp:	0204 Streuobstbestand (Streuobstwiese/-weide, Obstbaumreihen)				
Charakteristik:					
	Bearbeiter: Petra Pfeiffer-Vogl				
lfd. Nummer:	382	Fläche: in m ²	2599	Länge in m:	174
Bestandestyp:	0204 Streuobstbestand (Streuobstwiese/-weide, Obstbaumreihen)				
Charakteristik:					
	Bearbeiter: Petra Pfeiffer-Vogl				
lfd. Nummer:	383	Fläche: in m ²	1305	Länge in m:	108
Bestandestyp:	0203 Heckenzug				
Charakteristik:					
	Bearbeiter: Petra Pfeiffer-Vogl				
lfd. Nummer:	384	Fläche: in m ²	5241	Länge in m:	224
Bestandestyp:	0104 Laubwald/Laubholzforst				
Charakteristik:					
	Bearbeiter: Petra Pfeiffer-Vogl				
lfd. Nummer:	385	Fläche: in m ²	14108	Länge in m:	290
Bestandestyp:	0104 Laubwald/Laubholzforst				
Charakteristik:					
	Bearbeiter: Petra Pfeiffer-Vogl				
lfd. Nummer:	386	Fläche: in m ²	4947	Länge in m:	139
Bestandestyp:	0306 Neubewaldung/Aufforstung				
Charakteristik:					
	Bearbeiter: Petra Pfeiffer-Vogl				

lfd. Nummer:	387	Fläche: in m ²	6185	Länge in m:	220
Bestandestyp:	0103 Laub-Nadel-Mischwald/Laub-Nadelholz-Mischforst				
Charakteristik:					
	Bearbeiter: Petra Pfeiffer-Vogl				
lfd. Nummer:	388	Fläche: in m ²	5796	Länge in m:	160
Bestandestyp:	0103 Laub-Nadel-Mischwald/Laub-Nadelholz-Mischforst				
Charakteristik:					
	Bearbeiter: Petra Pfeiffer-Vogl				
lfd. Nummer:	389	Fläche: in m ²	114294	Länge in m:	990
Bestandestyp:	0102 Nadelwald/Nadelholzforst				
Charakteristik:					
	Bearbeiter: Petra Pfeiffer-Vogl				
lfd. Nummer:	390	Fläche: in m ²	1063	Länge in m:	65
Bestandestyp:	0204 Streuobstbestand (Streuobstwiese/-weide, Obstbaumreihen)				
Charakteristik:					
	Bearbeiter: Petra Pfeiffer-Vogl				
lfd. Nummer:	391	Fläche: in m ²	289	Länge in m:	39
Bestandestyp:	0204 Streuobstbestand (Streuobstwiese/-weide, Obstbaumreihen)				
Charakteristik:					
	Bearbeiter: Petra Pfeiffer-Vogl				
lfd. Nummer:	392	Fläche: in m ²	4744	Länge in m:	213
Bestandestyp:	0204 Streuobstbestand (Streuobstwiese/-weide, Obstbaumreihen)				
Charakteristik:					
	Bearbeiter: Petra Pfeiffer-Vogl				
lfd. Nummer:	393	Fläche: in m ²	416	Länge in m:	46
Bestandestyp:	0204 Streuobstbestand (Streuobstwiese/-weide, Obstbaumreihen)				
Charakteristik:					
	Bearbeiter: Petra Pfeiffer-Vogl				
lfd. Nummer:	394	Fläche: in m ²	4520	Länge in m:	286
Bestandestyp:	0204 Streuobstbestand (Streuobstwiese/-weide, Obstbaumreihen)				
Charakteristik:					
	Bearbeiter: Petra Pfeiffer-Vogl				
lfd. Nummer:	395	Fläche: in m ²	3649	Länge in m:	205
Bestandestyp:	0204 Streuobstbestand (Streuobstwiese/-weide, Obstbaumreihen)				
Charakteristik:					
	Bearbeiter: Petra Pfeiffer-Vogl				
lfd. Nummer:	396	Fläche: in m ²	2324	Länge in m:	238
Bestandestyp:	0204 Streuobstbestand (Streuobstwiese/-weide, Obstbaumreihen)				
Charakteristik:					
	Bearbeiter: Petra Pfeiffer-Vogl				
lfd. Nummer:	397	Fläche: in m ²	552	Länge in m:	62
Bestandestyp:	0204 Streuobstbestand (Streuobstwiese/-weide, Obstbaumreihen)				
Charakteristik:					
	Bearbeiter: Petra Pfeiffer-Vogl				
lfd. Nummer:	398	Fläche: in m ²	1056	Länge in m:	73
Bestandestyp:	0104 Laubwald/Laubholzforst				
Charakteristik:					
	Bearbeiter: Petra Pfeiffer-Vogl				

lfd. Nummer:	399	Fläche: in m ²	1988	Länge in m:	160
Bestandestyp:	0104 Laubwald/Laubholzforst				
Charakteristik:					
	Bearbeiter: Petra Pfeiffer-Vogl				
lfd. Nummer:	400	Fläche: in m ²	564	Länge in m:	76
Bestandestyp:	0103 Laub-Nadel-Mischwald/Laub-Nadelholz-Mischforst				
Charakteristik:					
	Bearbeiter: Petra Pfeiffer-Vogl				
lfd. Nummer:	401	Fläche: in m ²	317	Länge in m:	50
Bestandestyp:	0203 Heckenzug				
Charakteristik:					
	Bearbeiter: Petra Pfeiffer-Vogl				
lfd. Nummer:	402	Fläche: in m ²	7589	Länge in m:	337
Bestandestyp:	0204 Streuobstbestand (Streuobstwiese/-weide, Obstbaumreihen)				
Charakteristik:					
	Bearbeiter: Petra Pfeiffer-Vogl				
lfd. Nummer:	403	Fläche: in m ²	811	Länge in m:	55
Bestandestyp:	0204 Streuobstbestand (Streuobstwiese/-weide, Obstbaumreihen)				
Charakteristik:					
	Bearbeiter: Petra Pfeiffer-Vogl				
lfd. Nummer:	404	Fläche: in m ²	247	Länge in m:	36
Bestandestyp:	0204 Streuobstbestand (Streuobstwiese/-weide, Obstbaumreihen)				
Charakteristik:					
	Bearbeiter: Petra Pfeiffer-Vogl				
lfd. Nummer:	405	Fläche: in m ²	2780	Länge in m:	181
Bestandestyp:	0102 Nadelwald/Nadelholzforst				
Charakteristik:					
	Bearbeiter: Petra Pfeiffer-Vogl				
lfd. Nummer:	406	Fläche: in m ²	201	Länge in m:	34
Bestandestyp:	0103 Laub-Nadel-Mischwald/Laub-Nadelholz-Mischforst				
Charakteristik:					
	Bearbeiter: Petra Pfeiffer-Vogl				
lfd. Nummer:	407	Fläche: in m ²	2415	Länge in m:	111
Bestandestyp:	0102 Nadelwald/Nadelholzforst				
Charakteristik:					
	Bearbeiter: Petra Pfeiffer-Vogl				
lfd. Nummer:	408	Fläche: in m ²	5882	Länge in m:	208
Bestandestyp:	0103 Laub-Nadel-Mischwald/Laub-Nadelholz-Mischforst				
Charakteristik:					
	Bearbeiter: Petra Pfeiffer-Vogl				
lfd. Nummer:	409	Fläche: in m ²	10139	Länge in m:	491
Bestandestyp:	0103 Laub-Nadel-Mischwald/Laub-Nadelholz-Mischforst				
Charakteristik:					
	Bearbeiter: Petra Pfeiffer-Vogl				
lfd. Nummer:	410	Fläche: in m ²	15318	Länge in m:	632
Bestandestyp:	0103 Laub-Nadel-Mischwald/Laub-Nadelholz-Mischforst				
Charakteristik:					
	Bearbeiter: Petra Pfeiffer-Vogl				

lfd. Nummer:	411	Fläche: in m ²	2000	Länge in m:	127
Bestandestyp:	0104 Laubwald/Laubholzforst				
Charakteristik:					
	Bearbeiter: Petra Pfeiffer-Vogl				
lfd. Nummer:	412	Fläche: in m ²	3103	Länge in m:	138
Bestandestyp:	0204 Streuobstbestand (Streuobstwiese/-weide, Obstbaumreihen)				
Charakteristik:					
	Bearbeiter: Petra Pfeiffer-Vogl				
lfd. Nummer:	413	Fläche: in m ²	1257	Länge in m:	101
Bestandestyp:	0204 Streuobstbestand (Streuobstwiese/-weide, Obstbaumreihen)				
Charakteristik:					
	Bearbeiter: Petra Pfeiffer-Vogl				
lfd. Nummer:	414	Fläche: in m ²	351	Länge in m:	44
Bestandestyp:	0401 Stehendes Gewässer				
Charakteristik:	Teich				
	Bearbeiter: Petra Pfeiffer-Vogl				
lfd. Nummer:	415	Fläche: in m ²	542	Länge in m:	68
Bestandestyp:	0203 Heckenzug				
Charakteristik:					
	Bearbeiter: Petra Pfeiffer-Vogl				
lfd. Nummer:	416	Fläche: in m ²	45	Länge in m:	14
Bestandestyp:	0401 Stehendes Gewässer				
Charakteristik:	Teich				
	Bearbeiter: Petra Pfeiffer-Vogl				
lfd. Nummer:	417	Fläche: in m ²	561	Länge in m:	74
Bestandestyp:	0204 Streuobstbestand (Streuobstwiese/-weide, Obstbaumreihen)				
Charakteristik:					
	Bearbeiter: Petra Pfeiffer-Vogl				
lfd. Nummer:	418	Fläche: in m ²	1250	Länge in m:	98
Bestandestyp:	0204 Streuobstbestand (Streuobstwiese/-weide, Obstbaumreihen)				
Charakteristik:					
	Bearbeiter: Petra Pfeiffer-Vogl				
lfd. Nummer:	419	Fläche: in m ²	8890	Länge in m:	225
Bestandestyp:	0204 Streuobstbestand (Streuobstwiese/-weide, Obstbaumreihen)				
Charakteristik:					
	Bearbeiter: Petra Pfeiffer-Vogl				
lfd. Nummer:	420	Fläche: in m ²	1408	Länge in m:	93
Bestandestyp:	0204 Streuobstbestand (Streuobstwiese/-weide, Obstbaumreihen)				
Charakteristik:					
	Bearbeiter: Petra Pfeiffer-Vogl				
lfd. Nummer:	421	Fläche: in m ²	1071	Länge in m:	87
Bestandestyp:	0104 Laubwald/Laubholzforst				
Charakteristik:					
	Bearbeiter: Petra Pfeiffer-Vogl				
lfd. Nummer:	422	Fläche: in m ²	1399	Länge in m:	81
Bestandestyp:	0306 Neubewaldung/Aufforstung				
Charakteristik:					
	Bearbeiter: Petra Pfeiffer-Vogl				

lfd. Nummer:	423	Fläche: in m ²	8333	Länge in m:	317
Bestandestyp:	0104 Laubwald/Laubholzforst				
Charakteristik:					
	Bearbeiter: Petra Pfeiffer-Vogl				
lfd. Nummer:	424	Fläche: in m ²	32742	Länge in m:	554
Bestandestyp:	0102 Nadelwald/Nadelholzforst				
Charakteristik:					
	Bearbeiter: Petra Pfeiffer-Vogl				
lfd. Nummer:	425	Fläche: in m ²	1233	Länge in m:	82
Bestandestyp:	0102 Nadelwald/Nadelholzforst				
Charakteristik:					
	Bearbeiter: Petra Pfeiffer-Vogl				
lfd. Nummer:	426	Fläche: in m ²	1171	Länge in m:	90
Bestandestyp:	0204 Streuobstbestand (Streuobstwiese/-weide, Obstbaumreihen)				
Charakteristik:					
	Bearbeiter: Petra Pfeiffer-Vogl				
lfd. Nummer:	427	Fläche: in m ²	135106	Länge in m:	1130
Bestandestyp:	0102 Nadelwald/Nadelholzforst				
Charakteristik:					
	Bearbeiter: Petra Pfeiffer-Vogl				
lfd. Nummer:	428	Fläche: in m ²	9393	Länge in m:	341
Bestandestyp:	0103 Laub-Nadel-Mischwald/Laub-Nadelholz-Mischforst				
Charakteristik:					
	Bearbeiter: Petra Pfeiffer-Vogl				
lfd. Nummer:	429	Fläche: in m ²	1088	Länge in m:	72
Bestandestyp:	0204 Streuobstbestand (Streuobstwiese/-weide, Obstbaumreihen)				
Charakteristik:					
	Bearbeiter: Petra Pfeiffer-Vogl				
lfd. Nummer:	430	Fläche: in m ²	1097	Länge in m:	100
Bestandestyp:	0204 Streuobstbestand (Streuobstwiese/-weide, Obstbaumreihen)				
Charakteristik:					
	Bearbeiter: Petra Pfeiffer-Vogl				
lfd. Nummer:	431	Fläche: in m ²	967	Länge in m:	133
Bestandestyp:	0204 Streuobstbestand (Streuobstwiese/-weide, Obstbaumreihen)				
Charakteristik:					
	Bearbeiter: Petra Pfeiffer-Vogl				
lfd. Nummer:	432	Fläche: in m ²	4171	Länge in m:	203
Bestandestyp:	0306 Neubewaldung/Aufforstung				
Charakteristik:					
	Bearbeiter: Petra Pfeiffer-Vogl				
lfd. Nummer:	433	Fläche: in m ²	2360	Länge in m:	111
Bestandestyp:	0104 Laubwald/Laubholzforst				
Charakteristik:					
	Bearbeiter: Petra Pfeiffer-Vogl				
lfd. Nummer:	434	Fläche: in m ²	4807	Länge in m:	327
Bestandestyp:	0104 Laubwald/Laubholzforst				
Charakteristik:					
	Bearbeiter: Petra Pfeiffer-Vogl				

lfd. Nummer:	435	Fläche: in m ²	7464	Länge in m:	284
Bestandestyp:	0103 Laub-Nadel-Mischwald/Laub-Nadelholz-Mischforst				
Charakteristik:					
	Bearbeiter: Petra Pfeiffer-Vogl				
lfd. Nummer:	436	Fläche: in m ²	871	Länge in m:	58
Bestandestyp:	0204 Streuobstbestand (Streuobstwiese/-weide, Obstbaumreihen)				
Charakteristik:					
	Bearbeiter: Petra Pfeiffer-Vogl				
lfd. Nummer:	437	Fläche: in m ²	9889	Länge in m:	501
Bestandestyp:	0204 Streuobstbestand (Streuobstwiese/-weide, Obstbaumreihen)				
Charakteristik:					
	Bearbeiter: Petra Pfeiffer-Vogl				
lfd. Nummer:	438	Fläche: in m ²	1596	Länge in m:	99
Bestandestyp:	0204 Streuobstbestand (Streuobstwiese/-weide, Obstbaumreihen)				
Charakteristik:					
	Bearbeiter: Petra Pfeiffer-Vogl				
lfd. Nummer:	439	Fläche: in m ²	1213	Länge in m:	72
Bestandestyp:	0204 Streuobstbestand (Streuobstwiese/-weide, Obstbaumreihen)				
Charakteristik:					
	Bearbeiter: Petra Pfeiffer-Vogl				
lfd. Nummer:	440	Fläche: in m ²	1275	Länge in m:	119
Bestandestyp:	0104 Laubwald/Laubholzforst				
Charakteristik:					
	Bearbeiter: Petra Pfeiffer-Vogl				
lfd. Nummer:	441	Fläche: in m ²	908	Länge in m:	95
Bestandestyp:	0103 Laub-Nadel-Mischwald/Laub-Nadelholz-Mischforst				
Charakteristik:					
	Bearbeiter: Petra Pfeiffer-Vogl				
lfd. Nummer:	442	Fläche: in m ²	1351	Länge in m:	237
Bestandestyp:	030802 Mesophile, "bunte" Fettwiese und die meisten Magerrasen, -weiden				
Charakteristik:	extensive Straßenböschung; dominant sind Brennnesseln (<i>Urtica dioica</i>); weiters findet sich unter anderem Gewöhnlicher Hornklee (<i>Lotus corniculatus</i>) und Schafgarbe (<i>Achillea millefolium</i>)				
	Bearbeiter: Petra Pfeiffer-Vogl				
lfd. Nummer:	443	Fläche: in m ²	1647	Länge in m:	193
Bestandestyp:	0203 Heckenzug				
Charakteristik:					
	Bearbeiter: Petra Pfeiffer-Vogl				
lfd. Nummer:	444	Fläche: in m ²	1271	Länge in m:	127
Bestandestyp:	0206 Baumreihe, Allee				
Charakteristik:					
	Bearbeiter: Petra Pfeiffer-Vogl				
lfd. Nummer:	445	Fläche: in m ²	515	Länge in m:	48
Bestandestyp:	0201 Kleinstwaldfläche ("Feldgehölz"), Gebüsch oder Baumgruppe unter 1000m²				
Charakteristik:	Gehölzgruppe mit Laubgehölze wie Grau-Erle, Vogelkirsche, Eiche (-15m hoch); in der Strauchschicht finden sich Grau-Erle und Eiche; im Unterwuchs ist häufig die Brennnessel (<i>Urtica dioica</i>) vorhanden; Gehölzgruppe liegt an einer Feldwegböschung im intensiven Grünland				
	Bearbeiter: Petra Pfeiffer-Vogl				

lfd. Nummer:	446	Fläche: in m ²	1108	Länge in m:	165
Bestandestyp:	0104 Laubwald/Laubholzforst				
Charakteristik:					
	Bearbeiter: Petra Pfeiffer-Vogl				
lfd. Nummer:	447	Fläche: in m ²	382	Länge in m:	53
Bestandestyp:	030802 Mesophile, "bunte" Fettwiese und die meisten Magerrasen, -weiden				
Charakteristik:	mesophile Buntwiese an einer leicht abfallenden Straßenböschung; unter anderem findet sich Kleine Brunelle (<i>Prunella vulgaris</i>), Kleiner Klee (<i>Trifolium dubium</i>), Gewöhnlicher Hornklee (<i>Lotus corniculatus</i>), Witwenblume (<i>Knautia arvensis</i>), Margerite (<i>Leucanthemum vulgare</i>), Wiesen-Klee (<i>Trifolium pratense</i>), Wiesen-Labkraut (<i>Gallium mollugo</i>), Schafgarbe (<i>Achillea millefolium</i>) und Wiesen-Glockenblume (<i>Campanula patula</i>)				
	Bearbeiter: Petra Pfeiffer-Vogl				
lfd. Nummer:	448	Fläche: in m ²	249	Länge in m:	39
Bestandestyp:	0201 Kleinstwaldfläche ("Feldgehölz"), Gebüsch oder Baumgruppe unter 1000m²				
Charakteristik:	kleine Gehölzgruppe am Straßenrand mit Salweide, Vogelkirsche und Birke				
	Bearbeiter: Petra Pfeiffer-Vogl				
lfd. Nummer:	449	Fläche: in m ²	237	Länge in m:	47
Bestandestyp:	0201 Kleinstwaldfläche ("Feldgehölz"), Gebüsch oder Baumgruppe unter 1000m²				
Charakteristik:	Eschengruppe				
	Bearbeiter: Petra Pfeiffer-Vogl				
lfd. Nummer:	450	Fläche: in m ²	407	Länge in m:	49
Bestandestyp:	0204 Streuobstbestand (Streuobstwiese/-weide, Obstbaumreihen)				
Charakteristik:					
	Bearbeiter: Petra Pfeiffer-Vogl				
lfd. Nummer:	451	Fläche: in m ²	210	Länge in m:	31
Bestandestyp:	0201 Kleinstwaldfläche ("Feldgehölz"), Gebüsch oder Baumgruppe unter 1000m²				
Charakteristik:	Birkengruppe				
	Bearbeiter: Petra Pfeiffer-Vogl				
lfd. Nummer:	452	Fläche: in m ²	277	Länge in m:	36
Bestandestyp:	0201 Kleinstwaldfläche ("Feldgehölz"), Gebüsch oder Baumgruppe unter 1000m²				
Charakteristik:	Eichengruppe an einem Feldrain				
	Bearbeiter: Petra Pfeiffer-Vogl				
lfd. Nummer:	453	Fläche: in m ²	3113	Länge in m:	269
Bestandestyp:	0104 Laubwald/Laubholzforst				
Charakteristik:					
	Bearbeiter: Petra Pfeiffer-Vogl				
lfd. Nummer:	454	Fläche: in m ²	355	Länge in m:	62
Bestandestyp:	0203 Heckenzug				
Charakteristik:					
	Bearbeiter: Petra Pfeiffer-Vogl				
lfd. Nummer:	455	Fläche: in m ²	1776	Länge in m:	142
Bestandestyp:	0204 Streuobstbestand (Streuobstwiese/-weide, Obstbaumreihen)				
Charakteristik:					
	Bearbeiter: Petra Pfeiffer-Vogl				
lfd. Nummer:	456	Fläche: in m ²	1035	Länge in m:	92
Bestandestyp:	0307 Feuchtes und nasses Extensivgrünland				
Charakteristik:	extensive, feuchte Wiese; gemäht; häufig finden sich die Kohldistel (<i>Cirsium oleraceum</i>) und Seggen				
	Bearbeiter: Petra Pfeiffer-Vogl				

lfd. Nummer:	457	Fläche: in m ²	131	Länge in m:	23
Bestandestyp:	0201 Kleinstwaldfläche ("Feldgehölz"), Gebüsch oder Baumgruppe unter 1000m²				
Charakteristik:	Gehölzgruppe in einer feuchten Extensivwiese mit Schwarz-Erlen und Birken (-5m hoch)				
	Bearbeiter: Petra Pfeiffer-Vogl				
lfd. Nummer:	458	Fläche: in m ²	1444	Länge in m:	89
Bestandestyp:	0204 Streuobstbestand (Streuobstwiese/-weide, Obstbaumreihen)				
Charakteristik:					
	Bearbeiter: Petra Pfeiffer-Vogl				
lfd. Nummer:	459	Fläche: in m ²	6080	Länge in m:	271
Bestandestyp:	0306 Neubewaldung/Aufforstung				
Charakteristik:					
	Bearbeiter: Petra Pfeiffer-Vogl				
lfd. Nummer:	460	Fläche: in m ²	406	Länge in m:	78
Bestandestyp:	0306 Neubewaldung/Aufforstung				
Charakteristik:					
	Bearbeiter: Petra Pfeiffer-Vogl				
lfd. Nummer:	461	Fläche: in m ²	106837	Länge in m:	893
Bestandestyp:	0102 Nadelwald/Nadelholzforst				
Charakteristik:					
	Bearbeiter: Petra Pfeiffer-Vogl				
lfd. Nummer:	462	Fläche: in m ²	315	Länge in m:	35
Bestandestyp:	0401 Stehendes Gewässer				
Charakteristik:	Teich				
	Bearbeiter: Petra Pfeiffer-Vogl				
lfd. Nummer:	463	Fläche: in m ²	118	Länge in m:	21
Bestandestyp:	0203 Heckenzug				
Charakteristik:					
	Bearbeiter: Petra Pfeiffer-Vogl				
lfd. Nummer:	464	Fläche: in m ²	10397	Länge in m:	724
Bestandestyp:	0104 Laubwald/Laubholzforst				
Charakteristik:					
	Bearbeiter: Petra Pfeiffer-Vogl				
lfd. Nummer:	465	Fläche: in m ²	1960	Länge in m:	163
Bestandestyp:	0103 Laub-Nadel-Mischwald/Laub-Nadelholz-Mischforst				
Charakteristik:					
	Bearbeiter: Petra Pfeiffer-Vogl				
lfd. Nummer:	466	Fläche: in m ²	16774	Länge in m:	531
Bestandestyp:	0102 Nadelwald/Nadelholzforst				
Charakteristik:					
	Bearbeiter: Petra Pfeiffer-Vogl				
lfd. Nummer:	467	Fläche: in m ²	4300	Länge in m:	226
Bestandestyp:	0103 Laub-Nadel-Mischwald/Laub-Nadelholz-Mischforst				
Charakteristik:					
	Bearbeiter: Petra Pfeiffer-Vogl				
lfd. Nummer:	468	Fläche: in m ²	4968	Länge in m:	206
Bestandestyp:	0104 Laubwald/Laubholzforst				
Charakteristik:					
	Bearbeiter: Petra Pfeiffer-Vogl				

lfd. Nummer:	469	Fläche: in m ²	11965	Länge in m:	399
Bestandestyp:	0103 Laub-Nadel-Mischwald/Laub-Nadelholz-Mischforst				
Charakteristik:					
	Bearbeiter: Petra Pfeiffer-Vogl				
lfd. Nummer:	470	Fläche: in m ²	3377	Länge in m:	220
Bestandestyp:	0310 Grünland-Sondernutzung				
Charakteristik:	Friedhof				
	Bearbeiter: Petra Pfeiffer-Vogl				
lfd. Nummer:	471	Fläche: in m ²	17026	Länge in m:	629
Bestandestyp:	0103 Laub-Nadel-Mischwald/Laub-Nadelholz-Mischforst				
Charakteristik:					
	Bearbeiter: Petra Pfeiffer-Vogl				
lfd. Nummer:	472	Fläche: in m ²	2000	Länge in m:	183
Bestandestyp:	0104 Laubwald/Laubholzforst				
Charakteristik:					
	Bearbeiter: Petra Pfeiffer-Vogl				
lfd. Nummer:	473	Fläche: in m ²	1411	Länge in m:	118
Bestandestyp:	0202 Uferbegleitgehölz				
Charakteristik:	Uferbegleitgehölze meist Schwarz-Erle, Esche und Bergahorn; im Unterwuchs häufig Mädesüß (Filipendula ulmaria) und Brennnessel (Urtica dioica)				
	Bearbeiter: Petra Pfeiffer-Vogl				
lfd. Nummer:	474	Fläche: in m ²	12203	Länge in m:	375
Bestandestyp:	0104 Laubwald/Laubholzforst				
Charakteristik:					
	Bearbeiter: Petra Pfeiffer-Vogl				
lfd. Nummer:	475	Fläche: in m ²	830	Länge in m:	101
Bestandestyp:	0202 Uferbegleitgehölz				
Charakteristik:	Uferbegleitgehölze meist Schwarz-Erle, Esche und Bergahorn; im Unterwuchs häufig Mädesüß (Filipendula ulmaria) und Brennnessel (Urtica dioica)				
	Bearbeiter: Petra Pfeiffer-Vogl				
lfd. Nummer:	476	Fläche: in m ²	11085	Länge in m:	359
Bestandestyp:	0104 Laubwald/Laubholzforst				
Charakteristik:					
	Bearbeiter: Petra Pfeiffer-Vogl				
lfd. Nummer:	477	Fläche: in m ²	1313	Länge in m:	89
Bestandestyp:	0104 Laubwald/Laubholzforst				
Charakteristik:					
	Bearbeiter: Petra Pfeiffer-Vogl				
lfd. Nummer:	478	Fläche: in m ²	236	Länge in m:	48
Bestandestyp:	0203 Heckenzug				
Charakteristik:					
	Bearbeiter: Petra Pfeiffer-Vogl				
lfd. Nummer:	479	Fläche: in m ²	1995	Länge in m:	232
Bestandestyp:	0202 Uferbegleitgehölz				
Charakteristik:	Uferbegleitgehölze hauptsächlich Laubgehölze; teilweise nur einreihig und lückig				
	Bearbeiter: Petra Pfeiffer-Vogl				

lfd. Nummer:	480	Fläche: in m ²	2907	Länge in m:	227
Bestandestyp:	030301 Sukzessionsfläche des feuchten und nassen Extensivgrünlandes mit oder ohne jüngerem Gehölzaufwuchs				
Charakteristik:	nasse Sukzessionsfläche mit vorwiegend Schilf; teilweise findet sich auch die Brennnessel (<i>Urtica dioica</i>); Schwarz-Erlen kommen auf				
	Bearbeiter: Petra Pfeiffer-Vogl				
lfd. Nummer:	481	Fläche: in m ²	6365	Länge in m:	268
Bestandestyp:	0306 Neubewaldung/Aufforstung				
Charakteristik:					
	Bearbeiter: Petra Pfeiffer-Vogl				
lfd. Nummer:	482	Fläche: in m ²	2859	Länge in m:	114
Bestandestyp:	0401 Stehendes Gewässer				
Charakteristik:	großer Fischteich; relativ naturfernes Erscheinungsbild; kaum Ufergehölze vorhanden				
	Bearbeiter: Petra Pfeiffer-Vogl				
lfd. Nummer:	483	Fläche: in m ²	52197	Länge in m:	2835
Bestandestyp:	0202 Uferbegleitgehölz				
Charakteristik:	Uferbegleitgehölze hauptsächlich Esche und Schwarz-Erle; meist beidseitig dicht vorhanden				
	Bearbeiter: Petra Pfeiffer-Vogl				
lfd. Nummer:	484	Fläche: in m ²	1729	Länge in m:	140
Bestandestyp:	0104 Laubwald/Laubholzforst				
Charakteristik:					
	Bearbeiter: Petra Pfeiffer-Vogl				
lfd. Nummer:	485	Fläche: in m ²	7969	Länge in m:	191
Bestandestyp:	030802 Mesophile, "bunte" Fettwiese und die meisten Magerrasen, -weiden				
Charakteristik:	extensive, stark abfallende Wiese				
	Bearbeiter: Petra Pfeiffer-Vogl				
lfd. Nummer:	486	Fläche: in m ²	1321	Länge in m:	85
Bestandestyp:	0103 Laub-Nadel-Mischwald/Laub-Nadelholz-Mischforst				
Charakteristik:					
	Bearbeiter: Petra Pfeiffer-Vogl				
lfd. Nummer:	487	Fläche: in m ²	28314	Länge in m:	1598
Bestandestyp:	0202 Uferbegleitgehölz				
Charakteristik:	beidseitig vorhandene, dichte, naturnahe Uferbegleitgehölze; meist Eschen und Schwarz-Erlen, weiters ist häufig Schwarzer Holunder zu finden				
	Bearbeiter: Petra Pfeiffer-Vogl				
lfd. Nummer:	488	Fläche: in m ²	4727	Länge in m:	248
Bestandestyp:	0307 Feuchtes und nasses Extensivgrünland				
Charakteristik:	feuchte bis nasse Extensivwiese (Bachwiese); vorkommende Arten sind häufig Seggen, Schilf (<i>Phragmites australis</i>), Brennnesseln (<i>Urtica dioica</i>) und Mädesüß (<i>Filipendula ulmaria</i>)				
	Bearbeiter: Petra Pfeiffer-Vogl				
lfd. Nummer:	489	Fläche: in m ²	3404	Länge in m:	159
Bestandestyp:	030802 Mesophile, "bunte" Fettwiese und die meisten Magerrasen, -weiden				
Charakteristik:	mesophile Wiese an einer relativ steil abfallenden Böschung an einer Straße; vorkommende Arten sind unter anderem Schafgarbe (<i>Achillea millefolium</i>), Herbst-Löwenzahn (<i>Leontodon autumnalis</i>), Wiesen-Flockenblume (<i>Centaurea jacea</i>), Kleine Brunelle (<i>Prunella vulgaris</i>), Gewöhnlicher Hornklee (<i>Lotus corniculatus</i>), Wiesen-Labkraut (<i>Gallium mollugo</i>), Brennnessel (<i>Urtica dioica</i>) und Margarine (<i>Leucanthemum vulgare</i>)				
	Bearbeiter: Petra Pfeiffer-Vogl				
lfd. Nummer:	490	Fläche: in m ²	732	Länge in m:	71
Bestandestyp:	0204 Streuobstbestand (Streuobstwiese/-weide, Obstbaumreihen)				
Charakteristik:					
	Bearbeiter: Petra Pfeiffer-Vogl				

lfd. Nummer:	491	Fläche: in m ²	612	Länge in m:	71
Bestandestyp:	0102 Nadelwald/Nadelholzforst				
Charakteristik:					
	Bearbeiter: Petra Pfeiffer-Vogl				
lfd. Nummer:	492	Fläche: in m ²	596	Länge in m:	85
Bestandestyp:	0102 Nadelwald/Nadelholzforst				
Charakteristik:					
	Bearbeiter: Petra Pfeiffer-Vogl				
lfd. Nummer:	493	Fläche: in m ²	450	Länge in m:	64
Bestandestyp:	0102 Nadelwald/Nadelholzforst				
Charakteristik:					
	Bearbeiter: Petra Pfeiffer-Vogl				
lfd. Nummer:	494	Fläche: in m ²	411	Länge in m:	81
Bestandestyp:	0102 Nadelwald/Nadelholzforst				
Charakteristik:					
	Bearbeiter: Petra Pfeiffer-Vogl				
lfd. Nummer:	495	Fläche: in m ²	1254	Länge in m:	146
Bestandestyp:	0103 Laub-Nadel-Mischwald/Laub-Nadelholz-Mischforst				
Charakteristik:					
	Bearbeiter: Petra Pfeiffer-Vogl				
lfd. Nummer:	496	Fläche: in m ²	665	Länge in m:	99
Bestandestyp:	0102 Nadelwald/Nadelholzforst				
Charakteristik:					
	Bearbeiter: Petra Pfeiffer-Vogl				
lfd. Nummer:	497	Fläche: in m ²	11360	Länge in m:	912
Bestandestyp:	0202 Uferbegleitgehölz				
Charakteristik:	Uferbegleitgehölze; meist Eschen und Schwarz-Erlen; beidseitig und dicht vorhanden				
	Bearbeiter: Petra Pfeiffer-Vogl				
lfd. Nummer:	498	Fläche: in m ²	1969	Länge in m:	195
Bestandestyp:	0104 Laubwald/Laubholzforst				
Charakteristik:					
	Bearbeiter: Petra Pfeiffer-Vogl				
lfd. Nummer:	499	Fläche: in m ²	1515	Länge in m:	102
Bestandestyp:	0204 Streuobstbestand (Streuobstwiese/-weide, Obstbaumreihen)				
Charakteristik:					
	Bearbeiter: Petra Pfeiffer-Vogl				
lfd. Nummer:	500	Fläche: in m ²	450	Länge in m:	53
Bestandestyp:	0104 Laubwald/Laubholzforst				
Charakteristik:					
	Bearbeiter: Petra Pfeiffer-Vogl				
lfd. Nummer:	550	Fläche: in m ²	171	Länge in m:	0
Bestandestyp:	0402 Fließendes Gewässer				
Charakteristik:	kleiner Bach mit ca. 30cm Breite; feinsandiges bis grobkiesiges Substrat; nur periodisch dotiert; (ep_ID: 41704005)				
	Bearbeiter: Petra Pfeiffer-Vogl				
lfd. Nummer:	551	Fläche: in m ²	131	Länge in m:	0
Bestandestyp:	0402 Fließendes Gewässer				
Charakteristik:	kleines Gerinne, mündet in einen Teich				
	Bearbeiter: Petra Pfeiffer-Vogl				

lfd. Nummer:	552	Fläche: in m ²	783	Länge in m:	0
Bestandestyp:	0402 Fließendes Gewässer				
Charakteristik:	kleiner Bach mit einer Breite von rund 30cm und 5-10cm tief; feinsandiges bis grobkiesiges Substrat; naturnahes Erscheinungsbild; rasch fließendes Wasser (ep_ID: 41704006); gestreckter bis leicht pendelnder Verlauf; meist naturnahe Uferbegleitgehölze				
	Bearbeiter: Petra Pfeiffer-Vogl				
lfd. Nummer:	553	Fläche: in m ²	3535	Länge in m:	2
Bestandestyp:	0402 Fließendes Gewässer				
Charakteristik:	Mitterbach; rund 1,5m breit und 10-15 cm tief; feinsandiges bis grobkiesiges Substrat; naturnahe Strukturierung (ep_ID: 41704011, 41704012); pendelnder bis leicht mäandrierender Verlauf; fast durchgehend naturnahe Uferbegleitgehölze vorhanden				
	Bearbeiter: Petra Pfeiffer-Vogl				
lfd. Nummer:	554	Fläche: in m ²	422	Länge in m:	5
Bestandestyp:	0204 Streuobstbestand (Streuobstwiese/-weide, Obstbaumreihen)				
Charakteristik:					
	Bearbeiter: Petra Pfeiffer-Vogl				
lfd. Nummer:	555	Fläche: in m ²	194	Länge in m:	6
Bestandestyp:	0204 Streuobstbestand (Streuobstwiese/-weide, Obstbaumreihen)				
Charakteristik:					
	Bearbeiter: Petra Pfeiffer-Vogl				
lfd. Nummer:	556	Fläche: in m ²	157	Länge in m:	4
Bestandestyp:	0204 Streuobstbestand (Streuobstwiese/-weide, Obstbaumreihen)				
Charakteristik:					
	Bearbeiter: Petra Pfeiffer-Vogl				
lfd. Nummer:	557	Fläche: in m ²	152	Länge in m:	3
Bestandestyp:	0203 Heckenzug				
Charakteristik:					
	Bearbeiter: Petra Pfeiffer-Vogl				
lfd. Nummer:	558	Fläche: in m ²	560	Länge in m:	7
Bestandestyp:	0204 Streuobstbestand (Streuobstwiese/-weide, Obstbaumreihen)				
Charakteristik:					
	Bearbeiter: Petra Pfeiffer-Vogl				
lfd. Nummer:	559	Fläche: in m ²	1052	Länge in m:	6
Bestandestyp:	0204 Streuobstbestand (Streuobstwiese/-weide, Obstbaumreihen)				
Charakteristik:					
	Bearbeiter: Petra Pfeiffer-Vogl				
lfd. Nummer:	560	Fläche: in m ²	339	Länge in m:	6
Bestandestyp:	0204 Streuobstbestand (Streuobstwiese/-weide, Obstbaumreihen)				
Charakteristik:					
	Bearbeiter: Petra Pfeiffer-Vogl				
lfd. Nummer:	561	Fläche: in m ²	424	Länge in m:	4
Bestandestyp:	0204 Streuobstbestand (Streuobstwiese/-weide, Obstbaumreihen)				
Charakteristik:					
	Bearbeiter: Petra Pfeiffer-Vogl				
lfd. Nummer:	562	Fläche: in m ²	1273	Länge in m:	6
Bestandestyp:	0204 Streuobstbestand (Streuobstwiese/-weide, Obstbaumreihen)				
Charakteristik:					
	Bearbeiter: Petra Pfeiffer-Vogl				

lfd. Nummer:	563	Fläche: in m ²	60	Länge in m:	3
Bestandestyp:	0204 Streuobstbestand (Streuobstwiese/-weide, Obstbaumreihen)				
Charakteristik:	Bearbeiter: Petra Pfeiffer-Vogl				
lfd. Nummer:	564	Fläche: in m ²	641	Länge in m:	7
Bestandestyp:	0204 Streuobstbestand (Streuobstwiese/-weide, Obstbaumreihen)				
Charakteristik:	Bearbeiter: Petra Pfeiffer-Vogl				
lfd. Nummer:	565	Fläche: in m ²	247	Länge in m:	4
Bestandestyp:	0203 Heckenzug				
Charakteristik:	Bearbeiter: Petra Pfeiffer-Vogl				
lfd. Nummer:	566	Fläche: in m ²	92	Länge in m:	4
Bestandestyp:	0204 Streuobstbestand (Streuobstwiese/-weide, Obstbaumreihen)				
Charakteristik:	Bearbeiter: Petra Pfeiffer-Vogl				
lfd. Nummer:	567	Fläche: in m ²	329	Länge in m:	5
Bestandestyp:	0204 Streuobstbestand (Streuobstwiese/-weide, Obstbaumreihen)				
Charakteristik:	Bearbeiter: Petra Pfeiffer-Vogl				
lfd. Nummer:	568	Fläche: in m ²	125	Länge in m:	5
Bestandestyp:	0204 Streuobstbestand (Streuobstwiese/-weide, Obstbaumreihen)				
Charakteristik:	Bearbeiter: Petra Pfeiffer-Vogl				
lfd. Nummer:	569	Fläche: in m ²	148	Länge in m:	6
Bestandestyp:	0204 Streuobstbestand (Streuobstwiese/-weide, Obstbaumreihen)				
Charakteristik:	Bearbeiter: Petra Pfeiffer-Vogl				
lfd. Nummer:	570	Fläche: in m ²	276	Länge in m:	7
Bestandestyp:	0206 Baumreihe, Allee				
Charakteristik:	Bearbeiter: Petra Pfeiffer-Vogl				
lfd. Nummer:	571	Fläche: in m ²	258	Länge in m:	5
Bestandestyp:	0204 Streuobstbestand (Streuobstwiese/-weide, Obstbaumreihen)				
Charakteristik:	Bearbeiter: Petra Pfeiffer-Vogl				
lfd. Nummer:	572	Fläche: in m ²	479	Länge in m:	6
Bestandestyp:	0204 Streuobstbestand (Streuobstwiese/-weide, Obstbaumreihen)				
Charakteristik:	Bearbeiter: Petra Pfeiffer-Vogl				
lfd. Nummer:	573	Fläche: in m ²	37	Länge in m:	2
Bestandestyp:	0204 Streuobstbestand (Streuobstwiese/-weide, Obstbaumreihen)				
Charakteristik:	Bearbeiter: Petra Pfeiffer-Vogl				
lfd. Nummer:	574	Fläche: in m ²	160	Länge in m:	5
Bestandestyp:	0202 Uferbegleitgehölz				
Charakteristik:	Ufergehölze an einem kleinen Bach; in der Baumschicht sind meist diverse Weiden und Schwarz-Erlen vorhanden; in der Strauchschicht kommen häufig Weiden und Haseln vor; im Unterwuchs findet sich häufig die Brennnessel (<i>Urtica dioica</i>)				
	Bearbeiter: Petra Pfeiffer-Vogl				

lfd. Nummer:	575	Fläche: in m ²	1218	Länge in m:	6
Bestandestyp:	0202 Uferbegleitgehölz				
Charakteristik:	Uferbegleitgehölze; es kommen meist diverse Weiden, Schwarz-Erlen und Eschen vor; Gehölze sind nur einseitig und einreihig vorhanden				
	Bearbeiter: Petra Pfeiffer-Vogl				
lfd. Nummer:	576	Fläche: in m ²	96	Länge in m:	2
Bestandestyp:	0202 Uferbegleitgehölz				
Charakteristik:	Uferbegleitgehölze; hauptsächlich Schwarz-Erlen (-10m hoch); teilweise lückig und nur einreihig				
	Bearbeiter: Petra Pfeiffer-Vogl				
lfd. Nummer:	577	Fläche: in m ²	424	Länge in m:	7
Bestandestyp:	0206 Baumreihe, Allee				
Charakteristik:					
	Bearbeiter: Petra Pfeiffer-Vogl				
lfd. Nummer:	578	Fläche: in m ²	450	Länge in m:	5
Bestandestyp:	0204 Streuobstbestand (Streuobstwiese/-weide, Obstbaumreihen)				
Charakteristik:					
	Bearbeiter: Petra Pfeiffer-Vogl				
lfd. Nummer:	579	Fläche: in m ²	549	Länge in m:	4
Bestandestyp:	0204 Streuobstbestand (Streuobstwiese/-weide, Obstbaumreihen)				
Charakteristik:					
	Bearbeiter: Petra Pfeiffer-Vogl				
lfd. Nummer:	580	Fläche: in m ²	561	Länge in m:	6
Bestandestyp:	0204 Streuobstbestand (Streuobstwiese/-weide, Obstbaumreihen)				
Charakteristik:					
	Bearbeiter: Petra Pfeiffer-Vogl				
lfd. Nummer:	581	Fläche: in m ²	109	Länge in m:	3
Bestandestyp:	0204 Streuobstbestand (Streuobstwiese/-weide, Obstbaumreihen)				
Charakteristik:					
	Bearbeiter: Petra Pfeiffer-Vogl				
lfd. Nummer:	582	Fläche: in m ²	452	Länge in m:	6
Bestandestyp:	0204 Streuobstbestand (Streuobstwiese/-weide, Obstbaumreihen)				
Charakteristik:					
	Bearbeiter: Petra Pfeiffer-Vogl				
lfd. Nummer:	583	Fläche: in m ²	391	Länge in m:	6
Bestandestyp:	0204 Streuobstbestand (Streuobstwiese/-weide, Obstbaumreihen)				
Charakteristik:					
	Bearbeiter: Petra Pfeiffer-Vogl				
lfd. Nummer:	584	Fläche: in m ²	447	Länge in m:	4
Bestandestyp:	0204 Streuobstbestand (Streuobstwiese/-weide, Obstbaumreihen)				
Charakteristik:					
	Bearbeiter: Petra Pfeiffer-Vogl				
lfd. Nummer:	585	Fläche: in m ²	131	Länge in m:	2
Bestandestyp:	0204 Streuobstbestand (Streuobstwiese/-weide, Obstbaumreihen)				
Charakteristik:					
	Bearbeiter: Petra Pfeiffer-Vogl				
lfd. Nummer:	586	Fläche: in m ²	215	Länge in m:	7
Bestandestyp:	0204 Streuobstbestand (Streuobstwiese/-weide, Obstbaumreihen)				
Charakteristik:					
	Bearbeiter: Petra Pfeiffer-Vogl				

lfd. Nummer:	587	Fläche: in m ²	202	Länge in m:	6
Bestandestyp:	0203 Heckenzug				
Charakteristik:					
		Bearbeiter:	Petra Pfeiffer-Vogl		
lfd. Nummer:	588	Fläche: in m ²	61	Länge in m:	2
Bestandestyp:	0203 Heckenzug				
Charakteristik:					
		Bearbeiter:	Petra Pfeiffer-Vogl		
lfd. Nummer:	589	Fläche: in m ²	152	Länge in m:	6
Bestandestyp:	0203 Heckenzug				
Charakteristik:					
		Bearbeiter:	Petra Pfeiffer-Vogl		
lfd. Nummer:	590	Fläche: in m ²	231	Länge in m:	3
Bestandestyp:	030303 Sukzessionsfläche von frischem artenreichem Magergrünland				
Charakteristik:	Sukzessionsfläche an einem Böschungsrain; die Fläche ist überwuchert mit hauptsächlich Süßgräsern und Brennnesseln (Urtica dioica); immer wieder kommen Sträucher auf				
		Bearbeiter:	Petra Pfeiffer-Vogl		
lfd. Nummer:	591	Fläche: in m ²	75	Länge in m:	4
Bestandestyp:	0204 Streuobstbestand (Streuobstwiese/-weide, Obstbaumreihen)				
Charakteristik:					
		Bearbeiter:	Petra Pfeiffer-Vogl		
lfd. Nummer:	592	Fläche: in m ²	179	Länge in m:	5
Bestandestyp:	0203 Heckenzug				
Charakteristik:					
		Bearbeiter:	Petra Pfeiffer-Vogl		
lfd. Nummer:	593	Fläche: in m ²	169	Länge in m:	5
Bestandestyp:	0203 Heckenzug				
Charakteristik:					
		Bearbeiter:	Petra Pfeiffer-Vogl		
lfd. Nummer:	594	Fläche: in m ²	135	Länge in m:	4
Bestandestyp:	0206 Baumreihe, Allee				
Charakteristik:					
		Bearbeiter:	Petra Pfeiffer-Vogl		
lfd. Nummer:	595	Fläche: in m ²	190	Länge in m:	6
Bestandestyp:	0204 Streuobstbestand (Streuobstwiese/-weide, Obstbaumreihen)				
Charakteristik:					
		Bearbeiter:	Petra Pfeiffer-Vogl		
lfd. Nummer:	596	Fläche: in m ²	306	Länge in m:	6
Bestandestyp:	0204 Streuobstbestand (Streuobstwiese/-weide, Obstbaumreihen)				
Charakteristik:					
		Bearbeiter:	Petra Pfeiffer-Vogl		
lfd. Nummer:	597	Fläche: in m ²	51	Länge in m:	4
Bestandestyp:	0204 Streuobstbestand (Streuobstwiese/-weide, Obstbaumreihen)				
Charakteristik:					
		Bearbeiter:	Petra Pfeiffer-Vogl		
lfd. Nummer:	598	Fläche: in m ²	263	Länge in m:	6
Bestandestyp:	0206 Baumreihe, Allee				
Charakteristik:					
		Bearbeiter:	Petra Pfeiffer-Vogl		

lfd. Nummer:	599	Fläche: in m ²	125	Länge in m:	4
Bestandestyp:	0203 Heckenzug				
Charakteristik:					
		Bearbeiter:	Petra Pfeiffer-Vogl		
lfd. Nummer:	600	Fläche: in m ²	573	Länge in m:	5
Bestandestyp:	0206 Baumreihe, Allee				
Charakteristik:					
		Bearbeiter:	Petra Pfeiffer-Vogl		
lfd. Nummer:	601	Fläche: in m ²	323	Länge in m:	5
Bestandestyp:	0203 Heckenzug				
Charakteristik:					
		Bearbeiter:	Petra Pfeiffer-Vogl		
lfd. Nummer:	602	Fläche: in m ²	125	Länge in m:	3
Bestandestyp:	0206 Baumreihe, Allee				
Charakteristik:					
		Bearbeiter:	Petra Pfeiffer-Vogl		
lfd. Nummer:	603	Fläche: in m ²	184	Länge in m:	6
Bestandestyp:	0204 Streuobstbestand (Streuobstwiese/-weide, Obstbaumreihen)				
Charakteristik:					
		Bearbeiter:	Petra Pfeiffer-Vogl		
lfd. Nummer:	604	Fläche: in m ²	681	Länge in m:	6
Bestandestyp:	0204 Streuobstbestand (Streuobstwiese/-weide, Obstbaumreihen)				
Charakteristik:					
		Bearbeiter:	Petra Pfeiffer-Vogl		
lfd. Nummer:	605	Fläche: in m ²	322	Länge in m:	5
Bestandestyp:	0203 Heckenzug				
Charakteristik:					
		Bearbeiter:	Petra Pfeiffer-Vogl		
lfd. Nummer:	606	Fläche: in m ²	307	Länge in m:	5
Bestandestyp:	0204 Streuobstbestand (Streuobstwiese/-weide, Obstbaumreihen)				
Charakteristik:					
		Bearbeiter:	Petra Pfeiffer-Vogl		
lfd. Nummer:	607	Fläche: in m ²	245	Länge in m:	6
Bestandestyp:	0204 Streuobstbestand (Streuobstwiese/-weide, Obstbaumreihen)				
Charakteristik:					
		Bearbeiter:	Petra Pfeiffer-Vogl		
lfd. Nummer:	608	Fläche: in m ²	527	Länge in m:	5
Bestandestyp:	0204 Streuobstbestand (Streuobstwiese/-weide, Obstbaumreihen)				
Charakteristik:					
		Bearbeiter:	Petra Pfeiffer-Vogl		
lfd. Nummer:	609	Fläche: in m ²	186	Länge in m:	7
Bestandestyp:	0204 Streuobstbestand (Streuobstwiese/-weide, Obstbaumreihen)				
Charakteristik:					
		Bearbeiter:	Petra Pfeiffer-Vogl		
lfd. Nummer:	610	Fläche: in m ²	249	Länge in m:	6
Bestandestyp:	0204 Streuobstbestand (Streuobstwiese/-weide, Obstbaumreihen)				
Charakteristik:					
		Bearbeiter:	Petra Pfeiffer-Vogl		

lfd. Nummer:	611	Fläche: in m ²	223	Länge in m:	4
Bestandestyp:	0203 Heckenzug				
Charakteristik:					
		Bearbeiter:	Petra Pfeiffer-Vogl		
lfd. Nummer:	612	Fläche: in m ²	182	Länge in m:	4
Bestandestyp:	0203 Heckenzug				
Charakteristik:					
		Bearbeiter:	Petra Pfeiffer-Vogl		
lfd. Nummer:	613	Fläche: in m ²	101	Länge in m:	3
Bestandestyp:	0206 Baumreihe, Allee				
Charakteristik:					
		Bearbeiter:	Petra Pfeiffer-Vogl		
lfd. Nummer:	614	Fläche: in m ²	207	Länge in m:	5
Bestandestyp:	0204 Streuobstbestand (Streuobstwiese/-weide, Obstbaumreihen)				
Charakteristik:					
		Bearbeiter:	Petra Pfeiffer-Vogl		
lfd. Nummer:	615	Fläche: in m ²	168	Länge in m:	4
Bestandestyp:	0204 Streuobstbestand (Streuobstwiese/-weide, Obstbaumreihen)				
Charakteristik:					
		Bearbeiter:	Petra Pfeiffer-Vogl		
lfd. Nummer:	616	Fläche: in m ²	513	Länge in m:	7
Bestandestyp:	0204 Streuobstbestand (Streuobstwiese/-weide, Obstbaumreihen)				
Charakteristik:					
		Bearbeiter:	Petra Pfeiffer-Vogl		
lfd. Nummer:	617	Fläche: in m ²	138	Länge in m:	5
Bestandestyp:	0204 Streuobstbestand (Streuobstwiese/-weide, Obstbaumreihen)				
Charakteristik:					
		Bearbeiter:	Petra Pfeiffer-Vogl		
lfd. Nummer:	618	Fläche: in m ²	180	Länge in m:	6
Bestandestyp:	0204 Streuobstbestand (Streuobstwiese/-weide, Obstbaumreihen)				
Charakteristik:					
		Bearbeiter:	Petra Pfeiffer-Vogl		
lfd. Nummer:	619	Fläche: in m ²	654	Länge in m:	6
Bestandestyp:	0203 Heckenzug				
Charakteristik:					
		Bearbeiter:	Petra Pfeiffer-Vogl		
lfd. Nummer:	620	Fläche: in m ²	137	Länge in m:	7
Bestandestyp:	0204 Streuobstbestand (Streuobstwiese/-weide, Obstbaumreihen)				
Charakteristik:					
		Bearbeiter:	Petra Pfeiffer-Vogl		
lfd. Nummer:	621	Fläche: in m ²	241	Länge in m:	7
Bestandestyp:	0204 Streuobstbestand (Streuobstwiese/-weide, Obstbaumreihen)				
Charakteristik:					
		Bearbeiter:	Petra Pfeiffer-Vogl		
lfd. Nummer:	622	Fläche: in m ²	776	Länge in m:	7
Bestandestyp:	0206 Baumreihe, Allee				
Charakteristik:					
		Bearbeiter:	Petra Pfeiffer-Vogl		

lfd. Nummer:	623	Fläche: in m ²	247	Länge in m:	4
Bestandestyp:	0203 Heckenzug				
Charakteristik:					
		Bearbeiter:	Petra Pfeiffer-Vogl		
lfd. Nummer:	624	Fläche: in m ²	274	Länge in m:	7
Bestandestyp:	0204 Streuobstbestand (Streuobstwiese/-weide, Obstbaumreihen)				
Charakteristik:					
		Bearbeiter:	Petra Pfeiffer-Vogl		
lfd. Nummer:	625	Fläche: in m ²	201	Länge in m:	6
Bestandestyp:	0204 Streuobstbestand (Streuobstwiese/-weide, Obstbaumreihen)				
Charakteristik:					
		Bearbeiter:	Petra Pfeiffer-Vogl		
lfd. Nummer:	626	Fläche: in m ²	58	Länge in m:	4
Bestandestyp:	0204 Streuobstbestand (Streuobstwiese/-weide, Obstbaumreihen)				
Charakteristik:					
		Bearbeiter:	Petra Pfeiffer-Vogl		
lfd. Nummer:	627	Fläche: in m ²	387	Länge in m:	6
Bestandestyp:	0202 Uferbegleitgehölz				
Charakteristik:	Ufergehölze eines Teichs; einreihig und lückig				
		Bearbeiter:	Petra Pfeiffer-Vogl		
lfd. Nummer:	628	Fläche: in m ²	297	Länge in m:	4
Bestandestyp:	0204 Streuobstbestand (Streuobstwiese/-weide, Obstbaumreihen)				
Charakteristik:					
		Bearbeiter:	Petra Pfeiffer-Vogl		
lfd. Nummer:	629	Fläche: in m ²	263	Länge in m:	2
Bestandestyp:	0206 Baumreihe, Allee				
Charakteristik:					
		Bearbeiter:	Petra Pfeiffer-Vogl		
lfd. Nummer:	630	Fläche: in m ²	133	Länge in m:	3
Bestandestyp:	0206 Baumreihe, Allee				
Charakteristik:					
		Bearbeiter:	Petra Pfeiffer-Vogl		
lfd. Nummer:	631	Fläche: in m ²	669	Länge in m:	3
Bestandestyp:	0206 Baumreihe, Allee				
Charakteristik:					
		Bearbeiter:	Petra Pfeiffer-Vogl		
lfd. Nummer:	632	Fläche: in m ²	276	Länge in m:	2
Bestandestyp:	0203 Heckenzug				
Charakteristik:					
		Bearbeiter:	Petra Pfeiffer-Vogl		
lfd. Nummer:	633	Fläche: in m ²	644	Länge in m:	6
Bestandestyp:	0203 Heckenzug				
Charakteristik:					
		Bearbeiter:	Petra Pfeiffer-Vogl		
lfd. Nummer:	634	Fläche: in m ²	590	Länge in m:	6
Bestandestyp:	0203 Heckenzug				
Charakteristik:					
		Bearbeiter:	Petra Pfeiffer-Vogl		

lfd. Nummer:	635	Fläche: in m ²	81	Länge in m:	4
Bestandestyp:	0204 Streuobstbestand (Streuobstwiese/-weide, Obstbaumreihen)				
Charakteristik:					
	Bearbeiter: Petra Pfeiffer-Vogl				
lfd. Nummer:	636	Fläche: in m ²	160	Länge in m:	4
Bestandestyp:	0203 Heckenzug				
Charakteristik:					
	Bearbeiter: Petra Pfeiffer-Vogl				
lfd. Nummer:	637	Fläche: in m ²	81	Länge in m:	2
Bestandestyp:	0203 Heckenzug				
Charakteristik:					
	Bearbeiter: Petra Pfeiffer-Vogl				
lfd. Nummer:	638	Fläche: in m ²	429	Länge in m:	6
Bestandestyp:	0204 Streuobstbestand (Streuobstwiese/-weide, Obstbaumreihen)				
Charakteristik:					
	Bearbeiter: Petra Pfeiffer-Vogl				
lfd. Nummer:	639	Fläche: in m ²	374	Länge in m:	4
Bestandestyp:	0203 Heckenzug				
Charakteristik:					
	Bearbeiter: Petra Pfeiffer-Vogl				
lfd. Nummer:	640	Fläche: in m ²	456	Länge in m:	5
Bestandestyp:	0204 Streuobstbestand (Streuobstwiese/-weide, Obstbaumreihen)				
Charakteristik:					
	Bearbeiter: Petra Pfeiffer-Vogl				
lfd. Nummer:	641	Fläche: in m ²	88	Länge in m:	4
Bestandestyp:	0204 Streuobstbestand (Streuobstwiese/-weide, Obstbaumreihen)				
Charakteristik:					
	Bearbeiter: Petra Pfeiffer-Vogl				
lfd. Nummer:	642	Fläche: in m ²	717	Länge in m:	4
Bestandestyp:	0206 Baumreihe, Allee				
Charakteristik:					
	Bearbeiter: Petra Pfeiffer-Vogl				
lfd. Nummer:	643	Fläche: in m ²	452	Länge in m:	5
Bestandestyp:	0204 Streuobstbestand (Streuobstwiese/-weide, Obstbaumreihen)				
Charakteristik:					
	Bearbeiter: Petra Pfeiffer-Vogl				
lfd. Nummer:	644	Fläche: in m ²	359	Länge in m:	6
Bestandestyp:	0203 Heckenzug				
Charakteristik:					
	Bearbeiter: Petra Pfeiffer-Vogl				
lfd. Nummer:	645	Fläche: in m ²	134	Länge in m:	4
Bestandestyp:	0203 Heckenzug				
Charakteristik:					
	Bearbeiter: Petra Pfeiffer-Vogl				
lfd. Nummer:	646	Fläche: in m ²	235	Länge in m:	6
Bestandestyp:	0203 Heckenzug				
Charakteristik:					
	Bearbeiter: Petra Pfeiffer-Vogl				

lfd. Nummer:	647	Fläche: in m ²	153	Länge in m:	4
Bestandestyp:	0203 Heckenzug				
Charakteristik:					
	Bearbeiter: Petra Pfeiffer-Vogl				
lfd. Nummer:	648	Fläche: in m ²	83	Länge in m:	4
Bestandestyp:	0204 Streuobstbestand (Streuobstwiese/-weide, Obstbaumreihen)				
Charakteristik:					
	Bearbeiter: Petra Pfeiffer-Vogl				
lfd. Nummer:	649	Fläche: in m ²	157	Länge in m:	4
Bestandestyp:	0204 Streuobstbestand (Streuobstwiese/-weide, Obstbaumreihen)				
Charakteristik:					
	Bearbeiter: Petra Pfeiffer-Vogl				
lfd. Nummer:	650	Fläche: in m ²	70	Länge in m:	2
Bestandestyp:	0203 Heckenzug				
Charakteristik:					
	Bearbeiter: Petra Pfeiffer-Vogl				
lfd. Nummer:	651	Fläche: in m ²	48	Länge in m:	3
Bestandestyp:	0203 Heckenzug				
Charakteristik:					
	Bearbeiter: Petra Pfeiffer-Vogl				
lfd. Nummer:	652	Fläche: in m ²	280	Länge in m:	3
Bestandestyp:	0206 Baumreihe, Allee				
Charakteristik:					
	Bearbeiter: Petra Pfeiffer-Vogl				
lfd. Nummer:	653	Fläche: in m ²	146	Länge in m:	4
Bestandestyp:	0206 Baumreihe, Allee				
Charakteristik:					
	Bearbeiter: Petra Pfeiffer-Vogl				
lfd. Nummer:	654	Fläche: in m ²	110	Länge in m:	4
Bestandestyp:	0206 Baumreihe, Allee				
Charakteristik:					
	Bearbeiter: Petra Pfeiffer-Vogl				
lfd. Nummer:	655	Fläche: in m ²	237	Länge in m:	5
Bestandestyp:	0204 Streuobstbestand (Streuobstwiese/-weide, Obstbaumreihen)				
Charakteristik:					
	Bearbeiter: Petra Pfeiffer-Vogl				
lfd. Nummer:	656	Fläche: in m ²	132	Länge in m:	7
Bestandestyp:	0204 Streuobstbestand (Streuobstwiese/-weide, Obstbaumreihen)				
Charakteristik:					
	Bearbeiter: Petra Pfeiffer-Vogl				
lfd. Nummer:	657	Fläche: in m ²	176	Länge in m:	5
Bestandestyp:	0204 Streuobstbestand (Streuobstwiese/-weide, Obstbaumreihen)				
Charakteristik:					
	Bearbeiter: Petra Pfeiffer-Vogl				
lfd. Nummer:	658	Fläche: in m ²	330	Länge in m:	6
Bestandestyp:	0204 Streuobstbestand (Streuobstwiese/-weide, Obstbaumreihen)				
Charakteristik:					
	Bearbeiter: Petra Pfeiffer-Vogl				

lfd. Nummer:	659	Fläche: in m ²	119	Länge in m:	5
Bestandestyp:	0204 Streuobstbestand (Streuobstwiese/-weide, Obstbaumreihen)				
Charakteristik:					
	Bearbeiter: Petra Pfeiffer-Vogl				
lfd. Nummer:	660	Fläche: in m ²	117	Länge in m:	4
Bestandestyp:	0203 Heckenzug				
Charakteristik:					
	Bearbeiter: Petra Pfeiffer-Vogl				
lfd. Nummer:	661	Fläche: in m ²	220	Länge in m:	7
Bestandestyp:	0203 Heckenzug				
Charakteristik:					
	Bearbeiter: Petra Pfeiffer-Vogl				
lfd. Nummer:	662	Fläche: in m ²	428	Länge in m:	6
Bestandestyp:	0204 Streuobstbestand (Streuobstwiese/-weide, Obstbaumreihen)				
Charakteristik:					
	Bearbeiter: Petra Pfeiffer-Vogl				
lfd. Nummer:	663	Fläche: in m ²	247	Länge in m:	6
Bestandestyp:	0204 Streuobstbestand (Streuobstwiese/-weide, Obstbaumreihen)				
Charakteristik:					
	Bearbeiter: Petra Pfeiffer-Vogl				
lfd. Nummer:	664	Fläche: in m ²	155	Länge in m:	6
Bestandestyp:	0204 Streuobstbestand (Streuobstwiese/-weide, Obstbaumreihen)				
Charakteristik:					
	Bearbeiter: Petra Pfeiffer-Vogl				
lfd. Nummer:	665	Fläche: in m ²	261	Länge in m:	4
Bestandestyp:	0203 Heckenzug				
Charakteristik:					
	Bearbeiter: Petra Pfeiffer-Vogl				
lfd. Nummer:	666	Fläche: in m ²	597	Länge in m:	5
Bestandestyp:	0206 Baumreihe, Allee				
Charakteristik:					
	Bearbeiter: Petra Pfeiffer-Vogl				
lfd. Nummer:	667	Fläche: in m ²	220	Länge in m:	5
Bestandestyp:	0204 Streuobstbestand (Streuobstwiese/-weide, Obstbaumreihen)				
Charakteristik:					
	Bearbeiter: Petra Pfeiffer-Vogl				
lfd. Nummer:	668	Fläche: in m ²	154	Länge in m:	5
Bestandestyp:	0204 Streuobstbestand (Streuobstwiese/-weide, Obstbaumreihen)				
Charakteristik:					
	Bearbeiter: Petra Pfeiffer-Vogl				
lfd. Nummer:	669	Fläche: in m ²	250	Länge in m:	3
Bestandestyp:	0204 Streuobstbestand (Streuobstwiese/-weide, Obstbaumreihen)				
Charakteristik:					
	Bearbeiter: Petra Pfeiffer-Vogl				
lfd. Nummer:	670	Fläche: in m ²	262	Länge in m:	6
Bestandestyp:	0204 Streuobstbestand (Streuobstwiese/-weide, Obstbaumreihen)				
Charakteristik:					
	Bearbeiter: Petra Pfeiffer-Vogl				

lfd. Nummer:	671	Fläche: in m ²	110	Länge in m:	5
Bestandestyp:	0204 Streuobstbestand (Streuobstwiese/-weide, Obstbaumreihen)				
Charakteristik:	Bearbeiter: Petra Pfeiffer-Vogl				
lfd. Nummer:	672	Fläche: in m ²	441	Länge in m:	6
Bestandestyp:	0204 Streuobstbestand (Streuobstwiese/-weide, Obstbaumreihen)				
Charakteristik:	Bearbeiter: Petra Pfeiffer-Vogl				
lfd. Nummer:	673	Fläche: in m ²	442	Länge in m:	5
Bestandestyp:	0203 Heckenzug				
Charakteristik:	Bearbeiter: Petra Pfeiffer-Vogl				
lfd. Nummer:	674	Fläche: in m ²	185	Länge in m:	6
Bestandestyp:	0203 Heckenzug				
Charakteristik:	Bearbeiter: Petra Pfeiffer-Vogl				
lfd. Nummer:	675	Fläche: in m ²	141	Länge in m:	6
Bestandestyp:	0203 Heckenzug				
Charakteristik:	Bearbeiter: Petra Pfeiffer-Vogl				
lfd. Nummer:	676	Fläche: in m ²	124	Länge in m:	6
Bestandestyp:	0203 Heckenzug				
Charakteristik:	Bearbeiter: Petra Pfeiffer-Vogl				
lfd. Nummer:	677	Fläche: in m ²	215	Länge in m:	4
Bestandestyp:	0204 Streuobstbestand (Streuobstwiese/-weide, Obstbaumreihen)				
Charakteristik:	Bearbeiter: Petra Pfeiffer-Vogl				
lfd. Nummer:	678	Fläche: in m ²	97	Länge in m:	5
Bestandestyp:	0204 Streuobstbestand (Streuobstwiese/-weide, Obstbaumreihen)				
Charakteristik:	Bearbeiter: Petra Pfeiffer-Vogl				
lfd. Nummer:	679	Fläche: in m ²	128	Länge in m:	5
Bestandestyp:	0204 Streuobstbestand (Streuobstwiese/-weide, Obstbaumreihen)				
Charakteristik:	Bearbeiter: Petra Pfeiffer-Vogl				
lfd. Nummer:	680	Fläche: in m ²	114	Länge in m:	4
Bestandestyp:	0204 Streuobstbestand (Streuobstwiese/-weide, Obstbaumreihen)				
Charakteristik:	Bearbeiter: Petra Pfeiffer-Vogl				
lfd. Nummer:	681	Fläche: in m ²	89	Länge in m:	4
Bestandestyp:	0204 Streuobstbestand (Streuobstwiese/-weide, Obstbaumreihen)				
Charakteristik:	Bearbeiter: Petra Pfeiffer-Vogl				
lfd. Nummer:	682	Fläche: in m ²	76	Länge in m:	4
Bestandestyp:	0204 Streuobstbestand (Streuobstwiese/-weide, Obstbaumreihen)				
Charakteristik:	Bearbeiter: Petra Pfeiffer-Vogl				

lfd. Nummer:	683	Fläche: in m ²	138	Länge in m:	4
Bestandestyp:	0204 Streuobstbestand (Streuobstwiese/-weide, Obstbaumreihen)				
Charakteristik:					
	Bearbeiter: Petra Pfeiffer-Vogl				
lfd. Nummer:	684	Fläche: in m ²	341	Länge in m:	7
Bestandestyp:	030802 Mesophile, "bunte" Fettwiese und die meisten Magerrasen, -weiden				
Charakteristik:	gemähter Rain zwischen Wiese und Feldweg				
	Bearbeiter: Petra Pfeiffer-Vogl				
lfd. Nummer:	685	Fläche: in m ²	995	Länge in m:	5
Bestandestyp:	030802 Mesophile, "bunte" Fettwiese und die meisten Magerrasen, -weiden				
Charakteristik:	gemähter, extensiver Rain zwischen zwei Wiesen				
	Bearbeiter: Petra Pfeiffer-Vogl				
lfd. Nummer:	686	Fläche: in m ²	533	Länge in m:	4
Bestandestyp:	030802 Mesophile, "bunte" Fettwiese und die meisten Magerrasen, -weiden				
Charakteristik:	gemähter, extensiver Rain zwischen zwei Wiesen				
	Bearbeiter: Petra Pfeiffer-Vogl				
lfd. Nummer:	687	Fläche: in m ²	626	Länge in m:	5
Bestandestyp:	030802 Mesophile, "bunte" Fettwiese und die meisten Magerrasen, -weiden				
Charakteristik:	gemähter, extensiver Rain zwischen zwei Wiesen				
	Bearbeiter: Petra Pfeiffer-Vogl				
lfd. Nummer:	688	Fläche: in m ²	193	Länge in m:	5
Bestandestyp:	0204 Streuobstbestand (Streuobstwiese/-weide, Obstbaumreihen)				
Charakteristik:					
	Bearbeiter: Petra Pfeiffer-Vogl				
lfd. Nummer:	689	Fläche: in m ²	275	Länge in m:	6
Bestandestyp:	0204 Streuobstbestand (Streuobstwiese/-weide, Obstbaumreihen)				
Charakteristik:					
	Bearbeiter: Petra Pfeiffer-Vogl				
lfd. Nummer:	690	Fläche: in m ²	389	Länge in m:	7
Bestandestyp:	0206 Baumreihe, Allee				
Charakteristik:					
	Bearbeiter: Petra Pfeiffer-Vogl				
lfd. Nummer:	691	Fläche: in m ²	725	Länge in m:	6
Bestandestyp:	030802 Mesophile, "bunte" Fettwiese und die meisten Magerrasen, -weiden				
Charakteristik:	Böschung im intensiven Grünland; gemäht und relativ nährstoffreich; der Rain wird weitgehend von Brennnesseln (<i>Urtica dioica</i>) dominiert				
	Bearbeiter: Petra Pfeiffer-Vogl				
lfd. Nummer:	692	Fläche: in m ²	139	Länge in m:	2
Bestandestyp:	030802 Mesophile, "bunte" Fettwiese und die meisten Magerrasen, -weiden				
Charakteristik:	Böschung im intensiven Grünland; gemäht und relativ nährstoffreich; der Rain wird weitgehend von Brennnesseln (<i>Urtica dioica</i>) dominiert				
	Bearbeiter: Petra Pfeiffer-Vogl				
lfd. Nummer:	693	Fläche: in m ²	168	Länge in m:	2
Bestandestyp:	030802 Mesophile, "bunte" Fettwiese und die meisten Magerrasen, -weiden				
Charakteristik:	Böschung im intensiven Grünland; gemäht und relativ nährstoffreich; der Rain wird weitgehend von Brennnesseln (<i>Urtica dioica</i>) dominiert				
	Bearbeiter: Petra Pfeiffer-Vogl				

lfd. Nummer:	694	Fläche: in m ²	317	Länge in m:	4
Bestandestyp:	030802 Mesophile, "bunte" Fettwiese und die meisten Magerrasen, -weiden				
Charakteristik:	Böschung im intensiven Grünland; gemäht und relativ nährstoffreich; der Rain wird weitgehend von Brennnesseln (<i>Urtica dioica</i>) dominiert				
	Bearbeiter: Petra Pfeiffer-Vogl				
lfd. Nummer:	695	Fläche: in m ²	152	Länge in m:	2
Bestandestyp:	030303 Sukzessionsfläche von frischem artenreichem Magergrünland				
Charakteristik:	Böschungsrain zwischen Feldweg und Obstbaumwiese; vorkommende Arten sind Echtes Johanniskraut (<i>Hypericum perforatum</i>), Wiesen-Labkraut (<i>Gallium mollugo</i>), Feld-Thymian (<i>Thymus pulegioides</i>), Wiesen-Platterbse (<i>Lathyrus pratensis</i>), Schafgarbe (<i>Achillea millefolium</i>), Witwenblume (<i>Knautia arvensis</i>), Gewöhnlicher Hornklee (<i>Lotus corniculatus</i>), Wiesen-Glockenblume (<i>Campanula patula</i>), Zypressen-Wolfsmilch (<i>Euphorbia cyparissias</i>), Brennnessel (<i>Urtica dioica</i>) und Gamander-Ehrenpreis (<i>Veronica chamaedrys</i>); immer wieder kommen Gehölze wie Hundsrose und Eiche auf				
	Bearbeiter: Petra Pfeiffer-Vogl				
lfd. Nummer:	696	Fläche: in m ²	29	Länge in m:	4
Bestandestyp:	0204 Streuobstbestand (Streuobstwiese/-weide, Obstbaumreihen)				
Charakteristik:					
	Bearbeiter: Petra Pfeiffer-Vogl				
lfd. Nummer:	697	Fläche: in m ²	387	Länge in m:	7
Bestandestyp:	0203 Heckenzug				
Charakteristik:					
	Bearbeiter: Petra Pfeiffer-Vogl				
lfd. Nummer:	698	Fläche: in m ²	121	Länge in m:	4
Bestandestyp:	0203 Heckenzug				
Charakteristik:					
	Bearbeiter: Petra Pfeiffer-Vogl				
lfd. Nummer:	699	Fläche: in m ²	197	Länge in m:	2
Bestandestyp:	0203 Heckenzug				
Charakteristik:					
	Bearbeiter: Petra Pfeiffer-Vogl				
lfd. Nummer:	700	Fläche: in m ²	323	Länge in m:	3
Bestandestyp:	030303 Sukzessionsfläche von frischem artenreichem Magergrünland				
Charakteristik:	Sukzessionsfläche an einem Böschungsrain; die Fläche ist überwuchert mit hauptsächlich Süßgräsern und Brennnesseln (<i>Urtica dioica</i>); immer wieder kommen Sträucher auf				
	Bearbeiter: Petra Pfeiffer-Vogl				
lfd. Nummer:	701	Fläche: in m ²	47	Länge in m:	2
Bestandestyp:	030802 Mesophile, "bunte" Fettwiese und die meisten Magerrasen, -weiden				
Charakteristik:	extensiver Böschungsrain				
	Bearbeiter: Petra Pfeiffer-Vogl				
lfd. Nummer:	702	Fläche: in m ²	59	Länge in m:	2
Bestandestyp:	0203 Heckenzug				
Charakteristik:					
	Bearbeiter: Petra Pfeiffer-Vogl				
lfd. Nummer:	703	Fläche: in m ²	88	Länge in m:	2
Bestandestyp:	030802 Mesophile, "bunte" Fettwiese und die meisten Magerrasen, -weiden				
Charakteristik:	extensiver Böschungsrain				
	Bearbeiter: Petra Pfeiffer-Vogl				
lfd. Nummer:	704	Fläche: in m ²	166	Länge in m:	3
Bestandestyp:	030802 Mesophile, "bunte" Fettwiese und die meisten Magerrasen, -weiden				
Charakteristik:	extensiver Böschungsrain				
	Bearbeiter: Petra Pfeiffer-Vogl				

lfd. Nummer:	705	Fläche: in m ²	50	Länge in m:	2
Bestandestyp:	0203 Heckenzug				
Charakteristik:					
	Bearbeiter: Petra Pfeiffer-Vogl				
lfd. Nummer:	706	Fläche: in m ²	124	Länge in m:	5
Bestandestyp:	0204 Streuobstbestand (Streuobstwiese/-weide, Obstbaumreihen)				
Charakteristik:					
	Bearbeiter: Petra Pfeiffer-Vogl				
lfd. Nummer:	707	Fläche: in m ²	269	Länge in m:	4
Bestandestyp:	0203 Heckenzug				
Charakteristik:					
	Bearbeiter: Petra Pfeiffer-Vogl				
lfd. Nummer:	708	Fläche: in m ²	189	Länge in m:	3
Bestandestyp:	0206 Baumreihe, Allee				
Charakteristik:					
	Bearbeiter: Petra Pfeiffer-Vogl				
lfd. Nummer:	709	Fläche: in m ²	1525	Länge in m:	1
Bestandestyp:	0402 Fließendes Gewässer				
Charakteristik:	Katzenberger Bach; ca. 1m breit und 10-15cm tief; rasche Fließgeschwindigkeiten; feinsandiges Substrat; meist naturnahe Uferbegleitgehölze vorhanden; (ep_ID: 41704003); gestreckter bis pendelnder Verlauf; großteils naturnahe Ufergehölze vorhanden				
	Bearbeiter: Petra Pfeiffer-Vogl				
lfd. Nummer:	710	Fläche: in m ²	1229	Länge in m:	1
Bestandestyp:	0402 Fließendes Gewässer				
Charakteristik:	Donat Bach; meist gestreckter Verlauf; fast durchgehend beidseitig naturnahe Uferbegleitgehölze vorhanden				
	Bearbeiter: Petra Pfeiffer-Vogl				
lfd. Nummer:	711	Fläche: in m ²	1976	Länge in m:	2
Bestandestyp:	0402 Fließendes Gewässer				
Charakteristik:	Schwanenbach; bei Staudach ist der Bach ca. 1m breit und 10-15cm tief; feinsandiges Substrat; gute Wasser-Land-Verzahnung; naturnahe Strukturen und Ufergehölze (ep_ID: 41704002); an der südlichen Gemeindegrenze ist der Bach bereits 2m breit; es ist weiterhin nur feinsandiges Substrat vorhanden; naturnahe Strukturen und Ufergehölze (ep_ID: 41704001); gestreckter bis pendelnder Verlauf; meist naturnahe Uferbegleitgehölze vorhanden				
	Bearbeiter: Petra Pfeiffer-Vogl				
lfd. Nummer:	712	Fläche: in m ²	841	Länge in m:	0
Bestandestyp:	0402 Fließendes Gewässer				
Charakteristik:	Reicheringer Bach; ca. 0,5m breit und 10cm tief; rasche Fließgeschwindigkeiten; feinsandiges Substrat; meist naturnahe Uferbegleitgehölze vorhanden; (ep_ID: 41704004); meist gestreckter Verlauf; großteils naturnahe Ufergehölze vorhanden				
	Bearbeiter: Petra Pfeiffer-Vogl				
lfd. Nummer:	713	Fläche: in m ²	128	Länge in m:	4
Bestandestyp:	0203 Heckenzug				
Charakteristik:					
	Bearbeiter: Petra Pfeiffer-Vogl				
lfd. Nummer:	714	Fläche: in m ²	176	Länge in m:	6
Bestandestyp:	0204 Streuobstbestand (Streuobstwiese/-weide, Obstbaumreihen)				
Charakteristik:					
	Bearbeiter: Petra Pfeiffer-Vogl				
lfd. Nummer:	715	Fläche: in m ²	84	Länge in m:	5
Bestandestyp:	0204 Streuobstbestand (Streuobstwiese/-weide, Obstbaumreihen)				
Charakteristik:					
	Bearbeiter: Petra Pfeiffer-Vogl				

lfd. Nummer:	716	Fläche: in m ²	170	Länge in m:	4
Bestandestyp:	0203 Heckenzug				
Charakteristik:					
	Bearbeiter: Petra Pfeiffer-Vogl				
lfd. Nummer:	717	Fläche: in m ²	50	Länge in m:	4
Bestandestyp:	0204 Streuobstbestand (Streuobstwiese/-weide, Obstbaumreihen)				
Charakteristik:					
	Bearbeiter: Petra Pfeiffer-Vogl				
lfd. Nummer:	718	Fläche: in m ²	205	Länge in m:	4
Bestandestyp:	030802 Mesophile, "bunte" Fettwiese und die meisten Magerrasen, -weiden				
Charakteristik:	extensive Straßenböschung; vorkommende Arten sind unter anderem Wiesen-Labkraut (Galium mollugo), Witwenblume (Knautia arvensis), Vogel-Wicke (Vicia cracca), Echtes Johanniskraut (Hypericum perforatum) sowie Süßgräser				
	Bearbeiter: Petra Pfeiffer-Vogl				
lfd. Nummer:	719	Fläche: in m ²	62	Länge in m:	1
Bestandestyp:	0307 Feuchtes und nasses Extensivgrünland				
Charakteristik:	nasse Extensivfläche entlang eines Grabens mit vorwiegend Schilf				
	Bearbeiter: Petra Pfeiffer-Vogl				
lfd. Nummer:	720	Fläche: in m ²	214	Länge in m:	2
Bestandestyp:	0204 Streuobstbestand (Streuobstwiese/-weide, Obstbaumreihen)				
Charakteristik:					
	Bearbeiter: Petra Pfeiffer-Vogl				
lfd. Nummer:	721	Fläche: in m ²	109	Länge in m:	6
Bestandestyp:	0204 Streuobstbestand (Streuobstwiese/-weide, Obstbaumreihen)				
Charakteristik:					
	Bearbeiter: Petra Pfeiffer-Vogl				
lfd. Nummer:	722	Fläche: in m ²	148	Länge in m:	5
Bestandestyp:	0203 Heckenzug				
Charakteristik:					
	Bearbeiter: Petra Pfeiffer-Vogl				
lfd. Nummer:	723	Fläche: in m ²	5255	Länge in m:	1
Bestandestyp:	0402 Fließendes Gewässer				
Charakteristik:	Bach anfangs zwei Gerinne, die beide ca. 50cm breit sind und rund 10cm tief; langsame Fließgeschwindigkeiten; grobkiesiges Substrat (ep_ID: 41704015, 41704016); nach Zusammenfluss der beiden Gerinne ist der Bach ca. 2m breit und rund 10-20cm tief; es herrschen höhere Fließgeschwindigkeiten vor; weiterhin grobkiesiges Substrat; stellenweise größere Steinblöcke zur Ufersicherung (ep_ID: 41704017); pendelnder bis mäandrierender Verlauf; fast durchgehend naturnahe Uferbegleitgehölze				
	Bearbeiter: Petra Pfeiffer-Vogl				
lfd. Nummer:	724	Fläche: in m ²	2744	Länge in m:	2
Bestandestyp:	0402 Fließendes Gewässer				
Charakteristik:	Weißbach; bei Strenberg ist der Bach rund 1,5m breit und weist feinsandiges bis grobkiesiges Substrat auf; ca. 10-15cm tief; naturnahe Strukturierung (ep_ID: 41704013); bei Weißbach liegt die Breite bei des Bachs bei bereits 3m und weist eine Tiefe von 20-30cm auf; vorwiegend grobkiesiges Substrat; gute Wasser-Land-Verzahnung; naturnahe strukturiert (ep_ID: 41704014); pendelnder Verlauf; meist naturnahe Ufergehölze vorhanden				
	Bearbeiter: Petra Pfeiffer-Vogl				

lfd. Nummer:	725	Fläche: in m ²	3577	Länge in m:	1
Bestandestyp:	0402 Fließendes Gewässer				
Charakteristik:	Bach; bei Freundling ist der Bach ca. 0,5-1m breit und ca. 10cm tief; feinsandiges bis kiesiges Substrat; naturnahe strukturiert (ep_ID: 41704007); im Bereich der Ortschaft Atzbach ist der Bach streckenweise Verbohrt; nach dem Ortsgebiet teilt sich der Bach auf zwei Gräben, wobei jeder ca. 30-40cm breit und 15cm tief ist; sie führen vorwiegend feinsandiges Substrat; niedrige Fließgeschwindigkeiten (ep_ID: 41704008, 41704009); meist ist der Bach in seiner Strukturierung naturnahe; es sind auch meist Ufergehölze vorhanden; nur im Bereich von Atzbach ist er stark anthropogen beeinträchtigt; gestreckter bis pendelnder Verlauf				
	Bearbeiter: Petra Pfeiffer-Vogl				
lfd. Nummer:	726	Fläche: in m ²	3101	Länge in m:	1
Bestandestyp:	0402 Fließendes Gewässer				
Charakteristik:	Breitwieser Bach; bei Breitwiesen ist der Bach ca. 1m breit und 15cm tief; es herrschen relativ hohe Fließgeschwindigkeiten vor; gute Wasser-Land-Verzahnung; naturnahe Strukturen vorhanden (ep_ID: 41704018); nördlich von Atzbach ist der Bach 1-1,5m breit und 10-20cm tief; der Bach ist weiterhin naturnahe strukturiert (ep_ID: 41704010); der Bach weist einen pendelnden bis leicht mäandrierenden Verlauf auf; es sind durchgehend naturnahe Uferbegleitgehölze vorhanden				
	Bearbeiter: Petra Pfeiffer-Vogl				
lfd. Nummer:	727	Fläche: in m ²	606	Länge in m:	3
Bestandestyp:	0206 Baumreihe, Allee				
Charakteristik:					
	Bearbeiter: Petra Pfeiffer-Vogl				
lfd. Nummer:	728	Fläche: in m ²	222	Länge in m:	3
Bestandestyp:	0206 Baumreihe, Allee				
Charakteristik:					
	Bearbeiter: Petra Pfeiffer-Vogl				
lfd. Nummer:	729	Fläche: in m ²	48	Länge in m:	2
Bestandestyp:	0203 Heckenzug				
Charakteristik:					
	Bearbeiter: Petra Pfeiffer-Vogl				
lfd. Nummer:	730	Fläche: in m ²	70	Länge in m:	5
Bestandestyp:	0204 Streuobstbestand (Streuobstwiese/-weide, Obstbaumreihen)				
Charakteristik:					
	Bearbeiter: Petra Pfeiffer-Vogl				
lfd. Nummer:	731	Fläche: in m ²	112	Länge in m:	6
Bestandestyp:	0206 Baumreihe, Allee				
Charakteristik:					
	Bearbeiter: Petra Pfeiffer-Vogl				
lfd. Nummer:	800	Fläche: in m ²	50	Länge in m:	8
Bestandestyp:	0204 Streuobstbestand (Streuobstwiese/-weide, Obstbaumreihen)				
Charakteristik:					
	Bearbeiter: Petra Pfeiffer-Vogl				
lfd. Nummer:	801	Fläche: in m ²	50	Länge in m:	8
Bestandestyp:	0204 Streuobstbestand (Streuobstwiese/-weide, Obstbaumreihen)				
Charakteristik:					
	Bearbeiter: Petra Pfeiffer-Vogl				
lfd. Nummer:	802	Fläche: in m ²	28	Länge in m:	6
Bestandestyp:	0207 Markanter Einzelbaum				
Charakteristik:					
	Bearbeiter: Petra Pfeiffer-Vogl				

lfd. Nummer:	803	Fläche: in m ²	50	Länge in m:	8
Bestandestyp:	0204 Streuobstbestand (Streuobstwiese/-weide, Obstbaumreihen)				
Charakteristik:					
	Bearbeiter: Petra Pfeiffer-Vogl				
lfd. Nummer:	804	Fläche: in m ²	50	Länge in m:	8
Bestandestyp:	0207 Markanter Einzelbaum				
Charakteristik:					
	Bearbeiter: Petra Pfeiffer-Vogl				
lfd. Nummer:	805	Fläche: in m ²	38	Länge in m:	7
Bestandestyp:	0204 Streuobstbestand (Streuobstwiese/-weide, Obstbaumreihen)				
Charakteristik:					
	Bearbeiter: Petra Pfeiffer-Vogl				
lfd. Nummer:	806	Fläche: in m ²	50	Länge in m:	8
Bestandestyp:	0204 Streuobstbestand (Streuobstwiese/-weide, Obstbaumreihen)				
Charakteristik:					
	Bearbeiter: Petra Pfeiffer-Vogl				
lfd. Nummer:	807	Fläche: in m ²	24	Länge in m:	6
Bestandestyp:	0204 Streuobstbestand (Streuobstwiese/-weide, Obstbaumreihen)				
Charakteristik:					
	Bearbeiter: Petra Pfeiffer-Vogl				
lfd. Nummer:	808	Fläche: in m ²	38	Länge in m:	7
Bestandestyp:	0204 Streuobstbestand (Streuobstwiese/-weide, Obstbaumreihen)				
Charakteristik:					
	Bearbeiter: Petra Pfeiffer-Vogl				
lfd. Nummer:	809	Fläche: in m ²	20	Länge in m:	5
Bestandestyp:	0204 Streuobstbestand (Streuobstwiese/-weide, Obstbaumreihen)				
Charakteristik:					
	Bearbeiter: Petra Pfeiffer-Vogl				
lfd. Nummer:	810	Fläche: in m ²	20	Länge in m:	5
Bestandestyp:	0204 Streuobstbestand (Streuobstwiese/-weide, Obstbaumreihen)				
Charakteristik:					
	Bearbeiter: Petra Pfeiffer-Vogl				
lfd. Nummer:	811	Fläche: in m ²	28	Länge in m:	6
Bestandestyp:	0204 Streuobstbestand (Streuobstwiese/-weide, Obstbaumreihen)				
Charakteristik:					
	Bearbeiter: Petra Pfeiffer-Vogl				
lfd. Nummer:	812	Fläche: in m ²	38	Länge in m:	7
Bestandestyp:	0204 Streuobstbestand (Streuobstwiese/-weide, Obstbaumreihen)				
Charakteristik:					
	Bearbeiter: Petra Pfeiffer-Vogl				
lfd. Nummer:	813	Fläche: in m ²	20	Länge in m:	5
Bestandestyp:	0204 Streuobstbestand (Streuobstwiese/-weide, Obstbaumreihen)				
Charakteristik:					
	Bearbeiter: Petra Pfeiffer-Vogl				
lfd. Nummer:	814	Fläche: in m ²	13	Länge in m:	4
Bestandestyp:	0204 Streuobstbestand (Streuobstwiese/-weide, Obstbaumreihen)				
Charakteristik:					
	Bearbeiter: Petra Pfeiffer-Vogl				

lfd. Nummer:	815	Fläche: in m ²	16	Länge in m:	4
Bestandestyp:	0207 Markanter Einzelbaum				
Charakteristik:					
	Bearbeiter: Petra Pfeiffer-Vogl				
lfd. Nummer:	816	Fläche: in m ²	38	Länge in m:	7
Bestandestyp:	0207 Markanter Einzelbaum				
Charakteristik:					
	Bearbeiter: Petra Pfeiffer-Vogl				
lfd. Nummer:	817	Fläche: in m ²	24	Länge in m:	6
Bestandestyp:	0207 Markanter Einzelbaum				
Charakteristik:					
	Bearbeiter: Petra Pfeiffer-Vogl				
lfd. Nummer:	818	Fläche: in m ²	7	Länge in m:	3
Bestandestyp:	0207 Markanter Einzelbaum				
Charakteristik:					
	Bearbeiter: Petra Pfeiffer-Vogl				
lfd. Nummer:	819	Fläche: in m ²	38	Länge in m:	7
Bestandestyp:	0204 Streuobstbestand (Streuobstwiese/-weide, Obstbaumreihen)				
Charakteristik:					
	Bearbeiter: Petra Pfeiffer-Vogl				
lfd. Nummer:	820	Fläche: in m ²	50	Länge in m:	8
Bestandestyp:	0207 Markanter Einzelbaum				
Charakteristik:					
	Bearbeiter: Petra Pfeiffer-Vogl				
lfd. Nummer:	821	Fläche: in m ²	28	Länge in m:	6
Bestandestyp:	0204 Streuobstbestand (Streuobstwiese/-weide, Obstbaumreihen)				
Charakteristik:					
	Bearbeiter: Petra Pfeiffer-Vogl				
lfd. Nummer:	822	Fläche: in m ²	13	Länge in m:	4
Bestandestyp:	0204 Streuobstbestand (Streuobstwiese/-weide, Obstbaumreihen)				
Charakteristik:					
	Bearbeiter: Petra Pfeiffer-Vogl				
lfd. Nummer:	823	Fläche: in m ²	28	Länge in m:	6
Bestandestyp:	0204 Streuobstbestand (Streuobstwiese/-weide, Obstbaumreihen)				
Charakteristik:					
	Bearbeiter: Petra Pfeiffer-Vogl				
lfd. Nummer:	824	Fläche: in m ²	16	Länge in m:	4
Bestandestyp:	0204 Streuobstbestand (Streuobstwiese/-weide, Obstbaumreihen)				
Charakteristik:					
	Bearbeiter: Petra Pfeiffer-Vogl				
lfd. Nummer:	825	Fläche: in m ²	20	Länge in m:	5
Bestandestyp:	0204 Streuobstbestand (Streuobstwiese/-weide, Obstbaumreihen)				
Charakteristik:					
	Bearbeiter: Petra Pfeiffer-Vogl				
lfd. Nummer:	826	Fläche: in m ²	38	Länge in m:	7
Bestandestyp:	0204 Streuobstbestand (Streuobstwiese/-weide, Obstbaumreihen)				
Charakteristik:					
	Bearbeiter: Petra Pfeiffer-Vogl				

lfd. Nummer:	827	Fläche: in m ²	20	Länge in m:	5
Bestandestyp:	0204 Streuobstbestand (Streuobstwiese/-weide, Obstbaumreihen)				
Charakteristik:					
	Bearbeiter: Petra Pfeiffer-Vogl				
lfd. Nummer:	828	Fläche: in m ²	50	Länge in m:	8
Bestandestyp:	0207 Markanter Einzelbaum				
Charakteristik:					
	Bearbeiter: Petra Pfeiffer-Vogl				
lfd. Nummer:	829	Fläche: in m ²	13	Länge in m:	4
Bestandestyp:	0204 Streuobstbestand (Streuobstwiese/-weide, Obstbaumreihen)				
Charakteristik:					
	Bearbeiter: Petra Pfeiffer-Vogl				
lfd. Nummer:	830	Fläche: in m ²	13	Länge in m:	4
Bestandestyp:	0204 Streuobstbestand (Streuobstwiese/-weide, Obstbaumreihen)				
Charakteristik:					
	Bearbeiter: Petra Pfeiffer-Vogl				
lfd. Nummer:	831	Fläche: in m ²	10	Länge in m:	4
Bestandestyp:	0204 Streuobstbestand (Streuobstwiese/-weide, Obstbaumreihen)				
Charakteristik:					
	Bearbeiter: Petra Pfeiffer-Vogl				
lfd. Nummer:	832	Fläche: in m ²	13	Länge in m:	4
Bestandestyp:	0204 Streuobstbestand (Streuobstwiese/-weide, Obstbaumreihen)				
Charakteristik:					
	Bearbeiter: Petra Pfeiffer-Vogl				
lfd. Nummer:	833	Fläche: in m ²	50	Länge in m:	8
Bestandestyp:	0207 Markanter Einzelbaum				
Charakteristik:					
	Bearbeiter: Petra Pfeiffer-Vogl				
lfd. Nummer:	834	Fläche: in m ²	38	Länge in m:	7
Bestandestyp:	0204 Streuobstbestand (Streuobstwiese/-weide, Obstbaumreihen)				
Charakteristik:					
	Bearbeiter: Petra Pfeiffer-Vogl				
lfd. Nummer:	835	Fläche: in m ²	33	Länge in m:	6
Bestandestyp:	0204 Streuobstbestand (Streuobstwiese/-weide, Obstbaumreihen)				
Charakteristik:					
	Bearbeiter: Petra Pfeiffer-Vogl				
lfd. Nummer:	836	Fläche: in m ²	33	Länge in m:	6
Bestandestyp:	0204 Streuobstbestand (Streuobstwiese/-weide, Obstbaumreihen)				
Charakteristik:					
	Bearbeiter: Petra Pfeiffer-Vogl				
lfd. Nummer:	837	Fläche: in m ²	20	Länge in m:	5
Bestandestyp:	0204 Streuobstbestand (Streuobstwiese/-weide, Obstbaumreihen)				
Charakteristik:					
	Bearbeiter: Petra Pfeiffer-Vogl				
lfd. Nummer:	838	Fläche: in m ²	13	Länge in m:	4
Bestandestyp:	0204 Streuobstbestand (Streuobstwiese/-weide, Obstbaumreihen)				
Charakteristik:					
	Bearbeiter: Petra Pfeiffer-Vogl				

lfd. Nummer:	839	Fläche: in m ²	38	Länge in m:	7
Bestandestyp:	0204 Streuobstbestand (Streuobstwiese/-weide, Obstbaumreihen)				
Charakteristik:	Bearbeiter: Petra Pfeiffer-Vogl				
lfd. Nummer:	840	Fläche: in m ²	24	Länge in m:	6
Bestandestyp:	0204 Streuobstbestand (Streuobstwiese/-weide, Obstbaumreihen)				
Charakteristik:	Bearbeiter: Petra Pfeiffer-Vogl				
lfd. Nummer:	841	Fläche: in m ²	13	Länge in m:	4
Bestandestyp:	0204 Streuobstbestand (Streuobstwiese/-weide, Obstbaumreihen)				
Charakteristik:	Bearbeiter: Petra Pfeiffer-Vogl				
lfd. Nummer:	842	Fläche: in m ²	38	Länge in m:	7
Bestandestyp:	0204 Streuobstbestand (Streuobstwiese/-weide, Obstbaumreihen)				
Charakteristik:	Bearbeiter: Petra Pfeiffer-Vogl				
lfd. Nummer:	843	Fläche: in m ²	13	Länge in m:	4
Bestandestyp:	0204 Streuobstbestand (Streuobstwiese/-weide, Obstbaumreihen)				
Charakteristik:	Bearbeiter: Petra Pfeiffer-Vogl				
lfd. Nummer:	844	Fläche: in m ²	16	Länge in m:	4
Bestandestyp:	0204 Streuobstbestand (Streuobstwiese/-weide, Obstbaumreihen)				
Charakteristik:	Bearbeiter: Petra Pfeiffer-Vogl				
lfd. Nummer:	845	Fläche: in m ²	13	Länge in m:	4
Bestandestyp:	0204 Streuobstbestand (Streuobstwiese/-weide, Obstbaumreihen)				
Charakteristik:	Bearbeiter: Petra Pfeiffer-Vogl				
lfd. Nummer:	846	Fläche: in m ²	13	Länge in m:	4
Bestandestyp:	0204 Streuobstbestand (Streuobstwiese/-weide, Obstbaumreihen)				
Charakteristik:	Bearbeiter: Petra Pfeiffer-Vogl				
lfd. Nummer:	847	Fläche: in m ²	28	Länge in m:	6
Bestandestyp:	0204 Streuobstbestand (Streuobstwiese/-weide, Obstbaumreihen)				
Charakteristik:	Bearbeiter: Petra Pfeiffer-Vogl				
lfd. Nummer:	848	Fläche: in m ²	20	Länge in m:	5
Bestandestyp:	0204 Streuobstbestand (Streuobstwiese/-weide, Obstbaumreihen)				
Charakteristik:	Bearbeiter: Petra Pfeiffer-Vogl				
lfd. Nummer:	849	Fläche: in m ²	38	Länge in m:	7
Bestandestyp:	0204 Streuobstbestand (Streuobstwiese/-weide, Obstbaumreihen)				
Charakteristik:	Bearbeiter: Petra Pfeiffer-Vogl				
lfd. Nummer:	850	Fläche: in m ²	24	Länge in m:	6
Bestandestyp:	0204 Streuobstbestand (Streuobstwiese/-weide, Obstbaumreihen)				
Charakteristik:	Bearbeiter: Petra Pfeiffer-Vogl				

lfd. Nummer:	851	Fläche: in m ²	28	Länge in m:	6
Bestandestyp:	0204 Streuobstbestand (Streuobstwiese/-weide, Obstbaumreihen)				
Charakteristik:					
	Bearbeiter: Petra Pfeiffer-Vogl				
lfd. Nummer:	852	Fläche: in m ²	154	Länge in m:	14
Bestandestyp:	0207 Markanter Einzelbaum				
Charakteristik:					
	Bearbeiter: Petra Pfeiffer-Vogl				
lfd. Nummer:	853	Fläche: in m ²	38	Länge in m:	7
Bestandestyp:	0204 Streuobstbestand (Streuobstwiese/-weide, Obstbaumreihen)				
Charakteristik:					
	Bearbeiter: Petra Pfeiffer-Vogl				
lfd. Nummer:	854	Fläche: in m ²	38	Länge in m:	7
Bestandestyp:	0204 Streuobstbestand (Streuobstwiese/-weide, Obstbaumreihen)				
Charakteristik:					
	Bearbeiter: Petra Pfeiffer-Vogl				
lfd. Nummer:	855	Fläche: in m ²	50	Länge in m:	8
Bestandestyp:	0204 Streuobstbestand (Streuobstwiese/-weide, Obstbaumreihen)				
Charakteristik:					
	Bearbeiter: Petra Pfeiffer-Vogl				
lfd. Nummer:	856	Fläche: in m ²	20	Länge in m:	5
Bestandestyp:	0204 Streuobstbestand (Streuobstwiese/-weide, Obstbaumreihen)				
Charakteristik:					
	Bearbeiter: Petra Pfeiffer-Vogl				
lfd. Nummer:	857	Fläche: in m ²	20	Länge in m:	5
Bestandestyp:	0204 Streuobstbestand (Streuobstwiese/-weide, Obstbaumreihen)				
Charakteristik:					
	Bearbeiter: Petra Pfeiffer-Vogl				
lfd. Nummer:	858	Fläche: in m ²	50	Länge in m:	8
Bestandestyp:	0204 Streuobstbestand (Streuobstwiese/-weide, Obstbaumreihen)				
Charakteristik:					
	Bearbeiter: Petra Pfeiffer-Vogl				
lfd. Nummer:	859	Fläche: in m ²	50	Länge in m:	8
Bestandestyp:	0207 Markanter Einzelbaum				
Charakteristik:					
	Bearbeiter: Petra Pfeiffer-Vogl				
lfd. Nummer:	860	Fläche: in m ²	95	Länge in m:	11
Bestandestyp:	0207 Markanter Einzelbaum				
Charakteristik:					
	Bearbeiter: Petra Pfeiffer-Vogl				
lfd. Nummer:	861	Fläche: in m ²	50	Länge in m:	8
Bestandestyp:	0204 Streuobstbestand (Streuobstwiese/-weide, Obstbaumreihen)				
Charakteristik:					
	Bearbeiter: Petra Pfeiffer-Vogl				
lfd. Nummer:	862	Fläche: in m ²	16	Länge in m:	4
Bestandestyp:	0207 Markanter Einzelbaum				
Charakteristik:					
	Bearbeiter: Petra Pfeiffer-Vogl				

lfd. Nummer:	863	Fläche: in m ²	10	Länge in m:	4
Bestandestyp:	0207 Markanter Einzelbaum				
Charakteristik:					
	Bearbeiter: Petra Pfeiffer-Vogl				
lfd. Nummer:	864	Fläche: in m ²	38	Länge in m:	7
Bestandestyp:	0204 Streuobstbestand (Streuobstwiese/-weide, Obstbaumreihen)				
Charakteristik:					
	Bearbeiter: Petra Pfeiffer-Vogl				
lfd. Nummer:	865	Fläche: in m ²	33	Länge in m:	6
Bestandestyp:	0204 Streuobstbestand (Streuobstwiese/-weide, Obstbaumreihen)				
Charakteristik:					
	Bearbeiter: Petra Pfeiffer-Vogl				
lfd. Nummer:	866	Fläche: in m ²	50	Länge in m:	8
Bestandestyp:	0204 Streuobstbestand (Streuobstwiese/-weide, Obstbaumreihen)				
Charakteristik:					
	Bearbeiter: Petra Pfeiffer-Vogl				
lfd. Nummer:	867	Fläche: in m ²	38	Länge in m:	7
Bestandestyp:	0204 Streuobstbestand (Streuobstwiese/-weide, Obstbaumreihen)				
Charakteristik:					
	Bearbeiter: Petra Pfeiffer-Vogl				
lfd. Nummer:	868	Fläche: in m ²	50	Länge in m:	8
Bestandestyp:	0204 Streuobstbestand (Streuobstwiese/-weide, Obstbaumreihen)				
Charakteristik:					
	Bearbeiter: Petra Pfeiffer-Vogl				
lfd. Nummer:	869	Fläche: in m ²	28	Länge in m:	6
Bestandestyp:	0204 Streuobstbestand (Streuobstwiese/-weide, Obstbaumreihen)				
Charakteristik:					
	Bearbeiter: Petra Pfeiffer-Vogl				
lfd. Nummer:	870	Fläche: in m ²	28	Länge in m:	6
Bestandestyp:	0204 Streuobstbestand (Streuobstwiese/-weide, Obstbaumreihen)				
Charakteristik:					
	Bearbeiter: Petra Pfeiffer-Vogl				
lfd. Nummer:	871	Fläche: in m ²	16	Länge in m:	4
Bestandestyp:	0204 Streuobstbestand (Streuobstwiese/-weide, Obstbaumreihen)				
Charakteristik:					
	Bearbeiter: Petra Pfeiffer-Vogl				
lfd. Nummer:	872	Fläche: in m ²	38	Länge in m:	7
Bestandestyp:	0204 Streuobstbestand (Streuobstwiese/-weide, Obstbaumreihen)				
Charakteristik:					
	Bearbeiter: Petra Pfeiffer-Vogl				
lfd. Nummer:	873	Fläche: in m ²	28	Länge in m:	6
Bestandestyp:	0204 Streuobstbestand (Streuobstwiese/-weide, Obstbaumreihen)				
Charakteristik:					
	Bearbeiter: Petra Pfeiffer-Vogl				
lfd. Nummer:	874	Fläche: in m ²	28	Länge in m:	6
Bestandestyp:	0204 Streuobstbestand (Streuobstwiese/-weide, Obstbaumreihen)				
Charakteristik:					
	Bearbeiter: Petra Pfeiffer-Vogl				

lfd. Nummer:	875	Fläche: in m ²	24	Länge in m:	6
Bestandestyp:	0204 Streuobstbestand (Streuobstwiese/-weide, Obstbaumreihen)				
Charakteristik:	Bearbeiter: Petra Pfeiffer-Vogl				
lfd. Nummer:	876	Fläche: in m ²	33	Länge in m:	6
Bestandestyp:	0204 Streuobstbestand (Streuobstwiese/-weide, Obstbaumreihen)				
Charakteristik:	Bearbeiter: Petra Pfeiffer-Vogl				
lfd. Nummer:	877	Fläche: in m ²	38	Länge in m:	7
Bestandestyp:	0204 Streuobstbestand (Streuobstwiese/-weide, Obstbaumreihen)				
Charakteristik:	Bearbeiter: Petra Pfeiffer-Vogl				
lfd. Nummer:	878	Fläche: in m ²	24	Länge in m:	6
Bestandestyp:	0204 Streuobstbestand (Streuobstwiese/-weide, Obstbaumreihen)				
Charakteristik:	Bearbeiter: Petra Pfeiffer-Vogl				
lfd. Nummer:	879	Fläche: in m ²	20	Länge in m:	5
Bestandestyp:	0204 Streuobstbestand (Streuobstwiese/-weide, Obstbaumreihen)				
Charakteristik:	Bearbeiter: Petra Pfeiffer-Vogl				
lfd. Nummer:	880	Fläche: in m ²	38	Länge in m:	7
Bestandestyp:	0204 Streuobstbestand (Streuobstwiese/-weide, Obstbaumreihen)				
Charakteristik:	Bearbeiter: Petra Pfeiffer-Vogl				
lfd. Nummer:	881	Fläche: in m ²	28	Länge in m:	6
Bestandestyp:	0204 Streuobstbestand (Streuobstwiese/-weide, Obstbaumreihen)				
Charakteristik:	Bearbeiter: Petra Pfeiffer-Vogl				
lfd. Nummer:	882	Fläche: in m ²	38	Länge in m:	7
Bestandestyp:	0207 Markanter Einzelbaum				
Charakteristik:	Bearbeiter: Petra Pfeiffer-Vogl				
lfd. Nummer:	883	Fläche: in m ²	24	Länge in m:	6
Bestandestyp:	0204 Streuobstbestand (Streuobstwiese/-weide, Obstbaumreihen)				
Charakteristik:	Bearbeiter: Petra Pfeiffer-Vogl				
lfd. Nummer:	884	Fläche: in m ²	24	Länge in m:	6
Bestandestyp:	0204 Streuobstbestand (Streuobstwiese/-weide, Obstbaumreihen)				
Charakteristik:	Bearbeiter: Petra Pfeiffer-Vogl				
lfd. Nummer:	885	Fläche: in m ²	20	Länge in m:	5
Bestandestyp:	0204 Streuobstbestand (Streuobstwiese/-weide, Obstbaumreihen)				
Charakteristik:	Bearbeiter: Petra Pfeiffer-Vogl				
lfd. Nummer:	886	Fläche: in m ²	50	Länge in m:	8
Bestandestyp:	0204 Streuobstbestand (Streuobstwiese/-weide, Obstbaumreihen)				
Charakteristik:	Bearbeiter: Petra Pfeiffer-Vogl				

ZOBODAT - www.zobodat.at

Zoologisch-Botanische Datenbank/Zoological-Botanical Database

Digitale Literatur/Digital Literature

Zeitschrift/Journal: [Gutachten Naturschutzabteilung Oberösterreich](#)

Jahr/Year: 2005

Band/Volume: [0297](#)

Autor(en)/Author(s): diverse

Artikel/Article: [Naturraumkartierung Oberösterreich. Landschaftserhebung Gemeinde Atzbach. Endbericht. 1-88](#)