

Naturraumkartierung Oberösterreich



Landschaftserhebung
Gemeinde Bad Leonfelden



Land Oberösterreich
NATUR



Naturraumkartierung Oberösterreich

Landschaftserhebung
Gemeinde Bad Leonfelden

Endbericht

Kirchdorf an der Krems, 2004

Projektleitung:

Kurt Rußmann

Projektbetreuung:

Martina Auer, Günter Dorninger

Auftragnehmer:

AVL - Arge Vegetationsökologie und Landschaftsplanung
TB für Landschaftsökologie
1060 Wien, Theobaldgasse 16/4

Bearbeiter:

Viktoria Grass, Bert Mair

im Auftrag des Landes Oberösterreich,
Naturschutzabteilung – Naturraumkartierung OÖ

Redaktion:

Marlies Aigner, Martina Auer, Günter Dorninger, Kurt Rußmann

Fotos der Titelseite:

Foto links: Vogelbeer-Gehölz auf einem alten Lesesteinwall bei Affetschlag

Foto Mitte: Südlicher Rand des zentralen Siedlungsgebietes von Bad Leonfelden mit Übergängen zur Agrarlandschaft.

Foto rechts: Blick von Dietrichschlag nach Südosten. Einige kleine Wiesenraine mit Baumzeilen

Impressum:

Medieninhaber: Land Oberösterreich

Herausgeber:

Amt der O.ö. Landesregierung

Naturschutzabteilung – Naturraumkartierung Oberösterreich

4560 Kirchdorf an der Krems

Tel.: +43 7582 685 533

Fax: +43 7582 685 399

E-Mail: biokart.post@ooe.gv.at

Herstellung: Eigenvervielfältigung

Kirchdorf a. d. Krems, 2004

© Alle Rechte, insbesondere das Recht der
Vervielfältigung, Verbreitung oder Verwertung
bleiben dem Land Oberösterreich vorbehalten

INHALTSVERZEICHNIS

1. VORBEMERKUNGEN	1
1.1. Kurzportrait der Gemeinde	1
2. BESCHREIBUNG DER EINZELNEN TEILGEBIETE	5
2.1. Teilgebiet 1: Rodungsinseln mit Extensivwiesen	7
2.2. Teilgebiet 2: Dichtes Waldgebiet mit zahlreichen Quellbächen	8
2.3. Teilgebiet 3: Grünlanddominierte Tallandschaft	10
2.4. Teilgebiet 4: Geschlossenes Waldgebiet mit kleinem Moor	11
2.5. Teilgebiet 5: Stufenrainlandschaft mit zahlreichen Heckenfragmenten	13
2.6. Teilgebiet 6: Talbodenlandschaft mit extensiv genutzten Feuchtwiesen	14
2.7. Teilgebiet 7: Strukturarme Ackerbau- und Wiesenlandschaft	16
2.8. Teilgebiet 8: Dichtes Siedlungsgebiet mit landwirtschaftlich genutzten Randbereichen	17
2.9. Teilgebiet 9: Intensive, strukturarme Agrarlandschaft	18
2.10. Teilgebiet 10: Kleinräumige Wiesenlandschaft mit Lesesteinmauern	20
2.11. Teilgebiet 11: Wiesen- und Ackerlandschaft mit hohen Fichtenforstanteilen	21
3. ZUSAMMENFASSENGE BESCHREIBUNG	23
3.1. Begründung für die Gliederung in Teilgebiete	26
4. VERWENDETE LITERATUR UND QUELLENVERZEICHNIS	28

Anhang 1: Fotodokumentation

Anhang 2: Beschreibung der Einzelflächen

Anhang 3: Karten (1:5000)

1. Vorbemerkungen

Auftrag

Mit Werkvertrag vom 8. Juli 2003 wurde die AVL von der Naturschutzabteilung des Landes Oberösterreich mit der Landschaftserhebung im Gemeindegebiet von Bad Leonfelden beauftragt.

1.1. Kurzportrait der Gemeinde

Die Gemeinde Bad Leonfelden liegt ca. 25 km nördlich von Linz und grenzt im Norden an die tschechische Republik. Das Gemeindegebiet hat eine Flächengröße von 40,2 km². Die Nord-Süd Ausdehnung beträgt 6,6 km die Ost-West Ausdehnung bis 10,7 km. Die Flächenverteilung (in km²) der Nutzungsklassen (*Quelle: Statistik Austria*) gibt einen groben Überblick über die Ausstattung des Gemeindegebietes:

Wald	14,0
Landwirtschaftliche Nutzung	24,4
Baufläche	0,3
Gärten	0,4
Gewässer	0,1
Sonstige Flächen	1,0

Die Gemeinde ist in 5 Katastralgemeinden gegliedert:

- Dietrichschlag
- Laimbach
- Leonfelden
- Stiftung bei Leonfelden
- Weigetschlag

Die Einwohnerzahl liegt laut Volkszählung 2001 bei 3847 Personen. Der Großteil der Bevölkerung wohnt im klar abgegrenzten Stadtbereich von Bad Leonfelden.

Die Agrarstatistik Bodennutzung weist im Jahr 1999 insgesamt 78 Haupterwerbsbetriebe und 105 Nebenerwerbsbetriebe aus. Die Betriebsformen sind mit 6 Marktfruchtbetrieben, 124 Futterbaubetrieben, 20 Forstbetrieben und 33 Kombinationsbetrieben angegeben. Im Vergleich zu den Jahren 1990 und 1995 ist ein Rückgang der Haupterwerbsbetriebe von 84 (1990) auf 71 (1995) und ein geringer neuerlicher Anstieg auf 78 (1999) zu verzeichnen. Die Anzahl der Nebenerwerbsbetriebe nahm von 155 (1990) auf 153 (1995) und letztlich auf 105 (1999) relativ stark ab.

Trotz der Abnahme der Betriebe blieben das Verhältnis der Flächengrößen zwischen den Nutzungsarten Landwirtschaft/Forstwirtschaft überraschend konstant. Waren im Jahr 1990 insgesamt 2300 ha als landwirtschaftliche Nutzfläche in der Agrarstatistik –Bodennutzung ausgewiesen, so verringerte sich diese Fläche bis zum Jahr 1995 auf 2263 ha und bis zum Jahr 1999 auf 2238 ha.

Siedlungsstruktur

Die Landschaft der Gemeinde Bad Leonfelden ist geprägt durch die vorherrschende land- und forstwirtschaftliche Nutzung und die entsprechenden Siedlungsformen in den zahlreichen Weilern im Umland des Stadtgebietes. Das Stadtgebiet weist bis auf kleine Siedlungssplitter im Nordwesten eine sehr geschlossene Bebauungsstruktur auf. Nur in einem sehr kleinen Teilbereich sind Teilflächen durch Gewerbenutzung überprägt.

Die Vielfältigkeit der Landschaft wird dem Besucher erst bewußt, wenn er die Randbereiche des Gemeindegebietes um die Weiler Dürnau, Silberhartschlag und Schönau auf den zahlreichen Wanderwegen durchwandert und vielleicht bei einem der zahllosen Marterl verweilt.

Der tiefstgelegene Punkt der Gemeindegebiet von Bad Leonfelden am südlichen Gemeindeende hat eine Höhenlage von 620m. Die höchste Erhebung mit 960m liegt knapp unterhalb des Sternsteins. Der Großteil des Gemeindegebietes liegt zwischen 770 und 800m. Der nordwestlichste Teil um den Sternstein liegt zwischen 800 und 960m. Entsprechend unterschiedlich sind auch die für die Vegetation maßgeblichen Klimazahlen:



Abbildung 1: Bildstock an einem Wiesenweg bei Oberstifting. (Foto: Anton Weichselbaumer)

1.1.1. Klima

Jahresniederschlag: 1000mm (im Südteil) bis 1250mm (im Norden) pro Jahr

Mittleren Jahrestemperatur schwankt zwischen 5-7Grad

Mittlere Jännertemperatur: -3 bis -4 Grad

Mittlere Julitemperatur: 16-17 Grad

Tage mit Schneedecke: 200 pro Jahr

Sonnenscheindauer im Sommer: 35%

Sonnenscheindauer im Winter: 30% bis 35% (im Nordwesten)

1.1.2. Geologie

Bodengeologisch gliedert sich das Gemeindegebiet in drei Teilbereiche:

Ca. 2/3 liegen im Bereich von Gneis. Die Trennlinie zu den feinkörnigen bis mittelkörnigen Graniten und Gneisen, dem Weinsberger Granit bzw. den Grobkörnigen Graniten verläuft in

Nord-Süd-Richtung etwa auf der Linie Weigetschlag – Böheimschlag – Kurhaus – Schönau. Nach Westen hin ist der Südabhang des Sternsteins um den Bereich von Amesschlag diesem bodengeologischen Typ zuzuordnen.

Der nordwestliche Teil des Gemeindegebietes liegt im Bereich des Weinsberger Granits. Typisch für den Weinsberger Granit ist seine Verwitterung zu großen Blöcken (Wollsackverwitterung), die entweder als Wackelsteine oder abgewandelt als Blockmeere vorliegen, was allerdings im Gemeindegebiet nur sehr vereinzelt auftritt. Am markantesten ist der „Pilzstein“, eine als Naturdenkmal ausgewiesene Felsformation. Früher waren Granitblöcke ein häufig anzutreffendes Element der Landschaft.

Der südwestlich gelegene Teil des Gemeindegebietes hat Mauthausener Granit als Untergrund.

Im zentralen Bereich und Ostteil des Gemeindegebietes ist es Grobkorngneis, der den geologischen Unterbau bildet. Dieser Grobkorngneis ist an tektonischen Störungen unterbrochen von Myloniten (Quetschschiefer), mit denen Landschaftsteile mit stärkerer Erosion verbunden sind.

1.1.3. Boden

Die vorherrschenden Bodentypen sind vorwiegend Silikatische Braunerden (auf Kristallinen Schiefen) und Podsolige Braunerden (auf Weinsberger Granit).

Podsolige Braunerden

Vor allem die Bereiche des Gebietes, in denen der Weinsberger Granit dominiert, sind infolge der Grobkörnigkeit und des Quarzreichtums dieses Gesteins ertragsarm. Es sind relativ seichtgründige, steinige, stark grusige, schwach lehmige Sandböden, die rasch austrocknen. Infolge ihres Quarzreichtums sind diese Böden sehr nährstoffarm und haben zumeist stark saure Reaktion. Dieser Standort ist vor allem auf Kuppen und Hängen anzutreffen. Die Nutzung dieser Böden gleicht jener der silikatischen Braunerde (siehe unten), doch ist ihre Ertragsfähigkeit nur mäßig bis gering; bei hohem Grobanteil (Stein- und Grusgehalt) werden diese Standorte vielfach schon forstwirtschaftlich genutzt, wodurch eine weitere Degradierung und Entwicklung zum Semipodsol eintritt.

Silikatische Braunerden

Kristalline Schiefer und Gneise sind weniger quarzreich und bilden etwas lehmigere Böden (lehmige Sandböden). Obwohl auch sie arm an Nährstoffen sind, können sie wegen ihres

besseren Wasserhaushaltes (höheres Speichervermögen) als günstiger und ertragssicherer (mittlere Ertragsfähigkeit) angesprochen werden. In ebenen und mäßig hängigen Lagen entwickelten sich mittel- bis tiefgründige, reife Böden, die sich vorzüglich für den Anbau von Kartoffeln, Roggen und Hafer eignen. Die Bodenreaktion ist im allgemeinen schwach sauer bis sauer, entsprechend dem kalkfreien, quarzreichen Ausgangsmaterial. Sehr leichte, grobstoffreiche Böden trocknen in niederschlagsarmen Jahren bald aus, so daß im Pflanzenbau dann das Wasser zum ertragsbegrenzenden Faktor wird. Bei Seichtgründigkeit oder bei sehr hohem Grobanteil ist nur Wald- oder Hutweidennutzung möglich.

Nährstoffzustand der Böden

Da die Böden sehr kalkarm sind, ist eine Aufkalkung zwecks Abschwächung der hohen Bodenazidität notwendig. Die Böden sind ausgesprochen arm an laktatlöslicher Phosphorsäure und daher stark düngungsbedürftig. Die Böden auf dem Kristallin der Böhmisches Masse sind im allgemeinen mit Kali gut versorgt, wobei die Flächen auf Granit, insbesondere auf Weinsberger Granit, in der Bewertung besser als jene auf den kristallinen Schiefen und Gneisen abschneiden.

2. Beschreibung der einzelnen Teilgebiete

Das Gemeindegebiet von Bad Leonfelden liegt im östlichen Grenzbereich der Raumeinheit „Böhmerwald“ und hat einen großen Anteil an der Raumeinheit „Leonfeldner Hochland“. Um der inneren Differenzierung des Gemeindegebietes in Bezug auf Landschaftscharakter und Ausstattung mit Landschaftselementen gerecht zu werden, wurden insgesamt 11 Teilgebiete abgegrenzt:

- Teilgebiet 1: Rodungsinseln mit Extensivwiesen
- Teilgebiet 2: Dichtes Waldgebiet mit zahlreichen Quellbächen
- Teilgebiet 3: Grünlanddominierte Tallandschaft
- Teilgebiet 4: Geschlossenes Waldgebiet mit kleinem Moor
- Teilgebiet 5: Stufenrainlandschaft mit zahlreichen Heckenfragmenten
- Teilgebiet 6: Talbodenlandschaft mit extensiv genutzten Feuchtwiesen
- Teilgebiet 7: Strukturarme Ackerbau- und Wiesenlandschaft
- Teilgebiet 8: Dichtes Siedlungsgebiet mit landwirtschaftlich genutzten Randbereichen
- Teilgebiet 9: Intensive, strukturarme Agrarlandschaft
- Teilgebiet 10: Kleinräumige Wiesenlandschaft mit Lesesteinmauern
- Teilgebiet 11: Wiesen- und Ackerlandschaft mit hohen Fichtenforstanteilen



Abbildung 2: Abgrenzung der Teilgebiete (Beschreibung der Teilgebiete siehe Kap. 2)

- Teilgebiet 1: Rodungsinseln mit Extensivwiesen
- Teilgebiet 2: Dichtes Waldgebiet mit zahlreichen Quellsbächen
- Teilgebiet 3: Grünlanddominierte Tallandschaft
- Teilgebiet 4: Geschlossenes Waldgebiet mit kleinem Moor
- Teilgebiet 5: Stufenrainlandschaft mit zahlreichen Heckenfragmenten
- Teilgebiet 6: Talbodenlandschaft mit extensiv genutzten Feuchtwiesen
- Teilgebiet 7: Strukturarme Ackerbau- und Wiesenlandschaft
- Teilgebiet 8: Dichtes Siedlungsgebiet mit landwirtschaftlich genutzten Randbereichen
- Teilgebiet 9: Intensive, strukturarme Agrarlandschaft
- Teilgebiet 10: Kleinräumige Wiesenlandschaft mit Lesesteinmauern
- Teilgebiet 11: Wiesen- und Ackerlandschaft mit hohen Fichtenforstanteilen

2.1. Teilgebiet 1: Rodungsinseln mit Extensivwiesen

Kleinräumige Kulturlandschaft um die Weiler Dürnau, Affetschlag und Silberhartschlag. Charakteristisch sind Feuchtwiesen im Grenzbereich zur Republik Tschechien und magere, trockene Wiesen in den Kuppenlagen bei Silberhartschlag.

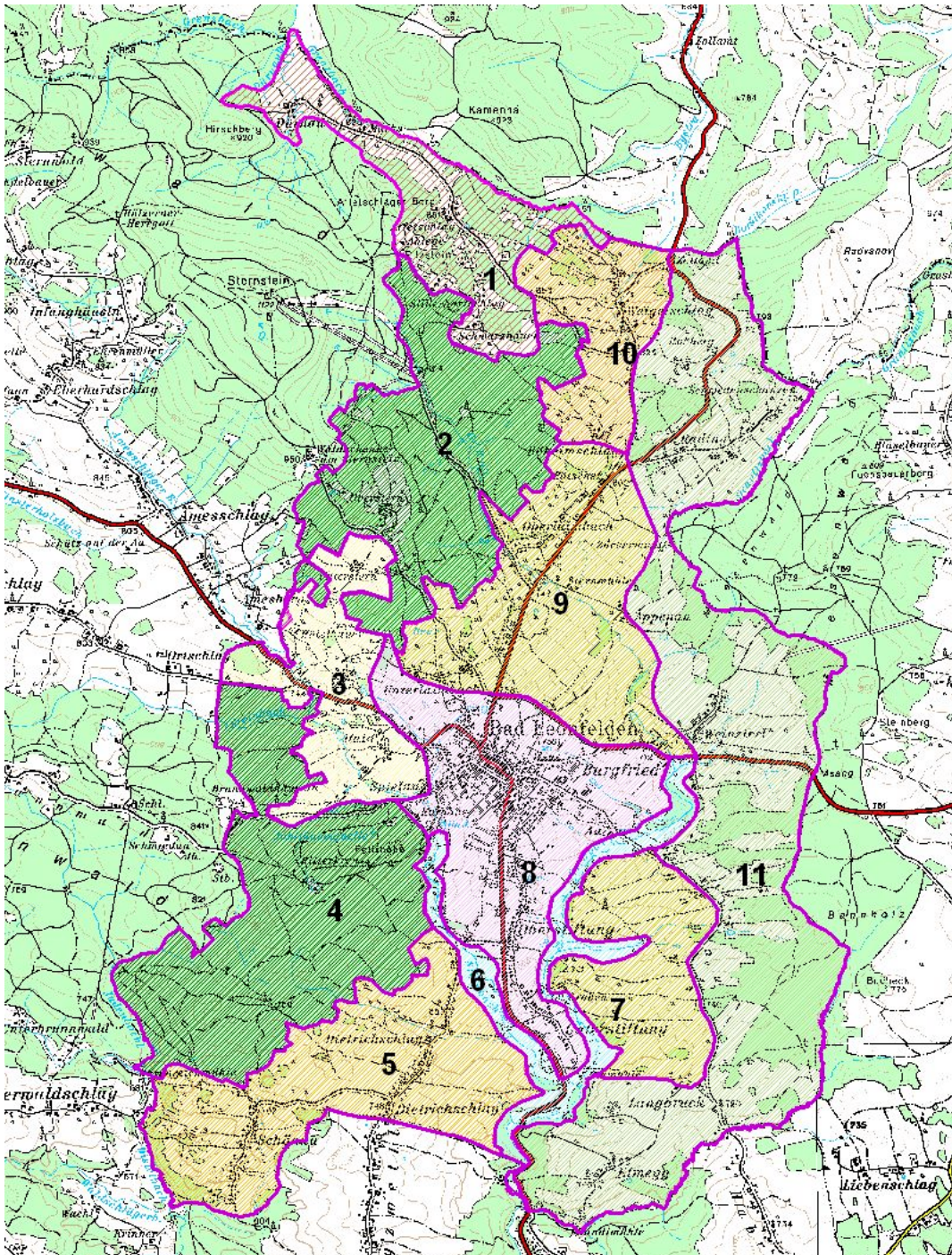

Abbildung 3: Feuchtwiesenlandschaft um den Weiler Dürnau mit den dichten Fichtenwäldern und –forsten des Böhmerwaldes im Hintergrund. (Foto: B. Mair)

Struktur/Nutzungsmerkmal	Charakterisierung
Wald	<ul style="list-style-type: none"> • Ca. 48% der Fläche der Raumeinheit. Randbereiche der großflächigen Fichtenforste des N-Abhanges des Sternsteins. • Nur stellenweise sind schmale Birken-dominierte Gehölzbestände den Fichtenforsten vorgelagert. • Fichtenforste durchgehend hochwaldartig genutzt. • Blockburgen, wie z.B. der „Pilzstein“
Landwirtschaftliche Nutzung / Nutzungsintensität	<ul style="list-style-type: none"> • Mehr oder weniger reine Grünlandwirtschaft • Wiesen extensiv genutzt. Vor allem im Bereich Dürnau großflächige Feuchtwiesen mit Niedermooranteilen • Nordöstlich von Silberhartschlag mehrere magere Trockenwiesen, die sich z.T. aus ehemaligen Ackerflächen entwickelt haben.

Strukturelemente	<ul style="list-style-type: none"> • Um den Hof Schwarzbauer einige alte Obstbaumzeilen. • Zahlreiche Wiesenraine mit magerer Wiesenvegetation im Umfeld des Weilers Dürnau. • Hecken kaum vorhanden • Feldgehölze spärlich, jedoch von naturnahem Aufbau mit Vogelbeere und Birke. Teilweise Waldrandbereiche der großflächigen Fichtenforste. • Mehrere Lesesteinhaufen, die aber zumindest teilweise auf gesprengte Granitblöcke zurückzuführen sind.
Gewässer	<ul style="list-style-type: none"> • Entwässerung des Raumes in Richtung NO zur Bystra • Ein Hauptgewässer (Grenzbach) verläuft an der nördliche Grenze des Teilgebietes. Zwei kleine Zubringer, der Dürnaubach und ein kleines Gerinne östlich von Affetschlag.. • 2 kleine Teiche von naturnahem Erscheinungsbild (Ausformung, Uferzone), jedoch Fischzucht.
Rohstoffabbau / Deponien	<ul style="list-style-type: none"> • nicht vorhanden
Siedlungsstruktur	<ul style="list-style-type: none"> • Nur kleine Weiler: Dürnau, Affetschlag und Silberhartschlag.. • Einzelgehöfte in Streulage: Marks und Schwarzbauer • Keine Zersiedelung.
Relief	<ul style="list-style-type: none"> • Höhenlagen zwischen 800 und 900 m. • Vordringlich N-/NO- und NW-exponierte sanfte geneigte Hänge.
Auffällige Entwicklungsprozesse / Landschaftseingriffe	<ul style="list-style-type: none"> • Drainagierungen in den Feuchtwiesen von Dürnau und Umwandlung in Einsaatwiesen.

2.2. Teilgebiet 2: Dichtes Waldgebiet mit zahlreichen Quellbächen

Östliche Ausläufer des Böhmerwaldes zwischen Silberhartschlag im Norden und Ameschlag im Süden. Quellgebiet der Großen Rodl. Eine größere Rodungsinsel um das Gehöft Oberstern.



Abbildung 4: Forststraße von Dürnau in das Teilgebiet (Nr.2) (Foto: B. Mair)

Struktur/Nutzungsmerkmal	Charakterisierung
Wald	<ul style="list-style-type: none"> • Ca. 90% der Fläche der Raumeinheit. • Östlichste Ausläufer des Böhmerwaldes. • Die Fichtenforste durchgehend hochwaldartig genutzt. • Durchzogen von zahlreichen kleinen Gräben und Quellbächen der Großen Rodl.
Landwirtschaftliche Nutzung / Nutzungsintensität	<ul style="list-style-type: none"> • Grünlandwirtschaft um das Gehöft Oberstern. • Wiesen intensiv genutzt. • Kleine Waldwiesen mit Feuchtwiesenvegetation.
Strukturelemente	<ul style="list-style-type: none"> • Um das Gehöft Oberstern zwei Obstbaumzeilen • Hecken kaum vorhanden.
Gewässer	<ul style="list-style-type: none"> • Entwässerung des Raumes in Richtung SO durch die Quellbäche der Großen Rodl . • Mehrere kleine Fischteiche südlich der Straße zum Sternstein. • Teiche entlang eines Quellastes der Großen Rodl. Durchwegs als Fischteiche genutzt. • Speicherteich für die Beschneiungsanlage der Skiabfahrten des Sternsteins
Rohstoffabbau / Deponien	<ul style="list-style-type: none"> • nicht vorhanden
Siedlungsstruktur	<ul style="list-style-type: none"> • Nur ein Gehöft: Oberstern • Wellness-Center Sternstein bei der Talstation der Sternsteinlifte. • Keine Zersiedelung.
Relief	<ul style="list-style-type: none"> • Höhenlagen zwischen 755 und 960 m. • Vordringlich S-/SO- exponierte mäßig geneigte Hänge.

Auffällige Entwicklungsprozesse / Landschaftseingriffe	<ul style="list-style-type: none"> • keine
--	---

2.3. Teilgebiet 3: Grünlanddominierte Tallandschaft

Talboden des Steinbaches und des Amesschlager Baches um die Weiler Haid und Spielau, einschließlich der angrenzenden Unterhänge des Sternsteins mit der Rodungsinsel um das Gehöft Unterstern. Landwirtschaftlich intensiv genutzt mit Siedlungssplittern durchsetzt. Durch die Bundesstraße nach Vorderweißenbach in zwei Teilbereiche zerschnitten. Charakteristisch sind die zahlreichen Fischteichanlagen.



Abbildung 5: Talbodenwiese entlang des Amesschlagerbaches an der Gemeindegrenze zu Vorderweißenbach. (Foto: B. Mair)

Struktur/Nutzungsmerkmal	Charakterisierung
Wald	<ul style="list-style-type: none"> • Ca. 6% der Fläche der Raumeinheit. • Nur zwei kleine Waldinseln in Ortschlag und an der Zufahrt zum Gehöft Unterstern. Fichten-dominiert. • Entlang des Steinbaches zum Teil etwas aufgeweitete Ufergehölze mit Feldgehölzcharakter.
Landwirtschaftliche Nutzung / Nutzungsintensität	<ul style="list-style-type: none"> • Grünlandwirtschaft mit einigen vernässten Wiesenbereichen entlang des Steinbaches. • Der Großteil der Wiesen allerdings intensiv genutzt. • Westlich von Spielau einige exzessiv genutzte Wiesenböschungen.

Strukturelemente	<ul style="list-style-type: none"> • Strukturarm, bis auf die Uferbegleitgehölze. • Hecken nur in Fragmenten vorhanden. • Keine nennenswerten Streuobstbestände. • Gut ausgebildete Uferbegleitgehölze entlang des Steinbaches und abschnittsweise auch entlang des Amesschlagerbaches.
Gewässer	<ul style="list-style-type: none"> • Entwässerung des Raumes in Richtung SO durch den Steinbach und den Amesschlagerbach. Bei Spielau mündet ein kleines Gerinne aus dem südlich anschließenden Fichtenforst. • Zahlreiche Teiche in einem Gehölzbestand 600m westlich Unterlaimbach, die aber in der Mehrzahl gärtnerisch gepflegte Ufer aufweisen. Nur bei Haid findet sich ein sehr naturnahes Teichensemble mit naturnaher Uferausgestaltung. • Teich nördlich der Straße nach Traberg mit künstlich ausgestalteten Ufern.
Rohstoffabbau / Deponien	<ul style="list-style-type: none"> • nicht vorhanden
Siedlungsstruktur	<ul style="list-style-type: none"> • Siedlungsachse nordöstlich der Bundesstraße nach Vorderweißenbach. Wohnbauten und Gewerbenutzung. • Sägewerk an der NW-Grenze des Gemeindegebietes am Amesschlagerbach. • Schließung der Baulücken entlang der Bundesstraße erscheint wahrscheinlich..
Relief	<ul style="list-style-type: none"> • Höhenlagen zwischen 700 und 820 m. • Großteils flache Talmulde. • Nur der Nordteil des Teilgebietes umfasst die SW-exponierten Unterhänge des Sternsteins.
Auffällige Entwicklungsprozesse / Landschaftseingriffe	<ul style="list-style-type: none"> • Intensive landwirtschaftliche Nutzung bis an die Ufer der kleinen Gerinne.

2.4. Teilgebiet 4: Geschlossenes Waldgebiet mit kleinem Moor

Waldgebiet mit großflächigen Fichtenforsten an der westlichen Gemeindegebietsgrenze zwischen Ortschaft im Norden und Ehrenreichmühle im Süden. Eine Besonderheit stellt die vermoorte Senke um das Leonfeldner Moor in diesem großflächigen Forstgebiet dar.



Abbildung 6: Laubgehölzsaum als Randstruktur zu den großflächigen Fichtenforsten. (Foto: B.Mair)

Struktur/Nutzungsmerkmal	Charakterisierung
Wald	<ul style="list-style-type: none"> • Ca. 98% der Fläche der Raumeinheit. • Geschlossener Fichtenforst mit Hochwaldcharakter. • Zahlreiche Schläge und Jungwuchsflächen.
Landwirtschaftliche Nutzung / Nutzungsintensität	<ul style="list-style-type: none"> • Nur randlich in den Übergangsbereichen zu den angrenzenden Teilgebieten vorhanden. • Schmale Streifen entlang der Waldränder trocken und mager.
Strukturelemente	<ul style="list-style-type: none"> • Nur randlich einige Waldsaumfragmente.
Gewässer	<ul style="list-style-type: none"> • Entwässerung des Raumes in drei Richtungen. Nach NO durch den kleinen Moorbach. Nach SO durch einen kleinen Bach, der in den Steinbach mündet und nach SW durch einen kleinen Zubringer des Distelbaches. • Durchwegs naturnahe Waldbächlein mit sehr schmalen Bachbett. • „Jubiläumsquelle“ • Bad Leonfeldner Moor
Rohstoffabbau / Deponien	<ul style="list-style-type: none"> • nicht vorhanden
Siedlungsstruktur	<ul style="list-style-type: none"> • Keine Siedlungen bzw. Gehöfte innerhalb des Teilgebietes.
Relief	<ul style="list-style-type: none"> • Höhenlagen zwischen 700 und 820 m. • In alle Richtungen exponiert.. • Moor liegt in einer flachen Muldenlage.
Auffällige Entwicklungsprozesse / Landschaftseingriffe	<ul style="list-style-type: none"> • Intensive forstwirtschaftliche Nutzung.

2.5. Teilgebiet 5: Stufenrainlandschaft mit zahlreichen Heckenfragmenten

Durch zahlreiche kleine Stufenraine charakterisierte Landschaft um die Weiler Schönau und Dietrichschlag. Eine Besonderheit stellen die großflächigen Streuobstwiesen in Dietrichschlag dar. Zwischen Dietrichschlag und Schönau sind zahlreiche Gehölzinsel auf flachgründigen Kuppen vorhanden.



Abbildung 7: Blick von Dietrichschlag nach Südosten. Einige kleine Wiesenraine mit Baumzeilen. (Foto: B. Mair)

Struktur/Nutzungsmerkmal	Charakterisierung
Wald	<ul style="list-style-type: none"> • Ca. 8% der Fläche der Raumeinheit. • Mehrere kleine Waldinseln mit Rotföhren und Birken auf seichtgründigen Kuppen auf anstehendem Granit. • Fichtenforst am Einhang zum Distelbach.
Landwirtschaftliche Nutzung / Nutzungsintensität	<ul style="list-style-type: none"> • Relativ intensiv genutzte Wiesen- und Ackerlandschaft. • Die zahlreichen Wiesenböschungen großteils nährstoffangereichert. Nur vereinzelt noch Trockenwiesenfragmente. • An der Straße von Dietrichschlag nach Schönau zwei Wiesenparzellen mit artenreicher Feuchtwiesengarnitur. • Vor allem im Bereich von Schönau sehr kleinteilige Parzellenstruktur. • Feuchtwiese entlang des Distelbaches.
Strukturelemente	<ul style="list-style-type: none"> • Wiesenraine. • Heckenfragmente. • Ausgedehnter Streuobstwiesenbestand am östlichen Ortsrand von

	Dietrichschlag.
Gewässer	<ul style="list-style-type: none"> • Entwässerung des Raumes in zwei Richtungen. Nach S durch den Distelbach. Nach O durch einen kleinen Bach bei Dietrichschlag, der in den Steinbach mündet. • Bach bei Dietrichschlag ist ein naturnahes Waldbächlein mit sehr schmalem Bachbett. • Der Distelbach ist in diesem Abschnitt ein naturnaher Bach mit gut ausgebildetem Begleitgehölz. • Drei kleine Fischteiche in Schönau.
Rohstoffabbau / Deponien	<ul style="list-style-type: none"> • nicht vorhanden
Siedlungsstruktur	<ul style="list-style-type: none"> • Straßendorf Dietrichschlag mit vorbildlich renovierten Mühlviertler Höfen. • Neubeusiedlung im nördlich gelegenen Ortsteil von Dietrichschlag. • Weiler Schönau mit mehreren Gehöften und vereinzelt Einfamilienhäusern. • Siedlungsentwicklung im nördlichen Ortsteil von Dietrichschlag noch nicht abgeschlossen.
Relief	<ul style="list-style-type: none"> • Höhenlagen zwischen 660 und 740 m. • In alle Richtungen exponiert. • Flachwelliges Hügelland. • Relativ steil abfallende Einhänge zum Distelbach.
Auffällige Entwicklungsprozesse / Landschaftseingriffe	<ul style="list-style-type: none"> • Düngereintrag in die noch vorhandenen Wiesenraine und in der Folge Entwicklung zu artenarmen, ruderalisierten Wiesenböschungen.

2.6. Teilgebiet 6: Talbodenlandschaft mit extensiv genutzten Feuchtwiesen

Überschwemmungsbereiche der beiden Hauptbäche des Gemeindegebietes Steinbach und Große Rodl. Zahlreiche Feuchtwiesen mit kleinen Flecken, in denen Niedermoorarten dominieren.



Abbildung 8: Uferbegleitgehölz des Steinbaches bei Dietrichschlag. Im Vordergrund vernässte Talbodenwiesen mit Niedermoorresten. (Foto: B. Mair)

Struktur/Nutzungsmerkmal	Charakterisierung
Wald	<ul style="list-style-type: none"> • Ca. 18% der Fläche der Raumeinheit. • Fichtenforste auf den Unterhängen • Kleinflächige Feldgehölze mit Esche und Weiden.
Landwirtschaftliche Nutzung / Nutzungsintensität	<ul style="list-style-type: none"> • Relativ extensiv genutzte Wiesenlandschaft in den Überschwemmungsbereichen des Steinbaches und der Großen Rodl. • Intensiv genutzte Wiesen in den Randbereichen zu den angrenzenden Teilgebieten.
Strukturelemente	<ul style="list-style-type: none"> • Gut ausgebildete Uferbegleitgehölze entlang des Steinbaches und der Großen Rodl.
Gewässer	<ul style="list-style-type: none"> • Entwässerung des Raumes nach S durch die beiden größten Bäche des Gemeindegebietes: Große Rodl und Steinbach. • Der Steinbach ist ein über weite Strecken naturnaher Bach mit pendelndem Verlauf und strukturreichem Bachbett. • Die Große Rodl ist in diesem Abschnitt ein naturnaher Bach mit gut ausgebildetem Begleitgehölz und großteils naturnahem Verlauf.
Rohstoffabbau / Deponien	<ul style="list-style-type: none"> • nicht vorhanden
Siedlungsstruktur	<ul style="list-style-type: none"> • Nur vereinzelt Gebäude direkt an der Großen Rodl, wie z.B. die Ortmühle und das Sägewerk in Au.
Relief	<ul style="list-style-type: none"> • Höhenlagen zwischen 620 und 710 m. • Flacher Talboden. • Nur im südlichen Abschnitt einige steilere Einhänge, die durchwegs mit Fichten aufgeforstet sind.
Auffällige Entwicklungsprozesse / Landschaftseingriffe	<ul style="list-style-type: none"> • Die Entwässerungsmaßnahmen in den Talböden scheinen weitgehend abgeschlossen.

2.7. Teilgebiet 7: Strukturarme Ackerbau- und Wiesenlandschaft

Relativ strukturarme Agrarlandschaft zwischen Au im Norden und Langbruck im Süden. Nur südöstlich von Oberstifting sind auf den südexponierten Hängen magere Böschungen mit Trockenwiesenresten vorhanden.



Abbildung 9: Reststrukturen wie kurze Heckenfragmente in der weitläufigen Agrarlandschaft. (Foto: B. Mair)

Struktur/Nutzungsmerkmal	Charakterisierung
Wald	<ul style="list-style-type: none"> • Ca. 6% der Fläche der Raumeinheit. • Fichtenforste auf den Einhängen zur Großen Rodl. • Kleinflächige Fichtenforstinseln.
Landwirtschaftliche Nutzung / Nutzungsintensität	<ul style="list-style-type: none"> • Relativ intensiv genutzte Wiesen- und Ackerbaulandschaft mit vereinzelt Stufenrainen auf den oberen Hangbereichen und kleinflächigen Vernässungen in Muldenlagen. (Die größeren Vernässungsbereiche wurden dem Teilgebiet (6) zugerechnet).
Strukturelemente	<ul style="list-style-type: none"> • Stufenraine mit mageren Wiesenresten und vereinzelt kurzen Heckenabschnitten. • Kleine Entwässerungsgräben in den Mulden.
Gewässer	<ul style="list-style-type: none"> • Entwässerung des Raumes nach W durch einen kleinen Bach, der im östlich anschließenden Teilgebiet entspringt und durch eine ausgedehnte Feuchtwiesenlandschaft (im westlich anschließenden Teilgebiet Nr. 6) verläuft. • Zwei kleine Teiche. Einer davon mit naturnaher Ausgestaltung und Wasserpflanzenbewuchs.
Rohstoffabbau / Deponien	<ul style="list-style-type: none"> • nicht vorhanden
Siedlungsstruktur	<ul style="list-style-type: none"> • Nur ein kleiner Weiler Langbruck und entlang der östlichen Teilgebietsgrenze vereinzelte Gehöfte.

Relief	<ul style="list-style-type: none"> • Höhenlagen zwischen 640 und 700 m. • Flachwelliges Hügelland mit einigen steileren südexponierten Einhängen.
Auffällige Entwicklungsprozesse / Landschaftseingriffe	<ul style="list-style-type: none"> • Umwandlung der Feldgehölze in Fichtenforste.

2.8. Teilgebiet 8: Dichtes Siedlungsgebiet mit landwirtschaftlich genutzten Randbereichen

Zentraler Siedlungsbereich des Gemeindegebietes inklusive der Siedlungsachsen nach Süden mit den Weilern Ober- und Unterstiftung und dem Weiler Unterlaimbach im NW des Teilgebietes. Nur in den Randbereichen des geschlossenen Siedlungsgebietes ist noch landwirtschaftliche Nutzung vorhanden.



Abbildung 10: Südlicher Rand des zentralen Siedlungsgebietes von Bad Leonfelden mit Übergängen zur Agrarlandschaft. (Foto: B. Mair)

Struktur/Nutzungsmerkmal	Charakterisierung
Wald	<ul style="list-style-type: none"> • Ca. 1% der Fläche der Raumeinheit. • Kleinflächige Fichtenforstinseln.
Landwirtschaftliche Nutzung / Nutzungsintensität	<ul style="list-style-type: none"> • Relativ intensiv genutzte Wiesen- und Ackerflächen.
Strukturelemente	<ul style="list-style-type: none"> • Kurze Hecken. • Obstbaumbestände in den Randbereichen und vor allem in Unterlaimbach

Gewässer	<ul style="list-style-type: none"> • Entwässerung des Raumes nach O durch vier kleine Zubringer zur Großen Rodl. • Im Westteil des Teilgebietes entwässert ein kleines Gerinne, das bei Unterlaimbach entspringt und dort mehrere Teiche speist (in Teilgebiet Nr. 3) und knapp nördlich des Freibades in den Steinbach mündet. • Mehrere kleine, naturfern ausgestaltete Teiche, z. B. die Fischteichanlage beim Sportzentrum. • Großer Stadtteich, der nur einen kurzen Abschnitt mit naturnahem Ufer aufweist.
Rohstoffabbau / Deponien	<ul style="list-style-type: none"> • Abbaustelle östlich von Bad Leonfelden.
Siedlungsstruktur	<ul style="list-style-type: none"> • Zentraler Siedlungsraum des Gemeindegebietes mit weitgehend geschlossenen Siedlungsrändern. • Nur nach Süden verläuft eine Siedlungsachse entlang der Weiler Ober- und Unterstifting. Der nordöstliche Bereich weist Zersiedelungstendenzen auf.
Relief	<ul style="list-style-type: none"> • Höhenlagen zwischen 650 und 750 m. • Nur im Ostteil mäßig geneigte Hänge, ansonsten sehr sanfte Mulden- und Kuppenlagen.
Auffällige Entwicklungsprozesse / Landschaftseingriffe	<ul style="list-style-type: none"> • Siedlungsentwicklung im Nordostteil und Gewerbegebietsentwicklung im Nordteil des Teilgebietes.

2.9. Teilgebiet 9: Intensive, strukturarme Agrarlandschaft

Intensiv genutzte Hochebene zwischen Unterlaimbach und Böheimschlag. Vor allem der südöstlich der Bundesstraße gelegene Teil zeichnet sich durch extreme Strukturarmut aus. Der nordwestlich gelegene Teil weist mehrere Streuobstwiesen und Reste von artenreichen Wiesen auf.



Abbildung 11: Strukturarme Agrarlandschaft. Blick von Rading Richtung Bad Leonfelden. (Foto: B. Mair)

Struktur/Nutzungsmerkmal	Charakterisierung
Wald	<ul style="list-style-type: none"> • Ca. 4% der Fläche der Raumeinheit. • Sieben kleinflächige Fichtenforstinseln.
Landwirtschaftliche Nutzung / Nutzungsintensität	<ul style="list-style-type: none"> • Relativ intensiv genutzte Wiesen- und Ackerflächen ohne Strukturelemente im südöstlich der Bundesstraße gelegenen Teilbereich des Teilgebietes. • Im nordöstlich der Bundesstraße gelegenen Teilbereich sind einige kleinflächige, magere, artenreiche Wiesen vorhanden.
Strukturelemente	<ul style="list-style-type: none"> • Die wenigen Hecken sind sehr schmal und meist nur aus einer Gebüschreihe aufgebaut. • Im nordöstlichen Teil einige Streuobstwiesenbestände und Obstbaumzeilen. • Uferbegleitgehölz der Großen Rodl nur im südöstlichsten Teil des Teilgebietes ausgebildet.
Gewässer	<ul style="list-style-type: none"> • Entwässerung des Raumes nach SO durch die große Rodl. • Die wenigen Teiche sind durchwegs naturfern ausgestaltet und werden als Fischgewässer genutzt.
Rohstoffabbau / Deponien	<ul style="list-style-type: none"> • nicht vorhanden
Siedlungsstruktur	<ul style="list-style-type: none"> • Zwei Weiler, Ober- und Unterlaimbach sind entlang einer kleinen Straße fast durchgängig miteinander verbunden. Neben den Bauernhöfen wurden einige Einfamilienhausanlagen errichtet. • Vor allem der Bereich um Oberlaimbach zeigt eine noch zunehmende Siedlungsentwicklung.
Relief	<ul style="list-style-type: none"> • Höhenlagen zwischen 710 und 820 m. • Hochebene mit sanften Mulden. Nur nordöstlich der Bundesstraße mäßig geneigte, südost-geneigte Hänge.

Auffällige Entwicklungsprozesse / Landschaftseingriffe	<ul style="list-style-type: none"> • Siedlungsentwicklung im Bereich um Oberlaimbach. • Aufforstungen von Wiesenflächen im Südostteil des Teilgebietes.
--	---

2.10. Teilgebiet 10: Kleinräumige Wiesenlandschaft mit Lesesteinmauern

Kleinteilige Agrarlandschaft zwischen Böheimschlag und der Staatsgrenze zu Tschechien, die sich durch zahlreiche Lesesteinwälle auszeichnet. Einige dieser, aus Granitblockresten gebildeten Wälle sind mit dichten Vogelbeerhecken bestockt.



Abbildung 12: Lesesteinwälle nördlich der Straße von Weigetschlag nach Affetschlag. Abschnittsweise mit kurzen Vogelbeerhecken. (Foto: B. Mair)

Struktur/Nutzungsmerkmal	Charakterisierung
Wald	<ul style="list-style-type: none"> • Ca. 7% der Fläche der Raumeinheit. • Fichtenforste an der Staatsgrenze und eine größere Fichtenforstinsel nordwestlich von Weigetschlag.
Landwirtschaftliche Nutzung / Nutzungsintensität	<ul style="list-style-type: none"> • Relativ intensiv genutzte Wiesen- und Ackerflächen mit sehr vielen Strukturelementen, wie Lesesteinmauern, -wällen, Hecken und kleinstflächigen Feldgehölzen. • Kleinstflächige Feuchtwiesenreste im nördlichen Teil des Teilgebietes entlang eines kleinen Gerinnes.
Strukturelemente	<ul style="list-style-type: none"> • Zahlreiche Hecken auf Lesesteinmauern, vorwiegend mit Vogelbeere. • Lesesteinwälle ohne Gehölzbewuchs. • Anstehender Granit mit Felsgrusrasen westlich von Weigetschlag.

Gewässer	<ul style="list-style-type: none"> • Entwässerung des Raumes nach N durch einen Quellast der Bystra. Schmales Gerinne mit 0,5m breitem Bachbett. • Die wenigen Teiche sind durchwegs naturfern ausgestaltet und werden als Fischgewässer genutzt.
Rohstoffabbau / Deponien	<ul style="list-style-type: none"> • nicht vorhanden
Siedlungsstruktur	<ul style="list-style-type: none"> • Zwei Weiler, Böheimschlag und Weigetschlag. Neben den Bauernhöfen wurden einige Einfamilienhäuser errichtet. • Keine Siedlungsentwicklung gegeben.
Relief	<ul style="list-style-type: none"> • Höhenlagen zwischen 800 und 850 m. • Mäßig geneigte Hänge, vorwiegend nach Norden exponiert.
Auffällige Entwicklungsprozesse / Landschaftseingriffe	<ul style="list-style-type: none"> • Die prägendsten Prozesse waren wahrscheinlich die Sprengungen der Granitblöcke. Das Material wurde zumindest zum Teil für die Errichtung der Lesesteinmauern verwendet. • Zur Zeit sind keine markanten Landschaftsveränderungen feststellbar.

2.11. Teilgebiet 11: Wiesen- und Ackerlandschaft mit hohen Fichtenforstanteilen

Östlicher Randbereich des Gemeindegebietes zwischen Elmegg im Süden und Staatsgrenze im Norden, einschließlich der Weiler Weinzierl und Rading. Charakteristisch ist die Verzahnung zwischen Fichtenforstparzellen und Wiesen- bzw. Ackerparzellen.



Abbildung 13: Übergangsbereiche zwischen Agrarlandschaft und großflächigem Fichtenforst in der Nähe von Weinzierl (Foto: B. Mair)

Struktur/Nutzungsmerkmal	Charakterisierung
Wald	<ul style="list-style-type: none"> • Ca. 34% der Fläche der Raumeinheit. • Die im Teilgebiet liegenden Fichtenforste stellen den westlichen Randbereich des großflächigen, aber vorrangig außerhalb des Gemeindegebietes liegenden Miesenwaldes dar. • Forst und Acker- bzw. Wiesenparzellen sind stark miteinander verzahnt.
Landwirtschaftliche Nutzung / Nutzungsintensität	<ul style="list-style-type: none"> • Relativ intensiv genutzte Wiesen- und Ackerflächen mit wenigen Strukturelementen. • Ein Feuchtwiesenrest östlich von Rading am Granitzbach.
Strukturelemente	<ul style="list-style-type: none"> • Kaum Hecken. • Wenige Streuobstbestände bei den Bauernhöfen.
Gewässer	<ul style="list-style-type: none"> • Entwässerung des Raumes nach S durch den Granitzbach und ein schmales Gerinne mit 0,5m breitem Bachbett an der südöstlichen Gemeindegebietsgrenze. • Die wenigen Teiche sind durchwegs naturfern ausgestaltet und werden als Fischgewässer genutzt.
Rohstoffabbau / Deponien	<ul style="list-style-type: none"> • nicht vorhanden
Siedlungsstruktur	<ul style="list-style-type: none"> • Mehrere Weiler: Rading, Weinzierl und Elmegg. • Mehrere Einzelhöfe entlang der niederrangigen Straßen. • Keine Siedlungsentwicklung gegeben.
Relief	<ul style="list-style-type: none"> • Höhenlagen zwischen 690 und 750 m. • Mäßig geneigte Hänge, vorwiegend nach Westen exponiert.
Auffällige Entwicklungsprozesse / Landschaftseingriffe	<ul style="list-style-type: none"> • Stellenweise Aufforstungen von ehemaligen Extensivwiesen. • Zur Zeit sind keine markanten Landschaftsveränderungen feststellbar.

3. Zusammenfassende Beschreibung

Das Gemeindegebiet von Bad Leonfelden liegt zum Großteil in der Raumeinheit „Leonfeldner Hochland“ und hat Anteile an den Raumeinheiten „Böhmerwald“, „Südliche Ausläufer des Böhmerwaldes“ und Zentralmühlviertel Hochland“. Trotz der geringen Gesamtfläche der Gemeinde 40,2 km² hat die Gemeinde aufgrund der geologischen Verhältnisse eine vielgestaltige Landschaftsausstattung.

Das Gemeindegebiet wird hufeisenförmig von dichtem Wald bzw. Forst von Westen über den Norden bis nach Osten hin umfasst. Nur nach Süden hin ist dieser „Waldgürtel“ Richtung Zwettl durchbrochen.

Diese, an eine Lagune erinnernde, Form bildet das Grundgerüst. Das Hauptsiedlungsgebiet von Bad Leonfelden liegt inselartig in einer durch flache Mulden und sanfte Kuppen geprägten Agrarlandschaft, die von mehreren kleinen Talmulden durchzogen ist.

Das Gebiet steigt von Süden nach Norden kontinuierlich an und fällt kurz vor der Staatsgrenze wieder nach Norden ab. Demzufolge weist das Gebiet zwei Entwässerungsrichtungen auf. Der Großteil wird von den drei Hauptbächen Große Rodl, Steinbach und Distelbach und ihren Zubringern nach Süden hin zur Donau entwässert. Der nördlichste Teil hingegen ist Teil des Einzugsgebietes der Moldau.

Die genannten **Bäche** weisen zumindest in Teilabschnitten naturnahen Charakter auf und wurden nur abschnittsweise begradigt.



Abbildung 14: Große Rodl an der Südgrenze des Gemeindegebietes. (Foto: B. Mair)

Besonders hervorhebenswerte Abschnitte finden sich am Steinbach, am Distelbach und am Grenzbach. Die **Uferbegleitgehölze** sind nur in wenigen Abschnitten mehr als einreihig. Der überwiegende Teil der Ufergehölze wird aus Gehölzreihen aus Schwarzerlen und verschiedenen Weidenarten, vor allem Bruchweide gebildet. Die kleineren Gerinne wurden fast durchgehend begradigt und auf sehr schmale Bachbetten reduziert, die zumeist von Hochstaudenfluren gesäumt werden.

Die landwirtschaftliche Nutzung ist bis auf kleine Restflächen geprägt durch intensiven Wiesen- bzw. Ackerbau. In den Überschwemmungsbereichen der größeren Bäche blieben extensiv bewirtschaftete **Feuchtwiesen**, zumeist mit Waldsimse, Großem Wiesenknopf und Schlangenknöterich, erhalten. Musterbeispiele dafür liegen am Distelbach, westlich von Schönau, am Steinbach nordöstlich von Dietrichschlag und kleinflächig entlang der Großen Rodl. Besonders ausgedehnte Feuchtwiesen mit kleinflächigen Niedermoorresten sind um den Weiler Dürnau, im Grenzgebiet zu Tschechien vorhanden. Bemerkenswert sind in einigen kleinen Bachtälchen und Geländesenken, auf offensichtlich wasserstauenden Böden feuchte Magerwiesen mit Bürstling, Pfeifengras und verschiedenen Kräutern, z.B. Teufelsabbiß und Niedrige Schwarzwurzel.

In den Teilgebieten, wo noch Stufenraine erhalten sind, finden sich auf den oft nur 1,5m hohen Wiesenböschungen **magere Wiesenreste**, die mitunter Pflanzen der Trockenrasen, wie Heidenelke, Pechnelke, Silberdistel oder der bodensauren Heiden, wie Besenheide, Heidelbeere und Blutwurz enthalten. Der Großteil dieser Böschungen ist allerdings aufgrund des Düngereintrages aus den benachbarten Flächen mittel bis stark nährstoffreich und artenarm.

Eine Besonderheit für das Gemeindegebiet von Bad Leonfelden stellt das Teilgebiet (10) dar, in dem die Landschaftsstruktur deutlich kleinräumiger ist. Zwischen den schmalen Wiesenparzellen verlaufen **Lesesteinmauern und -wälle**, von denen der Großteil mit Vogelbeer-Hecken bestockt ist.

Insgesamt wurden im Gemeindegebiet 140 **Hecken** erfasst. Die Mehrzahl davon sind kurze Hecken bis feldgehölzartige Gehölzbestände auf kleinen Geländeböschungen in den Teilgebieten (5), (9) und (10). Die Teilgebiete (3), (7) und (11) sind arm an landschaftsbildprägenden Strukturen und insbesondere an Hecken.



Abbildung 15: Vogelbeer-Gehölz auf einem alten Lesesteinwall bei Affetschlag.. (Foto: B. Mair)

Insgesamt wurden 64 **Teiche** im Kartierungsgebiet erfasst. Der weitaus überwiegende Teil dient allerdings zur Fischzucht und ist weitgehend naturfern ausgestaltet. Nur einige wenige Teiche sind durch naturnahe Ufergestaltung, zumindest in Teilbereichen und vereinzelt auch durch Wasserpflanzenbewuchs als naturnah zu bezeichnen. Besonders hervorzuheben ist der Teich mit der Nummer 17 nördlich von Langbruck.

Die **Streuoibstbestände**, insgesamt 43 Flächen, sind auf einige Teilbereiche innerhalb des Gemeindegebietes konzentriert. Der wohl größte, mehr oder weniger zusammenhängende Bestand befindet sich in der Ortschaft Dietrichschlag. Auch in dem Bereich zwischen Unterlaimbach und Oberlaimbach sind großflächige Bestände vorhanden. Wie wohl im gesamten Gemeindegebiet zumindest kleinflächige Bestände um die Bauernhöfe erhalten blieben. Teilweise wäre eine Nachpflanzung in den zum Teil sehr alten Beständen zu forcieren.

Die insgesamt 27 kartierten **artenreichen, mesophilen Mähwiesen** „Blumenwiesen“ finden sich fast ausschließlich in den Teilgebieten (1) und (9).

Im Regelfall sind es Wiesen auf südexponierten Hängen, die aufgrund der Seichtgründigkeit der Böden und der geringeren Düngierzufuhr etwas magerer sind als der Großteil der Wiesenflächen im Gemeindegebiet.

Überraschend war die hohe Anzahl, nämlich 32, für die **Neubewaldungen**, da doch, wie schon im Kapitel Vorbemerkungen angeführt, die Agrarstatistik kaum eine Veränderung in den Flächenanteilen von land- und forstwirtschaftlichen Flächen ausweist. Einige dieser Flächen stellen Aufforstungen von ehemals extensiv genutzten Wiesenflächen dar.

Deutlich unter dem Potential des Raumes sind die **Laubholzbestände**, die in der Mehrzahl der erfassten Bestände von der Vogelbeere, der Birke und der Eiche dominierte Bestände darstellen. Meist sind diese Laubholzbestände nur als schmale Streifen den Fichtenbeständen vorgelagert.

Insgesamt wurden 19 markante **Einzelbäume** erfasst. Der Großteil davon sind alte Linden, die in Hofnähe stocken.

3.1. Begründung für die Gliederung in Teilgebiete

Bei der Gliederung der Teilgebiete wurde weitgehend den Grenzen der Raumeinheiten gefolgt. Nur das Teilgebiet Nummer (6) stellt eine übergreifende Einheit zwischen den Raumeinheiten „Zentralmühlviertel Hochland“ und „Leonfeldner Hochland“ dar. Das Teilgebiet (3) greift in seinem Ostteil über in die Raumeinheit „Leonfeldner Hochland“. Die Abgrenzung der Teilgebiete erfolgte nach einem Kriterienbündel. Als erstes und wichtigstes Kriterium wurde die Zugehörigkeit zu einer der genannten Raumeinheiten gewählt. Daraus hätte sich eine Gliederung in vier Teilgebiete ergeben. Wie schon oben erwähnt, wurde der Abgrenzung der Raumeinheiten nicht gefolgt im Bereich Teilgebiet (3), da keine klare Trennlinie zwischen den zwei betroffenen Raumeinheiten feststellbar ist. Ähnliches gilt für das Teilgebiet (6). Als nächstes teilendes Kriterium wurde das Verhältnis Wald/landwirtschaftlich genutzte Fläche gewählt. Die der Raumeinheit „Böhmerwald“ zugeordnete Fläche des Gemeindegebietes wurde in der Folge in das Teilgebiet (1): „Rodungsinseln mit Extensivwiesen“ und das Teilgebiet (2): „Geschlossene Fichtenforste der Böhmerwaldausläufer“ geteilt.

Die Raumeinheit „Südliche Ausläufer des Böhmerwaldes“ ist in der Gemeinde Leonfelden durch das Teilgebiet (3): „Talbodenlandschaft mit Intensivwiesen“ und das Teilgebiet (4): „Geschlossenes Waldgebiet mit Moorböden“ vertreten.

Die Raumeinheit: „Zentralmühlviertler Hochland“ berührt das Gemeindegebiet von Bad Leonfelden nur randlich im Bereich des Weilers Schönau und der Umgebung des Distelbaches. Hier wurde die Grenze verschoben und der Ortsteil Dietrichschlag in das Teilgebiet (5) einbezogen.

Der überwiegende Teil des Gemeindegebietes ist der Raumeinheit „Leonfeldner Hochland“ zuzuordnen. Die innere Differenzierung in die Teilgebiete (6)-(11) war aufgrund der sehr unterschiedlichen Landschaftsstruktur angezeigt. So zeichnet sich das Teilgebiet (6): „Talbodenlandschaft mit Feuchtwiesen“, welche als schmaler Streifen entlang der beiden Hauptbäche Steinbach und Große Rodl abgegrenzt wurde durch zahlreiche, bei Hochwässern überschwemmte Wiesenflächen aus.

Die Teilgebiete (7) und (9) sind in ihrer Grundstruktur sehr ähnliche Landschaftsausschnitte, geprägt durch intensive Landwirtschaft mit wenigen Strukturelementen.

Das Teilgebiet (8) umfasst das engere Hauptsiedlungsgebiet von Bad Leonfelden, in dem nur mehr im südlichen Abschnitt entlang der Weiler Ober- und Unterstifting landwirtschaftliche Flächen vorhanden sind. Die unverbauten Restflächen werden fast durchgehend landwirtschaftlich bzw. gärtnerisch genutzt.

Das Teilgebiet (10) umfasst die, im Vergleich zu den Teilgebieten (7) und (9) sehr kleinteilige Landschaft um den Ortsteil Weigetschlag. Das Gebiet zeichnet sich durch eine Vielzahl von Lesesteinmauern, -wällen und Hecken bzw. Baumzeilen aus. Der Hauptteil dieses Teilgebietes ist nach Norden exponiert und wird zur Moldau hin entwässert.

Das Teilgebiet (11) am östlichen Rand des Gemeindegebietes stellt jenen Bereich dar, in dem landwirtschaftlich und forstwirtschaftliche Flächen eng miteinander verzahnt auftreten.

Die naturschutzfachlich wertvollsten Bereiche

Die aus naturschutzfachlicher Sicht bedeutsamsten Teilgebiete sind die Gebiete (1) mit den großflächigen extensiv genutzten Feuchtwiesen im Bereich von Dürnau und den trockenen Magerwiesen im Bereich von Silberhartschlag. Weiters das Teilgebiet (6), das sich durch eine Mehrzahl von Überschwemmungswiesen entlang von Steinbach und Großer Rodl auszeichnet. Besonders wertvolle Bachwiesen sind auch im Teilgebiet (5) entlang des Distelbaches vorhanden. Obwohl es sich bei den Lesesteinmauern im Teilgebiet (10) in erster Linie um sekundäre Strukturen handelt, da ein Großteil dieser Elemente erst nach der Beseitigung der Granitblöcke entstanden ist, stellen die Lesesteinmauern mit den darauf stockenden Hecken wichtige funktionale und landschaftsbildprägende Elemente dar.

Defizite und Ansatzpunkte für naturschutzfachliche Aufwertung

Anknüpfungspunkte für die Verbesserung der Situation stellen die noch vorhandenen Raine dar. Hierfür wäre eine Einschränkung der Düngung in den angrenzenden Wiesen und Äckern

notwendig. Auf bereits sehr nährstoffreichen Wiesenrainen wären Heckenpflanzungen für die Gliederung der Landschaft zu empfehlen. Ein großes Potential für die naturschutzfachliche Aufwertung des Raumes liegt in der Anlage von naturnah gestalteten Waldrändern und Waldsäumen, da solche nur sehr vereinzelt in Form von Birken-Rotföhren-Gehölzen im Teilgebiet (1) existieren.

Zumindest abschnittsweise wäre ein Rückbau der begradigten kleinen Zubringerbäche und eine Anlage von Uferbegleitgehölzen anzudenken. Das Vernässungspotential der bachnahen Wiesen wäre durch Aufgabe der Drainagen zumindest in Teilbereichen anzustreben.

4. Verwendete Literatur und Quellenverzeichnis

- Farb-Orthofoto im Triangulierungsblattschnitt 1:5000
- Gemeindegrenzen aus DKM des BEV
- Gewässernetz aus ÖK50
- 10m Höhengichtlinien generiert aus DHM des BEV
- DKM des BEV
- naturschutzfachliche Raumgliederung Oberösterreichs
- Moorflächen nach Krisai (aus GENISYS)
- Abgrenzung Großwaldgebiete
- Atlas von Oberösterreich, Institut für Landeskunde von Oberösterreich; Linz 1971

Anhang 1: Fotodokumentation

Anhang 2: Beschreibung der Einzelflächen

Anhang 3: Karten

Anhang 1 Fotodokumentation

(Abbildungen 1- 15 im Berichtsteil)



Abb. 16: Blick auf Bad Leonfelden von Unterlaimbach nach Süden. Dichte Streuobstbestände und Hausgärten am Rande des dichten Siedlungsgebietes. (Foto: B. Mair)



Abb. 17: Reste einer Stufenrainlandschaft mit zum Teil noch magerer und trockener Wiesenvegetation. (Foto: B. Mair)



Abb. 18: Kleinteilige Wiesenlandschaft mit zahlreichen Lesesteinwällen westlich von Weigetschlag. (Foto: B. Mair)



Abb. 19: Streuobstwiesenbestand am Ortsrand von Dietrichschlag. (Foto: B. Mair)



Abb. 20: Streuobstwiesnbestand in Oberlaimbach neben einem typischen Mühlviertler Hof. (Foto: B. Mair)



Abb 21: Baumreihen und Hecken als Strukturelemente in den Randbereichen der intensiv genutzten Agralandschaft.(Foto: B. Mair)



Abb. 22: Naturnah ausgestalteter Teich bei Langbruck. (Foto: B. Mair)



Abb. 23: Blick vom Hof Schwarzbauer Richtung Sternstein. Dichtes Waldgebiet mit nur kleinen Rodungsinseln. (Foto: B. Mair)



Abb. 24: Bachnahe Feuchtwiese bei Ortmühle an der Großen Rodl. (Foto: B. Mair)



Abb. 25: Einer der letzten Granitblöcke in der Agrarlandschaft um Weigetschlag. (Foto: B. Mair)

Anhang 2 **Beschreibung der Einzelflächen**

**(Datenbank-Bericht: Auswahl Berichte Gemeinde -
"Ausdruck Endbericht" sortiert nach Flächennummer)**



Gemeinde: **41603 Bad Leonfelden**

Bezirk: **Urfahr-Umgebung**

lfd. Nummer:	1	Fläche: in m ²	0	Länge in m:	0
Bestandestyp:	0207 Markanter Einzelbaum				
Charakteristik:	Alte Lärche bei einem Marterl mit BHD = 40cm.				
	Bearbeiter: AVL Bert Mair				
lfd. Nummer:	2	Fläche: in m ²	0	Länge in m:	0
Bestandestyp:	0207 Markanter Einzelbaum				
Charakteristik:	Alte Lärche bei einem Marterl mit BHD = 60cm.				
	Bearbeiter: AVL Bert Mair				
lfd. Nummer:	3	Fläche: in m ²	0	Länge in m:	0
Bestandestyp:	0201 Kleinstwaldfläche ("Feldgehölz"), Gebüsch oder Baumgruppe unter 1000m²				
Charakteristik:	Birken-Feldgehölz mit geringer Strauchschicht mit Holunder und Aschweide. Die Krautschicht mit sehr viel Brennessel.				
	Bearbeiter: AVL Bert Mair				
lfd. Nummer:	4	Fläche: in m ²	0	Länge in m:	0
Bestandestyp:	0204 Streuobstbestand (Streuobstwiese/-weide, Obstbaumreihen)				
Charakteristik:					
	Bearbeiter: AVL Bert Mair				
lfd. Nummer:	5	Fläche: in m ²	0	Länge in m:	0
Bestandestyp:	0207 Markanter Einzelbaum				
Charakteristik:	Alte Lärche mit BHD = 40cm.				
	Bearbeiter: AVL Bert Mair				
lfd. Nummer:	6	Fläche: in m ²	0	Länge in m:	0
Bestandestyp:	0207 Markanter Einzelbaum				
Charakteristik:	Alte Lärche mit BHD = 40cm.				
	Bearbeiter: AVL Bert Mair				
lfd. Nummer:	7	Fläche: in m ²	0	Länge in m:	0
Bestandestyp:	0204 Streuobstbestand (Streuobstwiese/-weide, Obstbaumreihen)				
Charakteristik:					
	Bearbeiter: AVL Bert Mair				
lfd. Nummer:	8	Fläche: in m ²	0	Länge in m:	0
Bestandestyp:	0206 Baumreihe, Allee				
Charakteristik:	Obstbaumreihe; vier alte Birnbäume.				
	Bearbeiter: AVL Bert Mair				
lfd. Nummer:	9	Fläche: in m ²	0	Länge in m:	0
Bestandestyp:	0207 Markanter Einzelbaum				
Charakteristik:	Alte Esche. Zwilling mit je 60cm BHD.				
	Bearbeiter: AVL Bert Mair				
lfd. Nummer:	10	Fläche: in m ²	0	Länge in m:	0
Bestandestyp:	0402 Fließendes Gewässer				
Charakteristik:	Kleines Gerinne von Liebenschlag zur Handmühle. Bachbett 50cm breit, sehr wenige Gebüsche (Bruchweiden und Birken); pendelnder bis gestreckter Verlauf. Links- und rechtsufrig kleinstflächige Waldsimensümpfe vorgelagert.				
	Bearbeiter: AVL Bert Mair				

lfd. Nummer:	11	Fläche: in m ²	0	Länge in m:	0
Bestandestyp:	0402 Fließendes Gewässer				
Charakteristik:	Kleines Gerinne von Habruck zur Handmühle. Bachbett 50cm breit, pendelnder bis gestreckter Verlauf. Links- und rechtsufrig kleinstflächige Waldsimensümpfe vorgelagert. Schmales Ufergehölz.				
	Bearbeiter: AVL Bert Mair				
lfd. Nummer:	12	Fläche: in m ²	0	Länge in m:	0
Bestandestyp:	0202 Uferbegleitgehölz				
Charakteristik:	Rechtsufriges Bachgehölz; sehr lückig nur aus einzelnen Weiden bestehend.				
	Bearbeiter: AVL Bert Mair				
lfd. Nummer:	13	Fläche: in m ²	0	Länge in m:	0
Bestandestyp:	0202 Uferbegleitgehölz				
Charakteristik:	Linksufriges Bachgehölz; sehr lückig nur aus einzelnen Weiden bestehend.				
	Bearbeiter: AVL Bert Mair				
lfd. Nummer:	14	Fläche: in m ²	0	Länge in m:	0
Bestandestyp:	0402 Fließendes Gewässer				
Charakteristik:	Kleines Gerinne in einem Fichtenforst.				
	Bearbeiter: AVL Bert Mair				
lfd. Nummer:	15	Fläche: in m ²	0	Länge in m:	0
Bestandestyp:	0402 Fließendes Gewässer				
Charakteristik:	Kleines Gerinne in Wiesenlandschaft mit Einzelbüschen an den Ufern.				
	Bearbeiter: AVL Bert Mair				
lfd. Nummer:	16	Fläche: in m ²	0	Länge in m:	0
Bestandestyp:	0402 Fließendes Gewässer				
Charakteristik:	Kleines Gerinne in einem Fichtenforst.				
	Bearbeiter: AVL Bert Mair				
lfd. Nummer:	17	Fläche: in m ²	0	Länge in m:	0
Bestandestyp:	0401 Stehendes Gewässer				
Charakteristik:	Sehr naturnah gestalteter Teich mit dichtem Bewuchs von Laichkraut und Igelkolben. Randlich Gehölzreihe mit Weiden. Schmalere Streifen mit Wasserschwaden, Froschlöffel, Waldsimse. Dichter Bewuchs mit Wasserlinsen.				
	Bearbeiter: AVL Bert Mair				
lfd. Nummer:	18	Fläche: in m ²	0	Länge in m:	0
Bestandestyp:	0402 Fließendes Gewässer				
Charakteristik:	Kleines Gerinne in einem Fichtenforst.				
	Bearbeiter: AVL Bert Mair				
lfd. Nummer:	19	Fläche: in m ²	0	Länge in m:	0
Bestandestyp:	0306 Neubewaldung/Aufforstung				
Charakteristik:	Aufforstung mit Vogelbeere in einer ehemaligen Feuchtwiese.				
	Bearbeiter: AVL Bert Mair				
lfd. Nummer:	20	Fläche: in m ²	0	Länge in m:	0
Bestandestyp:	0306 Neubewaldung/Aufforstung				
Charakteristik:	Heterogene Aufforstung mit Fichte und Vogelbeere. Unterwuchs im nördlichen Teilbereich Reitgras, im südlichen Teilbereich Seegrassegge. Ehemalige Feuchtfäche. Vereinzelt noch Faulbaum und Birke.				
	Bearbeiter: AVL Bert Mair				
lfd. Nummer:	21	Fläche: in m ²	0	Länge in m:	0
Bestandestyp:	0206 Baumreihe, Allee				
Charakteristik:	Obstbaumreihe entlang eines Feldweges. Sehr jung, maximal 5cm stark.				
	Bearbeiter: AVL Bert Mair				

lfd. Nummer:	22	Fläche: in m ²	0	Länge in m:	0
Bestandestyp:	0204 Streuobstbestand (Streuobstwiese/-weide, Obstbaumreihen)				
Charakteristik:					
	Bearbeiter: AVL Bert Mair				
lfd. Nummer:	23	Fläche: in m ²	0	Länge in m:	0
Bestandestyp:	0201 Kleinstwaldfläche ("Feldgehölz"), Gebüsch oder Baumgruppe unter 1000m²				
Charakteristik:	Kleine Gehölzgruppe mit Schwarzerle und Aschweide und Salweide in einer kleinen Geländemulde unterhalb der Straße.				
	Bearbeiter: AVL Bert Mair				
lfd. Nummer:	24	Fläche: in m ²	0	Länge in m:	0
Bestandestyp:	0401 Stehendes Gewässer				
Charakteristik:	Naturfern gestalteter Teich mit einer Gebüschzeile am Nordufer. Kein Wasserpflanzenbewuchs.				
	Bearbeiter: AVL Bert Mair				
lfd. Nummer:	25	Fläche: in m ²	0	Länge in m:	0
Bestandestyp:	0401 Stehendes Gewässer				
Charakteristik:	Naturfern gestalteter Teich mit Ufergehölz. Kein Wasserpflanzenbewuchs.				
	Bearbeiter: AVL Bert Mair				
lfd. Nummer:	26	Fläche: in m ²	0	Länge in m:	0
Bestandestyp:	0402 Fließendes Gewässer				
Charakteristik:	Kleines Gerinne, 50cm breit. Am Südufer Hochstaudensaum. Am Nordufer Mähwiese.				
	Bearbeiter: AVL Bert Mair				
lfd. Nummer:	27	Fläche: in m ²	0	Länge in m:	0
Bestandestyp:	0204 Streuobstbestand (Streuobstwiese/-weide, Obstbaumreihen)				
Charakteristik:	Streuobstwiese mit sehr alten Bäumen.				
	Bearbeiter: AVL Bert Mair				
lfd. Nummer:	28	Fläche: in m ²	0	Länge in m:	0
Bestandestyp:	0306 Neubewaldung/Aufforstung				
Charakteristik:	Fichtenaufforstung.				
	Bearbeiter: AVL Bert Mair				
lfd. Nummer:	29	Fläche: in m ²	0	Länge in m:	0
Bestandestyp:	0402 Fließendes Gewässer				
Charakteristik:	Kleiner Wassergraben, ohne Begleitgehölz. Begleitende Hochstaudenflur mit Waldsimse.				
	Bearbeiter: AVL Bert Mair				
lfd. Nummer:	30	Fläche: in m ²	0	Länge in m:	0
Bestandestyp:	0206 Baumreihe, Allee				
Charakteristik:	Baumreihe, 3 Eschen mit BHD = 30cm.				
	Bearbeiter: AVL Bert Mair				
lfd. Nummer:	31	Fläche: in m ²	0	Länge in m:	0
Bestandestyp:	0204 Streuobstbestand (Streuobstwiese/-weide, Obstbaumreihen)				
Charakteristik:					
	Bearbeiter: AVL Bert Mair				
lfd. Nummer:	32	Fläche: in m ²	0	Länge in m:	0
Bestandestyp:	0203 Heckenzug				
Charakteristik:	Hecke auf Stock gesetzt.				
	Bearbeiter: AVL Bert Mair				
lfd. Nummer:	33	Fläche: in m ²	0	Länge in m:	0
Bestandestyp:	0401 Stehendes Gewässer				
Charakteristik:	Teich; naturfern.				
	Bearbeiter: AVL Bert Mair				

lfd. Nummer:	34	Fläche: in m ²	0	Länge in m:	0
Bestandestyp:	0201 Kleinstwaldfläche ("Feldgehölz"), Gebüsch oder Baumgruppe unter 1000m²				
Charakteristik:	Feuchtgebüsch mit Weiden um den Fischteich F33.				
	Bearbeiter: AVL Bert Mair				
lfd. Nummer:	35	Fläche: in m ²	0	Länge in m:	0
Bestandestyp:	0203 Heckenzug				
Charakteristik:					
	Bearbeiter: AVL Bert Mair				
lfd. Nummer:	36	Fläche: in m ²	0	Länge in m:	0
Bestandestyp:	0206 Baumreihe, Allee				
Charakteristik:	Baumreihe; 3 alte Obstbäume.				
	Bearbeiter: AVL Bert Mair				
lfd. Nummer:	37	Fläche: in m ²	0	Länge in m:	0
Bestandestyp:	0204 Streuobstbestand (Streuobstwiese/-weide, Obstbaumreihen)				
Charakteristik:					
	Bearbeiter: AVL Bert Mair				
lfd. Nummer:	38	Fläche: in m ²	0	Länge in m:	0
Bestandestyp:	030802 Mesophile, "bunte" Fettwiese und die meisten Magerrasen, -weiden				
Charakteristik:	Auffällig bunte Mähwiese auf schmaler Parzelle, aber nicht sehr artenreich.				
	Bearbeiter: AVL Bert Mair				
lfd. Nummer:	39	Fläche: in m ²	0	Länge in m:	0
Bestandestyp:	030802 Mesophile, "bunte" Fettwiese und die meisten Magerrasen, -weiden				
Charakteristik:	Auffällig bunte Mähwiese auf schmaler Parzelle, aber nicht sehr artenreich. Auffallend viel Wiesenknopf (Sanguisorba officinalis) und Knöterich (Polygonum bistorta).				
	Bearbeiter: AVL Bert Mair				
lfd. Nummer:	40	Fläche: in m ²	0	Länge in m:	0
Bestandestyp:	0307 Feuchtes und nasses Extensivgrünland				
Charakteristik:	Feucht extensiv mit Waldsimsensumpf. Scirpus sylvaticus, Teufelsabbiß (Succisa pratensis), Knöterich (Polygonum bistorta). Der nordöstlich angrenzende Teil wurde im Jahr 2002 eingeebnet und zu einem Acker umgewandelt. Randlich verlaufen zwei kleine Entwäs				
	Bearbeiter: AVL Bert Mair				
lfd. Nummer:	41	Fläche: in m ²	0	Länge in m:	0
Bestandestyp:	0306 Neubewaldung/Aufforstung				
Charakteristik:	Neubewaldung mit Vogelbeere.				
	Bearbeiter: AVL Bert Mair				
lfd. Nummer:	42	Fläche: in m ²	0	Länge in m:	0
Bestandestyp:	0201 Kleinstwaldfläche ("Feldgehölz"), Gebüsch oder Baumgruppe unter 1000m²				
Charakteristik:	Baumgruppe.				
	Bearbeiter: AVL Bert Mair				
lfd. Nummer:	43	Fläche: in m ²	0	Länge in m:	0
Bestandestyp:	0202 Uferbegleitgehölz				
Charakteristik:	Uferbegleitgehölz des kleinen Zubringers zur Grossen Rodel in Weinzierl.				
	Bearbeiter: AVL Bert Mair				
lfd. Nummer:	44	Fläche: in m ²	0	Länge in m:	0
Bestandestyp:	0202 Uferbegleitgehölz				
Charakteristik:	Uferbegleitgehölz des kleinen Zubringers zur Grossen Rodel in Weinzierl.				
	Bearbeiter: AVL Bert Mair				

lfd. Nummer:	45	Fläche: in m ²	0	Länge in m:	0
Bestandestyp:	0402 Fließendes Gewässer				
Charakteristik:	Kleiner Zubringer zur Großen Rodel in Weinzierl. Wiesenbach mit 50cm breitem Bachbett.				
	Bearbeiter: AVL Bert Mair				
lfd. Nummer:	46	Fläche: in m ²	0	Länge in m:	0
Bestandestyp:	0206 Baumreihe, Allee				
Charakteristik:	Baumreihe; drei Obstbäume.				
	Bearbeiter: AVL Bert Mair				
lfd. Nummer:	47	Fläche: in m ²	0	Länge in m:	0
Bestandestyp:	0207 Markanter Einzelbaum				
Charakteristik:	Alte Winterlinde mit BHD = 70cm.				
	Bearbeiter: AVL Bert Mair				
lfd. Nummer:	48	Fläche: in m ²	0	Länge in m:	0
Bestandestyp:	0203 Heckenzug				
Charakteristik:	Hecke mit Überhältern.				
	Bearbeiter: AVL Bert Mair				
lfd. Nummer:	49	Fläche: in m ²	0	Länge in m:	0
Bestandestyp:	0204 Streuobstbestand (Streuobstwiese/-weide, Obstbaumreihen)				
Charakteristik:					
	Bearbeiter: AVL Bert Mair				
lfd. Nummer:	50	Fläche: in m ²	0	Länge in m:	0
Bestandestyp:	0207 Markanter Einzelbaum				
Charakteristik:	Alte Winterlinde mit BHD= 100cm.				
	Bearbeiter: AVL Bert Mair				
lfd. Nummer:	51	Fläche: in m ²	0	Länge in m:	0
Bestandestyp:	0204 Streuobstbestand (Streuobstwiese/-weide, Obstbaumreihen)				
Charakteristik:					
	Bearbeiter: AVL Bert Mair				
lfd. Nummer:	52	Fläche: in m ²	0	Länge in m:	0
Bestandestyp:	0206 Baumreihe, Allee				
Charakteristik:	Baumreihe, sehr jung und sehr große Abstände.				
	Bearbeiter: AVL Bert Mair				
lfd. Nummer:	53	Fläche: in m ²	0	Länge in m:	0
Bestandestyp:	0203 Heckenzug				
Charakteristik:					
	Bearbeiter: AVL Bert Mair				
lfd. Nummer:	54	Fläche: in m ²	0	Länge in m:	0
Bestandestyp:	0306 Neubewaldung/Aufforstung				
Charakteristik:	Fichtenaufforstung; nur 1m hoch.				
	Bearbeiter: AVL Bert Mair				
lfd. Nummer:	55	Fläche: in m ²	0	Länge in m:	0
Bestandestyp:	0401 Stehendes Gewässer				
Charakteristik:	Fischteich; naturnah. Umgeben von einem Birken-Weiden-Gehölz. Steile Ufer; nur ein schmaler Streifen mit Waldsimse.				
	Bearbeiter: AVL Bert Mair				
lfd. Nummer:	56	Fläche: in m ²	0	Länge in m:	0
Bestandestyp:	0402 Fließendes Gewässer				
Charakteristik:	Wiesengraben ohne Ufergehölz. Bachbett nur 50cm breit; sehr hochstaudenreich; einzelne Weidenbüsche an den Ufern.				
	Bearbeiter: AVL Bert Mair				

lfd. Nummer:	57	Fläche: in m ²	0	Länge in m:	0
Bestandestyp:	0206 Baumreihe, Allee				
Charakteristik:	Baumreihe.				
	Bearbeiter: AVL Bert Mair				
lfd. Nummer:	58	Fläche: in m ²	0	Länge in m:	0
Bestandestyp:	0401 Stehendes Gewässer				
Charakteristik:	Badeteich; Nordufer mit kleinem Gehölzbestand. Steile Ufer; kein Wasserpflanzenbewuchs.				
	Bearbeiter: AVL Bert Mair				
lfd. Nummer:	59	Fläche: in m ²	0	Länge in m:	0
Bestandestyp:	0401 Stehendes Gewässer				
Charakteristik:	Fischteich mit Wasserlinsendecke und Rohrkolbenbewuchs. Kleine Gehölzgruppe auf der Uferböschung.				
	Bearbeiter: AVL Bert Mair				
lfd. Nummer:	60	Fläche: in m ²	0	Länge in m:	0
Bestandestyp:	0306 Neubewaldung/Aufforstung				
Charakteristik:	Neubewaldung mit Fichte; nur 1m hoch.				
	Bearbeiter: AVL Bert Mair				
lfd. Nummer:	61	Fläche: in m ²	0	Länge in m:	0
Bestandestyp:	0204 Streuobstbestand (Streuobstwiese/-weide, Obstbaumreihen)				
Charakteristik:					
	Bearbeiter: AVL Bert Mair				
lfd. Nummer:	62	Fläche: in m ²	0	Länge in m:	0
Bestandestyp:	0401 Stehendes Gewässer				
Charakteristik:	Fischteich; naturnah. Sehr wenig Rohrkolben. Die Ufer mit einem relativ dichten Gehölzbestand.				
	Bearbeiter: AVL Bert Mair				
lfd. Nummer:	63	Fläche: in m ²	0	Länge in m:	0
Bestandestyp:	0201 Kleinstwaldfläche ("Feldgehölz"), Gebüsch oder Baumgruppe unter 1000m²				
Charakteristik:	Kleine Gebüschgruppe mit Vogelbeere auf einem Steinhafen.				
	Bearbeiter: AVL Bert Mair				
lfd. Nummer:	64	Fläche: in m ²	0	Länge in m:	0
Bestandestyp:	0203 Heckenzug				
Charakteristik:	Sehr lückige Hecke auf einem Feldrain.				
	Bearbeiter: AVL Bert Mair				
lfd. Nummer:	65	Fläche: in m ²	0	Länge in m:	0
Bestandestyp:	0203 Heckenzug				
Charakteristik:	Lückige Hecke auf einem Feldrain.				
	Bearbeiter: AVL Bert Mair				
lfd. Nummer:	66	Fläche: in m ²	0	Länge in m:	0
Bestandestyp:	0206 Baumreihe, Allee				
Charakteristik:	Baumreihe auf der Straßenböschung; Esche und Bergahorn mit BHD = 10cm.				
	Bearbeiter: AVL Bert Mair				
lfd. Nummer:	67	Fläche: in m ²	0	Länge in m:	0
Bestandestyp:	0204 Streuobstbestand (Streuobstwiese/-weide, Obstbaumreihen)				
Charakteristik:					
	Bearbeiter: AVL Bert Mair				
lfd. Nummer:	68	Fläche: in m ²	0	Länge in m:	0
Bestandestyp:	0203 Heckenzug				
Charakteristik:	Birken-Fichten-Hecke.				
	Bearbeiter: AVL Bert Mair				

lfd. Nummer:	69	Fläche: in m ²	0	Länge in m:	0
Bestandestyp:	0206 Baumreihe, Allee				
Charakteristik:	Baumreihe aus alten Obstbäumen.				
	Bearbeiter: AVL Bert Mair				
lfd. Nummer:	70	Fläche: in m ²	0	Länge in m:	0
Bestandestyp:	0203 Heckenzug				
Charakteristik:	Hecke mit Lärchen-Überhältern.				
	Bearbeiter: AVL Bert Mair				
lfd. Nummer:	71	Fläche: in m ²	0	Länge in m:	0
Bestandestyp:	0203 Heckenzug				
Charakteristik:	Zweireihige Baumhecke.				
	Bearbeiter: AVL Bert Mair				
lfd. Nummer:	72	Fläche: in m ²	0	Länge in m:	0
Bestandestyp:	0203 Heckenzug				
Charakteristik:	Baumhecke.				
	Bearbeiter: AVL Bert Mair				
lfd. Nummer:	73	Fläche: in m ²	0	Länge in m:	0
Bestandestyp:	0206 Baumreihe, Allee				
Charakteristik:	Baumreihe aus alten Lärchen mit BHD = 35-40cm.				
	Bearbeiter: AVL Bert Mair				
lfd. Nummer:	74	Fläche: in m ²	0	Länge in m:	0
Bestandestyp:	0204 Streuobstbestand (Streuobstwiese/-weide, Obstbaumreihen)				
Charakteristik:					
	Bearbeiter: AVL Bert Mair				
lfd. Nummer:	75	Fläche: in m ²	0	Länge in m:	0
Bestandestyp:	0204 Streuobstbestand (Streuobstwiese/-weide, Obstbaumreihen)				
Charakteristik:					
	Bearbeiter: AVL Bert Mair				
lfd. Nummer:	76	Fläche: in m ²	0	Länge in m:	0
Bestandestyp:	0204 Streuobstbestand (Streuobstwiese/-weide, Obstbaumreihen)				
Charakteristik:					
	Bearbeiter: AVL Bert Mair				
lfd. Nummer:	77	Fläche: in m ²	0	Länge in m:	0
Bestandestyp:	0206 Baumreihe, Allee				
Charakteristik:	Baumreihe aus alten Obstbäumen.				
	Bearbeiter: AVL Bert Mair				
lfd. Nummer:	78	Fläche: in m ²	0	Länge in m:	0
Bestandestyp:	0204 Streuobstbestand (Streuobstwiese/-weide, Obstbaumreihen)				
Charakteristik:					
	Bearbeiter: AVL Bert Mair				
lfd. Nummer:	79	Fläche: in m ²	0	Länge in m:	0
Bestandestyp:	0201 Kleinstwaldfläche ("Feldgehölz"), Gebüsch oder Baumgruppe unter 1000m²				
Charakteristik:	Feldgehölz auf der "Schwedenschanze" aus Esche, Vogelbeere, Spitzahorn, Birke, Lärche und Fichten und dichtem Unterwuchs aus Hasel.				
	Bearbeiter: AVL Bert Mair				
lfd. Nummer:	80	Fläche: in m ²	0	Länge in m:	0
Bestandestyp:	0206 Baumreihe, Allee				
Charakteristik:	Baumreihe aus alten Linden und Vogelbeeren.				
	Bearbeiter: AVL Bert Mair				

lfd. Nummer:	81	Fläche: in m ²	0	Länge in m:	0
Bestandestyp:	0203 Heckenzug				
Charakteristik:	Hecke mit kurzem Abschnitt einer Obstbaumreihe.				
	Bearbeiter: AVL Bert Mair				
lfd. Nummer:	82	Fläche: in m ²	0	Länge in m:	0
Bestandestyp:	0103 Laub-Nadel-Mischwald/Laub-Nadelholz-Mischforst				
Charakteristik:	Birken 30%, Fichten 70%.				
	Bearbeiter: AVL Bert Mair				
lfd. Nummer:	83	Fläche: in m ²	0	Länge in m:	0
Bestandestyp:	030802 Mesophile, "bunte" Fettwiese und die meisten Magerrasen, -weiden				
Charakteristik:	Relativ artenreiche Wiese auf südostexponierter Böschung.				
	Bearbeiter: AVL Bert Mair				
lfd. Nummer:	84	Fläche: in m ²	0	Länge in m:	0
Bestandestyp:	030802 Mesophile, "bunte" Fettwiese und die meisten Magerrasen, -weiden				
Charakteristik:	Mesophile Wiese auf nordostexponierter Böschung bei der Schwedenschanze mit Klein-Bibernelle (Pimpinella saxifraga) und Echtem Johanniskraut (Hypericum perforatum).				
	Bearbeiter: AVL Bert Mair				
lfd. Nummer:	85	Fläche: in m ²	0	Länge in m:	0
Bestandestyp:	0206 Baumreihe, Allee				
Charakteristik:	Baumreihe entlang eines Feldweges.				
	Bearbeiter: AVL Bert Mair				
lfd. Nummer:	86	Fläche: in m ²	0	Länge in m:	0
Bestandestyp:	0401 Stehendes Gewässer				
Charakteristik:	Fischteichanlage; naturfern. Typische Gartenbiotopgarnitur.				
	Bearbeiter: AVL Bert Mair				
lfd. Nummer:	87	Fläche: in m ²	0	Länge in m:	0
Bestandestyp:	0401 Stehendes Gewässer				
Charakteristik:	Fischteichanlage;naturfern; ohne Ufergehölze.				
	Bearbeiter: AVL Bert Mair				
lfd. Nummer:	88	Fläche: in m ²	0	Länge in m:	0
Bestandestyp:	0401 Stehendes Gewässer				
Charakteristik:	Fischteichanlage;naturfern; ohne Ufergehölze.				
	Bearbeiter: AVL Bert Mair				
lfd. Nummer:	89	Fläche: in m ²	0	Länge in m:	0
Bestandestyp:	0401 Stehendes Gewässer				
Charakteristik:	Fischteichanlage;naturfern; ohne Ufergehölze.				
	Bearbeiter: AVL Bert Mair				
lfd. Nummer:	90	Fläche: in m ²	0	Länge in m:	0
Bestandestyp:	0203 Heckenzug				
Charakteristik:	Sehr lückige Hecke.				
	Bearbeiter: AVL Bert Mair				
lfd. Nummer:	91	Fläche: in m ²	0	Länge in m:	0
Bestandestyp:	0401 Stehendes Gewässer				
Charakteristik:	Naturfern gestalteter Fischteich.				
	Bearbeiter: AVL Bert Mair				
lfd. Nummer:	92	Fläche: in m ²	0	Länge in m:	0
Bestandestyp:	0401 Stehendes Gewässer				
Charakteristik:	Naturfern gestalteter Fischteich.				
	Bearbeiter: AVL Bert Mair				

lfd. Nummer:	93	Fläche: in m ²	0	Länge in m:	0
Bestandestyp:	0206 Baumreihe, Allee				
Charakteristik:	Baumreihe aus alten Obstbäumen.				
	Bearbeiter: AVL Bert Mair				
lfd. Nummer:	94	Fläche: in m ²	0	Länge in m:	0
Bestandestyp:	0401 Stehendes Gewässer				
Charakteristik:	Naturfern gestalteter Fischteich. Nur eine Buschgruppe; steile Ufer; kein Wasserpflanzenbewuchs.				
	Bearbeiter: AVL Bert Mair				
lfd. Nummer:	95	Fläche: in m ²	0	Länge in m:	0
Bestandestyp:	0207 Markanter Einzelbaum				
Charakteristik:	Stieleiche mit BHD = 50cm.				
	Bearbeiter: AVL Bert Mair				
lfd. Nummer:	96	Fläche: in m ²	0	Länge in m:	0
Bestandestyp:	0206 Baumreihe, Allee				
Charakteristik:	Baumreihe; 4 alte Eichen und eine alte Esche. BHD = 40-50cm.				
	Bearbeiter: AVL Bert Mair				
lfd. Nummer:	97	Fläche: in m ²	0	Länge in m:	0
Bestandestyp:	0204 Streuobstbestand (Streuobstwiese/-weide, Obstbaumreihen)				
Charakteristik:					
	Bearbeiter: AVL Bert Mair				
lfd. Nummer:	98	Fläche: in m ²	0	Länge in m:	0
Bestandestyp:	0203 Heckenzug				
Charakteristik:	Hecke mit Einzelbäumen auf einer Geländeböschung.				
	Bearbeiter: AVL Bert Mair				
lfd. Nummer:	99	Fläche: in m ²	0	Länge in m:	0
Bestandestyp:	0203 Heckenzug				
Charakteristik:	Hecke mit Überhältern.				
	Bearbeiter: AVL Bert Mair				
lfd. Nummer:	100	Fläche: in m ²	0	Länge in m:	0
Bestandestyp:	0210 Markante (landschaftsprägende) Geländeböschung				
Charakteristik:	Böschung, die größtenteils von der Hecke L098 bestockt ist.				
	Bearbeiter: AVL Bert Mair				
lfd. Nummer:	101	Fläche: in m ²	0	Länge in m:	0
Bestandestyp:	0203 Heckenzug				
Charakteristik:	Hecke mit sehr vielen Überhältern.				
	Bearbeiter: AVL Bert Mair				
lfd. Nummer:	102	Fläche: in m ²	0	Länge in m:	0
Bestandestyp:	0204 Streuobstbestand (Streuobstwiese/-weide, Obstbaumreihen)				
Charakteristik:					
	Bearbeiter: AVL Bert Mair				
lfd. Nummer:	103	Fläche: in m ²	0	Länge in m:	0
Bestandestyp:	0203 Heckenzug				
Charakteristik:	Baumhecke mit alleeartiger Struktur. Sehr viele alte Eschen; mit Strauchsaum.				
	Bearbeiter: AVL Bert Mair				
lfd. Nummer:	104	Fläche: in m ²	0	Länge in m:	0
Bestandestyp:	0203 Heckenzug				
Charakteristik:	Baumhecke mit alleeartiger Struktur. Sehr viele alte Eschen mit Strauchsaum.				
	Bearbeiter: AVL Bert Mair				

lfd. Nummer:	105	Fläche: in m ²	0	Länge in m:	0
Bestandestyp:	0203 Heckenzug				
Charakteristik:	Hecke ohne Überhälter auf 1,5m hoher Böschung.				
	Bearbeiter: AVL Bert Mair				
lfd. Nummer:	106	Fläche: in m ²	0	Länge in m:	0
Bestandestyp:	0206 Baumreihe, Allee				
Charakteristik:	Junge Baumreihe mit 10cm starken Apfelbäumen.				
	Bearbeiter: AVL Bert Mair				
lfd. Nummer:	107	Fläche: in m ²	0	Länge in m:	0
Bestandestyp:	0103 Laub-Nadel-Mischwald/Laub-Nadelholz-Mischforst				
Charakteristik:	Nadel-Laub-Wald.				
	Bearbeiter: AVL Bert Mair				
lfd. Nummer:	108	Fläche: in m ²	0	Länge in m:	0
Bestandestyp:	0207 Markanter Einzelbaum				
Charakteristik:	Winterlinde mit BHD = 100cm.				
	Bearbeiter: AVL Bert Mair				
lfd. Nummer:	109	Fläche: in m ²	0	Länge in m:	0
Bestandestyp:	0207 Markanter Einzelbaum				
Charakteristik:	Winterlinde mit BHD = 80cm.				
	Bearbeiter: AVL Bert Mair				
lfd. Nummer:	110	Fläche: in m ²	0	Länge in m:	0
Bestandestyp:	0210 Markante (landschaftsprägende) Geländeböschung				
Charakteristik:	Zwei Meter hohe Böschung, die zu einem Drittel der Länge bestockt ist mit der Hecke L105. Die unbestockten Teile zum Teil mit Trockenwiesenresten.				
	Bearbeiter: AVL Bert Mair				
lfd. Nummer:	111	Fläche: in m ²	0	Länge in m:	0
Bestandestyp:	0204 Streuobstbestand (Streuobstwiese/-weide, Obstbaumreihen)				
Charakteristik:					
	Bearbeiter: AVL Bert Mair				
lfd. Nummer:	112	Fläche: in m ²	0	Länge in m:	0
Bestandestyp:	0207 Markanter Einzelbaum				
Charakteristik:	Alte Winterlinde BHD = 40cm.				
	Bearbeiter: AVL Bert Mair				
lfd. Nummer:	113	Fläche: in m ²	0	Länge in m:	0
Bestandestyp:	0207 Markanter Einzelbaum				
Charakteristik:	Alte Winterlinde BHD = 40cm.				
	Bearbeiter: AVL Bert Mair				
lfd. Nummer:	114	Fläche: in m ²	0	Länge in m:	0
Bestandestyp:	0204 Streuobstbestand (Streuobstwiese/-weide, Obstbaumreihen)				
Charakteristik:					
	Bearbeiter: AVL Bert Mair				
lfd. Nummer:	115	Fläche: in m ²	0	Länge in m:	0
Bestandestyp:	030802 Mesophile, "bunte" Fettwiese und die meisten Magerrasen, -weiden				
Charakteristik:	Magere Wiese.				
	Bearbeiter: AVL Bert Mair				
lfd. Nummer:	116	Fläche: in m ²	0	Länge in m:	0
Bestandestyp:	030802 Mesophile, "bunte" Fettwiese und die meisten Magerrasen, -weiden				
Charakteristik:	Magere Wiese.				
	Bearbeiter: AVL Bert Mair				

lfd. Nummer:	117	Fläche: in m ²	0	Länge in m:	0
Bestandestyp:	030802 Mesophile, "bunte" Fettwiese und die meisten Magerrasen, -weiden				
Charakteristik:	Magere Wiese VORISCHT DOPPELT IN Liste.				
	Bearbeiter: AVL Bert Mair				
lfd. Nummer:	118	Fläche: in m ²	0	Länge in m:	0
Bestandestyp:	0203 Heckenzug				
Charakteristik:	Lückige Hecke auf einer Geländeböschung.				
	Bearbeiter: AVL Bert Mair				
lfd. Nummer:	119	Fläche: in m ²	0	Länge in m:	0
Bestandestyp:	0210 Markante (landschaftsprägende) Geländeböschung				
Charakteristik:	Markante Böschung, die nur teilweise von der Hecke L118 bestockt ist.				
	Bearbeiter: AVL Bert Mair				
lfd. Nummer:	120	Fläche: in m ²	0	Länge in m:	0
Bestandestyp:	0201 Kleinstwaldfläche ("Feldgehölz"), Gebüsch oder Baumgruppe unter 1000m²				
Charakteristik:	Birken-Linden-Feldgehölz mit einigen Altbäumen und einer relativ dichten Strauchschicht.				
	Bearbeiter: AVL Bert Mair				
lfd. Nummer:	121	Fläche: in m ²	0	Länge in m:	0
Bestandestyp:	0203 Heckenzug				
Charakteristik:	Hecke mit Trockenwiesenunterwuchs.				
	Bearbeiter: AVL Bert Mair				
lfd. Nummer:	122	Fläche: in m ²	0	Länge in m:	0
Bestandestyp:	0204 Streuobstbestand (Streuobstwiese/-weide, Obstbaumreihen)				
Charakteristik:					
	Bearbeiter: AVL Bert Mair				
lfd. Nummer:	123	Fläche: in m ²	0	Länge in m:	0
Bestandestyp:	0201 Kleinstwaldfläche ("Feldgehölz"), Gebüsch oder Baumgruppe unter 1000m²				
Charakteristik:	Feldgehölz mit Eschen, Birken und Fichten mit dichtem 5-10m breitem Strauchsaum aus Hasel.				
	Bearbeiter: AVL Bert Mair				
lfd. Nummer:	124	Fläche: in m ²	0	Länge in m:	0
Bestandestyp:	0201 Kleinstwaldfläche ("Feldgehölz"), Gebüsch oder Baumgruppe unter 1000m²				
Charakteristik:	Feldgehölz mit Eschen, Birken und Fichten mit dichtem 5-10m breitem Strauchsaum aus Hasel.				
	Bearbeiter: AVL Bert Mair				
lfd. Nummer:	125	Fläche: in m ²	0	Länge in m:	0
Bestandestyp:	0203 Heckenzug				
Charakteristik:	Sehr lückige Hecke.				
	Bearbeiter: AVL Bert Mair				
lfd. Nummer:	126	Fläche: in m ²	0	Länge in m:	0
Bestandestyp:	0204 Streuobstbestand (Streuobstwiese/-weide, Obstbaumreihen)				
Charakteristik:	Obstbaumreihe.				
	Bearbeiter: AVL Bert Mair				
lfd. Nummer:	127	Fläche: in m ²	0	Länge in m:	0
Bestandestyp:	0203 Heckenzug				
Charakteristik:	Sehr kurzes Heckenfragment.				
	Bearbeiter: AVL Bert Mair				
lfd. Nummer:	128	Fläche: in m ²	0	Länge in m:	0
Bestandestyp:	0401 Stehendes Gewässer				
Charakteristik:	Löschteich mit dichtem Wasserlinsenbewuchs. Randlich ein schmales Wasserschwadenröhricht. An den Ecken vier alte Eschen mit BHD = 30cm.				
	Bearbeiter: AVL Bert Mair				

lfd. Nummer:	129	Fläche: in m ²	0	Länge in m:	0
Bestandestyp:	0204 Streuobstbestand (Streuobstwiese/-weide, Obstbaumreihen)				
Charakteristik:	Bearbeiter: AVL Bert Mair				
lfd. Nummer:	130	Fläche: in m ²	0	Länge in m:	0
Bestandestyp:	0204 Streuobstbestand (Streuobstwiese/-weide, Obstbaumreihen)				
Charakteristik:	Bearbeiter: AVL Bert Mair				
lfd. Nummer:	131	Fläche: in m ²	0	Länge in m:	0
Bestandestyp:	0203 Heckenzug				
Charakteristik:	Hecke mit zum Teil sehr alten Überhältern.				
	Bearbeiter: AVL Bert Mair				
lfd. Nummer:	132	Fläche: in m ²	0	Länge in m:	0
Bestandestyp:	0203 Heckenzug				
Charakteristik:	Hecke mit zum Teil sehr alten Überhältern, die auf alten Steinmauern stockt.				
	Bearbeiter: AVL Bert Mair				
lfd. Nummer:	133	Fläche: in m ²	0	Länge in m:	0
Bestandestyp:	0203 Heckenzug				
Charakteristik:	Hecke mit zum Teil sehr alten Überhältern, die auf alten Steinmauern stockt.				
	Bearbeiter: AVL Bert Mair				
lfd. Nummer:	134	Fläche: in m ²	0	Länge in m:	0
Bestandestyp:	0203 Heckenzug				
Charakteristik:	Hecke mit zum Teil sehr alten Überhältern, die auf alten Steinmauern stockt.				
	Bearbeiter: AVL Bert Mair				
lfd. Nummer:	135	Fläche: in m ²	0	Länge in m:	0
Bestandestyp:	0203 Heckenzug				
Charakteristik:	Hecke auf großen Steinblöcken. Extrem viel Vogelbeere und Birke.				
	Bearbeiter: AVL Bert Mair				
lfd. Nummer:	136	Fläche: in m ²	0	Länge in m:	0
Bestandestyp:	0201 Kleinstwaldfläche ("Feldgehölz"), Gebüsch oder Baumgruppe unter 1000m²				
Charakteristik:	Vogelbeeren-Birken-Feldgehölz auf großen Granitblöcken. Der Unterwuchs wird von Hasel und Rosen dominiert.				
	Bearbeiter: AVL Bert Mair				
lfd. Nummer:	137	Fläche: in m ²	0	Länge in m:	0
Bestandestyp:	0203 Heckenzug				
Charakteristik:	Hecke auf mächtigem Steinwall. Überrest einer alten Allee.				
	Bearbeiter: AVL Bert Mair				
lfd. Nummer:	138	Fläche: in m ²	0	Länge in m:	0
Bestandestyp:	0203 Heckenzug				
Charakteristik:	Hecke auf mächtigem Steinwall. Überrest einer alten Allee.				
	Bearbeiter: AVL Bert Mair				
lfd. Nummer:	139	Fläche: in m ²	0	Länge in m:	0
Bestandestyp:	0203 Heckenzug				
Charakteristik:	Baumhecke entlang eines Steinwalls.				
	Bearbeiter: AVL Bert Mair				
lfd. Nummer:	140	Fläche: in m ²	0	Länge in m:	0
Bestandestyp:	0208 Trockenmauer, Lesesteinmauer und -wall				
Charakteristik:	Unbestockte Steinmauer.				
	Bearbeiter: AVL Bert Mair				

lfd. Nummer:	141	Fläche: in m ²	0	Länge in m:	0
Bestandestyp:	0204 Streuobstbestand (Streuobstwiese/-weide, Obstbaumreihen)				
Charakteristik:	Bearbeiter: AVL Bert Mair				
lfd. Nummer:	142	Fläche: in m ²	0	Länge in m:	0
Bestandestyp:	0204 Streuobstbestand (Streuobstwiese/-weide, Obstbaumreihen)				
Charakteristik:	Bearbeiter: AVL Bert Mair				
lfd. Nummer:	143	Fläche: in m ²	0	Länge in m:	0
Bestandestyp:	0104 Laubwald/Laubholzforst				
Charakteristik:	Birken-Gehölz in einem Fichtenforst. Bearbeiter: AVL Bert Mair				
lfd. Nummer:	144	Fläche: in m ²	0	Länge in m:	0
Bestandestyp:	0201 Kleinstwaldfläche ("Feldgehölz"), Gebüsch oder Baumgruppe unter 1000m²				
Charakteristik:	Feldgehölz aus Birke, Kirsche, Vogelbeere und Fichte; wenig Strauchschicht; sehr viele Granitblöcke. Bearbeiter: AVL Bert Mair				
lfd. Nummer:	145	Fläche: in m ²	0	Länge in m:	0
Bestandestyp:	0210 Markante (landschaftsprägende) Geländeböschung				
Charakteristik:	Böschung mit Einzelbäumen. Bearbeiter: AVL Bert Mair				
lfd. Nummer:	146	Fläche: in m ²	0	Länge in m:	0
Bestandestyp:	030802 Mesophile, "bunte" Fettwiese und die meisten Magerrasen, -weiden				
Charakteristik:	Relativ magere, südexponierte Wiese. Bearbeiter: AVL Bert Mair				
lfd. Nummer:	147	Fläche: in m ²	0	Länge in m:	0
Bestandestyp:	0206 Baumreihe, Allee				
Charakteristik:	Junge Ahornallee. BHD maximal 10cm. Bearbeiter: AVL Bert Mair				
lfd. Nummer:	148	Fläche: in m ²	0	Länge in m:	0
Bestandestyp:	0203 Heckenzug				
Charakteristik:	Dichte Haselhecke. Bearbeiter: AVL Bert Mair				
lfd. Nummer:	149	Fläche: in m ²	0	Länge in m:	0
Bestandestyp:	030802 Mesophile, "bunte" Fettwiese und die meisten Magerrasen, -weiden				
Charakteristik:	Mesophile Wiese mit sehr viel Wiesenknopf (Sanguisorba officinalis), Teufelsabbiß (Succisa pratensis) und Schlangen - Knöterich (Polygonum bistorta). Sehr flachwelliges Relief. Bearbeiter: AVL Bert Mair				
lfd. Nummer:	150	Fläche: in m ²	0	Länge in m:	0
Bestandestyp:	0204 Streuobstbestand (Streuobstwiese/-weide, Obstbaumreihen)				
Charakteristik:	Bearbeiter: AVL Bert Mair				
lfd. Nummer:	151	Fläche: in m ²	0	Länge in m:	0
Bestandestyp:	0204 Streuobstbestand (Streuobstwiese/-weide, Obstbaumreihen)				
Charakteristik:	Bearbeiter: AVL Bert Mair				
lfd. Nummer:	152	Fläche: in m ²	0	Länge in m:	0
Bestandestyp:	0203 Heckenzug				
Charakteristik:	Hecke mit alten Eschen und sehr spärlicher Strauchschicht. Bearbeiter: AVL Bert Mair				

lfd. Nummer:	153	Fläche: in m ²	0	Länge in m:	0
Bestandestyp:	0203 Heckenzug				
Charakteristik:	Hecke mit alten Eschen und sehr spärlicher Strauchschicht.				
	Bearbeiter: AVL Bert Mair				
lfd. Nummer:	154	Fläche: in m ²	0	Länge in m:	0
Bestandestyp:	0203 Heckenzug				
Charakteristik:	Hecke aus Birken.				
	Bearbeiter: AVL Bert Mair				
lfd. Nummer:	155	Fläche: in m ²	0	Länge in m:	0
Bestandestyp:	030802 Mesophile, "bunte" Fettwiese und die meisten Magerrasen, -weiden				
Charakteristik:	Mesophile Wiese auf schmaler, ehemaliger Ackerparzelle. Sehr viel Frauenmantel, Schafgarbe und Spitzwegerich. Insbesondere am Westrand auch Magerwiesenarten wie Feld-Thymian (Thymus pulegoides), Flecken-Johanniskraut (Hypericum maculatum), Klein-Bibernelle (Pimpinella saxifraga).				
	Bearbeiter: AVL Bert Mair				
lfd. Nummer:	156	Fläche: in m ²	0	Länge in m:	0
Bestandestyp:	0210 Markante (landschaftsprägende) Geländeböschung				
Charakteristik:	Zwei Meter hohe, sehr trocken magere Straßenböschung mit Trockenwiese, einigen Weißdornbüschen und zwei Hybridpappeln.				
	Bearbeiter: AVL Bert Mair				
lfd. Nummer:	157	Fläche: in m ²	0	Länge in m:	0
Bestandestyp:	030802 Mesophile, "bunte" Fettwiese und die meisten Magerrasen, -weiden				
Charakteristik:	Mesophile Wiese als vier Meter breiter Streifen zwischen einem Feldweg und einem Acker.				
	Bearbeiter: AVL Bert Mair				
lfd. Nummer:	158	Fläche: in m ²	0	Länge in m:	0
Bestandestyp:	0203 Heckenzug				
Charakteristik:	Heckenzug mit Altbäumen von Birke und Esche.				
	Bearbeiter: AVL Bert Mair				
lfd. Nummer:	159	Fläche: in m ²	0	Länge in m:	0
Bestandestyp:	0203 Heckenzug				
Charakteristik:	Gleichaltrige Baumhecke mit nur einem Überhälter.				
	Bearbeiter: AVL Bert Mair				
lfd. Nummer:	160	Fläche: in m ²	0	Länge in m:	0
Bestandestyp:	0201 Kleinstwaldfläche ("Feldgehölz"), Gebüsch oder Baumgruppe unter 1000m²				
Charakteristik:	Baumgruppe aus mehreren Altbäumen; ohne Strauchunterwuchs.				
	Bearbeiter: AVL Bert Mair				
lfd. Nummer:	161	Fläche: in m ²	0	Länge in m:	0
Bestandestyp:	0204 Streuobstbestand (Streuobstwiese/-weide, Obstbaumreihen)				
Charakteristik:					
	Bearbeiter: AVL Bert Mair				
lfd. Nummer:	162	Fläche: in m ²	0	Länge in m:	0
Bestandestyp:	0401 Stehendes Gewässer				
Charakteristik:	Naturfern gestalteter Teich mit Zierstrauchhecke und etwas Waldsimse am Ufer.				
	Bearbeiter: AVL Bert Mair				
lfd. Nummer:	163	Fläche: in m ²	0	Länge in m:	0
Bestandestyp:	0204 Streuobstbestand (Streuobstwiese/-weide, Obstbaumreihen)				
Charakteristik:					
	Bearbeiter: AVL Bert Mair				

lfd. Nummer:	164	Fläche: in m ²	0	Länge in m:	0
Bestandestyp:	0204 Streuobstbestand (Streuobstwiese/-weide, Obstbaumreihen)				
Charakteristik:					
	Bearbeiter: AVL Bert Mair				
lfd. Nummer:	165	Fläche: in m ²	0	Länge in m:	0
Bestandestyp:	030802 Mesophile, "bunte" Fettwiese und die meisten Magerrasen, -weiden				
Charakteristik:	Mesophile Wiese mit sehr viel Wiesenknopf. Kleinflächige wasserzügige Bereiche mit Waldsimse (<i>Scirpus sylvaticus</i>), Schlangenknöterich (<i>Polygonum bistorta</i>). Wahrscheinlich ehemaliger Acker.				
	Bearbeiter: AVL Bert Mair				
lfd. Nummer:	166	Fläche: in m ²	0	Länge in m:	0
Bestandestyp:	0204 Streuobstbestand (Streuobstwiese/-weide, Obstbaumreihen)				
Charakteristik:					
	Bearbeiter: AVL Bert Mair				
lfd. Nummer:	167	Fläche: in m ²	0	Länge in m:	0
Bestandestyp:	0103 Laub-Nadel-Mischwald/Laub-Nadelholz-Mischforst				
Charakteristik:	Nadel-Laubwald.				
	Bearbeiter: AVL Bert Mair				
lfd. Nummer:	168	Fläche: in m ²	0	Länge in m:	0
Bestandestyp:	0201 Kleinstwaldfläche ("Feldgehölz"), Gebüsch oder Baumgruppe unter 1000m²				
Charakteristik:	Eschen-Altbaumgruppe.				
	Bearbeiter: AVL Bert Mair				
lfd. Nummer:	169	Fläche: in m ²	0	Länge in m:	0
Bestandestyp:	0203 Heckenzug				
Charakteristik:	Baumhecke mit alten Eschen und Haselunterwuchs.				
	Bearbeiter: AVL Bert Mair				
lfd. Nummer:	170	Fläche: in m ²	0	Länge in m:	0
Bestandestyp:	0203 Heckenzug				
Charakteristik:	Baumhecke mit Ahorn und Schwarzerle.				
	Bearbeiter: AVL Bert Mair				
lfd. Nummer:	171	Fläche: in m ²	0	Länge in m:	0
Bestandestyp:	0201 Kleinstwaldfläche ("Feldgehölz"), Gebüsch oder Baumgruppe unter 1000m²				
Charakteristik:	Feldgehölz mit Birken in einer feuchten Mulde mit Hochstauden-Unterwuchs, zum Beispiel Mädesüß.				
	Bearbeiter: AVL Bert Mair				
lfd. Nummer:	172	Fläche: in m ²	0	Länge in m:	0
Bestandestyp:	0203 Heckenzug				
Charakteristik:	Baumhecke mit Eschen, Ahorn und Lärchen.				
	Bearbeiter: AVL Bert Mair				
lfd. Nummer:	173	Fläche: in m ²	0	Länge in m:	0
Bestandestyp:	0206 Baumreihe, Allee				
Charakteristik:	Kirschbaum-Allee.				
	Bearbeiter: AVL Bert Mair				
lfd. Nummer:	174	Fläche: in m ²	0	Länge in m:	0
Bestandestyp:	0402 Fließendes Gewässer				
Charakteristik:	Steinbach; an der Gemeindegrenze. Bachbett bis 1m breit; 0,5m hohe Uferböschungen und schmalem, lückigem Uferbegleitgehölz.				
	Bearbeiter: AVL Bert Mair				
lfd. Nummer:	175	Fläche: in m ²	0	Länge in m:	0
Bestandestyp:	0401 Stehendes Gewässer				
Charakteristik:	Naturfern gestalteter Fischteich ohne Wasserpflanzenbewuchs.				
	Bearbeiter: AVL Bert Mair				

lfd. Nummer:	176	Fläche: in m ²	0	Länge in m:	0
Bestandestyp:	0203 Heckenzug				
Charakteristik:	Lockere Baumhecke mit Einzelbüschen.				
	Bearbeiter: AVL Bert Mair				
lfd. Nummer:	177	Fläche: in m ²	0	Länge in m:	0
Bestandestyp:	0206 Baumreihe, Allee				
Charakteristik:	Pappelallee.				
	Bearbeiter: AVL Bert Mair				
lfd. Nummer:	178	Fläche: in m ²	0	Länge in m:	0
Bestandestyp:	0210 Markante (landschaftsprägende) Geländeböschung				
Charakteristik:	Böschung mit Trockenwiese und Heckenfragment L176.				
	Bearbeiter: AVL Bert Mair				
lfd. Nummer:	179	Fläche: in m ²	0	Länge in m:	0
Bestandestyp:	0210 Markante (landschaftsprägende) Geländeböschung				
Charakteristik:	Böschung mit Trockenwiese und einzelnen Gebüschgruppen.				
	Bearbeiter: AVL Bert Mair				
lfd. Nummer:	180	Fläche: in m ²	0	Länge in m:	0
Bestandestyp:	0104 Laubwald/Laubholzforst				
Charakteristik:	Laubwald; fast reiner Grauerlenbestand. Randlich etwas Schilf.				
	Bearbeiter: AVL Bert Mair				
lfd. Nummer:	181	Fläche: in m ²	0	Länge in m:	0
Bestandestyp:	0206 Baumreihe, Allee				
Charakteristik:	Allee aus Vogelbeerbäumen. Sehr jung, maximal 5cm BHD.				
	Bearbeiter: AVL Bert Mair				
lfd. Nummer:	182	Fläche: in m ²	0	Länge in m:	0
Bestandestyp:	0307 Feuchtes und nasses Extensivgrünland				
Charakteristik:	Dichter Waldsimsumpf.				
	Bearbeiter: AVL Bert Mair				
lfd. Nummer:	183	Fläche: in m ²	0	Länge in m:	0
Bestandestyp:	0401 Stehendes Gewässer				
Charakteristik:	Naturnahe Teich. Randlich stellenweise Seggen und Rohrkolben. Dichtes Ufergehölz. Teil des Baumlehrpfades.				
	Bearbeiter: AVL Bert Mair				
lfd. Nummer:	184	Fläche: in m ²	0	Länge in m:	0
Bestandestyp:	0402 Fließendes Gewässer				
Charakteristik:	Steinbach. Bachbett 1-2m breit; Sohle schottrig bis verschlammt. Kurze Abschnitte mit Ufersicherungen.				
	Bearbeiter: AVL Bert Mair				
lfd. Nummer:	185	Fläche: in m ²	0	Länge in m:	0
Bestandestyp:	0202 Uferbegleitgehölz				
Charakteristik:	Ufergehölz des Steinbaches südlich des Baumlehrpfades.				
	Bearbeiter: AVL Bert Mair				
lfd. Nummer:	186	Fläche: in m ²	0	Länge in m:	0
Bestandestyp:	0202 Uferbegleitgehölz				
Charakteristik:	Ufergehölz des Steinbaches südlich des Baumlehrpfades.				
	Bearbeiter: AVL Bert Mair				
lfd. Nummer:	187	Fläche: in m ²	0	Länge in m:	0
Bestandestyp:	0203 Heckenzug				
Charakteristik:	Baumhecke mit Baumlehrpfad.				
	Bearbeiter: AVL Bert Mair				

lfd. Nummer:	188	Fläche: in m ²	0	Länge in m:	0
Bestandestyp:	0402 Fließendes Gewässer				
Charakteristik:	Kleiner Wiesenbach in einem 1,5m tiefen Graben. Bachbett 20cm breit. Einzelbüsche an den Ufern.				
	Bearbeiter: AVL Bert Mair				
lfd. Nummer:	189	Fläche: in m ²	0	Länge in m:	0
Bestandestyp:	0203 Heckenzug				
Charakteristik:	Breite, mehrstufige Baumhecke.				
	Bearbeiter: AVL Bert Mair				
lfd. Nummer:	190	Fläche: in m ²	0	Länge in m:	0
Bestandestyp:	0202 Uferbegleitgehölz				
Charakteristik:	Uferbegleitgehölz, das fast ausschließlich von der Fichte aufgebaut wird.				
	Bearbeiter: AVL Bert Mair				
lfd. Nummer:	191	Fläche: in m ²	0	Länge in m:	0
Bestandestyp:	0202 Uferbegleitgehölz				
Charakteristik:	Uferbegleitgehölz, das fast ausschließlich von der Fichte aufgebaut wird.				
	Bearbeiter: AVL Bert Mair				
lfd. Nummer:	192	Fläche: in m ²	0	Länge in m:	0
Bestandestyp:	0206 Baumreihe, Allee				
Charakteristik:	Sechs alte Eschen als Baumreihe; BHD = 45-70cm.				
	Bearbeiter: AVL Bert Mair				
lfd. Nummer:	193	Fläche: in m ²	0	Länge in m:	0
Bestandestyp:	0210 Markante (landschaftsprägende) Geländeböschung				
Charakteristik:	Ein bis drei Meter hohe Böschung mit Hochstauden. Drei Einzelbäume.				
	Bearbeiter: AVL Bert Mair				
lfd. Nummer:	194	Fläche: in m ²	0	Länge in m:	0
Bestandestyp:	0210 Markante (landschaftsprägende) Geländeböschung				
Charakteristik:	Bis zu 3m hohe Böschung mit mehreren Strauchgruppen.				
	Bearbeiter: AVL Bert Mair				
lfd. Nummer:	195	Fläche: in m ²	0	Länge in m:	0
Bestandestyp:	0201 Kleinstwaldfläche ("Feldgehölz"), Gebüsch oder Baumgruppe unter 1000m²				
Charakteristik:	Sehr junges Birken-Feldgehölz auf einer Böschung.				
	Bearbeiter: AVL Bert Mair				
lfd. Nummer:	196	Fläche: in m ²	0	Länge in m:	0
Bestandestyp:	0402 Fließendes Gewässer				
Charakteristik:	Kleiner Wiesengraben; Bachbett 30cm breit. Dichter Bewuchs mit Mädesüß.				
	Bearbeiter: AVL Bert Mair				
lfd. Nummer:	197	Fläche: in m ²	0	Länge in m:	0
Bestandestyp:	0203 Heckenzug				
Charakteristik:	Schwarzerlen-Hecke auf kleiner Geländeböschung.				
	Bearbeiter: AVL Bert Mair				
lfd. Nummer:	198	Fläche: in m ²	0	Länge in m:	0
Bestandestyp:	0307 Feuchtes und nasses Extensivgrünland				
Charakteristik:	Relativ nährstoffreiche Nasswiese mit Waldsimse, Seegrass-Segge und Sumpfdotterblume und fleckenweise Verschiedenblättrige Kratzdistel (Cirsium heterophyllum). Am Nordrand durch kleinen Graben (nur 0,2m tief) begrenzt.				
	Bearbeiter: AVL Bert Mair				
lfd. Nummer:	199	Fläche: in m ²	0	Länge in m:	0
Bestandestyp:	0306 Neubewaldung/Aufforstung				
Charakteristik:	Fichten-Aufforstung. 1-3m hoch in relativ feuchter Wiese.				
	Bearbeiter: AVL Bert Mair				

lfd. Nummer:	200	Fläche: in m ²	0	Länge in m:	0
Bestandestyp:	0103 Laub-Nadel-Mischwald/Laub-Nadelholz-Mischforst				
Charakteristik:	Mischforst aus Nadel-Laubgehölz. Bis zu 5m hoch.				
	Bearbeiter: AVL Bert Mair				
lfd. Nummer:	201	Fläche: in m ²	0	Länge in m:	0
Bestandestyp:	0206 Baumreihe, Allee				
Charakteristik:	Vogelbeerbaumallee. BHD = 25cm.				
	Bearbeiter: AVL Bert Mair				
lfd. Nummer:	202	Fläche: in m ²	0	Länge in m:	0
Bestandestyp:	0307 Feuchtes und nasses Extensivgrünland				
Charakteristik:	Feuchtwiesenstreifen entlang des Steinbachs mit viel Schlangen-Knöterich, Wiesenknopf, Waldsimse und Seegras-Segge.				
	Bearbeiter: AVL Bert Mair				
lfd. Nummer:	203	Fläche: in m ²	0	Länge in m:	0
Bestandestyp:	0206 Baumreihe, Allee				
Charakteristik:	Vogelbeerbaumallee.				
	Bearbeiter: AVL Bert Mair				
lfd. Nummer:	204	Fläche: in m ²	0	Länge in m:	0
Bestandestyp:	0206 Baumreihe, Allee				
Charakteristik:	Vogelbeerbaumallee.				
	Bearbeiter: AVL Bert Mair				
lfd. Nummer:	205	Fläche: in m ²	0	Länge in m:	0
Bestandestyp:	0207 Markanter Einzelbaum				
Charakteristik:	Ahorn-Altbaum BHD = 90cm.				
	Bearbeiter: AVL Bert Mair				
lfd. Nummer:	206	Fläche: in m ²	0	Länge in m:	0
Bestandestyp:	0206 Baumreihe, Allee				
Charakteristik:	Birken-Hecke mit geringem Strauchunterwuchs.				
	Bearbeiter: AVL Bert Mair				
lfd. Nummer:	207	Fläche: in m ²	0	Länge in m:	0
Bestandestyp:	0307 Feuchtes und nasses Extensivgrünland				
Charakteristik:	Wiesenkomplex im Talboden des Steinbachs mit mehrheitlich nährstoffreichen Feuchtwiesen mit Schlangen-Knöterich, Wiesenknopf und wahrscheinlich als Folge eines Wiesenumbruchs stellenweise Massenbeständen der Verschiedenblättrigen Kratzdistel (Cirsium heterophyllum). Am Südende der Fläche auch Waldsimsenfluren.				
	Bearbeiter: AVL Bert Mair				
lfd. Nummer:	208	Fläche: in m ²	0	Länge in m:	0
Bestandestyp:	0210 Markante (landschaftsprägende) Geländeböschung				
Charakteristik:	Bis zu 8m hohe Böschung mit Hochstauden.				
	Bearbeiter: AVL Bert Mair				
lfd. Nummer:	209	Fläche: in m ²	0	Länge in m:	0
Bestandestyp:	0203 Heckenzug				
Charakteristik:	Heckenfragment als Puffer zu der Feuchtwiese F207 mit Schwarzerle und Traubenkirsche.				
	Bearbeiter: AVL Bert Mair				
lfd. Nummer:	210	Fläche: in m ²	0	Länge in m:	0
Bestandestyp:	0307 Feuchtes und nasses Extensivgrünland				
Charakteristik:	Wiese mit mehreren Feuchtstellen. Nährstoffreiche, gedüngte Feuchtwiese am Steinbachufer mit Waldsimse und Hahnenfußfluren.				
	Bearbeiter: AVL Bert Mair				

lfd. Nummer:	211	Fläche: in m ²	0	Länge in m:	0
Bestandestyp:	0210 Markante (landschaftsprägende) Geländeböschung				
Charakteristik:	Trockenböschung mit Glatthafer, Heide-Nelke (<i>Dianthus deltoides</i>), Rundblatt-Glockenblume (<i>Campanula rotundifolia</i>) und Wiesen-Witwenblume (<i>Knautia arvensis</i>).				
	Bearbeiter: AVL Bert Mair				
lfd. Nummer:	212	Fläche: in m ²	0	Länge in m:	0
Bestandestyp:	0307 Feuchtes und nasses Extensivgrünland				
Charakteristik:	Nährstoffarme, feuchte und wechselfeuchte Wiesen am Einhang und im schmalen Talboden des Steinbachs. Es sind Bürstlingswiesen mit viel Pfeifengras, Teufelsabbiß, Flecken-Johanniskraut (<i>Hypericum maculatum</i>) und Blutwurz (<i>Potentilla erecta</i>) . In Bachnähe Waldsimsen-Feuchtwiesen. Die Randbereiche der Wiese liegen brach.				
	Bearbeiter: AVL Bert Mair				
lfd. Nummer:	213	Fläche: in m ²	0	Länge in m:	0
Bestandestyp:	0306 Neubewaldung/Aufforstung				
Charakteristik:	Neubewaldung mit 3m hohen Fichten.				
	Bearbeiter: AVL Bert Mair				
lfd. Nummer:	214	Fläche: in m ²	0	Länge in m:	0
Bestandestyp:	0306 Neubewaldung/Aufforstung				
Charakteristik:	Neubewaldung mit drei Meter hohen Birken.				
	Bearbeiter: AVL Bert Mair				
lfd. Nummer:	215	Fläche: in m ²	0	Länge in m:	0
Bestandestyp:	0307 Feuchtes und nasses Extensivgrünland				
Charakteristik:	Kleine Feuchtwiese im Talboden des Steinbachs mit Waldsimsen- und Seegrass-Seggenfluren. Reich an Wiesenknopf, Schlangen-Knöterich und Blutwurz (<i>Potentilla erecta</i>). Mehrere Entwässerungsgräben mit einzelnen Schwarzerlen.				
	Bearbeiter: AVL Bert Mair				
lfd. Nummer:	216	Fläche: in m ²	0	Länge in m:	0
Bestandestyp:	0201 Kleinstwaldfläche ("Feldgehölz"), Gebüsch oder Baumgruppe unter 1000m²				
Charakteristik:	Birken-Feldgehölz; sehr licht, kaum Strauchschicht.				
	Bearbeiter: AVL Bert Mair				
lfd. Nummer:	217	Fläche: in m ²	0	Länge in m:	0
Bestandestyp:	0201 Kleinstwaldfläche ("Feldgehölz"), Gebüsch oder Baumgruppe unter 1000m²				
Charakteristik:	Sehr heterogene Hecke; Lärche und Esche als dominante Arten. Bemerkenswert ist das Auftreten der Grünerle. Stockt auf Böschung. BL 221.				
	Bearbeiter: AVL Bert Mair				
lfd. Nummer:	218	Fläche: in m ²	0	Länge in m:	0
Bestandestyp:	0203 Heckenzug				
Charakteristik:					
	Bearbeiter: AVL Bert Mair				
lfd. Nummer:	219	Fläche: in m ²	0	Länge in m:	0
Bestandestyp:	0210 Markante (landschaftsprägende) Geländeböschung				
Charakteristik:	Trockenböschung , bis 1m hoch, ohne Gebüsche.				
	Bearbeiter: AVL Bert Mair				
lfd. Nummer:	220	Fläche: in m ²	0	Länge in m:	0
Bestandestyp:	0210 Markante (landschaftsprägende) Geländeböschung				
Charakteristik:	Trockenböschung , bis 1m hoch, ohne Gebüsche.				
	Bearbeiter: AVL Bert Mair				

lfd. Nummer:	221	Fläche: in m ²	0	Länge in m:	0
Bestandestyp:	0210 Markante (landschaftsprägende) Geländeböschung				
Charakteristik:	Stufenrainsystem mit bis zu 3m hohen Böschungen; teilweise mit Obstbäumen und Birkenzeilen bestockt. Unbestockte Bereiche mit Trockenwiesenarten wie Fieder-Zwenke (<i>Brachypodium pinnatum</i>), Dunkle Königskerze (<i>Verbascum nigrum</i>) und Echte Betonie (<i>Betonica officinalis</i>).				
	Bearbeiter: AVL Bert Mair				
lfd. Nummer:	222	Fläche: in m ²	0	Länge in m:	0
Bestandestyp:	0210 Markante (landschaftsprägende) Geländeböschung				
Charakteristik:	Trockenböschung bis 2,5m hoch. Mit Einzelbäumen.				
	Bearbeiter: AVL Bert Mair				
lfd. Nummer:	223	Fläche: in m ²	0	Länge in m:	0
Bestandestyp:	0210 Markante (landschaftsprägende) Geländeböschung				
Charakteristik:	Trockenböschung bis 2,5m hoch. Mit Einzelbäumen.				
	Bearbeiter: AVL Bert Mair				
lfd. Nummer:	224	Fläche: in m ²	0	Länge in m:	0
Bestandestyp:	0210 Markante (landschaftsprägende) Geländeböschung				
Charakteristik:	Trockenböschung bis 2,5m hoch. Mit Einzelbäumen.				
	Bearbeiter: AVL Bert Mair				
lfd. Nummer:	225	Fläche: in m ²	0	Länge in m:	0
Bestandestyp:	0210 Markante (landschaftsprägende) Geländeböschung				
Charakteristik:	Trockenböschung bis 2,5m hoch. Mit Einzelbäumen. Schöne Halbtrockenrasen mit dominanter Fieder-Zwenke (<i>Brachypodium pinnatum</i>). Weitere bemerkenswerte Arten: Gewöhnliche Pechnelke (<i>Lychnis viscaria</i>), Echte Betonie (<i>Betonica officinalis</i>), Sandglöckchen (<i>Jasione montana</i>), Blutwurz (<i>Potentilla erecta</i>), Heidelbeere (<i>Vaccinium myrtillus</i>) und Dunkle Königskerze (<i>Verbascum nigrum</i>). Geringer Anteil der Lupinie.				
	Bearbeiter: AVL Bert Mair				
lfd. Nummer:	226	Fläche: in m ²	0	Länge in m:	0
Bestandestyp:	0206 Baumreihe, Allee				
Charakteristik:	Junge Birnbaumreihe in einem 1m breiten Trockenwiesenstreifen zwischen Weg und Acker.				
	Bearbeiter: AVL Bert Mair				
lfd. Nummer:	227	Fläche: in m ²	0	Länge in m:	0
Bestandestyp:	0307 Feuchtes und nasses Extensivgrünland				
Charakteristik:	Feuchtwiese in flachem Muldenal entlang eines Wiesenbaches. Sehr heterogen. Nässeste Bereich in der Westhälfte mit einigen Flecken Schilfröhricht und einzelnen alten Bruchweiden. Stellenweise Waldsimensümpfe. Die Osthälfte etwas trockener und intensiver				
	Bearbeiter: AVL Bert Mair				
lfd. Nummer:	228	Fläche: in m ²	0	Länge in m:	0
Bestandestyp:	0306 Neubewaldung/Aufforstung				
Charakteristik:	Neubewaldung mit Fichte; 3m hoch; auf ehemaliger Feuchtwiese.				
	Bearbeiter: AVL Bert Mair				
lfd. Nummer:	229	Fläche: in m ²	0	Länge in m:	0
Bestandestyp:	0210 Markante (landschaftsprägende) Geländeböschung				
Charakteristik:	Nordexponierte Böschung; 1,5m hoch; Nur sehr wenige Gebüsche, aber mit Trockenwiesenfragmenten. (Siehe auch Trockenwiese L525).				
	Bearbeiter: AVL Bert Mair				
lfd. Nummer:	230	Fläche: in m ²	0	Länge in m:	0
Bestandestyp:	0203 Heckenzug				
Charakteristik:	Baumhecke auf Geländeböschung mit Fichte, Birke und Vogelbeere.				
	Bearbeiter: AVL Bert Mair				

lfd. Nummer:	231	Fläche: in m ²	0	Länge in m:	0
Bestandestyp:	0210 Markante (landschaftsprägende) Geländeböschung				
Charakteristik:	Böschung mit Hecke L230. Die unbestockten Bereiche mit Trockenwiesenarten. Der Südost-verlaufende Abschnitt unbestockt und ruderalisierter Ackerrain. Bemerkenswert ist das Auftreten der Grünerle.				
	Bearbeiter: AVL Bert Mair				
lfd. Nummer:	232	Fläche: in m ²	0	Länge in m:	0
Bestandestyp:	0203 Heckenzug				
Charakteristik:	Fichten-Baumhecke.				
	Bearbeiter: AVL Bert Mair				
lfd. Nummer:	233	Fläche: in m ²	0	Länge in m:	0
Bestandestyp:	0210 Markante (landschaftsprägende) Geländeböschung				
Charakteristik:	Böschung mit Hecke L231. Die unbestockten Bereiche mit Trockenwiesenarten.				
	Bearbeiter: AVL Bert Mair				
lfd. Nummer:	234	Fläche: in m ²	0	Länge in m:	0
Bestandestyp:	0203 Heckenzug				
Charakteristik:	Sehr lückige Strauchhecke mit Hochstauden-Unterwuchs.				
	Bearbeiter: AVL Bert Mair				
lfd. Nummer:	235	Fläche: in m ²	0	Länge in m:	0
Bestandestyp:	0210 Markante (landschaftsprägende) Geländeböschung				
Charakteristik:	Unbestockte , 1,5m hohe Böschung mit Trockenwiesenresten.				
	Bearbeiter: AVL Bert Mair				
lfd. Nummer:	236	Fläche: in m ²	0	Länge in m:	0
Bestandestyp:	0210 Markante (landschaftsprägende) Geländeböschung				
Charakteristik:	Unbestockte , 1,5m hohe Böschung mit Trockenwiesenresten. Derzeit brachliegend und ruderalisiert.				
	Bearbeiter: AVL Bert Mair				
lfd. Nummer:	237	Fläche: in m ²	0	Länge in m:	0
Bestandestyp:	0203 Heckenzug				
Charakteristik:	Sehr lückige Hecke mit Schwarzerle und Vogelbeere.				
	Bearbeiter: AVL Bert Mair				
lfd. Nummer:	238	Fläche: in m ²	0	Länge in m:	0
Bestandestyp:	0306 Neubewaldung/Aufforstung				
Charakteristik:	Neubewaldung mit Schwarzerle auf feuchter Wiese.				
	Bearbeiter: AVL Bert Mair				
lfd. Nummer:	239	Fläche: in m ²	0	Länge in m:	0
Bestandestyp:	0306 Neubewaldung/Aufforstung				
Charakteristik:	Neubewaldung mit Schwarzerle auf feuchter Wiese.				
	Bearbeiter: AVL Bert Mair				
lfd. Nummer:	240	Fläche: in m ²	0	Länge in m:	0
Bestandestyp:	0306 Neubewaldung/Aufforstung				
Charakteristik:	Neubewaldung mit Schwarzerle auf feuchter Wiese.				
	Bearbeiter: AVL Bert Mair				
lfd. Nummer:	241	Fläche: in m ²	0	Länge in m:	0
Bestandestyp:	0306 Neubewaldung/Aufforstung				
Charakteristik:	Neubewaldung mit Schwarzerle auf feuchter Wiese.				
	Bearbeiter: AVL Bert Mair				
lfd. Nummer:	242	Fläche: in m ²	0	Länge in m:	0
Bestandestyp:	0210 Markante (landschaftsprägende) Geländeböschung				
Charakteristik:	Trockenböschung bis 2m hoch. Nur Einzelbüsche.				
	Bearbeiter: AVL Bert Mair				

lfd. Nummer:	243	Fläche: in m ²	0	Länge in m:	0
Bestandestyp:	0206 Baumreihe, Allee				
Charakteristik:	Baumreihe mit zwei alten Eschen und zwei alten Kirschbäumen.				
	Bearbeiter: AVL Bert Mair				
lfd. Nummer:	244	Fläche: in m ²	0	Länge in m:	0
Bestandestyp:	0203 Heckenzug				
Charakteristik:	Sehr dichte Haselhecke auf Feldwegböschung.				
	Bearbeiter: AVL Bert Mair				
lfd. Nummer:	245	Fläche: in m ²	0	Länge in m:	0
Bestandestyp:	0203 Heckenzug				
Charakteristik:	Baumhecke auf Feldwegböschung.				
	Bearbeiter: AVL Bert Mair				
lfd. Nummer:	246	Fläche: in m ²	0	Länge in m:	0
Bestandestyp:	0210 Markante (landschaftsprägende) Geländeböschung				
Charakteristik:	Trockenböschung; 2m hoch; ohne Gehölze. Siehe auch Trockenwiese L524.				
	Bearbeiter: AVL Bert Mair				
lfd. Nummer:	247	Fläche: in m ²	0	Länge in m:	0
Bestandestyp:	0306 Neubewaldung/Aufforstung				
Charakteristik:	Neubewaldung mit Lärche; 1m hoch.				
	Bearbeiter: AVL Bert Mair				
lfd. Nummer:	248	Fläche: in m ²	0	Länge in m:	0
Bestandestyp:	030301 Sukzessionsfläche des feuchten und nassen Extensivgrünlandes mit oder ohne jüngerem Gehölzaufwuchs				
Charakteristik:	Brachliegendes Feucht-Grünland; möglicherweise für Aufforstung vorgesehen. Bereits einige Fichten aufgeforstet.				
	Bearbeiter: AVL Bert Mair				
lfd. Nummer:	249	Fläche: in m ²	0	Länge in m:	0
Bestandestyp:	0206 Baumreihe, Allee				
Charakteristik:	Vogelbeer-Baumreihe; sehr jung; maximal 10cm stark. Stockt auf 1m hoher Böschung.				
	Bearbeiter: AVL Bert Mair				
lfd. Nummer:	250	Fläche: in m ²	0	Länge in m:	0
Bestandestyp:	0210 Markante (landschaftsprägende) Geländeböschung				
Charakteristik:	Bis zu 4m breite und 3m hohe Böschung mit Lupinien-Einsaat.				
	Bearbeiter: AVL Bert Mair				
lfd. Nummer:	251	Fläche: in m ²	0	Länge in m:	0
Bestandestyp:	030301 Sukzessionsfläche des feuchten und nassen Extensivgrünlandes mit oder ohne jüngerem Gehölzaufwuchs				
Charakteristik:	Magere, feuchte und spät gemähte Wiese mit brachliegenden Bereichen. Mehrere verwachsene Gräben, die vermutlich aus alten Drainagierungen stammen. Zwei Brunnen. Bemerkenswerte Arten: Pfeifengras, Großer Wiesenknopf (<i>Sanguisorba officinalis</i>) und Bürstling.				
	Bearbeiter: AVL Bert Mair				
lfd. Nummer:	252	Fläche: in m ²	0	Länge in m:	0
Bestandestyp:	0210 Markante (landschaftsprägende) Geländeböschung				
Charakteristik:	Nordexponierte Böschung; ca. 15m hoch mit Trockenwiesenresten und Einzelbüschen.				
	Bearbeiter: AVL Bert Mair				
lfd. Nummer:	253	Fläche: in m ²	0	Länge in m:	0
Bestandestyp:	0210 Markante (landschaftsprägende) Geländeböschung				
Charakteristik:	Nordexponierte Böschung; ca. 15m hoch mit Trockenwiesenresten und Einzelbüschen.				
	Bearbeiter: AVL Bert Mair				

lfd. Nummer:	254	Fläche: in m ²	0	Länge in m:	0
Bestandestyp:	0201 Kleinstwaldfläche ("Feldgehölz"), Gebüsch oder Baumgruppe unter 1000m²				
Charakteristik:	Feldgehölz aus Fichte und Esche; sehr licht; kaum Strauchschicht.				
	Bearbeiter: AVL Bert Mair				
lfd. Nummer:	255	Fläche: in m ²	0	Länge in m:	0
Bestandestyp:	0210 Markante (landschaftsprägende) Geländeböschung				
Charakteristik:	Südexponierte Böschung; bis 2m hoch; mit Trockenwiesenresten und Einzelbüschen.				
	Bearbeiter: AVL Bert Mair				
lfd. Nummer:	256	Fläche: in m ²	0	Länge in m:	0
Bestandestyp:	0210 Markante (landschaftsprägende) Geländeböschung				
Charakteristik:	Südexponierte Böschung; bis 2m hoch; mit Trockenwiesenresten und Einzelbüschen.				
	Bearbeiter: AVL Bert Mair				
lfd. Nummer:	257	Fläche: in m ²	0	Länge in m:	0
Bestandestyp:	0210 Markante (landschaftsprägende) Geländeböschung				
Charakteristik:	Bis zu 2m hohe Böschung mit Trockenwiesenresten.				
	Bearbeiter: AVL Bert Mair				
lfd. Nummer:	258	Fläche: in m ²	0	Länge in m:	0
Bestandestyp:	0210 Markante (landschaftsprägende) Geländeböschung				
Charakteristik:	Bis zu 2m hohe Böschung mit Trockenwiesenresten und einem Einzelbaum.				
	Bearbeiter: AVL Bert Mair				
lfd. Nummer:	259	Fläche: in m ²	0	Länge in m:	0
Bestandestyp:	0203 Heckenzug				
Charakteristik:	Birken-Vogelbeeren-Baumhecke auf 5m hoher Böschung.				
	Bearbeiter: AVL Bert Mair				
lfd. Nummer:	260	Fläche: in m ²	0	Länge in m:	0
Bestandestyp:	0210 Markante (landschaftsprägende) Geländeböschung				
Charakteristik:	Bis zu 2m hohe Böschung mit Trockenwiesenresten.				
	Bearbeiter: AVL Bert Mair				
lfd. Nummer:	261	Fläche: in m ²	0	Länge in m:	0
Bestandestyp:	0401 Stehendes Gewässer				
Charakteristik:	Naturferner Teich in Fettwiese. Nur spärlicher Bewuchs mit Flatterbinse auf 30cm hoher Uferböschung.				
	Bearbeiter: AVL Bert Mair				
lfd. Nummer:	262	Fläche: in m ²	0	Länge in m:	0
Bestandestyp:	0204 Streuobstbestand (Streuobstwiese/-weide, Obstbaumreihen)				
Charakteristik:	Streuobstwiese; sehr junge Obstbäume.				
	Bearbeiter: AVL Bert Mair				
lfd. Nummer:	263	Fläche: in m ²	0	Länge in m:	0
Bestandestyp:	0210 Markante (landschaftsprägende) Geländeböschung				
Charakteristik:	Bis zu 2m hohe Böschung mit Trockenwiesenresten und einigen Rosenbüschen und zwei Birken.				
	Bearbeiter: AVL Bert Mair				
lfd. Nummer:	264	Fläche: in m ²	0	Länge in m:	0
Bestandestyp:	0210 Markante (landschaftsprägende) Geländeböschung				
Charakteristik:	Bis zu 2m hohe Böschung mit Trockenwiesenresten ohne Gebüsch.				
	Bearbeiter: AVL Bert Mair				
lfd. Nummer:	265	Fläche: in m ²	0	Länge in m:	0
Bestandestyp:	0201 Kleinstwaldfläche ("Feldgehölz"), Gebüsch oder Baumgruppe unter 1000m²				
Charakteristik:	Bruchweiden-Feldgehölz an kleinem Graben mit Aschweide, Korbweide und dichtem Brennessel-Unterwuchs.				
	Bearbeiter: AVL Bert Mair				

lfd. Nummer:	266	Fläche: in m ²	0	Länge in m:	0
Bestandestyp:	0306 Neubewaldung/Aufforstung				
Charakteristik:	Neubewaldung mit Weiden und Fichten auf feuchter Geländeböschung.				
	Bearbeiter: AVL Bert Mair				
lfd. Nummer:	267	Fläche: in m ²	0	Länge in m:	0
Bestandestyp:	0402 Fließendes Gewässer				
Charakteristik:	Nur 30cm breiter Wiesengraben; dicht mit Hochstauden bewachsen.				
	Bearbeiter: AVL Bert Mair				
lfd. Nummer:	268	Fläche: in m ²	0	Länge in m:	0
Bestandestyp:	0206 Baumreihe, Allee				
Charakteristik:	Baumreihe aus 10 alten Lärchen mit BHD von 50-70cm. Ein Marterl.				
	Bearbeiter: AVL Bert Mair				
lfd. Nummer:	269	Fläche: in m ²	0	Länge in m:	0
Bestandestyp:	0207 Markanter Einzelbaum				
Charakteristik:	Zwei alte Lärchen mit BHD von 60cm.				
	Bearbeiter: AVL Bert Mair				
lfd. Nummer:	270	Fläche: in m ²	0	Länge in m:	0
Bestandestyp:	0204 Streuobstbestand (Streuobstwiese/-weide, Obstbaumreihen)				
Charakteristik:	Streuobstwiese mit einigen Pappeln.				
	Bearbeiter: AVL Bert Mair				
lfd. Nummer:	271	Fläche: in m ²	0	Länge in m:	0
Bestandestyp:	0207 Markanter Einzelbaum				
Charakteristik:	Alte Winterlinde mit BHD von 60cm.				
	Bearbeiter: AVL Bert Mair				
lfd. Nummer:	272	Fläche: in m ²	0	Länge in m:	0
Bestandestyp:	0203 Heckenzug				
Charakteristik:	Lückige Strauchhecke auf 2m hoher Böschung.				
	Bearbeiter: AVL Bert Mair				
lfd. Nummer:	273	Fläche: in m ²	0	Länge in m:	0
Bestandestyp:	0210 Markante (landschaftsprägende) Geländeböschung				
Charakteristik:	Bis zu 2m hohe Böschung mit Trockenwiesenresten und Strauchhecke L272.				
	Bearbeiter: AVL Bert Mair				
lfd. Nummer:	274	Fläche: in m ²	0	Länge in m:	0
Bestandestyp:	0203 Heckenzug				
Charakteristik:	Fichten-Kirschen-Hecke.				
	Bearbeiter: AVL Bert Mair				
lfd. Nummer:	275	Fläche: in m ²	0	Länge in m:	0
Bestandestyp:	0204 Streuobstbestand (Streuobstwiese/-weide, Obstbaumreihen)				
Charakteristik:					
	Bearbeiter: AVL Bert Mair				
lfd. Nummer:	276	Fläche: in m ²	0	Länge in m:	0
Bestandestyp:	0204 Streuobstbestand (Streuobstwiese/-weide, Obstbaumreihen)				
Charakteristik:					
	Bearbeiter: AVL Bert Mair				
lfd. Nummer:	277	Fläche: in m ²	0	Länge in m:	0
Bestandestyp:	0206 Baumreihe, Allee				
Charakteristik:	Allee aus alten Eschen und Ahornen.				
	Bearbeiter: AVL Bert Mair				

lfd. Nummer:	278	Fläche: in m ²	0	Länge in m:	0
Bestandestyp:	0206 Baumreihe, Allee				
Charakteristik:	Baumreihe aus 30cm starken Hybridpappeln.				
	Bearbeiter: AVL Bert Mair				
lfd. Nummer:	279	Fläche: in m ²	0	Länge in m:	0
Bestandestyp:	0401 Stehendes Gewässer				
Charakteristik:	Fischteich mit Wasserlinsenbewuchs.				
	Bearbeiter: AVL Bert Mair				
lfd. Nummer:	280	Fläche: in m ²	0	Länge in m:	0
Bestandestyp:	0401 Stehendes Gewässer				
Charakteristik:	Fischteich mit Wasserlinsenbewuchs.				
	Bearbeiter: AVL Bert Mair				
lfd. Nummer:	281	Fläche: in m ²	0	Länge in m:	0
Bestandestyp:	0401 Stehendes Gewässer				
Charakteristik:	Fischteich mit Wasserlinsenbewuchs.				
	Bearbeiter: AVL Bert Mair				
lfd. Nummer:	282	Fläche: in m ²	0	Länge in m:	0
Bestandestyp:	0206 Baumreihe, Allee				
Charakteristik:	Birken-Ahorn-Baumreihe. Kein Strauchunterwuchs.				
	Bearbeiter: AVL Bert Mair				
lfd. Nummer:	283	Fläche: in m ²	0	Länge in m:	0
Bestandestyp:	0206 Baumreihe, Allee				
Charakteristik:	Eschen-Baumreihe. BHD bis 80cm.				
	Bearbeiter: AVL Bert Mair				
lfd. Nummer:	284	Fläche: in m ²	0	Länge in m:	0
Bestandestyp:	0307 Feuchtes und nasses Extensivgrünland				
Charakteristik:	Feuchtwiese mit sehr viel Wiesenknopf und Schlangen-Knöterich (Polygonum bistorta). Wahrscheinlich einmal umgebrochen und eingesät.				
	Bearbeiter: AVL Bert Mair				
lfd. Nummer:	285	Fläche: in m ²	0	Länge in m:	0
Bestandestyp:	0307 Feuchtes und nasses Extensivgrünland				
Charakteristik:	Feuchtwiese mit Wiesenknopf und Schlangenknoeterich sowie mehreren Vernässungen mit Niedermoorfragmenten mit Braun-Segge und Brenn-Hahnenfuß (Ranunculus flammula).				
	Bearbeiter: AVL Bert Mair				
lfd. Nummer:	286	Fläche: in m ²	0	Länge in m:	0
Bestandestyp:	0203 Heckenzug				
Charakteristik:	Hecke mit Ahorn, Vogelbeere, Esche. Ca. 5m breit. Unbestockte Teile mit Trockenvegetation.				
	Bearbeiter: AVL Bert Mair				
lfd. Nummer:	287	Fläche: in m ²	0	Länge in m:	0
Bestandestyp:	0203 Heckenzug				
Charakteristik:	Eschen-Hecke auf Böschung; schmaler Krautsaum am Fuß der Böschung.				
	Bearbeiter: AVL Bert Mair				
lfd. Nummer:	288	Fläche: in m ²	0	Länge in m:	0
Bestandestyp:	0203 Heckenzug				
Charakteristik:	Lockere Birken-Hecke auf magerer südexponierter Böschung.				
	Bearbeiter: AVL Bert Mair				
lfd. Nummer:	289	Fläche: in m ²	0	Länge in m:	0
Bestandestyp:	0210 Markante (landschaftsprägende) Geländeböschung				
Charakteristik:	Böschung mit Trockenwiesenresten.				
	Bearbeiter: AVL Bert Mair				

lfd. Nummer:	290	Fläche: in m ²	0	Länge in m:	0
Bestandestyp:	0203 Heckenzug				
Charakteristik:	Dichte Eschen-Bergahorn-Strauchhecke.				
	Bearbeiter: AVL Bert Mair				
lfd. Nummer:	291	Fläche: in m ²	0	Länge in m:	0
Bestandestyp:	0103 Laub-Nadel-Mischwald/Laub-Nadelholz-Mischforst				
Charakteristik:	Birken-Gehölz in direktem Anschluß an einen Fichtenforst.				
	Bearbeiter: AVL Bert Mair				
lfd. Nummer:	292	Fläche: in m ²	0	Länge in m:	0
Bestandestyp:	030301 Sukzessionsfläche des feuchten und nassen Extensivgrünlandes mit oder ohne jüngerem Gehölzaufwuchs				
Charakteristik:	Brachliegende Feuchtwiese am Distelbach mit Seegrasssegge und Johanniskraut.				
	Bearbeiter: AVL Bert Mair				
lfd. Nummer:	293	Fläche: in m ²	0	Länge in m:	0
Bestandestyp:	0402 Fließendes Gewässer				
Charakteristik:	"Distelbach"; 2m breites, kiesiges Bachbett. Naturnaher pendelnder Verlauf. Uferböschungen bis 1m hoch. Lückiges Begleitgehölz.				
	Bearbeiter: AVL Bert Mair				
lfd. Nummer:	294	Fläche: in m ²	0	Länge in m:	0
Bestandestyp:	0202 Uferbegleitgehölz				
Charakteristik:	Uferbegleitgehölz des Distelbaches. Einzelbüsche der Bruchweide.				
	Bearbeiter: AVL Bert Mair				
lfd. Nummer:	295	Fläche: in m ²	0	Länge in m:	0
Bestandestyp:	0203 Heckenzug				
Charakteristik:	Hecke mit Zitterpappel und Weiden auf steiniger Böschung.				
	Bearbeiter: AVL Bert Mair				
lfd. Nummer:	296	Fläche: in m ²	0	Länge in m:	0
Bestandestyp:	0103 Laub-Nadel-Mischwald/Laub-Nadelholz-Mischforst				
Charakteristik:	Feldgehölz mit Birke und Rotföhre mit wenig Strauch-Unterwuchs. Sehr trockener Standort.				
	Bearbeiter: AVL Bert Mair				
lfd. Nummer:	297	Fläche: in m ²	0	Länge in m:	0
Bestandestyp:	0201 Kleinstwaldfläche ("Feldgehölz"), Gebüsch oder Baumgruppe unter 1000m²				
Charakteristik:	Feldgehölz mit jungen Birken, Lärchen und Zitterpappeln. Sehr dicht; Trockenwiesensaum.				
	Bearbeiter: AVL Bert Mair				
lfd. Nummer:	298	Fläche: in m ²	0	Länge in m:	0
Bestandestyp:	0103 Laub-Nadel-Mischwald/Laub-Nadelholz-Mischforst				
Charakteristik:	Feldgehölz mit Birken und Rotföhren. Sehr trockener Standort.				
	Bearbeiter: AVL Bert Mair				
lfd. Nummer:	299	Fläche: in m ²	0	Länge in m:	0
Bestandestyp:	0210 Markante (landschaftsprägende) Geländeböschung				
Charakteristik:	Schmale ca. 0,5m hohe unbestockte Geländeböschung. Ruderalisierte Trockenwiese.				
	Bearbeiter: AVL Bert Mair				
lfd. Nummer:	300	Fläche: in m ²	0	Länge in m:	0
Bestandestyp:	0203 Heckenzug				
Charakteristik:	Zitterpappel-Hecke; sehr jung.				
	Bearbeiter: AVL Bert Mair				
lfd. Nummer:	301	Fläche: in m ²	0	Länge in m:	0
Bestandestyp:	0306 Neubewaldung/Aufforstung				
Charakteristik:	Neubewaldung mit Fichte und Lärche auf ehemaliger Trockenwiese.				
	Bearbeiter: AVL Bert Mair				

lfd. Nummer:	302	Fläche: in m ²	0	Länge in m:	0
Bestandestyp:	0201 Kleinstwaldfläche ("Feldgehölz"), Gebüsch oder Baumgruppe unter 1000m²				
Charakteristik:	Kleines Birken-Feldgehölz auf Steinblockhaufen. Unterwuchs nur Fichte.				
	Bearbeiter: AVL Bert Mair				
lfd. Nummer:	303	Fläche: in m ²	0	Länge in m:	0
Bestandestyp:	0203 Heckenzug				
Charakteristik:	Sehr lückige Zitterpappel-Birken-Hecke mit wenig Vogelbeere.				
	Bearbeiter: AVL Bert Mair				
lfd. Nummer:	304	Fläche: in m ²	0	Länge in m:	0
Bestandestyp:	0203 Heckenzug				
Charakteristik:					
	Bearbeiter: AVL Bert Mair				
lfd. Nummer:	305	Fläche: in m ²	0	Länge in m:	0
Bestandestyp:	0206 Baumreihe, Allee				
Charakteristik:	Birken-Baumreihe auf trockener Böschung.				
	Bearbeiter: AVL Bert Mair				
lfd. Nummer:	306	Fläche: in m ²	0	Länge in m:	0
Bestandestyp:	0206 Baumreihe, Allee				
Charakteristik:	Birken-Baumreihe auf trockener Böschung.				
	Bearbeiter: AVL Bert Mair				
lfd. Nummer:	307	Fläche: in m ²	0	Länge in m:	0
Bestandestyp:	0210 Markante (landschaftsprägende) Geländeböschung				
Charakteristik:	Bis zu 2m hohe Böschung mit Trockenwiesenfragmenten und einzelnen Birken.				
	Bearbeiter: AVL Bert Mair				
lfd. Nummer:	308	Fläche: in m ²	0	Länge in m:	0
Bestandestyp:	0210 Markante (landschaftsprägende) Geländeböschung				
Charakteristik:	Bis zu 2m hohe Böschung mit Trockenwiesenfragmenten und einzelnen Birken.				
	Bearbeiter: AVL Bert Mair				
lfd. Nummer:	309	Fläche: in m ²	0	Länge in m:	0
Bestandestyp:	0201 Kleinstwaldfläche ("Feldgehölz"), Gebüsch oder Baumgruppe unter 1000m²				
Charakteristik:	Birken-Zitterpappel-Rotföhren-Feldgehölz auf trockenem Standort.				
	Bearbeiter: AVL Bert Mair				
lfd. Nummer:	310	Fläche: in m ²	0	Länge in m:	0
Bestandestyp:	0201 Kleinstwaldfläche ("Feldgehölz"), Gebüsch oder Baumgruppe unter 1000m²				
Charakteristik:	Birken-Zitterpappel-Rotföhren-Feldgehölz auf trockenem Standort.				
	Bearbeiter: AVL Bert Mair				
lfd. Nummer:	311	Fläche: in m ²	0	Länge in m:	0
Bestandestyp:	0203 Heckenzug				
Charakteristik:	Kurzes Heckenfragment mit Birke, Vogelbeere und Esche.				
	Bearbeiter: AVL Bert Mair				
lfd. Nummer:	312	Fläche: in m ²	0	Länge in m:	0
Bestandestyp:	0103 Laub-Nadel-Mischwald/Laub-Nadelholz-Mischforst				
Charakteristik:	Feldgehölz aus Rotföhre, Birke und Zitterpappel.				
	Bearbeiter: AVL Bert Mair				
lfd. Nummer:	313	Fläche: in m ²	0	Länge in m:	0
Bestandestyp:	0203 Heckenzug				
Charakteristik:	Lockere Baumhecke mit Vogelbeere und Esche.				
	Bearbeiter: AVL Bert Mair				

lfd. Nummer:	314	Fläche: in m ²	0	Länge in m:	0
Bestandestyp:	0203 Heckenzug				
Charakteristik:	Birken-Lärchen-Hecke auf Böschung.				
	Bearbeiter: AVL Bert Mair				
lfd. Nummer:	315	Fläche: in m ²	0	Länge in m:	0
Bestandestyp:	0401 Stehendes Gewässer				
Charakteristik:	Naturferner Fischteich.				
	Bearbeiter: AVL Bert Mair				
lfd. Nummer:	316	Fläche: in m ²	0	Länge in m:	0
Bestandestyp:	0203 Heckenzug				
Charakteristik:	Birken-Eschen-Lärchen-Bergahorn-Hecke mit sehr wenig Strauchschicht.				
	Bearbeiter: AVL Bert Mair				
lfd. Nummer:	317	Fläche: in m ²	0	Länge in m:	0
Bestandestyp:	0203 Heckenzug				
Charakteristik:	Junge Strauchhecke mit Birken und Weiden.				
	Bearbeiter: AVL Bert Mair				
lfd. Nummer:	318	Fläche: in m ²	0	Länge in m:	0
Bestandestyp:	0203 Heckenzug				
Charakteristik:	Eschen-Bergahorn-Baumhecke.				
	Bearbeiter: AVL Bert Mair				
lfd. Nummer:	319	Fläche: in m ²	0	Länge in m:	0
Bestandestyp:	0203 Heckenzug				
Charakteristik:	Birken-Lärchen-Hybridpappel-Hecke.				
	Bearbeiter: AVL Bert Mair				
lfd. Nummer:	320	Fläche: in m ²	0	Länge in m:	0
Bestandestyp:	0201 Kleinstwaldfläche ("Feldgehölz"), Gebüsch oder Baumgruppe unter 1000m²				
Charakteristik:	Junges Birken-Zitterpappel-Vogelbeeren-Feldgehölz mit spärlicher Strauchschicht.				
	Bearbeiter: AVL Bert Mair				
lfd. Nummer:	321	Fläche: in m ²	0	Länge in m:	0
Bestandestyp:	0201 Kleinstwaldfläche ("Feldgehölz"), Gebüsch oder Baumgruppe unter 1000m²				
Charakteristik:	Zitterpappel-Eschen-Gehölzgruppe mit dichter Strauchschicht.				
	Bearbeiter: AVL Bert Mair				
lfd. Nummer:	322	Fläche: in m ²	0	Länge in m:	0
Bestandestyp:	0203 Heckenzug				
Charakteristik:	Eschen-Eichen-Altbäume mit Birke und Hasel als dichte Strauchschicht.				
	Bearbeiter: AVL Bert Mair				
lfd. Nummer:	323	Fläche: in m ²	0	Länge in m:	0
Bestandestyp:	030801 Trocken-, Halbtrockenrasen und Grusfluren einschließlich der bodensauren Halbtrockenrasen und (Silikat-)Grusfluren				
Charakteristik:	Trockenrasenfragment auf einer 1m hohen Böschung; einige bis zu 60cm große Granitblöcke. Sehr viel Heidekraut und Habichtskraut.				
	Bearbeiter: AVL Bert Mair				
lfd. Nummer:	324	Fläche: in m ²	0	Länge in m:	0
Bestandestyp:	0203 Heckenzug				
Charakteristik:	Dichte Hecke mit Bergahorn, Zitterpappel und Birke. Kurze unbestockte Abschnitte.				
	Bearbeiter: AVL Bert Mair				
lfd. Nummer:	325	Fläche: in m ²	0	Länge in m:	0
Bestandestyp:	0203 Heckenzug				
Charakteristik:	Lockere Birken-Hecke mit geringem Strauchunterwuchs.				
	Bearbeiter: AVL Bert Mair				

lfd. Nummer:	326	Fläche: in m ²	0	Länge in m:	0
Bestandestyp:	0120 Markante (landschaftsprägende) Geländeböschung				
Charakteristik:	Böschung mit Trockenrasen L323.				
	Bearbeiter: AVL Bert Mair				
lfd. Nummer:	327	Fläche: in m ²	0	Länge in m:	0
Bestandestyp:	0402 Fließendes Gewässer				
Charakteristik:	Unbestockter Wiesengraben. Breite 30cm. Dichter Hochstaudenbewuchs.				
	Bearbeiter: AVL Bert Mair				
lfd. Nummer:	328	Fläche: in m ²	0	Länge in m:	0
Bestandestyp:	0103 Laub-Nadel-Mischwald/Laub-Nadelholz-Mischforst				
Charakteristik:	Sehr lichtetes Feldgehölz mit Rotföhre und Birke mit Trockenwiesen-Unterwuchs.				
	Bearbeiter: AVL Bert Mair				
lfd. Nummer:	329	Fläche: in m ²	0	Länge in m:	0
Bestandestyp:	0203 Heckenzug				
Charakteristik:	Hecke mit Birken und Rotföhren, wenig Strauch-Unterwuchs.				
	Bearbeiter: AVL Bert Mair				
lfd. Nummer:	330	Fläche: in m ²	0	Länge in m:	0
Bestandestyp:	0120 Markante (landschaftsprägende) Geländeböschung				
Charakteristik:	Sehr schmale bis 1m hohe Böschung mit Trockenwiesenresten; unbestockt.				
	Bearbeiter: AVL Bert Mair				
lfd. Nummer:	331	Fläche: in m ²	0	Länge in m:	0
Bestandestyp:	0120 Markante (landschaftsprägende) Geländeböschung				
Charakteristik:	Sehr schmale bis 1m hohe Böschung mit Trockenwiesenresten; unbestockt.				
	Bearbeiter: AVL Bert Mair				
lfd. Nummer:	332	Fläche: in m ²	0	Länge in m:	0
Bestandestyp:	0120 Markante (landschaftsprägende) Geländeböschung				
Charakteristik:	Sehr schmale bis 1m hohe Böschung mit Trockenwiesenresten; unbestockt.				
	Bearbeiter: AVL Bert Mair				
lfd. Nummer:	333	Fläche: in m ²	0	Länge in m:	0
Bestandestyp:	0120 Markante (landschaftsprägende) Geländeböschung				
Charakteristik:	Sehr schmale bis 1m hohe Böschung mit Trockenwiesenresten; unbestockt.				
	Bearbeiter: AVL Bert Mair				
lfd. Nummer:	334	Fläche: in m ²	0	Länge in m:	0
Bestandestyp:	0120 Markante (landschaftsprägende) Geländeböschung				
Charakteristik:	Sehr schmale bis 1m hohe Böschung mit Trockenwiesenresten; unbestockt.				
	Bearbeiter: AVL Bert Mair				
lfd. Nummer:	335	Fläche: in m ²	0	Länge in m:	0
Bestandestyp:	0201 Kleinstwaldfläche ("Feldgehölz"), Gebüsch oder Baumgruppe unter 1000m²				
Charakteristik:	Feldgehölz mit Altbäumen von Birke, Rotföhre und Fichte und einem Unterwuchs mit Vogelbeere und Birke. Sehr trockener Standort.				
	Bearbeiter: AVL Bert Mair				
lfd. Nummer:	336	Fläche: in m ²	0	Länge in m:	0
Bestandestyp:	0203 Heckenzug				
Charakteristik:	Strauchhecke mit Birke, Ahorn und Hasel.				
	Bearbeiter: AVL Bert Mair				
lfd. Nummer:	337	Fläche: in m ²	0	Länge in m:	0
Bestandestyp:	0103 Laub-Nadel-Mischwald/Laub-Nadelholz-Mischforst				
Charakteristik:	Nadel-Laubwald mit Fichte, Rotföhre und Birke.				
	Bearbeiter: AVL Bert Mair				

lfd. Nummer:	338	Fläche: in m ²	0	Länge in m:	0
Bestandestyp:	0210 Markante (landschaftsprägende) Geländeböschung				
Charakteristik:	Bis zu 1,5m hohe Böschung mit ruderalisierter Trockenwiese.				
	Bearbeiter: AVL Bert Mair				
lfd. Nummer:	339	Fläche: in m ²	0	Länge in m:	0
Bestandestyp:	0210 Markante (landschaftsprägende) Geländeböschung				
Charakteristik:	Bis zu 1,5m hohe Böschung mit ruderalisierter Trockenwiese.				
	Bearbeiter: AVL Bert Mair				
lfd. Nummer:	340	Fläche: in m ²	0	Länge in m:	0
Bestandestyp:	0210 Markante (landschaftsprägende) Geländeböschung				
Charakteristik:	Bis zu 1,5m hohe Böschung mit ruderalisierter Trockenwiese.				
	Bearbeiter: AVL Bert Mair				
lfd. Nummer:	341	Fläche: in m ²	0	Länge in m:	0
Bestandestyp:	0203 Heckenzug				
Charakteristik:	Birken-Vogelbeer-Hecke; licht mit wenig Strauchschicht.				
	Bearbeiter: AVL Bert Mair				
lfd. Nummer:	342	Fläche: in m ²	0	Länge in m:	0
Bestandestyp:	0203 Heckenzug				
Charakteristik:	Birken-Vogelbeer-Hecke; licht mit wenig Strauchschicht.				
	Bearbeiter: AVL Bert Mair				
lfd. Nummer:	343	Fläche: in m ²	0	Länge in m:	0
Bestandestyp:	0206 Baumreihe, Allee				
Charakteristik:	Baumreihe mit Birke, Esche, Zitterappel, Vogelbeere und Vogelkirsche. Sehr jung, maximal 10cm BHD.				
	Bearbeiter: AVL Bert Mair				
lfd. Nummer:	344	Fläche: in m ²	0	Länge in m:	0
Bestandestyp:	0201 Kleinstwaldfläche ("Feldgehölz"), Gebüsch oder Baumgruppe unter 1000m²				
Charakteristik:	Fichten-Zitterpappel-Feldgehölz in ehemaliger Feuchfläche.				
	Bearbeiter: AVL Bert Mair				
lfd. Nummer:	345	Fläche: in m ²	0	Länge in m:	0
Bestandestyp:	0206 Baumreihe, Allee				
Charakteristik:	Baumreihe aus vier jungen Vogelbeerbäumen mit 5-10cm BHD.				
	Bearbeiter: AVL Bert Mair				
lfd. Nummer:	346	Fläche: in m ²	0	Länge in m:	0
Bestandestyp:	0201 Kleinstwaldfläche ("Feldgehölz"), Gebüsch oder Baumgruppe unter 1000m²				
Charakteristik:	Schwarzerlen-Feldgehölz mit Hochstauden-Unterwuchs.				
	Bearbeiter: AVL Bert Mair				
lfd. Nummer:	347	Fläche: in m ²	0	Länge in m:	0
Bestandestyp:	0402 Fließendes Gewässer				
Charakteristik:	Kleiner Bach; 1m breit; pendelnder Verlauf; fragmentarisches Ufergehölz.				
	Bearbeiter: AVL Bert Mair				
lfd. Nummer:	348	Fläche: in m ²	0	Länge in m:	0
Bestandestyp:	0307 Feuchtes und nasses Extensivgrünland				
Charakteristik:	Feuchtwiese mit sehr hohem Anteil der Waldsimse. (Möglicherweise bereits als Bauland gewidmet.)				
	Bearbeiter: AVL Bert Mair				
lfd. Nummer:	349	Fläche: in m ²	0	Länge in m:	0
Bestandestyp:	0207 Markanter Einzelbaum				
Charakteristik:	Zwei alte Eschen; BHD 45-60cm.				
	Bearbeiter: AVL Bert Mair				

lfd. Nummer:	350	Fläche: in m ²	0	Länge in m:	0
Bestandestyp:	0402 Fließendes Gewässer				
Charakteristik:	Begradigter Wiesengraben nur mit Einzelbüschen. Bachbett 50cm breit. Hochstaudenbewuchs.				
	Bearbeiter: AVL Bert Mair				
lfd. Nummer:	351	Fläche: in m ²	0	Länge in m:	0
Bestandestyp:	0207 Markanter Einzelbaum				
Charakteristik:	Alte Lärche mit BHD = 50cm.				
	Bearbeiter: AVL Bert Mair				
lfd. Nummer:	352	Fläche: in m ²	0	Länge in m:	0
Bestandestyp:	0207 Markanter Einzelbaum				
Charakteristik:	Alte Lärche mit BHD = 50cm.				
	Bearbeiter: AVL Bert Mair				
lfd. Nummer:	353	Fläche: in m ²	0	Länge in m:	0
Bestandestyp:	0210 Markante (landschaftsprägende) Geländeböschung				
Charakteristik:	Bis 2m hohe Böschung mit ruderalisierter Trockenböschung.				
	Bearbeiter: AVL Bert Mair				
lfd. Nummer:	354	Fläche: in m ²	0	Länge in m:	0
Bestandestyp:	0203 Heckenzug				
Charakteristik:	Sehr lückige Hecke auf der Böschung BL353.				
	Bearbeiter: AVL Bert Mair				
lfd. Nummer:	355	Fläche: in m ²	0	Länge in m:	0
Bestandestyp:	0210 Markante (landschaftsprägende) Geländeböschung				
Charakteristik:	Bis 1,5m hohe Böschung mit ruderalisierter Wiesenvegetation.				
	Bearbeiter: AVL Bert Mair				
lfd. Nummer:	356	Fläche: in m ²	0	Länge in m:	0
Bestandestyp:	0210 Markante (landschaftsprägende) Geländeböschung				
Charakteristik:	Bis 1,5m hohe Böschung mit ruderalisierter Wiesenvegetation.				
	Bearbeiter: AVL Bert Mair				
lfd. Nummer:	357	Fläche: in m ²	0	Länge in m:	0
Bestandestyp:	0210 Markante (landschaftsprägende) Geländeböschung				
Charakteristik:	Bis 1,5m hohe Böschung mit ruderalisierter Wiesenvegetation.				
	Bearbeiter: AVL Bert Mair				
lfd. Nummer:	358	Fläche: in m ²	0	Länge in m:	0
Bestandestyp:	0204 Streuobstbestand (Streuobstwiese/-weide, Obstbaumreihen)				
Charakteristik:					
	Bearbeiter: AVL Bert Mair				
lfd. Nummer:	359	Fläche: in m ²	0	Länge in m:	0
Bestandestyp:	0204 Streuobstbestand (Streuobstwiese/-weide, Obstbaumreihen)				
Charakteristik:					
	Bearbeiter: AVL Bert Mair				
lfd. Nummer:	360	Fläche: in m ²	0	Länge in m:	0
Bestandestyp:	0203 Heckenzug				
Charakteristik:	Lockere Baumhecke.				
	Bearbeiter: AVL Bert Mair				
lfd. Nummer:	361	Fläche: in m ²	0	Länge in m:	0
Bestandestyp:	0203 Heckenzug				
Charakteristik:	Sehr lückige Hecke auf einer Böschung mit Birke. Sehr wenig Unterwuchs.				
	Bearbeiter: AVL Bert Mair				

lfd. Nummer:	362	Fläche: in m ²	0	Länge in m:	0
Bestandestyp:	0210 Markante (landschaftsprägende) Geländeböschung				
Charakteristik:	Bis 1,5m hohe Böschung mit Hecke L361 und ruderalisierter Wiesenvegetation.				
	Bearbeiter: AVL Bert Mair				
lfd. Nummer:	363	Fläche: in m ²	0	Länge in m:	0
Bestandestyp:	0203 Heckenzug				
Charakteristik:	Hecke entlang eines Baches mit 20cm starken Eschen. Den Unterwuchs bilden junge Fichten.				
	Bearbeiter: AVL Bert Mair				
lfd. Nummer:	364	Fläche: in m ²	0	Länge in m:	0
Bestandestyp:	0207 Markanter Einzelbaum				
Charakteristik:	Alte Roßkastanie BHD = 80cm.				
	Bearbeiter: AVL Bert Mair				
lfd. Nummer:	365	Fläche: in m ²	0	Länge in m:	0
Bestandestyp:	0207 Markanter Einzelbaum				
Charakteristik:	Alte Stieleiche BHD = 70cm.				
	Bearbeiter: AVL Bert Mair				
lfd. Nummer:	366	Fläche: in m ²	0	Länge in m:	0
Bestandestyp:	0401 Stehendes Gewässer				
Charakteristik:	Löschteich; Wasserlinsenbewuchs, kein Gehölz.				
	Bearbeiter: AVL Bert Mair				
lfd. Nummer:	367	Fläche: in m ²	0	Länge in m:	0
Bestandestyp:	0203 Heckenzug				
Charakteristik:	Baumhecke, vorwiegend mit Esche; BHD = 20cm.				
	Bearbeiter: AVL Bert Mair				
lfd. Nummer:	368	Fläche: in m ²	0	Länge in m:	0
Bestandestyp:	0203 Heckenzug				
Charakteristik:	Baumhecke, vorwiegend mit Esche; BHD = 20cm.				
	Bearbeiter: AVL Bert Mair				
lfd. Nummer:	369	Fläche: in m ²	0	Länge in m:	0
Bestandestyp:	0203 Heckenzug				
Charakteristik:	Baumhecke, vorwiegend mit Esche; BHD = 20cm.				
	Bearbeiter: AVL Bert Mair				
lfd. Nummer:	370	Fläche: in m ²	0	Länge in m:	0
Bestandestyp:	0207 Markanter Einzelbaum				
Charakteristik:	Alte Sommerlinde, BHD = 120cm.				
	Bearbeiter: AVL Bert Mair				
lfd. Nummer:	371	Fläche: in m ²	0	Länge in m:	0
Bestandestyp:	0203 Heckenzug				
Charakteristik:	Birken-Hecke auf Lesesteinmauer.				
	Bearbeiter: AVL Bert Mair				
lfd. Nummer:	372	Fläche: in m ²	0	Länge in m:	0
Bestandestyp:	0203 Heckenzug				
Charakteristik:	Birken-Hecke auf Lesesteinmauer.				
	Bearbeiter: AVL Bert Mair				
lfd. Nummer:	373	Fläche: in m ²	0	Länge in m:	0
Bestandestyp:	0203 Heckenzug				
Charakteristik:	Birken-Vogelbeeren-Hecke auf Lesesteinmauer.				
	Bearbeiter: AVL Bert Mair				

lfd. Nummer:	374	Fläche: in m ²	0	Länge in m:	0
Bestandestyp:	0207 Markanter Einzelbaum				
Charakteristik:	Alte Winterlinde mit BHD =50cm und Birken-Unterwuchs als Hecke.				
	Bearbeiter: AVL Bert Mair				
lfd. Nummer:	375	Fläche: in m ²	0	Länge in m:	0
Bestandestyp:	0307 Feuchtes und nasses Extensivgrünland				
Charakteristik:	Feuchtwiese mit Waldsimse und viel Pfeifengras um eine gefaßte Quelle. Ein großer Granitblock mit 3x1,5m, eingebettet in mageren Weiderasen mit Bürstling. Bemerkenswerte Arten: Gewöhnliches Heidekraut (Calluna vulgaris), Ohr-Weide (Salix aurita), Kriech-Weide (Salix repens).				
	Bearbeiter: AVL Bert Mair				
lfd. Nummer:	376	Fläche: in m ²	0	Länge in m:	0
Bestandestyp:	0203 Heckenzug				
Charakteristik:	Eschen-Baumhecke mit dichtem Unterwuchs.				
	Bearbeiter: AVL Bert Mair				
lfd. Nummer:	377	Fläche: in m ²	0	Länge in m:	0
Bestandestyp:	0203 Heckenzug				
Charakteristik:	Schmale Hecke mit Birke, Vogelbeere, Esche und Bergahorn.				
	Bearbeiter: AVL Bert Mair				
lfd. Nummer:	378	Fläche: in m ²	0	Länge in m:	0
Bestandestyp:	0103 Laub-Nadel-Mischwald/Laub-Nadelholz-Mischforst				
Charakteristik:	Nadel-Laubwald mit dichtem Saum aus Hasel.				
	Bearbeiter: AVL Bert Mair				
lfd. Nummer:	379	Fläche: in m ²	0	Länge in m:	0
Bestandestyp:	0203 Heckenzug				
Charakteristik:	Heckenfragment auf Lesesteinmauer, mit Birke und Vogelbeere.				
	Bearbeiter: AVL Bert Mair				
lfd. Nummer:	380	Fläche: in m ²	0	Länge in m:	0
Bestandestyp:	0203 Heckenzug				
Charakteristik:	Heckenfragment auf Lesesteinmauer, mit Birke und Vogelbeere.				
	Bearbeiter: AVL Bert Mair				
lfd. Nummer:	381	Fläche: in m ²	0	Länge in m:	0
Bestandestyp:	0203 Heckenzug				
Charakteristik:	Heckenfragment auf Lesesteinmauer, mit Birke und Vogelbeere.				
	Bearbeiter: AVL Bert Mair				
lfd. Nummer:	382	Fläche: in m ²	0	Länge in m:	0
Bestandestyp:	0103 Laub-Nadel-Mischwald/Laub-Nadelholz-Mischforst				
Charakteristik:	Nadel-Laubwald. Sehr hoher Birkenanteil.				
	Bearbeiter: AVL Bert Mair				
lfd. Nummer:	383	Fläche: in m ²	0	Länge in m:	0
Bestandestyp:	0208 Trockenmauer, Lesesteinmauer und -wall				
Charakteristik:	Lesesteinmauer; nur 1m hoch, bis zu 50cm starke Granitblöcke. Nur mit Einzelbüschen bestockt.				
	Bearbeiter: AVL Bert Mair				
lfd. Nummer:	384	Fläche: in m ²	0	Länge in m:	0
Bestandestyp:	0208 Trockenmauer, Lesesteinmauer und -wall				
Charakteristik:	Lesesteinmauer; nur 1m hoch, bis zu 50cm starke Granitblöcke. Nur mit Einzelbüschen bestockt.				
	Bearbeiter: AVL Bert Mair				
lfd. Nummer:	385	Fläche: in m ²	0	Länge in m:	0
Bestandestyp:	0208 Trockenmauer, Lesesteinmauer und -wall				
Charakteristik:	Lesesteinmauer; nur 1m hoch, bis zu 50cm starke Granitblöcke. Nur mit Einzelbüschen bestockt.				
	Bearbeiter: AVL Bert Mair				

lfd. Nummer:	386	Fläche: in m ²	0	Länge in m:	0
Bestandestyp:	0208 Trockenmauer, Lesesteinmauer und -wall				
Charakteristik:	Lesesteinmauer; nur 1m hoch, bis zu 50cm starke Granitblöcke. Nur mit Einzelbüschen bestockt.				
	Bearbeiter: AVL Bert Mair				
lfd. Nummer:	387	Fläche: in m ²	0	Länge in m:	0
Bestandestyp:	0208 Trockenmauer, Lesesteinmauer und -wall				
Charakteristik:	Lesesteinmauer; nur 1m hoch, bis zu 50cm starke Granitblöcke. Nur mit Einzelbüschen bestockt.				
	Bearbeiter: AVL Bert Mair				
lfd. Nummer:	388	Fläche: in m ²	0	Länge in m:	0
Bestandestyp:	0307 Feuchtes und nasses Extensivgrünland				
Charakteristik:	Kleinflächiger Feuchtwiesenrest mit Waldsimse, Wald-Engelwurz, Flatterbinse und Sumpf-Kratzdistel. Wird jährlich gemäht und bildet eine Bewirtschaftungseinheit mit der angrenzenden Fläche.				
	Bearbeiter: AVL Bert Mair				
lfd. Nummer:	389	Fläche: in m ²	0	Länge in m:	0
Bestandestyp:	0401 Stehendes Gewässer				
Charakteristik:	Fischteich, naturfern, ohne Wasserpflanzbewuchs.				
	Bearbeiter: AVL Bert Mair				
lfd. Nummer:	391	Fläche: in m ²	0	Länge in m:	0
Bestandestyp:	0401 Stehendes Gewässer				
Charakteristik:	Teich mit zum Teil stark befestigten Ufern. Nur an einem Ufer sind kleine Flecken mit Schilf und Rohrkolben vorhanden.				
	Bearbeiter: AVL Bert Mair				
lfd. Nummer:	392	Fläche: in m ²	0	Länge in m:	0
Bestandestyp:	0401 Stehendes Gewässer				
Charakteristik:	Fischteich in einem kleine Gehölzbestand. Ohne nennenswertem Wasserpflanzenbewuchs.				
	Bearbeiter: AVL Bert Mair				
lfd. Nummer:	393	Fläche: in m ²	0	Länge in m:	0
Bestandestyp:	0401 Stehendes Gewässer				
Charakteristik:	Fischteich, der auf seinem Nordufer gärtnerische Gestaltung aufweist. Das Süd- und das Ostufer sind mit einem schmalen Gehölzbestand bewachsen. Am Westufer wurde eine kleiner Zufahrtsweg angelegt. Kein Wasserpflanzenbewuchs.				
	Bearbeiter: AVL Bert Mair				
lfd. Nummer:	394	Fläche: in m ²	0	Länge in m:	0
Bestandestyp:	0401 Stehendes Gewässer				
Charakteristik:	Naturferner Fischteich, ohne Uferbewuchs.				
	Bearbeiter: AVL Bert Mair				
lfd. Nummer:	395	Fläche: in m ²	0	Länge in m:	0
Bestandestyp:	0401 Stehendes Gewässer				
Charakteristik:	Naturferner Fischteich, ohne Uferbewuchs.				
	Bearbeiter: AVL Bert Mair				
lfd. Nummer:	396	Fläche: in m ²	0	Länge in m:	0
Bestandestyp:	0401 Stehendes Gewässer				
Charakteristik:	Naturferner Fischteich, ohne Uferbewuchs.				
	Bearbeiter: AVL Bert Mair				
lfd. Nummer:	397	Fläche: in m ²	0	Länge in m:	0
Bestandestyp:	0401 Stehendes Gewässer				
Charakteristik:	Naturferner Fischteich, ohne Uferbewuchs.				
	Bearbeiter: AVL Bert Mair				

lfd. Nummer:	398	Fläche: in m ²	0	Länge in m:	0
Bestandestyp:	0401 Stehendes Gewässer				
Charakteristik:	Kleiner Fischteich mit künstlich gestalteten Ufern.				
	Bearbeiter: AVL Bert Mair				
lfd. Nummer:	399	Fläche: in m ²	0	Länge in m:	0
Bestandestyp:	0203 Heckenzug				
Charakteristik:	Dichte Hasel-Hecke auf einem Lesesteinwall.				
	Bearbeiter: AVL Bert Mair				
lfd. Nummer:	400	Fläche: in m ²	0	Länge in m:	0
Bestandestyp:	0201 Kleinstwaldfläche ("Feldgehölz"), Gebüsch oder Baumgruppe unter 1000m²				
Charakteristik:	Auf-Stock-gesetztes Feldgehölz. Nur eine Birke und eine Rotföhre wurden belassen. Den Unterwuchs bildet dichtes Haselgebüsch.				
	Bearbeiter: AVL Bert Mair				
lfd. Nummer:	401	Fläche: in m ²	0	Länge in m:	0
Bestandestyp:	0103 Laub-Nadel-Mischwald/Laub-Nadelholz-Mischforst				
Charakteristik:	Nadel-Laubwald mit relativ viel Birke und Vogelbeere.				
	Bearbeiter: AVL Bert Mair				
lfd. Nummer:	402	Fläche: in m ²	0	Länge in m:	0
Bestandestyp:	0103 Laub-Nadel-Mischwald/Laub-Nadelholz-Mischforst				
Charakteristik:	Nadel-Laubwald mit relativ viel Birke und Vogelbeere.				
	Bearbeiter: AVL Bert Mair				
lfd. Nummer:	403	Fläche: in m ²	0	Länge in m:	0
Bestandestyp:	0203 Heckenzug				
Charakteristik:	Birken-Vogelbeeren-Hecke.				
	Bearbeiter: AVL Bert Mair				
lfd. Nummer:	404	Fläche: in m ²	0	Länge in m:	0
Bestandestyp:	0207 Markanter Einzelbaum				
Charakteristik:	Felsblock; 3x2m groß und ohne Bewuchs.				
	Bearbeiter: AVL Bert Mair				
lfd. Nummer:	405	Fläche: in m ²	0	Länge in m:	0
Bestandestyp:	0201 Kleinstwaldfläche ("Feldgehölz"), Gebüsch oder Baumgruppe unter 1000m²				
Charakteristik:	Baumgruppe mit Fichte und Bergahorn.				
	Bearbeiter: AVL Bert Mair				
lfd. Nummer:	406	Fläche: in m ²	0	Länge in m:	0
Bestandestyp:	0201 Kleinstwaldfläche ("Feldgehölz"), Gebüsch oder Baumgruppe unter 1000m²				
Charakteristik:	Baumgruppe mit Fichte und Bergahorn.				
	Bearbeiter: AVL Bert Mair				
lfd. Nummer:	407	Fläche: in m ²	0	Länge in m:	0
Bestandestyp:	0206 Baumreihe, Allee				
Charakteristik:	Baumreihe aus 50cm starken Eschen entlang eines Forstweges.				
	Bearbeiter: AVL Bert Mair				
lfd. Nummer:	408	Fläche: in m ²	0	Länge in m:	0
Bestandestyp:	0206 Baumreihe, Allee				
Charakteristik:	Baumreihe aus 50cm starken Eschen entlang eines Forstweges.				
	Bearbeiter: AVL Bert Mair				
lfd. Nummer:	409	Fläche: in m ²	0	Länge in m:	0
Bestandestyp:	0207 Markanter Einzelbaum				
Charakteristik:	Alte Esche mit BHD = 80cm.				
	Bearbeiter: AVL Bert Mair				

lfd. Nummer:	410	Fläche: in m ²	0	Länge in m:	0
Bestandestyp:	0203 Heckenzug				
Charakteristik:	Hecke mit Überhältern. Dichter Hasel-Unterwuchs.				
	Bearbeiter: AVL Bert Mair				
lfd. Nummer:	411	Fläche: in m ²	0	Länge in m:	0
Bestandestyp:	0203 Heckenzug				
Charakteristik:	Sehr dichte Eschen-Hecke.				
	Bearbeiter: AVL Bert Mair				
lfd. Nummer:	412	Fläche: in m ²	0	Länge in m:	0
Bestandestyp:	0401 Stehendes Gewässer				
Charakteristik:	Löschteich; Nur wenig Wasserlinsenbewuchs. Spärliches Ufergehölz.				
	Bearbeiter: AVL Bert Mair				
lfd. Nummer:	413	Fläche: in m ²	0	Länge in m:	0
Bestandestyp:	0103 Laub-Nadel-Mischwald/Laub-Nadelholz-Mischforst				
Charakteristik:	Nadel-Laubwald. Sehr hoher Birkenanteil.				
	Bearbeiter: AVL Bert Mair				
lfd. Nummer:	414	Fläche: in m ²	0	Länge in m:	0
Bestandestyp:	0201 Kleinstwaldfläche ("Feldgehölz"), Gebüsch oder Baumgruppe unter 1000m²				
Charakteristik:	Eschen-Bergahorn-Feldgehölz mit dichtem Unterwuchs.				
	Bearbeiter: AVL Bert Mair				
lfd. Nummer:	415	Fläche: in m ²	0	Länge in m:	0
Bestandestyp:	0203 Heckenzug				
Charakteristik:	Eschen-Hecke, die sich in einer Vogelbeer-Baumzeile fortsetzt.				
	Bearbeiter: AVL Bert Mair				
lfd. Nummer:	416	Fläche: in m ²	0	Länge in m:	0
Bestandestyp:	0203 Heckenzug				
Charakteristik:	Dichte Hecke mit Esche, Birke, Fichte und dichtem Hasel-Unterwuchs.				
	Bearbeiter: AVL Bert Mair				
lfd. Nummer:	417	Fläche: in m ²	0	Länge in m:	0
Bestandestyp:	0203 Heckenzug				
Charakteristik:	Zweireihige Hecke mit Birke und Zitterpappel auf einem Steinwall. Hasel-Unterwuchs auf-Stock-gesetzt.				
	Bearbeiter: AVL Bert Mair				
lfd. Nummer:	418	Fläche: in m ²	0	Länge in m:	0
Bestandestyp:	0203 Heckenzug				
Charakteristik:	Birken-Zitterpappel-Fichten-Hecke. Sehr dicht.				
	Bearbeiter: AVL Bert Mair				
lfd. Nummer:	419	Fläche: in m ²	0	Länge in m:	0
Bestandestyp:	030802 Mesophile, "bunte" Fettwiese und die meisten Magerrasen, -weiden				
Charakteristik:	Trockene Wiese mit Heide-Nelke (<i>Dianthus deltoides</i>) und Gewöhnlicher Hornklee (<i>Lotus corniculatus</i>), Silberdistel (<i>Carlina acaulis</i>) und etwas Bürstling und sehr viel Flecken-Johanniskraut (<i>Hypericum maculatum</i>). Besonders magere Bürstlingswiesenbereiche an den Wald- und Gehölzrändern. Vermutlich handelt es sich um alte Ackerparzellen.				
	Bearbeiter: AVL Bert Mair				
lfd. Nummer:	420	Fläche: in m ²	0	Länge in m:	0
Bestandestyp:	0203 Heckenzug				
Charakteristik:	Fichten-Lärchen-Bergahorn-Baumhecke auf großen Granitblöcken.				
	Bearbeiter: AVL Bert Mair				

lfd. Nummer:	421	Fläche: in m ²	0	Länge in m:	0
Bestandestyp:	0103 Laub-Nadel-Mischwald/Laub-Nadelholz-Mischforst				
Charakteristik:	Birken-Zitterpappel-Fichten-Feldgehölz mit dichtem Hasel-Unterwuchs.				
	Bearbeiter: AVL Bert Mair				
lfd. Nummer:	422	Fläche: in m ²	0	Länge in m:	0
Bestandestyp:	030802 Mesophile, "bunte" Fettwiese und die meisten Magerrasen, -weiden				
Charakteristik:	Trockenwiesenstreifen mit extrem viel Silberdistel (<i>Carlina acaulis</i>). Vermutlich ehemaliger Acker. Bürstlingsmagerrasen insbesondere an den Gehölzrändern mit Kleinem Habichtskraut (<i>Hieracium pilosella</i>), Nickendem Leimkraut (<i>Silene nutans</i>) und Hain-Wachtelweizen (<i>Melampyrum nemorosum</i>).				
	Bearbeiter: AVL Bert Mair				
lfd. Nummer:	423	Fläche: in m ²	0	Länge in m:	0
Bestandestyp:	0201 Kleinstwaldfläche ("Feldgehölz"), Gebüsch oder Baumgruppe unter 1000m²				
Charakteristik:	Baumgruppe mit Bergahorn, Vogelbeere, Fichte und Esche. Der Krautsaum ist Teil der angrenzenden Trockenwiese.				
	Bearbeiter: AVL Bert Mair				
lfd. Nummer:	424	Fläche: in m ²	0	Länge in m:	0
Bestandestyp:	0307 Feuchtes und nasses Extensivgrünland				
Charakteristik:	Waldsimsumpf mit etwas Flatterbinse. Das angrenzende Gehölz wurde gerodet. Gezäunt und derzeit beweidet.				
	Bearbeiter: AVL Bert Mair				
lfd. Nummer:	425	Fläche: in m ²	0	Länge in m:	0
Bestandestyp:	0206 Baumreihe, Allee				
Charakteristik:	Vier alte Eschen in einer Baumreihe. BHD v0n 30-60cm.				
	Bearbeiter: AVL Bert Mair				
lfd. Nummer:	426	Fläche: in m ²	0	Länge in m:	0
Bestandestyp:	0206 Baumreihe, Allee				
Charakteristik:	Obstbaumzeile.				
	Bearbeiter: AVL Bert Mair				
lfd. Nummer:	427	Fläche: in m ²	0	Länge in m:	0
Bestandestyp:	0203 Heckenzug				
Charakteristik:	Birken-Vogelbeeren-Hecke auf Lesesteinwall.				
	Bearbeiter: AVL Bert Mair				
lfd. Nummer:	428	Fläche: in m ²	0	Länge in m:	0
Bestandestyp:	0204 Streuobstbestand (Streuobstwiese/-weide, Obstbaumreihen)				
Charakteristik:	Streuobstwiese.				
	Bearbeiter: AVL Bert Mair				
lfd. Nummer:	429	Fläche: in m ²	0	Länge in m:	0
Bestandestyp:	0203 Heckenzug				
Charakteristik:	Birken-Vogelbeeren-Hecke auf Böschung.				
	Bearbeiter: AVL Bert Mair				
lfd. Nummer:	430	Fläche: in m ²	0	Länge in m:	0
Bestandestyp:	0204 Streuobstbestand (Streuobstwiese/-weide, Obstbaumreihen)				
Charakteristik:					
	Bearbeiter: AVL Bert Mair				
lfd. Nummer:	431	Fläche: in m ²	0	Länge in m:	0
Bestandestyp:	0203 Heckenzug				
Charakteristik:	Birken-Vogelbeeren-Hecke auf Lesesteinwall.				
	Bearbeiter: AVL Bert Mair				

lfd. Nummer:	432	Fläche: in m ²	0	Länge in m:	0
Bestandestyp:	0203 Heckenzug				
Charakteristik:	Birken-Vogelbeeren-Hecke auf Lesesteinwall.				
	Bearbeiter: AVL Bert Mair				
lfd. Nummer:	433	Fläche: in m ²	0	Länge in m:	0
Bestandestyp:	0103 Laub-Nadel-Mischwald/Laub-Nadelholz-Mischforst				
Charakteristik:	Nadel-Laubwald.				
	Bearbeiter: AVL Bert Mair				
lfd. Nummer:	434	Fläche: in m ²	0	Länge in m:	0
Bestandestyp:	0401 Stehendes Gewässer				
Charakteristik:	Fischteich; naturfern ausgestaltet.				
	Bearbeiter: AVL Bert Mair				
lfd. Nummer:	435	Fläche: in m ²	0	Länge in m:	0
Bestandestyp:	0203 Heckenzug				
Charakteristik:	Birken-Vogelbeeren-Hecke auf Lesesteinwall.				
	Bearbeiter: AVL Bert Mair				
lfd. Nummer:	436	Fläche: in m ²	0	Länge in m:	0
Bestandestyp:	0204 Streuobstbestand (Streuobstwiese/-weide, Obstbaumreihen)				
Charakteristik:					
	Bearbeiter: AVL Bert Mair				
lfd. Nummer:	437	Fläche: in m ²	0	Länge in m:	0
Bestandestyp:	0204 Streuobstbestand (Streuobstwiese/-weide, Obstbaumreihen)				
Charakteristik:					
	Bearbeiter: AVL Bert Mair				
lfd. Nummer:	438	Fläche: in m ²	0	Länge in m:	0
Bestandestyp:	0203 Heckenzug				
Charakteristik:	Dichte Hasel-Hecke.				
	Bearbeiter: AVL Bert Mair				
lfd. Nummer:	439	Fläche: in m ²	0	Länge in m:	0
Bestandestyp:	0203 Heckenzug				
Charakteristik:	Dichte Hasel-Hecke.				
	Bearbeiter: AVL Bert Mair				
lfd. Nummer:	440	Fläche: in m ²	0	Länge in m:	0
Bestandestyp:	0203 Heckenzug				
Charakteristik:	Birken-Hecke; sehr lückig, nur wenige Bäume und Sträucher.				
	Bearbeiter: AVL Bert Mair				
lfd. Nummer:	441	Fläche: in m ²	0	Länge in m:	0
Bestandestyp:	0203 Heckenzug				
Charakteristik:	Sehr artenreiche Hecke auf Lesesteinwall. Einige Überhälter.				
	Bearbeiter: AVL Bert Mair				
lfd. Nummer:	442	Fläche: in m ²	0	Länge in m:	0
Bestandestyp:	0402 Fließendes Gewässer				
Charakteristik:	Kleiner Wiesenbach. 50cm breit; pendelnder Verlauf. Am Ufer Steinblöcke und begleitende Kälberkropf- und Waldsimfenfluren. Stellenweise Bach-Ehrenpreis im Wasser flutend. Einzelbüsche von Sal-Weide (<i>Salix caprea</i>).				
	Bearbeiter: AVL Bert Mair				
lfd. Nummer:	443	Fläche: in m ²	0	Länge in m:	0
Bestandestyp:	0203 Heckenzug				
Charakteristik:	Zur Zeit auf-Stock-gesetzte Hecke; abschnittsweise auf Lesesteinwall.				
	Bearbeiter: AVL Bert Mair				

lfd. Nummer:	444	Fläche: in m ²	0	Länge in m:	0
Bestandestyp:	0210 Markante (landschaftsprägende) Geländeböschung				
Charakteristik:	Bis zu 1,5m hohe Böschung, abschnittsweise bestockt mit Hecke L443.				
	Bearbeiter: AVL Bert Mair				
lfd. Nummer:	445	Fläche: in m ²	0	Länge in m:	0
Bestandestyp:	0203 Heckenzug				
Charakteristik:	Eschen-Alt bäume mit dichtem Hasel-Unterwuchs.				
	Bearbeiter: AVL Bert Mair				
lfd. Nummer:	446	Fläche: in m ²	0	Länge in m:	0
Bestandestyp:	0203 Heckenzug				
Charakteristik:	Eschen-Alt bäume mit dichtem Hasel-Unterwuchs, abschnittsweise auf Lesesteinwall.				
	Bearbeiter: AVL Bert Mair				
lfd. Nummer:	447	Fläche: in m ²	0	Länge in m:	0
Bestandestyp:	0210 Markante (landschaftsprägende) Geländeböschung				
Charakteristik:	Bis zu 2m hohe Böschung; abschnittsweise bestockt mit Hecke L446.				
	Bearbeiter: AVL Bert Mair				
lfd. Nummer:	448	Fläche: in m ²	0	Länge in m:	0
Bestandestyp:	0203 Heckenzug				
Charakteristik:	Birken-Baumhecke mit geringem Strauchunterwuchs.				
	Bearbeiter: AVL Bert Mair				
lfd. Nummer:	449	Fläche: in m ²	0	Länge in m:	0
Bestandestyp:	0103 Laub-Nadel-Mischwald/Laub-Nadelholz-Mischforst				
Charakteristik:	Nadel-Laubwald. Vor allem randlich mit hohem Birkenanteil.				
	Bearbeiter: AVL Bert Mair				
lfd. Nummer:	450	Fläche: in m ²	0	Länge in m:	0
Bestandestyp:	030802 Mesophile, "bunte" Fettwiese und die meisten Magerrasen, -weiden				
Charakteristik:	Relativ magere Wiese mit Thymian und Wiesenmargarite, Ephemem Johanniskraut (<i>Hypericum perforatum</i>), Wiesen-Witwenblume (<i>Knautia arvensis</i>), Rundblatt-Glockenblume (<i>Campanula rotundifolia</i>), Bürstling (<i>Nardus stricta</i>), Klein-Bibernelle (<i>Pimpinella saxifraga</i>) und Kleinem Habichtskraut (<i>Hieracium pilosella</i>) auf der Böschung neben dem Bach.				
	Bearbeiter: AVL Bert Mair				
lfd. Nummer:	451	Fläche: in m ²	0	Länge in m:	0
Bestandestyp:	0204 Streuobstbestand (Streuobstwiese/-weide, Obstbaumreihen)				
Charakteristik:					
	Bearbeiter: AVL Bert Mair				
lfd. Nummer:	452	Fläche: in m ²	0	Länge in m:	0
Bestandestyp:	0207 Markanter Einzelbaum				
Charakteristik:	Alte Winterlinde BHD =80cm.				
	Bearbeiter: AVL Bert Mair				
lfd. Nummer:	453	Fläche: in m ²	0	Länge in m:	0
Bestandestyp:	0206 Baumreihe, Allee				
Charakteristik:	Eschen-Baumzeile mit Trockenmauer.				
	Bearbeiter: AVL Bert Mair				
lfd. Nummer:	454	Fläche: in m ²	0	Länge in m:	0
Bestandestyp:	0206 Baumreihe, Allee				
Charakteristik:	Obstbaumzeile.				
	Bearbeiter: AVL Bert Mair				

lfd. Nummer:	455	Fläche: in m ²	0	Länge in m:	0
Bestandestyp:	0203 Heckenzug				
Charakteristik:	Einreihige Hecke mit Weiden und Birken.				
	Bearbeiter: AVL Bert Mair				
lfd. Nummer:	456	Fläche: in m ²	0	Länge in m:	0
Bestandestyp:	0401 Stehendes Gewässer				
Charakteristik:	Fischteich; naturfern; ohne Wasserpflanzenbewuchs.				
	Bearbeiter: AVL Bert Mair				
lfd. Nummer:	457	Fläche: in m ²	0	Länge in m:	0
Bestandestyp:	0104 Laubwald/Laubholzforst				
Charakteristik:	Laubwald.				
	Bearbeiter: AVL Bert Mair				
lfd. Nummer:	458	Fläche: in m ²	0	Länge in m:	0
Bestandestyp:	0104 Laubwald/Laubholzforst				
Charakteristik:	Laubwald.				
	Bearbeiter: AVL Bert Mair				
lfd. Nummer:	459	Fläche: in m ²	0	Länge in m:	0
Bestandestyp:	0203 Heckenzug				
Charakteristik:	Lückiges Heckenfragment.				
	Bearbeiter: AVL Bert Mair				
lfd. Nummer:	460	Fläche: in m ²	0	Länge in m:	0
Bestandestyp:	0210 Markante (landschaftsprägende) Geländeböschung				
Charakteristik:	Bis zu 3m hohe Böschung; ruderalisiert.				
	Bearbeiter: AVL Bert Mair				
lfd. Nummer:	461	Fläche: in m ²	0	Länge in m:	0
Bestandestyp:	0203 Heckenzug				
Charakteristik:	Lückiges Heckenfragment.				
	Bearbeiter: AVL Bert Mair				
lfd. Nummer:	462	Fläche: in m ²	0	Länge in m:	0
Bestandestyp:	0210 Markante (landschaftsprägende) Geländeböschung				
Charakteristik:	Bis zu 3m hohe Böschung; ruderalisiert.				
	Bearbeiter: AVL Bert Mair				
lfd. Nummer:	463	Fläche: in m ²	0	Länge in m:	0
Bestandestyp:	0401 Stehendes Gewässer				
Charakteristik:	Naturfern ausgestalteter Teich.				
	Bearbeiter: AVL Bert Mair				
lfd. Nummer:	464	Fläche: in m ²	0	Länge in m:	0
Bestandestyp:	0307 Feuchtes und nasses Extensivgrünland				
Charakteristik:	Kohldistelwiese mit viel Waldsimse.				
	Bearbeiter: AVL Bert Mair				
lfd. Nummer:	465	Fläche: in m ²	0	Länge in m:	0
Bestandestyp:	0210 Markante (landschaftsprägende) Geländeböschung				
Charakteristik:	Bis zu 1,5m hohe Böschung mit Einzelbüschen; ruderalisiert.				
	Bearbeiter: AVL Bert Mair				
lfd. Nummer:	466	Fläche: in m ²	0	Länge in m:	0
Bestandestyp:	0210 Markante (landschaftsprägende) Geländeböschung				
Charakteristik:	Bis zu 1,5m hohe Böschung mit Einzelbüschen; ruderalisiert.				
	Bearbeiter: AVL Bert Mair				

lfd. Nummer:	467	Fläche: in m ²	0	Länge in m:	0
Bestandestyp:	030802 Mesophile, "bunte" Fettwiese und die meisten Magerrasen, -weiden				
Charakteristik:	Trockenwiesenstreifen mit viel Gewöhnlichem Hornklee (<i>Lotus corniculatus</i>), Flaum-Wiesenhafer (<i>Avenula pubescens</i>), Aufgeblasenem Leimkraut (<i>Silene vulgaris</i>) und Silberdistel (<i>Carlina acaulis</i>).				
	Bearbeiter: AVL Bert Mair				
lfd. Nummer:	468	Fläche: in m ²	0	Länge in m:	0
Bestandestyp:	0206 Baumreihe, Allee				
Charakteristik:	Baumreihe aus jungen Stieleichen.				
	Bearbeiter: AVL Bert Mair				
lfd. Nummer:	469	Fläche: in m ²	0	Länge in m:	0
Bestandestyp:	0306 Neubewaldung/Aufforstung				
Charakteristik:	Neubewaldung mit Fichte, Lärche und Vogelbeere.				
	Bearbeiter: AVL Bert Mair				
lfd. Nummer:	470	Fläche: in m ²	0	Länge in m:	0
Bestandestyp:	0203 Heckenzug				
Charakteristik:	Lockere Hecke mit Zitterpappel, Vogelbeere, Rotföhre und Birke. Vereinzelt auch Fichte und Lärche.				
	Bearbeiter: AVL Bert Mair				
lfd. Nummer:	471	Fläche: in m ²	0	Länge in m:	0
Bestandestyp:	0210 Markante (landschaftsprägende) Geländeböschung				
Charakteristik:	Bis 3m hohe Böschung; abschnittsweise bestockt mit Hecke L470. Unbestockte Bereiche mit Trockenwiesenvegetation.				
	Bearbeiter: AVL Bert Mair				
lfd. Nummer:	472	Fläche: in m ²	0	Länge in m:	0
Bestandestyp:	030802 Mesophile, "bunte" Fettwiese und die meisten Magerrasen, -weiden				
Charakteristik:	Trockenwiese auf ehemaligem Acker mit viel Frauenmantel, Spitzwegerich, Gamander-Ehrenpreis (<i>Veronica chamaedrys</i>), Klein-Bibernelle (<i>Pimpinella saxifraga</i>), Flecken-Johanniskraut (<i>Hypericum maculatum</i>) und stellenweise Silberdistel (<i>Carlina acaulis</i>). Der Wegrain wurde in die Fläche inkludiert.				
	Bearbeiter: AVL Bert Mair				
lfd. Nummer:	473	Fläche: in m ²	0	Länge in m:	0
Bestandestyp:	030301 Sukzessionsfläche des feuchten und nassen Extensivgrünlandes mit oder ohne jüngerem Gehölzaufwuchs				
Charakteristik:	Feuchtwiesenbrache ohne Gehölzaufwuchs. Stellenweise Dominanz der Seegrassegge.				
	Bearbeiter: AVL Bert Mair				
lfd. Nummer:	474	Fläche: in m ²	0	Länge in m:	0
Bestandestyp:	0306 Neubewaldung/Aufforstung				
Charakteristik:	Neubewaldung mit Fichten auf brachliegender Wiesenfläche.				
	Bearbeiter: AVL Bert Mair				
lfd. Nummer:	475	Fläche: in m ²	0	Länge in m:	0
Bestandestyp:	0203 Heckenzug				
Charakteristik:	Lärchen-Fichten-Hecke.				
	Bearbeiter: AVL Bert Mair				
lfd. Nummer:	476	Fläche: in m ²	0	Länge in m:	0
Bestandestyp:	0206 Baumreihe, Allee				
Charakteristik:	Birken-Baumzeile; BHD = 15cm.				
	Bearbeiter: AVL Bert Mair				
lfd. Nummer:	477	Fläche: in m ²	0	Länge in m:	0
Bestandestyp:	0201 Kleinstwaldfläche ("Feldgehölz"), Gebüsch oder Baumgruppe unter 1000m²				
Charakteristik:	Vorwaldartiges Feldgehölz mit sehr viel Birke, Liguster, Weißdorn, Wasser-Schneeball und Zitterpappel.				
	Bearbeiter: AVL Bert Mair				

lfd. Nummer:	478	Fläche: in m ²	0	Länge in m:	0
Bestandestyp:	0204 Streuobstbestand (Streuobstwiese/-weide, Obstbaumreihen)				
Charakteristik:					
	Bearbeiter: AVL Bert Mair				
lfd. Nummer:	479	Fläche: in m ²	0	Länge in m:	0
Bestandestyp:	0201 Kleinstwaldfläche ("Feldgehölz"), Gebüsch oder Baumgruppe unter 1000m²				
Charakteristik:	Altbaumgruppe um alten Heuschöber.				
	Bearbeiter: AVL Bert Mair				
lfd. Nummer:	480	Fläche: in m ²	0	Länge in m:	0
Bestandestyp:	0401 Stehendes Gewässer				
Charakteristik:	Fischteich; naturfern ausgestaltet; kein Wasserpflanzenbewuchs.				
	Bearbeiter: AVL Bert Mair				
lfd. Nummer:	481	Fläche: in m ²	0	Länge in m:	0
Bestandestyp:	0401 Stehendes Gewässer				
Charakteristik:	Fischteich; naturfern ausgestaltet; kein Wasserpflanzenbewuchs.				
	Bearbeiter: AVL Bert Mair				
lfd. Nummer:	482	Fläche: in m ²	0	Länge in m:	0
Bestandestyp:	0103 Laub-Nadel-Mischwald/Laub-Nadelholz-Mischforst				
Charakteristik:	Feldgehölz entlang eines kleinen Grabens mit Weiden, Wasser-Schneeball und dichtem Waldsimensumpf im Inneren des Bestandes.				
	Bearbeiter: AVL Bert Mair				
lfd. Nummer:	483	Fläche: in m ²	0	Länge in m:	0
Bestandestyp:	0201 Kleinstwaldfläche ("Feldgehölz"), Gebüsch oder Baumgruppe unter 1000m²				
Charakteristik:	Feldgehölz aus Weiden und Traubenkirsche als Fischteichbegrenzung.				
	Bearbeiter: AVL Bert Mair				
lfd. Nummer:	484	Fläche: in m ²	0	Länge in m:	0
Bestandestyp:	0401 Stehendes Gewässer				
Charakteristik:	Naturfern ausgestalteter Fischteich.				
	Bearbeiter: AVL Bert Mair				
lfd. Nummer:	485	Fläche: in m ²	0	Länge in m:	0
Bestandestyp:	0401 Stehendes Gewässer				
Charakteristik:	Naturfern ausgestalteter Fischteich.				
	Bearbeiter: AVL Bert Mair				
lfd. Nummer:	486	Fläche: in m ²	0	Länge in m:	0
Bestandestyp:	0401 Stehendes Gewässer				
Charakteristik:	Naturfern ausgestalteter Fischteich.				
	Bearbeiter: AVL Bert Mair				
lfd. Nummer:	487	Fläche: in m ²	0	Länge in m:	0
Bestandestyp:	0103 Laub-Nadel-Mischwald/Laub-Nadelholz-Mischforst				
Charakteristik:	Feldgehölz aus Bruchweide, Bergahorn und Eschen-Altbäumen; dichte Strauchschicht.				
	Bearbeiter: AVL Bert Mair				
lfd. Nummer:	488	Fläche: in m ²	0	Länge in m:	0
Bestandestyp:	0203 Heckenzug				
Charakteristik:	Birken-Baumhecke mit geringem Strauchunterwuchs.				
	Bearbeiter: AVL Bert Mair				
lfd. Nummer:	489	Fläche: in m ²	0	Länge in m:	0
Bestandestyp:	0206 Baumreihe, Allee				
Charakteristik:	Birken-Lärchen-Baumzeile. BHD = 20cm.				
	Bearbeiter: AVL Bert Mair				

lfd. Nummer:	490	Fläche: in m ²	0	Länge in m:	0
Bestandestyp:	0206 Baumreihe, Allee				
Charakteristik:	Sechs alte Hybridpappeln. BHD = 60cm.				
	Bearbeiter: AVL Bert Mair				
lfd. Nummer:	491	Fläche: in m ²	0	Länge in m:	0
Bestandestyp:	0203 Heckenzug				
Charakteristik:	Birken-Hecke mit dichtem Strauchunterwuchs.				
	Bearbeiter: AVL Bert Mair				
lfd. Nummer:	492	Fläche: in m ²	0	Länge in m:	0
Bestandestyp:	0210 Markante (landschaftsprägende) Geländeböschung				
Charakteristik:	Bis zu 3m hohe Böschung; ruderalisiert; abschnittsweise bestockt mit Hecke L491.				
	Bearbeiter: AVL Bert Mair				
lfd. Nummer:	493	Fläche: in m ²	0	Länge in m:	0
Bestandestyp:	0203 Heckenzug				
Charakteristik:	Sehr lückige Hecke aus Einzelbüschen.				
	Bearbeiter: AVL Bert Mair				
lfd. Nummer:	494	Fläche: in m ²	0	Länge in m:	0
Bestandestyp:	030301 Sukzessionsfläche des feuchten und nassen Extensivgrünlandes mit oder ohne jüngerem Gehölzaufwuchs				
Charakteristik:	Grauerlen-Birken-Aufforstung in ehemaliger Feuchtwiese. Unterwuchs mit Seegras-Segge.				
	Bearbeiter: AVL Bert Mair				
lfd. Nummer:	495	Fläche: in m ²	0	Länge in m:	0
Bestandestyp:	0401 Stehendes Gewässer				
Charakteristik:	Naturfern ausgestalteter Fischteich; kein Wasspflanzbewuchs.				
	Bearbeiter: AVL Bert Mair				
lfd. Nummer:	496	Fläche: in m ²	0	Länge in m:	0
Bestandestyp:	0206 Baumreihe, Allee				
Charakteristik:	Birken-Vogelbeeren-Baumzeile.				
	Bearbeiter: AVL Bert Mair				
lfd. Nummer:	497	Fläche: in m ²	0	Länge in m:	0
Bestandestyp:	0203 Heckenzug				
Charakteristik:	Birken-Lärchen-Hecke.				
	Bearbeiter: AVL Bert Mair				
lfd. Nummer:	498	Fläche: in m ²	0	Länge in m:	0
Bestandestyp:	030301 Sukzessionsfläche des feuchten und nassen Extensivgrünlandes mit oder ohne jüngerem Gehölzaufwuchs				
Charakteristik:	Sukzessionsstadium auf Feucht-Grünland. Bereits sehr stark verbuschende Feuchtwiese. Viel Seegras-Segge, Waldsimse und Brennessel.				
	Bearbeiter: AVL Bert Mair				
lfd. Nummer:	499	Fläche: in m ²	0	Länge in m:	0
Bestandestyp:	0307 Feuchtes und nasses Extensivgrünland				
Charakteristik:	Ausgedehnte, magere Feuchtwiese mit Braunseggen-Niedermoorresten, Waldsimsen- und Seegrasseseggenfluren mit Übergängen zu Bürstlingsrasen. Bemerkenswerte Arten: Fadensimse (<i>Juncus filiformis</i>), Großer Wiesenknopf (<i>Sanguisorba officinalis</i>), Hunds-Straußgras (<i>Agrostis canina</i>), Dreizahngras (<i>Danthonia decumbens</i>), Sumpf-Veilchen (<i>Viola palustris</i>), Kronlattich (<i>Calycocorsus stipitatus</i>), Teufelsabbiß (<i>Succisa pratensis</i>).				
	Bearbeiter: AVL Bert Mair				
lfd. Nummer:	500	Fläche: in m ²	0	Länge in m:	0
Bestandestyp:	0307 Feuchtes und nasses Extensivgrünland				
Charakteristik:	Moor mit Schnabel-Seggensumpf und Waldsimse. Sehr viel Torfmoose, Pfeifengras und Sumpf-Kratzdistel.				
	Bearbeiter: AVL Bert Mair				

lfd. Nummer:	501	Fläche: in m ²	0	Länge in m:	0
Bestandestyp:	0102 Nadelwald/Nadelholzforst				
Charakteristik:	Fichtenaufwuchs, 6m hoch auf einer von der Seegrass-Segge dominierten Fläche.				
	Bearbeiter: AVL Bert Mair				
lfd. Nummer:	502	Fläche: in m ²	0	Länge in m:	0
Bestandestyp:	0102 Nadelwald/Nadelholzforst				
Charakteristik:	Fichtenaufwuchs, 6m hoch auf einer von der Seegrass-Segge dominierten Fläche.				
	Bearbeiter: AVL Bert Mair				
lfd. Nummer:	503	Fläche: in m ²	0	Länge in m:	0
Bestandestyp:	0402 Fließendes Gewässer				
Charakteristik:	Kleiner Moorgraben; 30cm breit, 50cm tief. Kiesige Sohle.				
	Bearbeiter: AVL Bert Mair				
lfd. Nummer:	504	Fläche: in m ²	0	Länge in m:	0
Bestandestyp:	0307 Feuchtes und nasses Extensivgrünland				
Charakteristik:	Magere Feuchtwiese mit Niedermoor- und Bürstlingsrasenanteilen, teilweise brachliegend. Mit Seegrass-Seggenfluren und Bürstling, Braun-Segge und Flecht-Straußgras (<i>Agrostis stolonifera</i>). Bemerkenswerte Arten: Verschiedenblättrige Kratzdistel (<i>Cirsium heterophyllum</i>), Sumpf-Veilchen (<i>Viola palustris</i>).				
	Bearbeiter: AVL Bert Mair				
lfd. Nummer:	505	Fläche: in m ²	0	Länge in m:	0
Bestandestyp:	030802 Mesophile, "bunte" Fettwiese und die meisten Magerrasen, -weiden				
Charakteristik:	Magere Fettwiese, blütenreich mit viel Frauenmantel, Spitzwegerich, Wiesen-Labkraut. Mehrere kleinflächige Magerrasenbereich mit Silberdistel (<i>Carlina acaulis</i>), Heide-Nelke (<i>Dianthus deltoides</i>), Wiesen-Witwenblume (<i>Knautia arvensis</i>) und Blutwurz (<i>Potentilla erecta</i>).				
	Bearbeiter: AVL Bert Mair				
lfd. Nummer:	506	Fläche: in m ²	0	Länge in m:	0
Bestandestyp:	030301 Sukzessionsfläche des feuchten und nassen Extensivgrünlandes mit oder ohne jüngerem Gehölzaufwuchs				
Charakteristik:	Feuchtbrache unterhalb der "Müller- Kapelle" mit Pfeifengras, Rasenschmiele und Flecken-Johanniskraut (<i>Hypericum maculatum</i>).				
	Bearbeiter: AVL Bert Mair				
lfd. Nummer:	507	Fläche: in m ²	0	Länge in m:	0
Bestandestyp:	0307 Feuchtes und nasses Extensivgrünland				
Charakteristik:	Magere Feuchtwiese mit Übergängen zu Niedermooren und Bürstlingsrasen, mit sehr viel Flatterbinse, Waldsimse, Seegrass-Segge. Bemerkenswerte Arten: Großer Wiesenknopf (<i>Sanguisorba officinalis</i>), Fadensimse (<i>Juncus filiformis</i>), Blutwurz (<i>Potentilla erecta</i>), Schlangen-Knöterich (<i>Polygonum bistorta</i>) und Bürstling.				
	Bearbeiter: AVL Bert Mair				
lfd. Nummer:	508	Fläche: in m ²	0	Länge in m:	0
Bestandestyp:	0208 Trockenmauer, Lesesteinmauer und -wall				
Charakteristik:	Trockensteinmauer; kein Gehölzbewuchs.				
	Bearbeiter: AVL Bert Mair				
lfd. Nummer:	509	Fläche: in m ²	0	Länge in m:	0
Bestandestyp:	0206 Baumreihe, Allee				
Charakteristik:	Birken-Baumzeile.				
	Bearbeiter: AVL Bert Mair				
lfd. Nummer:	510	Fläche: in m ²	0	Länge in m:	0
Bestandestyp:	030801 Trocken-, Halbtrockenrasen und Grusfluren einschließlich der bodensauren Halbtrockenrasen und (Silikat-)Grusfluren				
Charakteristik:	Trockenwiese; mit sehr viel Heide-Nelke (<i>Dianthus deltoides</i>). Vermutlich ehemaliger Wiesenweg. Bemerkenswerte Arten: Klein-Bibernelle (<i>Pimpinella saxifraga</i>), Silberdistel (<i>Carlina acaulis</i>), Feld-Thymian (<i>Thymus pulegioides</i>).				
	Bearbeiter: AVL Bert Mair				

lfd. Nummer:	511	Fläche: in m ²	0	Länge in m:	0
Bestandestyp:	030802 Mesophile, "bunte" Fettwiese und die meisten Magerrasen, -weiden				
Charakteristik:	Mesophile Wiese mit einzelnen Magerrasenarten wie Silberdistel (<i>Carlina acaulis</i>), Kleines Habichtskraut (<i>Hieracium pilosella</i>) und Hunds-Veilchen (<i>Viola canina</i>). An der Grenze zu 505 ein ca. 5m breiter Bürstlingsmagerrasenstreifen. Inkludiert wurden flachgründige Wiesenbereiche über fast anstehenden Blöcken.				
	Bearbeiter: AVL Bert Mair				
lfd. Nummer:	512	Fläche: in m ²	0	Länge in m:	0
Bestandestyp:	030801 Trocken-, Halbtrockenrasen und Grusfluren einschließlich der bodensauren Halbtrockenrasen und (Silikat-)Grusfluren				
Charakteristik:	Magere, trockene Wiesenböschung mit Trockenrasenarten wie Silberdistel (<i>Carlina acaulis</i>), Gewöhnliches Heidekraut (<i>Calluna vulgaris</i>) und Bürstling. Natürliche Geländeböschung am Rand eines Feuchtwiesenkomplexes.				
	Bearbeiter: AVL Bert Mair				
lfd. Nummer:	513	Fläche: in m ²	0	Länge in m:	0
Bestandestyp:	0401 Stehendes Gewässer				
Charakteristik:	Naturfern gestalteter Teich; kein Wasspflanzbewuchs. Die Ufer mit Fichte bepflanzt.				
	Bearbeiter: AVL Bert Mair				
lfd. Nummer:	514	Fläche: in m ²	0	Länge in m:	0
Bestandestyp:	99 Erhebungsfläche unbestimmten Typs				
Charakteristik:	Blockburg mit dem "Pilzstein".				
	Bearbeiter: AVL Bert Mair				
lfd. Nummer:	515	Fläche: in m ²	0	Länge in m:	0
Bestandestyp:	0201 Kleinstwaldfläche ("Feldgehölz"), Gebüsch oder Baumgruppe unter 1000m²				
Charakteristik:	Baumgruppe mit Balsampappel und Zitterpappel um einen kleinen Tümpel mit Schachtelhalmflur und Waldsimsenflur.				
	Bearbeiter: AVL Bert Mair				
lfd. Nummer:	516	Fläche: in m ²	0	Länge in m:	0
Bestandestyp:	0307 Feuchtes und nasses Extensivgrünland				
Charakteristik:	Feuchter, magerer Waldrand-Wiesenstreifen mit Arten der Bürstlingsrasen und einzlnen Niedermoorpflanzen. Bemerkenserte Arten: Blutwurz (<i>Potentilla erecta</i>), Sumpf-Veilchen (<i>Viola palustris</i>), Kronlattich (<i>Calycochorus stipitatus</i>), Flecken-Johanniskraut (<i>Hypericum maculatum</i>).				
	Bearbeiter: AVL Bert Mair				
lfd. Nummer:	517	Fläche: in m ²	0	Länge in m:	0
Bestandestyp:	030301 Sukzessionsfläche des feuchten und nassen Extensivgrünlandes mit oder ohne jüngerem Gehölzaufwuchs				
Charakteristik:	Feuchtblache unterhalb der "Müller- Kapelle" mit Pfeifengras, Rasenschmiele und Flecken-Johanniskraut (<i>Hypericum maculatum</i>).				
	Bearbeiter: AVL Bert Mair				
lfd. Nummer:	518	Fläche: in m ²	0	Länge in m:	0
Bestandestyp:	0307 Feuchtes und nasses Extensivgrünland				
Charakteristik:	Feuchtwiesenkomplex unmittelbar an der Tschechischen Grenze. Mosaik aus Waldsimsen- und Seegras-Seggen-Fluren mit Niedermoorresten und Bürstlingsrasen. Am Waldrand ein brachliegender Streifen zum Teil mit Birke verbuschend.				
	Bearbeiter: AVL Bert Mair				
lfd. Nummer:	519	Fläche: in m ²	0	Länge in m:	0
Bestandestyp:	030802 Mesophile, "bunte" Fettwiese und die meisten Magerrasen, -weiden				
Charakteristik:	Trockene Wiese mit Heide-Nelke (<i>Dianthus deltoides</i>) und Gewöhnlichem Hornklee (<i>Lotus corniculatus</i>), Silberdistel (<i>Carlina acaulis</i>) und etwas Bürstling und sehr viel Flecken-Johanniskraut (<i>Hypericum maculatum</i>). Besonders magere Bürstlingswiesenbereiche an den Wald- und Gehölzrändern. Vermutlich handelt es sich um alte Ackerparzellen.				
	Bearbeiter: AVL Bert Mair				

lfd. Nummer:	520	Fläche: in m ²	0	Länge in m:	0
Bestandestyp:	0209 Einzelfelsformation <1ha außerhalb von Wäldern/Forsten				
Charakteristik:	Einige anstehende Granitblöcke innerhalb einer Magerwiese.				
	Bearbeiter: AVL Bert Mair				
lfd. Nummer:	521	Fläche: in m ²	0	Länge in m:	0
Bestandestyp:	030802 Mesophile, "bunte" Fettwiese und die meisten Magerrasen, -weiden				
Charakteristik:	Trockene Wiese mit Heide-Nelke (<i>Dianthus deltoides</i>) und Gewöhnlichem Hornklee (<i>Lotus corniculatus</i>), Silberdistel (<i>Carlina acaulis</i>) und etwas Bürstling und sehr viel Flecken-Johanniskraut (<i>Hypericum maculatum</i>). Besonders magere Bürstlingswiesenbereiche an den Wald- und Gehölzrändern. Vermutlich handelt es sich um alte Ackerparzellen.				
	Bearbeiter: AVL Bert Mair				
lfd. Nummer:	522	Fläche: in m ²	0	Länge in m:	0
Bestandestyp:	030802 Mesophile, "bunte" Fettwiese und die meisten Magerrasen, -weiden				
Charakteristik:	Trockene Wiese mit Heide-Nelke (<i>Dianthus deltoides</i>) und Gewöhnlichem Hornklee (<i>Lotus corniculatus</i>), Silberdistel (<i>Carlina acaulis</i>) und etwas Bürstling und sehr viel Flecken-Johanniskraut (<i>Hypericum maculatum</i>). Besonders magere Bürstlingswiesenbereiche an den Wald- und Gehölzrändern. Vermutlich handelt es sich um alte Ackerparzellen.				
	Bearbeiter: AVL Bert Mair				
lfd. Nummer:	523	Fläche: in m ²	0	Länge in m:	0
Bestandestyp:	0307 Feuchtes und nasses Extensivgrünland				
Charakteristik:	Überschwemmungswiesen im Talboden des Steinbachs mit Waldsimsenfluren und Seegras-Segge sowie Niedermoorresten. Kleinflächige auch nährstoffreichere Bereiche. Ein 1,5m tiefer Entwässerungsgraben. Bemerkenswerte Arten: Hunds-Straußgras (<i>Agrostis canina</i>), Großer Wiesenknopf (<i>Sanguisorba officinalis</i>), Schlangen-Knöterich (<i>Polygonum bistorta</i>), Brenn-Hahnenfuß (<i>Ranunculus flammula</i>), Sumpf-Veilchen (<i>Viola palustris</i>).				
	Bearbeiter: AVL Bert Mair				
lfd. Nummer:	524	Fläche: in m ²	0	Länge in m:	0
Bestandestyp:	030801 Trocken-, Halbtrockenrasen und Grusfluren einschließlich der bodensauren Halbtrockenrasen und (Silikat-)Grusfluren				
Charakteristik:	Trockenwiese auf einem Feldrain mit säureliebenden Magerrasenarten. Bemerkenswerte Arten: Heide-Nelke (<i>Dianthus deltoides</i>), Silberdistel (<i>Carlina acaulis</i>), Hunds-Veilchen (<i>Viola canina</i>), Kleines Habichtskraut (<i>Hieracium pilosella</i>), Blutwurz (<i>Potentilla erecta</i>), Wiesen-Salbei (<i>Salvia pratensis</i>), Echtes Labkraut (<i>Galium verum</i> agg.), Klein-Bibernelle (<i>Pimpinella saxifraga</i>), Feld-Thymian (<i>Thymus pulegioides</i>), Bürstling, Gewöhnliches Heidekraut (<i>Calluna vulgaris</i>), Schlängelschmiele (<i>Avenella flexuosa</i>), Flecken-Johanniskraut (<i>Hypericum maculatum</i>), Purpur-Fetthenne (<i>Sedum telephium</i>), Zypressen-Wolfsmilch (<i>Euphorbia cyparissias</i>).				
	Bearbeiter: AVL Bert Mair				
lfd. Nummer:	525	Fläche: in m ²	0	Länge in m:	0
Bestandestyp:	030802 Mesophile, "bunte" Fettwiese und die meisten Magerrasen, -weiden				
Charakteristik:	Wegböschung mit bodensaurer Magerwiese. Bemerkenswerte Arten: Wald-Glockenblume (<i>Campanula persicifolia</i>), Mittlerer Klee (<i>Trifolium medium</i>), Rundblatt-Glockenblume (<i>Campanula rotundifolia</i>), Heidelbeere (<i>Vaccinium myrtillus</i>), Gewöhnliche Hainsimse (<i>Luzula luzuloides</i>), Schlängelschmiele (<i>Avenella flexuosa</i>), Klein-Bibernelle (<i>Pimpinella saxifraga</i>), Blutwurz (<i>Potentilla erecta</i>).				
	Bearbeiter: AVL Bert Mair				
lfd. Nummer:	526	Fläche: in m ²	0	Länge in m:	0
Bestandestyp:	0307 Feuchtes und nasses Extensivgrünland				
Charakteristik:	Magere Feuchtwiese im Talboden und an den wasserzügigen Einhängen des Tales der Großen Rodl. Feuchte Bürstlingsrasen mit Großem Wiesenknopf (<i>Sanguisorba officinalis</i>), Schlangen-Knöterich (<i>Polygonum bistorta</i>), Fadensimse (<i>Juncus filiformis</i>), Teufelsabbiß (<i>Succisa pratensis</i>) und Pfeifengras. Kleinflächige Vernässungen mit Waldsimsenfluren. Teilweise nachbeweidet.				
	Bearbeiter: AVL Bert Mair				
lfd. Nummer:	527	Fläche: in m ²	0	Länge in m:	0
Bestandestyp:	0307 Feuchtes und nasses Extensivgrünland				
Charakteristik:	Magere Feuchtwiese mit Waldsimse, Fadensimse (<i>Juncus filiformis</i>) und Großem Wiesenknopf (<i>Sanguisorba officinalis</i>) in einer Quellmulde am beginn eines kleinen Wiesenbaches.				
	Bearbeiter: AVL Bert Mair				

lfd. Nummer:	528	Fläche: in m ²	0	Länge in m:	0
Bestandestyp:	030301 Sukzessionsfläche des feuchten und nassen Extensivgrünlandes mit oder ohne jüngerem Gehölzaufwuchs				
Charakteristik:	Ältere Feuchtbrache in einer Quellmulde mit Pfeifengras und Waldsimse. Ruderalisiert mit Brennessel und Ackerkratzdistel. Eine kleine Baumgruppe mit Birke. Am Südende der Fläche ein Brunnen.				
	Bearbeiter: AVL Bert Mair				
lfd. Nummer:	529	Fläche: in m ²	0	Länge in m:	0
Bestandestyp:	0307 Feuchtes und nasses Extensivgrünland				
Charakteristik:	Quellmulde mit einem kleinen Niedermoor im zentralen Bereich. Bodensaures Kleinseggenried mit Braun-Segge und Schmalblättrigem Wollgras, Teufelsabbiß und Niedriger Schwarzwurz (Scorzonera humilis). Umgeben von feuchter Magerwiese mit Bürstling, Pfeifengras und reichlich Niedriger Schwarzwurz (Scorzonera humilis).				
	Bearbeiter: AVL Bert Mair				
lfd. Nummer:	530	Fläche: in m ²	0	Länge in m:	0
Bestandestyp:	0307 Feuchtes und nasses Extensivgrünland				
Charakteristik:	Magere Feuchtwiese mit Pfeifengras, Waldsimse und reichlich Großem Wiesenknopf (Sanguisorba officinalis) und Schlangen-Knöterich (Polygonum bistorta). Sehr heterogene Fläche, die sich über mehrere Parzellen erstreckt. Im zentralen Bereich verläuft ein kleiner Wiesenbach.				
	Bearbeiter: AVL Bert Mair				
lfd. Nummer:	531	Fläche: in m ²	0	Länge in m:	0
Bestandestyp:	030301 Sukzessionsfläche des feuchten und nassen Extensivgrünlandes mit oder ohne jüngerem Gehölzaufwuchs				
Charakteristik:	Ältere Feuchtbrache in flachem Muldental entlang eines kleinen Baches. Hochgras- und Hochstaudenfluren mit Pfeifengras, Mädesüß, Seegras-Segge und bereits stark einwandernder Brennessel. Einzelne Gehölzgruppe mit Bruchweide entlang des Baches.				
	Bearbeiter: AVL Bert Mair				
lfd. Nummer:	532	Fläche: in m ²	0	Länge in m:	0
Bestandestyp:	0402 Fließendes Gewässer				
Charakteristik:	Wiesenbach mit einem maximal 1m breiten Bachbett, das in Feuchtwiesen und Feuchtwiesenbrachen eingebettet ist. Weitgehend unbestockt.				
	Bearbeiter: AVL Bert Mair				
lfd. Nummer:	533	Fläche: in m ²	0	Länge in m:	0
Bestandestyp:	0307 Feuchtes und nasses Extensivgrünland				
Charakteristik:	Feuchtwiesenstreifen entlang eines kleinen Wiesenbaches. Heterogen, aber vorwiegend mäßig nährstoffreich mit Pfeifengras, Bürstling, Großem Wiesenknopf (Sanguisorba officinalis) und Schlangen-Knöterich (Polygonum bistorta). Die Fläche wird im Herbst nachbeweidet.				
	Bearbeiter: AVL Bert Mair				
lfd. Nummer:	534	Fläche: in m ²	0	Länge in m:	0
Bestandestyp:	0307 Feuchtes und nasses Extensivgrünland				
Charakteristik:	Überschwemmungswiese im Bachtal der Großen Rodl. Heterogen, aber mehrheitlich mäßig nährstoffreich und wechselfeucht mit Schlangen-Knöterich (Polygonum bistorta), Großem Wiesenknopf (Sanguisorba officinalis) und Gewöhnlicher Perücken-Flockenblume (Centaurea pseudophrygia). Im bachnahen Bereich kleinflächige Kleinseggenrieder mit Fadensimse (Juncus filiformis) und Waldsimsenfluren.				
	Bearbeiter: AVL Bert Mair				
lfd. Nummer:	535	Fläche: in m ²	0	Länge in m:	0
Bestandestyp:	0401 Stehendes Gewässer				
Charakteristik:	Naturfern gestalteter Teich mit Steg und Inseln. Das Grundstück ist gezäunt. Kein Uferöhricht. Der Teich wird aus einem kleinen Wiesenbach gespeist.				
	Bearbeiter: AVL Bert Mair				
lfd. Nummer:	536	Fläche: in m ²	0	Länge in m:	0
Bestandestyp:	0307 Feuchtes und nasses Extensivgrünland				
Charakteristik:	Feuchtwiese am Ufer des Steinbachs. Relativ nährstoffreich. Häufig sind Waldsimse, Schlangen-Knöterich (Polygonum bistorta) und Großer Wiesenknopf (Sanguisorba officinalis).				
	Bearbeiter: AVL Bert Mair				

lfd. Nummer:	537	Fläche: in m ²	0	Länge in m:	0
Bestandestyp:	0401 Stehendes Gewässer				
Charakteristik:	Speicherteich für die Beschneiungsanlagen der Skipisten auf dem Sternstern. Die Ufer sind durchwegs befestigt. Oberhalb der Uferkante wurde ein Kiesweg angelegt.				
	Bearbeiter: AVL Bert Mair				
lfd. Nummer:	538	Fläche: in m ²	0	Länge in m:	0
Bestandestyp:	0401 Stehendes Gewässer				
Charakteristik:	Künstlich ausgestaltete Teichanlage als Teil eines zusammenhängenden Teichkomplexes mit gärtnerisch gestalteten Uferbereichen.				
	Bearbeiter: AVL Bert Mair				
lfd. Nummer:	539	Fläche: in m ²	0	Länge in m:	0
Bestandestyp:	0401 Stehendes Gewässer				
Charakteristik:	Künstlich ausgestaltete Teichanlage als Teil eines zusammenhängenden Teichkomplexes mit gärtnerisch gestalteten Uferbereichen.				
	Bearbeiter: AVL Bert Mair				
lfd. Nummer:	540	Fläche: in m ²	0	Länge in m:	0
Bestandestyp:	0401 Stehendes Gewässer				
Charakteristik:	Künstlich ausgestaltete Teichanlage als Teil eines zusammenhängenden Teichkomplexes mit gärtnerisch gestalteten Uferbereichen.				
	Bearbeiter: AVL Bert Mair				
lfd. Nummer:	541	Fläche: in m ²	0	Länge in m:	0
Bestandestyp:	0401 Stehendes Gewässer				
Charakteristik:	Künstlich ausgestaltete Teichanlage als Teil eines zusammenhängenden Teichkomplexes mit gärtnerisch gestalteten Uferbereichen.				
	Bearbeiter: AVL Bert Mair				
lfd. Nummer:	542	Fläche: in m ²	0	Länge in m:	0
Bestandestyp:	0401 Stehendes Gewässer				
Charakteristik:	Künstlich ausgestaltete Teichanlage als Teil eines zusammenhängenden Teichkomplexes mit gärtnerisch gestalteten Uferbereichen.				
	Bearbeiter: AVL Bert Mair				
lfd. Nummer:	543	Fläche: in m ²	0	Länge in m:	0
Bestandestyp:	0401 Stehendes Gewässer				
Charakteristik:	Künstlich ausgestaltete Teichanlage als Teil eines zusammenhängenden Teichkomplexes mit gärtnerisch gestalteten Uferbereichen.				
	Bearbeiter: AVL Bert Mair				
lfd. Nummer:	544	Fläche: in m ²	0	Länge in m:	0
Bestandestyp:	0401 Stehendes Gewässer				
Charakteristik:	Künstlich ausgestaltete Teichanlage als Teil eines zusammenhängenden Teichkomplexes mit gärtnerisch gestalteten Uferbereichen.				
	Bearbeiter: AVL Bert Mair				
lfd. Nummer:	545	Fläche: in m ²	0	Länge in m:	0
Bestandestyp:	0401 Stehendes Gewässer				
Charakteristik:	Künstlich ausgestaltete Teichanlage als Teil eines zusammenhängenden Teichkomplexes mit gärtnerisch gestalteten Uferbereichen.				
	Bearbeiter: AVL Bert Mair				
lfd. Nummer:	546	Fläche: in m ²	0	Länge in m:	0
Bestandestyp:	0401 Stehendes Gewässer				
Charakteristik:	Künstlich ausgestaltete Teichanlage als Teil eines zusammenhängenden Teichkomplexes mit gärtnerisch gestalteten Uferbereichen.				
	Bearbeiter: AVL Bert Mair				

lfd. Nummer:	547	Fläche: in m ²	0	Länge in m:	0
Bestandestyp:	0401 Stehendes Gewässer				
Charakteristik:	Fischteich ohne Pflanzenbewuchs. Zwei Uferseiten mit Gehölz und zwei Seiten mit Birken alleeartig bepflanzt.				
	Bearbeiter: AVL Bert Mair				
lfd. Nummer:	548	Fläche: in m ²	0	Länge in m:	0
Bestandestyp:	0401 Stehendes Gewässer				
Charakteristik:	Fischteich, naturfern, ohne Wasserpflanzenbewuchs.				
	Bearbeiter: AVL Bert Mair				
lfd. Nummer:	549	Fläche: in m ²	0	Länge in m:	0
Bestandestyp:	0401 Stehendes Gewässer				
Charakteristik:	Fischteich, naturfern, ohne Wasserpflanzenbewuchs und Ufergehölz.				
	Bearbeiter: AVL Bert Mair				
lfd. Nummer:	550	Fläche: in m ²	0	Länge in m:	0
Bestandestyp:	0402 Fließendes Gewässer				
Charakteristik:	Große Rodl nördlich der Kläranlage. Das Bachbett ist in diesem Abschnitt ca. 4m breit und weist 1m hohe Uferböschungen auf. Der Verlauf ist pendelnd. Linksufrig fast durchgängig ein Fichtenforst. Rechtsufrig ein lückiges Bachgehölz.				
	Bearbeiter: AVL Bert Mair				
lfd. Nummer:	551	Fläche: in m ²	0	Länge in m:	0
Bestandestyp:	0402 Fließendes Gewässer				
Charakteristik:	Ein ca. 50cm breites Gerinne, welches hier kanalisiert wurde und extrem begradigt wurde und nunmehr hinter den Neubauten entlang der Bundesstraße nach Vorderweißenbach bzw. hinter der Möbelfabrik verläuft. Die Bestockung ist nur am Westufer auf der Böschung zu den Parkplätzen durch neu gepflanzte Gehölze gegeben. Weiter nördlich, nur mehr Einzelexemplare von Schwarzerle und Weiden.				
	Bearbeiter: AVL Bert Mair				
lfd. Nummer:	552	Fläche: in m ²	0	Länge in m:	0
Bestandestyp:	0402 Fließendes Gewässer				
Charakteristik:	Waldbach mit 1-2m breitem Bachbett und kiesig-schottriger Sohle. Kein ausgeprägtes Ufergehölz ausgebildet.				
	Bearbeiter: AVL Bert Mair				
lfd. Nummer:	553	Fläche: in m ²	0	Länge in m:	0
Bestandestyp:	0402 Fließendes Gewässer				
Charakteristik:	Bach mit 2m breitem Bachbett. Die Ufers ind stellenweise mit Blockwurf gesichert. Die Sohle ist natürlich und weist mehrere kiesige Anlandungen auf.				
	Bearbeiter: AVL Bert Mair				
lfd. Nummer:	554	Fläche: in m ²	0	Länge in m:	0
Bestandestyp:	0402 Fließendes Gewässer				
Charakteristik:	Ca. 80cm breiter Wiesenbach nördlich des Kompostierplatzes. Kein ufergehölz. Die Fettwiesen reichen bis an das Bachbett.				
	Bearbeiter: AVL Bert Mair				
lfd. Nummer:	555	Fläche: in m ²	0	Länge in m:	0
Bestandestyp:	0402 Fließendes Gewässer				
Charakteristik:	Oberlauf der Großen Rodl. Dieser Abschnitt weist ein ca. 2m breites Bachbett mit kiesig-schottriger Sohle auf. Im Bereich von Weinzierl wurde der Bach begradigt. Der Großteil des Abschnittes zeigt aber einen naturnahen pendelnden Verlauf.				
	Bearbeiter: AVL Bert Mair				
lfd. Nummer:	556	Fläche: in m ²	0	Länge in m:	0
Bestandestyp:	0402 Fließendes Gewässer				
Charakteristik:	Quellbach der Großen Rodel, allerdings am Beginn des Waldgebietes. Ca. 50cm breiter Waldbach, der auf seinem Verlauf 3mal zu kleineren Fischteichen aufgestaut ist.				
	Bearbeiter: AVL Bert Mair				

lfd. Nummer:	557	Fläche: in m ²	0	Länge in m:	0
Bestandestyp:	0402 Fließendes Gewässer				
Charakteristik:	Quellbach der Großen Rodl. Ca. 50cm breiter Waldbach ohne typischen Uferbewuchs.				
	Bearbeiter: AVL Bert Mair				
lfd. Nummer:	558	Fläche: in m ²	0	Länge in m:	0
Bestandestyp:	0402 Fließendes Gewässer				
Charakteristik:	Sehr kleines, bis zu 0,5m breites Waldbächlein, das kaum ein eigenes Bachbett hat, sondern als mehrfach verzweigter kleiner Graben in diesem Fichtenforst verläuft.				
	Bearbeiter: AVL Bert Mair				
lfd. Nummer:	559	Fläche: in m ²	0	Länge in m:	0
Bestandestyp:	0402 Fließendes Gewässer				
Charakteristik:	Große Rodl im Waldgebiet beim Sternstein. Ein sehr naturnaher Bachlauf mit ca. 1,5-2m breiten Bachbett, etwa 1m unter Flur. Der Bach verzweigt sich hier mehrere Male innerhalb dieses Fichtenforstes. Interessant ist der Bewuchs, zumindest stellenweise mit Bitterem Schaumkraut. Südlich der Straßenbrücke weist die Große Rodl bereits ein 3-4m breites Bachbett auf, das sich durch kleine Abstürze und Blockmaterial auszeichnet.				
	Bearbeiter: AVL Bert Mair				
lfd. Nummer:	560	Fläche: in m ²	0	Länge in m:	0
Bestandestyp:	0402 Fließendes Gewässer				
Charakteristik:	Sehr kleines, bis zu 0,5m breites Waldbächlein, das kaum ein eigenes Bachbett hat sondern als mehrfach verzweigter kleiner Graben in diesem Fichtenforst verläuft.				
	Bearbeiter: AVL Bert Mair				
lfd. Nummer:	561	Fläche: in m ²	0	Länge in m:	0
Bestandestyp:	0402 Fließendes Gewässer				
Charakteristik:	Der Grenzbach zu Tschechien weist ein 2-4m breites Bachbett mit kiesig-schottriger Sohle auf. Der Verlauf ist pendelnd. Der überwiegende Teil des Bachabschnittes durchzieht die grenznahen Fichtenforste. Nur kleinfächig sind Ansätze eines typischen Ufergehölzes ausgebildet.				
	Bearbeiter: AVL Bert Mair				
lfd. Nummer:	562	Fläche: in m ²	0	Länge in m:	0
Bestandestyp:	0402 Fließendes Gewässer				
Charakteristik:	Nur ca. 30cm breites und 50cm tiefer Graben. Als Begleitgehölz treten nur sehr vereinzelt Weidenbüsche auf. Beidufriß sind Waldsimsendominierte Flecken in den angrenzenden Wiesenflächen vorhanden.				
	Bearbeiter: AVL Bert Mair				
lfd. Nummer:	563	Fläche: in m ²	0	Länge in m:	0
Bestandestyp:	0402 Fließendes Gewässer				
Charakteristik:	Nur ca. 30cm breites Gerinne, das zuerst durch Wiesengelände fließt und dann einen Fichtenforst durchquert, ehe es in den Granitzbach mündet.				
	Bearbeiter: AVL Bert Mair				
lfd. Nummer:	564	Fläche: in m ²	0	Länge in m:	0
Bestandestyp:	0402 Fließendes Gewässer				
Charakteristik:	Sehr kleines Gerinne in Oberstifting, das direkt neben einem unbefestigten Fahrweg verläuft. Dichter Bewuchs mit Uferhochstauden im Abschnitt, der direkt an die Schwarzerlenaufforstung angrenzt.				
	Bearbeiter: AVL Bert Mair				
lfd. Nummer:	565	Fläche: in m ²	0	Länge in m:	0
Bestandestyp:	0402 Fließendes Gewässer				
Charakteristik:	Ein sehr schmales Gerinne entlang eines Fichtenforstes mit einem Bachbett, das nicht breiter als 50cm ist. An den etwa 50-80cm hohen Uferböschungen stocken vereinzelt Weiden und Birken. Der sehr geradlinige Verlauf lässt darauf schließen, dass das Gerinne begradigt wurde und außerhalb der Wiese an den Rand des Fichtenforstes geleitet wurde. Die Sohle ist kiesig bis schottrig.				
	Bearbeiter: AVL Bert Mair				
lfd. Nummer:	566	Fläche: in m ²	0	Länge in m:	0
Bestandestyp:	0402 Fließendes Gewässer				
Charakteristik:	Naturnaher Bachlauf mit einem 2-4m breiten Bachbett mit kiesiger Sohle. Die Uferböschungen sind bis zu 1m hoch. An beiden Ufern weist der Bach ein durchgehendes Ufergehölz auf.				
	Bearbeiter: AVL Bert Mair				

lfd. Nummer:	567	Fläche: in m ²	0	Länge in m:	0
Bestandestyp:	0402 Fließendes Gewässer				
Charakteristik:	Kleiner Zubringerbach zur Großen Rodl, ca. 1m breit. Das Bachbett wird gebildet von anstehendem Gestein und verläuft direkt an der Grenze zu einem ausgedehnten Fichtenforst. Entlang dieses Gerinnes bildet ein schmaler Uferhochstaudensaum den Grenzbereich zu der anschließenden Wiesenfläche.				
	Bearbeiter: AVL Bert Mair				
lfd. Nummer:	568	Fläche: in m ²	0	Länge in m:	0
Bestandestyp:	0402 Fließendes Gewässer				
Charakteristik:	Der südlichste Abschnitt der Großen Rodl im Gemeindegebiet von Bad Leonfelden weist ein ca. 5-6m breites Bachbett auf. Der Bach ist in diesem Abschnitt sehr naturnah, weist eine kiesige Sohle auf. Die Uferböschungen sind nur etwa 1m hoch.				
	Bearbeiter: AVL Bert Mair				
lfd. Nummer:	569	Fläche: in m ²	0	Länge in m:	0
Bestandestyp:	0402 Fließendes Gewässer				
Charakteristik:	Nur 1,5m breiter Waldbach, "Judenbachl" in einem Fichtenforst mit pendeltem Verlauf. Kein ausgeprägtes Ufergehölz.				
	Bearbeiter: AVL Bert Mair				
lfd. Nummer:	570	Fläche: in m ²	0	Länge in m:	0
Bestandestyp:	0402 Fließendes Gewässer				
Charakteristik:	Kleiner Waldbach, ca. 1m breit. Verläuft durchgehend in einem Fichtenforst, als Zubringer zum Distelbach bei der Ehrenreichmühle.				
	Bearbeiter: AVL Bert Mair				
lfd. Nummer:	571	Fläche: in m ²	0	Länge in m:	0
Bestandestyp:	0402 Fließendes Gewässer				
Charakteristik:	Nur 1m breites Gerinne in einem Fichtenforst bei Dietrichschlag. Sohle ist kiesig bis blockig. Kein ausgeprägtes Ufergehölz				
	Bearbeiter: AVL Bert Mair				
lfd. Nummer:	572	Fläche: in m ²	0	Länge in m:	0
Bestandestyp:	0402 Fließendes Gewässer				
Charakteristik:	Nur 0,5m breiter naturnaher Bach mit kleinen Gruppen von Schwarzerlen als fragmentarisches Ufergehölz.				
	Bearbeiter: AVL Bert Mair				
lfd. Nummer:	573	Fläche: in m ²	0	Länge in m:	0
Bestandestyp:	0402 Fließendes Gewässer				
Charakteristik:	Grenzbach zur Gemeinde Vorderweißenbach. Nur 0,5m breites Bachbett. Entspringt in einem Fichtenforst und durchfließt im unteren Teil eine Fettwiese als schmaler kaum wahrnehmbarer, ca. 30cm tiefer Graben. Keine Ufergehölze.				
	Bearbeiter: AVL Bert Mair				
lfd. Nummer:	574	Fläche: in m ²	0	Länge in m:	0
Bestandestyp:	0402 Fließendes Gewässer				
Charakteristik:	Ein kleiner Waldbach in der Nähe von Weinzierl, der sich in viele kleine, ca. 50-30cm breite Gräben aufspaltet, wahrscheinlich ehemalige Drainagegräben innerhalb des Fichtenforstes. Es deutet darauf hin, dass hier möglicherweise früher einmal ein Feuchtgebiet situiert war. Interessant vor allem diese kleinen, aus Steinblöcken errichteten Brücken über die Gräben.				
	Bearbeiter: AVL Bert Mair				
lfd. Nummer:	575	Fläche: in m ²	0	Länge in m:	0
Bestandestyp:	0402 Fließendes Gewässer				
Charakteristik:	Der Mühlbach hat ein ca. 1,5m breites und bis zu 20cm tiefes Bachbett mit kiesiger Sohle, mit einigen kleineren Gesteinsblöcken bis 30cm Durchmesser. Die rechtsufrigen Böschungen sind sehr steil und bis zu 4m hoch und mit dem Gehölz Nr. 670 bestockt. Die untere Böschung ist so gut wie nicht ausgeprägt. Der von Westen her kommende kleine Ast ist ein natürliches Gerinne mit 0,5-1,5m breitem Bachbett, das in einem Fichtenforst in der Tiefenlinie verläuft. Sehr gut strukturiertes Bachbett mit Blöcken, kleinen Aufweitungen, Engstellen. Einer der natürlicheren Bachabschnitte dieser kleinen Gerinne im Gemeindegebiet von Bad Leonfelden. Der von Osten kommende Ast ist eine Fortsetzung des Mühlbaches. Auf dessen oberer Böschung, also der nördlich gelegenen, vereinzelt auch einige Buschgruppen stocken.				
	Bearbeiter: AVL Bert Mair				

lfd. Nummer:	576	Fläche: in m ²	0	Länge in m:	0
Bestandestyp:	0102 Nadelwald/Nadelholzforst				
Charakteristik:					
	Bearbeiter: AVL Bert Mair				
lfd. Nummer:	577	Fläche: in m ²	0	Länge in m:	0
Bestandestyp:	0102 Nadelwald/Nadelholzforst				
Charakteristik:					
	Bearbeiter: AVL Bert Mair				
lfd. Nummer:	578	Fläche: in m ²	0	Länge in m:	0
Bestandestyp:	0102 Nadelwald/Nadelholzforst				
Charakteristik:					
	Bearbeiter: AVL Bert Mair				
lfd. Nummer:	579	Fläche: in m ²	0	Länge in m:	0
Bestandestyp:	0102 Nadelwald/Nadelholzforst				
Charakteristik:					
	Bearbeiter: AVL Bert Mair				
lfd. Nummer:	580	Fläche: in m ²	0	Länge in m:	0
Bestandestyp:	0102 Nadelwald/Nadelholzforst				
Charakteristik:					
	Bearbeiter: AVL Bert Mair				
lfd. Nummer:	581	Fläche: in m ²	0	Länge in m:	0
Bestandestyp:	0102 Nadelwald/Nadelholzforst				
Charakteristik:					
	Bearbeiter: AVL Bert Mair				
lfd. Nummer:	582	Fläche: in m ²	0	Länge in m:	0
Bestandestyp:	0102 Nadelwald/Nadelholzforst				
Charakteristik:					
	Bearbeiter: AVL Bert Mair				
lfd. Nummer:	583	Fläche: in m ²	0	Länge in m:	0
Bestandestyp:	0102 Nadelwald/Nadelholzforst				
Charakteristik:					
	Bearbeiter: AVL Bert Mair				
lfd. Nummer:	584	Fläche: in m ²	0	Länge in m:	0
Bestandestyp:	0102 Nadelwald/Nadelholzforst				
Charakteristik:					
	Bearbeiter: AVL Bert Mair				
lfd. Nummer:	585	Fläche: in m ²	0	Länge in m:	0
Bestandestyp:	0102 Nadelwald/Nadelholzforst				
Charakteristik:					
	Bearbeiter: AVL Bert Mair				
lfd. Nummer:	586	Fläche: in m ²	0	Länge in m:	0
Bestandestyp:	0102 Nadelwald/Nadelholzforst				
Charakteristik:					
	Bearbeiter: AVL Bert Mair				
lfd. Nummer:	587	Fläche: in m ²	0	Länge in m:	0
Bestandestyp:	0102 Nadelwald/Nadelholzforst				
Charakteristik:					
	Bearbeiter: AVL Bert Mair				

lfd. Nummer:	588	Fläche: in m ²	0	Länge in m:	0
Bestandestyp:	0102 Nadelwald/Nadelholzforst				
Charakteristik:					
	Bearbeiter: AVL Bert Mair				
lfd. Nummer:	589	Fläche: in m ²	0	Länge in m:	0
Bestandestyp:	0102 Nadelwald/Nadelholzforst				
Charakteristik:					
	Bearbeiter: AVL Bert Mair				
lfd. Nummer:	590	Fläche: in m ²	0	Länge in m:	0
Bestandestyp:	0102 Nadelwald/Nadelholzforst				
Charakteristik:					
	Bearbeiter: AVL Bert Mair				
lfd. Nummer:	591	Fläche: in m ²	0	Länge in m:	0
Bestandestyp:	0102 Nadelwald/Nadelholzforst				
Charakteristik:					
	Bearbeiter: AVL Bert Mair				
lfd. Nummer:	592	Fläche: in m ²	0	Länge in m:	0
Bestandestyp:	0102 Nadelwald/Nadelholzforst				
Charakteristik:					
	Bearbeiter: AVL Bert Mair				
lfd. Nummer:	593	Fläche: in m ²	0	Länge in m:	0
Bestandestyp:	0102 Nadelwald/Nadelholzforst				
Charakteristik:					
	Bearbeiter: AVL Bert Mair				
lfd. Nummer:	594	Fläche: in m ²	0	Länge in m:	0
Bestandestyp:	0102 Nadelwald/Nadelholzforst				
Charakteristik:					
	Bearbeiter: AVL Bert Mair				
lfd. Nummer:	595	Fläche: in m ²	0	Länge in m:	0
Bestandestyp:	0102 Nadelwald/Nadelholzforst				
Charakteristik:					
	Bearbeiter: AVL Bert Mair				
lfd. Nummer:	596	Fläche: in m ²	0	Länge in m:	0
Bestandestyp:	0102 Nadelwald/Nadelholzforst				
Charakteristik:					
	Bearbeiter: AVL Bert Mair				
lfd. Nummer:	597	Fläche: in m ²	0	Länge in m:	0
Bestandestyp:	0102 Nadelwald/Nadelholzforst				
Charakteristik:					
	Bearbeiter: AVL Bert Mair				
lfd. Nummer:	598	Fläche: in m ²	0	Länge in m:	0
Bestandestyp:	0102 Nadelwald/Nadelholzforst				
Charakteristik:					
	Bearbeiter: AVL Bert Mair				
lfd. Nummer:	599	Fläche: in m ²	0	Länge in m:	0
Bestandestyp:	0102 Nadelwald/Nadelholzforst				
Charakteristik:					
	Bearbeiter: AVL Bert Mair				

lfd. Nummer:	600	Fläche: in m ²	0	Länge in m:	0
Bestandestyp:	0102 Nadelwald/Nadelholzforst				
Charakteristik:					
	Bearbeiter: AVL Bert Mair				
lfd. Nummer:	601	Fläche: in m ²	0	Länge in m:	0
Bestandestyp:	0102 Nadelwald/Nadelholzforst				
Charakteristik:					
	Bearbeiter: AVL Bert Mair				
lfd. Nummer:	602	Fläche: in m ²	0	Länge in m:	0
Bestandestyp:	0102 Nadelwald/Nadelholzforst				
Charakteristik:					
	Bearbeiter: AVL Bert Mair				
lfd. Nummer:	603	Fläche: in m ²	0	Länge in m:	0
Bestandestyp:	0102 Nadelwald/Nadelholzforst				
Charakteristik:					
	Bearbeiter: AVL Bert Mair				
lfd. Nummer:	604	Fläche: in m ²	0	Länge in m:	0
Bestandestyp:	0102 Nadelwald/Nadelholzforst				
Charakteristik:					
	Bearbeiter: AVL Bert Mair				
lfd. Nummer:	605	Fläche: in m ²	0	Länge in m:	0
Bestandestyp:	0102 Nadelwald/Nadelholzforst				
Charakteristik:					
	Bearbeiter: AVL Bert Mair				
lfd. Nummer:	606	Fläche: in m ²	0	Länge in m:	0
Bestandestyp:	0202 Uferbegleitgehölz				
Charakteristik:	Einreihiges Ufergehölz mit Schwarzerle und wenigen Weidenbüschen. Keine Uferhochstauden.				
	Bearbeiter: AVL Bert Mair				
lfd. Nummer:	607	Fläche: in m ²	0	Länge in m:	0
Bestandestyp:	0202 Uferbegleitgehölz				
Charakteristik:	Einzelne Weidenbüsche und gepflanzte Birken bilden ein einreihiges Uferbegleitgehölz. Nur sehr vereinzelt treten ältere Exemplare der Schwarzerle auf.				
	Bearbeiter: AVL Bert Mair				
lfd. Nummer:	608	Fläche: in m ²	0	Länge in m:	0
Bestandestyp:	0102 Nadelwald/Nadelholzforst				
Charakteristik:					
	Bearbeiter: AVL Bert Mair				
lfd. Nummer:	609	Fläche: in m ²	0	Länge in m:	0
Bestandestyp:	0102 Nadelwald/Nadelholzforst				
Charakteristik:					
	Bearbeiter: AVL Bert Mair				
lfd. Nummer:	610	Fläche: in m ²	0	Länge in m:	0
Bestandestyp:	0102 Nadelwald/Nadelholzforst				
Charakteristik:					
	Bearbeiter: AVL Bert Mair				
lfd. Nummer:	611	Fläche: in m ²	0	Länge in m:	0
Bestandestyp:	0102 Nadelwald/Nadelholzforst				
Charakteristik:					
	Bearbeiter: AVL Bert Mair				

lfd. Nummer:	612	Fläche: in m ²	0	Länge in m:	0
Bestandestyp:	0102 Nadelwald/Nadelholzforst				
Charakteristik:	Bearbeiter: AVL Bert Mair				
lfd. Nummer:	613	Fläche: in m ²	0	Länge in m:	0
Bestandestyp:	0102 Nadelwald/Nadelholzforst				
Charakteristik:	Bearbeiter: AVL Bert Mair				
lfd. Nummer:	614	Fläche: in m ²	0	Länge in m:	0
Bestandestyp:	0102 Nadelwald/Nadelholzforst				
Charakteristik:	Bearbeiter: AVL Bert Mair				
lfd. Nummer:	615	Fläche: in m ²	0	Länge in m:	0
Bestandestyp:	0102 Nadelwald/Nadelholzforst				
Charakteristik:	Bearbeiter: AVL Bert Mair				
lfd. Nummer:	616	Fläche: in m ²	0	Länge in m:	0
Bestandestyp:	0102 Nadelwald/Nadelholzforst				
Charakteristik:	Bearbeiter: AVL Bert Mair				
lfd. Nummer:	617	Fläche: in m ²	0	Länge in m:	0
Bestandestyp:	0102 Nadelwald/Nadelholzforst				
Charakteristik:	Bearbeiter: AVL Bert Mair				
lfd. Nummer:	618	Fläche: in m ²	0	Länge in m:	0
Bestandestyp:	0102 Nadelwald/Nadelholzforst				
Charakteristik:	Bearbeiter: AVL Bert Mair				
lfd. Nummer:	619	Fläche: in m ²	0	Länge in m:	0
Bestandestyp:	0102 Nadelwald/Nadelholzforst				
Charakteristik:	Bearbeiter: AVL Bert Mair				
lfd. Nummer:	620	Fläche: in m ²	0	Länge in m:	0
Bestandestyp:	0102 Nadelwald/Nadelholzforst				
Charakteristik:	Bearbeiter: AVL Bert Mair				
lfd. Nummer:	621	Fläche: in m ²	0	Länge in m:	0
Bestandestyp:	0102 Nadelwald/Nadelholzforst				
Charakteristik:	Bearbeiter: AVL Bert Mair				
lfd. Nummer:	622	Fläche: in m ²	0	Länge in m:	0
Bestandestyp:	0102 Nadelwald/Nadelholzforst				
Charakteristik:	Bearbeiter: AVL Bert Mair				
lfd. Nummer:	623	Fläche: in m ²	0	Länge in m:	0
Bestandestyp:	0102 Nadelwald/Nadelholzforst				
Charakteristik:	Bearbeiter: AVL Bert Mair				

lfd. Nummer:	624	Fläche: in m ²	0	Länge in m:	0
Bestandestyp:	0102 Nadelwald/Nadelholzforst				
Charakteristik:	Bearbeiter: AVL Bert Mair				
lfd. Nummer:	625	Fläche: in m ²	0	Länge in m:	0
Bestandestyp:	0102 Nadelwald/Nadelholzforst				
Charakteristik:	Bearbeiter: AVL Bert Mair				
lfd. Nummer:	626	Fläche: in m ²	0	Länge in m:	0
Bestandestyp:	0102 Nadelwald/Nadelholzforst				
Charakteristik:	Bearbeiter: AVL Bert Mair				
lfd. Nummer:	627	Fläche: in m ²	0	Länge in m:	0
Bestandestyp:	0102 Nadelwald/Nadelholzforst				
Charakteristik:	Bearbeiter: AVL Bert Mair				
lfd. Nummer:	628	Fläche: in m ²	0	Länge in m:	0
Bestandestyp:	0102 Nadelwald/Nadelholzforst				
Charakteristik:	Bearbeiter: AVL Bert Mair				
lfd. Nummer:	629	Fläche: in m ²	0	Länge in m:	0
Bestandestyp:	0102 Nadelwald/Nadelholzforst				
Charakteristik:	Bearbeiter: AVL Bert Mair				
lfd. Nummer:	630	Fläche: in m ²	0	Länge in m:	0
Bestandestyp:	0102 Nadelwald/Nadelholzforst				
Charakteristik:	Bearbeiter: AVL Bert Mair				
lfd. Nummer:	631	Fläche: in m ²	0	Länge in m:	0
Bestandestyp:	0102 Nadelwald/Nadelholzforst				
Charakteristik:	Bearbeiter: AVL Bert Mair				
lfd. Nummer:	632	Fläche: in m ²	0	Länge in m:	0
Bestandestyp:	0102 Nadelwald/Nadelholzforst				
Charakteristik:	Bearbeiter: AVL Bert Mair				
lfd. Nummer:	633	Fläche: in m ²	0	Länge in m:	0
Bestandestyp:	0102 Nadelwald/Nadelholzforst				
Charakteristik:	Bearbeiter: AVL Bert Mair				
lfd. Nummer:	634	Fläche: in m ²	0	Länge in m:	0
Bestandestyp:	0102 Nadelwald/Nadelholzforst				
Charakteristik:	Bearbeiter: AVL Bert Mair				
lfd. Nummer:	635	Fläche: in m ²	0	Länge in m:	0
Bestandestyp:	0102 Nadelwald/Nadelholzforst				
Charakteristik:	Bearbeiter: AVL Bert Mair				

lfd. Nummer:	636	Fläche: in m ²	0	Länge in m:	0
Bestandestyp:	0102 Nadelwald/Nadelholzforst				
Charakteristik:					
	Bearbeiter: AVL Bert Mair				
lfd. Nummer:	637	Fläche: in m ²	0	Länge in m:	0
Bestandestyp:	0102 Nadelwald/Nadelholzforst				
Charakteristik:					
	Bearbeiter: AVL Bert Mair				
lfd. Nummer:	638	Fläche: in m ²	0	Länge in m:	0
Bestandestyp:	0102 Nadelwald/Nadelholzforst				
Charakteristik:					
	Bearbeiter: AVL Bert Mair				
lfd. Nummer:	639	Fläche: in m ²	0	Länge in m:	0
Bestandestyp:	0102 Nadelwald/Nadelholzforst				
Charakteristik:					
	Bearbeiter: AVL Bert Mair				
lfd. Nummer:	640	Fläche: in m ²	0	Länge in m:	0
Bestandestyp:	0203 Heckenzug				
Charakteristik:					
	Bearbeiter: AVL Bert Mair				
lfd. Nummer:	641	Fläche: in m ²	0	Länge in m:	0
Bestandestyp:	0102 Nadelwald/Nadelholzforst				
Charakteristik:					
	Bearbeiter: AVL Bert Mair				
lfd. Nummer:	642	Fläche: in m ²	0	Länge in m:	0
Bestandestyp:	0203 Heckenzug				
Charakteristik:					
	Bearbeiter: AVL Bert Mair				
lfd. Nummer:	643	Fläche: in m ²	0	Länge in m:	0
Bestandestyp:	0202 Uferbegleitgehölz				
Charakteristik:	Bis zu 30cm starke Schwarzerlen und Pappeln sowie Weiden bilden ein einzeiliges Ufergehölz ohne Strauchunterwuchs, aber mit zum Teil dichtem Uferhochstaudensaum.				
	Bearbeiter: AVL Bert Mair				
lfd. Nummer:	644	Fläche: in m ²	0	Länge in m:	0
Bestandestyp:	0102 Nadelwald/Nadelholzforst				
Charakteristik:					
	Bearbeiter: AVL Bert Mair				
lfd. Nummer:	645	Fläche: in m ²	0	Länge in m:	0
Bestandestyp:	0102 Nadelwald/Nadelholzforst				
Charakteristik:					
	Bearbeiter: AVL Bert Mair				
lfd. Nummer:	646	Fläche: in m ²	0	Länge in m:	0
Bestandestyp:	0102 Nadelwald/Nadelholzforst				
Charakteristik:					
	Bearbeiter: AVL Bert Mair				
lfd. Nummer:	647	Fläche: in m ²	0	Länge in m:	0
Bestandestyp:	0102 Nadelwald/Nadelholzforst				
Charakteristik:					
	Bearbeiter: AVL Bert Mair				

lfd. Nummer:	648	Fläche: in m ²	0	Länge in m:	0
Bestandestyp:	0102 Nadelwald/Nadelholzforst				
Charakteristik:	Bearbeiter: AVL Bert Mair				
lfd. Nummer:	649	Fläche: in m ²	0	Länge in m:	0
Bestandestyp:	0102 Nadelwald/Nadelholzforst				
Charakteristik:	Bearbeiter: AVL Bert Mair				
lfd. Nummer:	650	Fläche: in m ²	0	Länge in m:	0
Bestandestyp:	0102 Nadelwald/Nadelholzforst				
Charakteristik:	Bearbeiter: AVL Bert Mair				
lfd. Nummer:	651	Fläche: in m ²	0	Länge in m:	0
Bestandestyp:	0202 Uferbegleitgehölz				
Charakteristik:	Ein bis zu 5m breites Gehölz auf der Böschung unterhalb des Mühlbaches mit Schwarzerle, Birke und Weiden.				
	Bearbeiter: AVL Bert Mair				
lfd. Nummer:	652	Fläche: in m ²	0	Länge in m:	0
Bestandestyp:	0102 Nadelwald/Nadelholzforst				
Charakteristik:	Bearbeiter: AVL Bert Mair				
lfd. Nummer:	653	Fläche: in m ²	0	Länge in m:	0
Bestandestyp:	0203 Heckenzug				
Charakteristik:	Bearbeiter: AVL Bert Mair				
lfd. Nummer:	654	Fläche: in m ²	0	Länge in m:	0
Bestandestyp:	0102 Nadelwald/Nadelholzforst				
Charakteristik:	Bearbeiter: AVL Bert Mair				
lfd. Nummer:	655	Fläche: in m ²	0	Länge in m:	0
Bestandestyp:	0102 Nadelwald/Nadelholzforst				
Charakteristik:	Bearbeiter: AVL Bert Mair				
lfd. Nummer:	656	Fläche: in m ²	0	Länge in m:	0
Bestandestyp:	0102 Nadelwald/Nadelholzforst				
Charakteristik:	Bearbeiter: AVL Bert Mair				
lfd. Nummer:	657	Fläche: in m ²	0	Länge in m:	0
Bestandestyp:	0202 Uferbegleitgehölz				
Charakteristik:	Abschnitt der Großen Rodl bei Burgfried. Der Verlauf ist pendelnd. Die Ufergehölze nur sehr schmal. Das Bachbett erreicht eine Breite von 4-5m.				
	Bearbeiter: AVL Bert Mair				
lfd. Nummer:	658	Fläche: in m ²	0	Länge in m:	0
Bestandestyp:	0102 Nadelwald/Nadelholzforst				
Charakteristik:	Bearbeiter: AVL Bert Mair				
lfd. Nummer:	659	Fläche: in m ²	0	Länge in m:	0
Bestandestyp:	0102 Nadelwald/Nadelholzforst				
Charakteristik:	Bearbeiter: AVL Bert Mair				

lfd. Nummer:	660	Fläche: in m ²	0	Länge in m:	0
Bestandestyp:	0102 Nadelwald/Nadelholzforst				
Charakteristik:	Bearbeiter: AVL Bert Mair				
lfd. Nummer:	661	Fläche: in m ²	0	Länge in m:	0
Bestandestyp:	0102 Nadelwald/Nadelholzforst				
Charakteristik:	Bearbeiter: AVL Bert Mair				
lfd. Nummer:	662	Fläche: in m ²	0	Länge in m:	0
Bestandestyp:	0102 Nadelwald/Nadelholzforst				
Charakteristik:	Bearbeiter: AVL Bert Mair				
lfd. Nummer:	663	Fläche: in m ²	0	Länge in m:	0
Bestandestyp:	0102 Nadelwald/Nadelholzforst				
Charakteristik:	Bearbeiter: AVL Bert Mair				
lfd. Nummer:	664	Fläche: in m ²	0	Länge in m:	0
Bestandestyp:	0102 Nadelwald/Nadelholzforst				
Charakteristik:	Bearbeiter: AVL Bert Mair				
lfd. Nummer:	665	Fläche: in m ²	0	Länge in m:	0
Bestandestyp:	0102 Nadelwald/Nadelholzforst				
Charakteristik:	Bearbeiter: AVL Bert Mair				
lfd. Nummer:	666	Fläche: in m ²	0	Länge in m:	0
Bestandestyp:	0203 Heckenzug				
Charakteristik:	Bearbeiter: AVL Bert Mair				
lfd. Nummer:	667	Fläche: in m ²	0	Länge in m:	0
Bestandestyp:	0102 Nadelwald/Nadelholzforst				
Charakteristik:	Bearbeiter: AVL Bert Mair				
lfd. Nummer:	668	Fläche: in m ²	0	Länge in m:	0
Bestandestyp:	0102 Nadelwald/Nadelholzforst				
Charakteristik:	Bearbeiter: AVL Bert Mair				
lfd. Nummer:	669	Fläche: in m ²	0	Länge in m:	0
Bestandestyp:	0102 Nadelwald/Nadelholzforst				
Charakteristik:	Bearbeiter: AVL Bert Mair				
lfd. Nummer:	670	Fläche: in m ²	0	Länge in m:	0
Bestandestyp:	0202 Uferbegleitgehölz				
Charakteristik:	Ein schmaler Gehölzstreifen auf der sehr steilen Böschung zum Mühlbach, der zum Sägewerk in Au führt. Fast durchwegs nur Birken und einige Sträucher.				
	Bearbeiter: AVL Bert Mair				
lfd. Nummer:	671	Fläche: in m ²	0	Länge in m:	0
Bestandestyp:	0102 Nadelwald/Nadelholzforst				
Charakteristik:	Bearbeiter: AVL Bert Mair				

lfd. Nummer:	672	Fläche: in m ²	0	Länge in m:	0
Bestandestyp:	0102 Nadelwald/Nadelholzforst				
Charakteristik:					
	Bearbeiter: AVL Bert Mair				
lfd. Nummer:	673	Fläche: in m ²	0	Länge in m:	0
Bestandestyp:	0102 Nadelwald/Nadelholzforst				
Charakteristik:					
	Bearbeiter: AVL Bert Mair				
lfd. Nummer:	674	Fläche: in m ²	0	Länge in m:	0
Bestandestyp:	0102 Nadelwald/Nadelholzforst				
Charakteristik:					
	Bearbeiter: AVL Bert Mair				
lfd. Nummer:	675	Fläche: in m ²	0	Länge in m:	0
Bestandestyp:	0102 Nadelwald/Nadelholzforst				
Charakteristik:					
	Bearbeiter: AVL Bert Mair				
lfd. Nummer:	676	Fläche: in m ²	0	Länge in m:	0
Bestandestyp:	0102 Nadelwald/Nadelholzforst				
Charakteristik:					
	Bearbeiter: AVL Bert Mair				
lfd. Nummer:	677	Fläche: in m ²	0	Länge in m:	0
Bestandestyp:	0102 Nadelwald/Nadelholzforst				
Charakteristik:					
	Bearbeiter: AVL Bert Mair				
lfd. Nummer:	678	Fläche: in m ²	0	Länge in m:	0
Bestandestyp:	0102 Nadelwald/Nadelholzforst				
Charakteristik:					
	Bearbeiter: AVL Bert Mair				
lfd. Nummer:	679	Fläche: in m ²	0	Länge in m:	0
Bestandestyp:	0102 Nadelwald/Nadelholzforst				
Charakteristik:					
	Bearbeiter: AVL Bert Mair				
lfd. Nummer:	680	Fläche: in m ²	0	Länge in m:	0
Bestandestyp:	0203 Heckenzug				
Charakteristik:					
	Bearbeiter: AVL Bert Mair				
lfd. Nummer:	681	Fläche: in m ²	0	Länge in m:	0
Bestandestyp:	0102 Nadelwald/Nadelholzforst				
Charakteristik:					
	Bearbeiter: AVL Bert Mair				
lfd. Nummer:	682	Fläche: in m ²	0	Länge in m:	0
Bestandestyp:	0102 Nadelwald/Nadelholzforst				
Charakteristik:					
	Bearbeiter: AVL Bert Mair				
lfd. Nummer:	683	Fläche: in m ²	0	Länge in m:	0
Bestandestyp:	0102 Nadelwald/Nadelholzforst				
Charakteristik:					
	Bearbeiter: AVL Bert Mair				

lfd. Nummer:	684	Fläche: in m ²	0	Länge in m:	0
Bestandestyp:	0102 Nadelwald/Nadelholzforst				
Charakteristik:					
	Bearbeiter: AVL Bert Mair				
lfd. Nummer:	685	Fläche: in m ²	0	Länge in m:	0
Bestandestyp:	0102 Nadelwald/Nadelholzforst				
Charakteristik:					
	Bearbeiter: AVL Bert Mair				
lfd. Nummer:	686	Fläche: in m ²	0	Länge in m:	0
Bestandestyp:	0102 Nadelwald/Nadelholzforst				
Charakteristik:					
	Bearbeiter: AVL Bert Mair				
lfd. Nummer:	687	Fläche: in m ²	0	Länge in m:	0
Bestandestyp:	0102 Nadelwald/Nadelholzforst				
Charakteristik:					
	Bearbeiter: AVL Bert Mair				
lfd. Nummer:	688	Fläche: in m ²	0	Länge in m:	0
Bestandestyp:	0102 Nadelwald/Nadelholzforst				
Charakteristik:					
	Bearbeiter: AVL Bert Mair				
lfd. Nummer:	689	Fläche: in m ²	0	Länge in m:	0
Bestandestyp:	0102 Nadelwald/Nadelholzforst				
Charakteristik:					
	Bearbeiter: AVL Bert Mair				
lfd. Nummer:	690	Fläche: in m ²	0	Länge in m:	0
Bestandestyp:	0102 Nadelwald/Nadelholzforst				
Charakteristik:					
	Bearbeiter: AVL Bert Mair				
lfd. Nummer:	691	Fläche: in m ²	0	Länge in m:	0
Bestandestyp:	0102 Nadelwald/Nadelholzforst				
Charakteristik:					
	Bearbeiter: AVL Bert Mair				
lfd. Nummer:	692	Fläche: in m ²	0	Länge in m:	0
Bestandestyp:	0102 Nadelwald/Nadelholzforst				
Charakteristik:					
	Bearbeiter: AVL Bert Mair				
lfd. Nummer:	693	Fläche: in m ²	0	Länge in m:	0
Bestandestyp:	0102 Nadelwald/Nadelholzforst				
Charakteristik:					
	Bearbeiter: AVL Bert Mair				
lfd. Nummer:	694	Fläche: in m ²	0	Länge in m:	0
Bestandestyp:	0102 Nadelwald/Nadelholzforst				
Charakteristik:					
	Bearbeiter: AVL Bert Mair				
lfd. Nummer:	695	Fläche: in m ²	0	Länge in m:	0
Bestandestyp:	0102 Nadelwald/Nadelholzforst				
Charakteristik:					
	Bearbeiter: AVL Bert Mair				

lfd. Nummer:	696	Fläche: in m ²	0	Länge in m:	0
Bestandestyp:	0102 Nadelwald/Nadelholzforst				
Charakteristik:					
	Bearbeiter: AVL Bert Mair				
lfd. Nummer:	697	Fläche: in m ²	0	Länge in m:	0
Bestandestyp:	0102 Nadelwald/Nadelholzforst				
Charakteristik:					
	Bearbeiter: AVL Bert Mair				
lfd. Nummer:	698	Fläche: in m ²	0	Länge in m:	0
Bestandestyp:	0102 Nadelwald/Nadelholzforst				
Charakteristik:					
	Bearbeiter: AVL Bert Mair				
lfd. Nummer:	699	Fläche: in m ²	0	Länge in m:	0
Bestandestyp:	0102 Nadelwald/Nadelholzforst				
Charakteristik:					
	Bearbeiter: AVL Bert Mair				
lfd. Nummer:	700	Fläche: in m ²	0	Länge in m:	0
Bestandestyp:	0102 Nadelwald/Nadelholzforst				
Charakteristik:					
	Bearbeiter: AVL Bert Mair				
lfd. Nummer:	701	Fläche: in m ²	0	Länge in m:	0
Bestandestyp:	0102 Nadelwald/Nadelholzforst				
Charakteristik:					
	Bearbeiter: AVL Bert Mair				
lfd. Nummer:	702	Fläche: in m ²	0	Länge in m:	0
Bestandestyp:	0102 Nadelwald/Nadelholzforst				
Charakteristik:					
	Bearbeiter: AVL Bert Mair				
lfd. Nummer:	703	Fläche: in m ²	0	Länge in m:	0
Bestandestyp:	0102 Nadelwald/Nadelholzforst				
Charakteristik:					
	Bearbeiter: AVL Bert Mair				
lfd. Nummer:	704	Fläche: in m ²	0	Länge in m:	0
Bestandestyp:	0102 Nadelwald/Nadelholzforst				
Charakteristik:					
	Bearbeiter: AVL Bert Mair				
lfd. Nummer:	705	Fläche: in m ²	0	Länge in m:	0
Bestandestyp:	0203 Heckenzug				
Charakteristik:					
	Bearbeiter: AVL Bert Mair				
lfd. Nummer:	706	Fläche: in m ²	0	Länge in m:	0
Bestandestyp:	0203 Heckenzug				
Charakteristik:					
	Bearbeiter: AVL Bert Mair				
lfd. Nummer:	707	Fläche: in m ²	0	Länge in m:	0
Bestandestyp:	0102 Nadelwald/Nadelholzforst				
Charakteristik:					
	Bearbeiter: AVL Bert Mair				

lfd. Nummer:	708	Fläche: in m ²	0	Länge in m:	0
Bestandestyp:	0102 Nadelwald/Nadelholzforst				
Charakteristik:					
	Bearbeiter: AVL Bert Mair				
lfd. Nummer:	709	Fläche: in m ²	0	Länge in m:	0
Bestandestyp:	0102 Nadelwald/Nadelholzforst				
Charakteristik:					
	Bearbeiter: AVL Bert Mair				
lfd. Nummer:	710	Fläche: in m ²	0	Länge in m:	0
Bestandestyp:	0102 Nadelwald/Nadelholzforst				
Charakteristik:					
	Bearbeiter: AVL Bert Mair				
lfd. Nummer:	711	Fläche: in m ²	0	Länge in m:	0
Bestandestyp:	0102 Nadelwald/Nadelholzforst				
Charakteristik:					
	Bearbeiter: AVL Bert Mair				
lfd. Nummer:	712	Fläche: in m ²	0	Länge in m:	0
Bestandestyp:	0102 Nadelwald/Nadelholzforst				
Charakteristik:					
	Bearbeiter: AVL Bert Mair				
lfd. Nummer:	713	Fläche: in m ²	0	Länge in m:	0
Bestandestyp:	0102 Nadelwald/Nadelholzforst				
Charakteristik:					
	Bearbeiter: AVL Bert Mair				
lfd. Nummer:	714	Fläche: in m ²	0	Länge in m:	0
Bestandestyp:	0102 Nadelwald/Nadelholzforst				
Charakteristik:					
	Bearbeiter: AVL Bert Mair				
lfd. Nummer:	715	Fläche: in m ²	0	Länge in m:	0
Bestandestyp:	0102 Nadelwald/Nadelholzforst				
Charakteristik:					
	Bearbeiter: AVL Bert Mair				
lfd. Nummer:	716	Fläche: in m ²	0	Länge in m:	0
Bestandestyp:	0102 Nadelwald/Nadelholzforst				
Charakteristik:					
	Bearbeiter: AVL Bert Mair				
lfd. Nummer:	717	Fläche: in m ²	0	Länge in m:	0
Bestandestyp:	0102 Nadelwald/Nadelholzforst				
Charakteristik:					
	Bearbeiter: AVL Bert Mair				
lfd. Nummer:	718	Fläche: in m ²	0	Länge in m:	0
Bestandestyp:	0102 Nadelwald/Nadelholzforst				
Charakteristik:					
	Bearbeiter: AVL Bert Mair				
lfd. Nummer:	719	Fläche: in m ²	0	Länge in m:	0
Bestandestyp:	0102 Nadelwald/Nadelholzforst				
Charakteristik:					
	Bearbeiter: AVL Bert Mair				

lfd. Nummer:	720	Fläche: in m ²	0	Länge in m:	0
Bestandestyp:	0102 Nadelwald/Nadelholzforst				
Charakteristik:	Bearbeiter: AVL Bert Mair				
lfd. Nummer:	721	Fläche: in m ²	0	Länge in m:	0
Bestandestyp:	0102 Nadelwald/Nadelholzforst				
Charakteristik:	Bearbeiter: AVL Bert Mair				
lfd. Nummer:	722	Fläche: in m ²	0	Länge in m:	0
Bestandestyp:	0102 Nadelwald/Nadelholzforst				
Charakteristik:	Bearbeiter: AVL Bert Mair				
lfd. Nummer:	723	Fläche: in m ²	0	Länge in m:	0
Bestandestyp:	0102 Nadelwald/Nadelholzforst				
Charakteristik:	Bearbeiter: AVL Bert Mair				
lfd. Nummer:	724	Fläche: in m ²	0	Länge in m:	0
Bestandestyp:	0102 Nadelwald/Nadelholzforst				
Charakteristik:	Bearbeiter: AVL Bert Mair				
lfd. Nummer:	725	Fläche: in m ²	0	Länge in m:	0
Bestandestyp:	0102 Nadelwald/Nadelholzforst				
Charakteristik:	Bearbeiter: AVL Bert Mair				
lfd. Nummer:	726	Fläche: in m ²	0	Länge in m:	0
Bestandestyp:	0102 Nadelwald/Nadelholzforst				
Charakteristik:	Bearbeiter: AVL Bert Mair				
lfd. Nummer:	727	Fläche: in m ²	0	Länge in m:	0
Bestandestyp:	0102 Nadelwald/Nadelholzforst				
Charakteristik:	Bearbeiter: AVL Bert Mair				
lfd. Nummer:	728	Fläche: in m ²	0	Länge in m:	0
Bestandestyp:	0102 Nadelwald/Nadelholzforst				
Charakteristik:	Bearbeiter: AVL Bert Mair				
lfd. Nummer:	729	Fläche: in m ²	0	Länge in m:	0
Bestandestyp:	0102 Nadelwald/Nadelholzforst				
Charakteristik:	Bearbeiter: AVL Bert Mair				
lfd. Nummer:	730	Fläche: in m ²	0	Länge in m:	0
Bestandestyp:	0102 Nadelwald/Nadelholzforst				
Charakteristik:	Bearbeiter: AVL Bert Mair				
lfd. Nummer:	731	Fläche: in m ²	0	Länge in m:	0
Bestandestyp:	0102 Nadelwald/Nadelholzforst				
Charakteristik:	Bearbeiter: AVL Bert Mair				

lfd. Nummer:	732	Fläche: in m ²	0	Länge in m:	0
Bestandestyp:	0102 Nadelwald/Nadelholzforst				
Charakteristik:					
	Bearbeiter: AVL Bert Mair				
lfd. Nummer:	733	Fläche: in m ²	0	Länge in m:	0
Bestandestyp:	0102 Nadelwald/Nadelholzforst				
Charakteristik:					
	Bearbeiter: AVL Bert Mair				
lfd. Nummer:	734	Fläche: in m ²	0	Länge in m:	0
Bestandestyp:	0102 Nadelwald/Nadelholzforst				
Charakteristik:					
	Bearbeiter: AVL Bert Mair				
lfd. Nummer:	735	Fläche: in m ²	0	Länge in m:	0
Bestandestyp:	0102 Nadelwald/Nadelholzforst				
Charakteristik:					
	Bearbeiter: AVL Bert Mair				
lfd. Nummer:	736	Fläche: in m ²	0	Länge in m:	0
Bestandestyp:	0102 Nadelwald/Nadelholzforst				
Charakteristik:					
	Bearbeiter: AVL Bert Mair				
lfd. Nummer:	737	Fläche: in m ²	0	Länge in m:	0
Bestandestyp:	0102 Nadelwald/Nadelholzforst				
Charakteristik:					
	Bearbeiter: AVL Bert Mair				
lfd. Nummer:	738	Fläche: in m ²	0	Länge in m:	0
Bestandestyp:	0102 Nadelwald/Nadelholzforst				
Charakteristik:					
	Bearbeiter: AVL Bert Mair				
lfd. Nummer:	739	Fläche: in m ²	0	Länge in m:	0
Bestandestyp:	0102 Nadelwald/Nadelholzforst				
Charakteristik:					
	Bearbeiter: AVL Bert Mair				
lfd. Nummer:	740	Fläche: in m ²	0	Länge in m:	0
Bestandestyp:	0203 Heckenzug				
Charakteristik:					
	Bearbeiter: AVL Bert Mair				
lfd. Nummer:	741	Fläche: in m ²	0	Länge in m:	0
Bestandestyp:	0306 Neubewaldung/Aufforstung				
Charakteristik:					
	Bearbeiter: AVL Bert Mair				
lfd. Nummer:	742	Fläche: in m ²	0	Länge in m:	0
Bestandestyp:	0203 Heckenzug				
Charakteristik:					
	Bearbeiter: AVL Bert Mair				
lfd. Nummer:	743	Fläche: in m ²	0	Länge in m:	0
Bestandestyp:	0203 Heckenzug				
Charakteristik:					
	Bearbeiter: AVL Bert Mair				

lfd. Nummer:	744	Fläche: in m ²	0	Länge in m:	0
Bestandestyp:	0203 Heckenzug				
Charakteristik:					
		Bearbeiter:	AVL Bert Mair		
lfd. Nummer:	745	Fläche: in m ²	0	Länge in m:	0
Bestandestyp:	0203 Heckenzug				
Charakteristik:					
		Bearbeiter:	AVL Bert Mair		
lfd. Nummer:	746	Fläche: in m ²	0	Länge in m:	0
Bestandestyp:	0203 Heckenzug				
Charakteristik:					
		Bearbeiter:	AVL Bert Mair		
lfd. Nummer:	747	Fläche: in m ²	0	Länge in m:	0
Bestandestyp:	0306 Neubewaldung/Aufforstung				
Charakteristik:					
		Bearbeiter:	AVL Bert Mair		
lfd. Nummer:	748	Fläche: in m ²	0	Länge in m:	0
Bestandestyp:	0306 Neubewaldung/Aufforstung				
Charakteristik:					
		Bearbeiter:	AVL Bert Mair		
lfd. Nummer:	749	Fläche: in m ²	0	Länge in m:	0
Bestandestyp:	0203 Heckenzug				
Charakteristik:					
		Bearbeiter:	AVL Bert Mair		
lfd. Nummer:	750	Fläche: in m ²	0	Länge in m:	0
Bestandestyp:	0202 Uferbegleitgehölz				
Charakteristik:	Bis zu 30cm starke Schwarzerlen und Pappeln sowie Weiden bilden ein einzeiliges Ufergehölz ohne Strauchunterwuchs, aber mit zum Teil dichtem Uferhochstaudensaum.				
		Bearbeiter:	AVL Bert Mair		
lfd. Nummer:	751	Fläche: in m ²	0	Länge in m:	0
Bestandestyp:	0401 Stehendes Gewässer				
Charakteristik:	Fischteichanlage, naturfern und ohne Wasserpflanzenbewuchs.				
		Bearbeiter:	AVL Bert Mair		
lfd. Nummer:	752	Fläche: in m ²	0	Länge in m:	0
Bestandestyp:	0202 Uferbegleitgehölz				
Charakteristik:	Sehr fragmentarisches Bachgehölz, das nur aus einzelnen Schwarzerlen und wenigen Weidenbüschen besteht.				
		Bearbeiter:	AVL Bert Mair		
lfd. Nummer:	753	Fläche: in m ²	0	Länge in m:	0
Bestandestyp:	0202 Uferbegleitgehölz				
Charakteristik:	Sehr fragmentarisches Bachgehölz, das nur aus einzelnen Schwarzerlen und wenigen Weidenbüschen besteht.				
		Bearbeiter:	AVL Bert Mair		
lfd. Nummer:	754	Fläche: in m ²	0	Länge in m:	0
Bestandestyp:	0203 Heckenzug				
Charakteristik:					
		Bearbeiter:	AVL Bert Mair		

lfd. Nummer:	755	Fläche: in m ²	0	Länge in m:	0
Bestandestyp:	0306 Neubewaldung/Aufforstung				
Charakteristik:					
	Bearbeiter: AVL Bert Mair				
lfd. Nummer:	756	Fläche: in m ²	0	Länge in m:	0
Bestandestyp:	0306 Neubewaldung/Aufforstung				
Charakteristik:					
	Bearbeiter: AVL Bert Mair				
lfd. Nummer:	757	Fläche: in m ²	0	Länge in m:	0
Bestandestyp:	0203 Heckenzug				
Charakteristik:					
	Bearbeiter: AVL Bert Mair				
lfd. Nummer:	758	Fläche: in m ²	0	Länge in m:	0
Bestandestyp:	030802 Mesophile, "bunte" Fettwiese und die meisten Magerrasen, -weiden				
Charakteristik:	Relativ artenreiche Wiese auf einem nordostexponiertem, mageren Hang. Am unteren Rand der Wiese verläuft eine schmale Hecke. An mehreren Stellen steht Granit direkt an und die Wiese geht in Silikatgrusrasen über.				
	Bearbeiter: AVL Bert Mair				
lfd. Nummer:	759	Fläche: in m ²	0	Länge in m:	0
Bestandestyp:	0307 Feuchtes und nasses Extensivgrünland				
Charakteristik:	Extensivwiese auf einem südostexponiertem Hang mit mehreren vernähten Bereichen. Stellenweise dominiert die Waldsimse.				
	Bearbeiter: AVL Bert Mair				
lfd. Nummer:	760	Fläche: in m ²	0	Länge in m:	0
Bestandestyp:	030802 Mesophile, "bunte" Fettwiese und die meisten Magerrasen, -weiden				
Charakteristik:	Magere Wiese auf einer Waldlichtung. Vor allem in den Randbereichen sind Übergänge zu Felsgrusrasen vorhanden. Im mittleren Teil der Fläche einige kleinere Feuchtstellen mit Waldsimse.				
	Bearbeiter: AVL Bert Mair				
lfd. Nummer:	761	Fläche: in m ²	0	Länge in m:	0
Bestandestyp:	030802 Mesophile, "bunte" Fettwiese und die meisten Magerrasen, -weiden				
Charakteristik:	Gemähte Waldlichtung in einem großflächigen Fichtenforst mit trockener Wiesenvegetation.				
	Bearbeiter: AVL Bert Mair				
lfd. Nummer:	762	Fläche: in m ²	0	Länge in m:	0
Bestandestyp:	0307 Feuchtes und nasses Extensivgrünland				
Charakteristik:	Bachnahe Feuchtwiese mit sehr viel Schlangenknöterich und stellenweiser Dominanz der Sumpfdotterblume bzw. Mädesüß und Waldsimse.				
	Bearbeiter: AVL Bert Mair				
lfd. Nummer:	763	Fläche: in m ²	0	Länge in m:	0
Bestandestyp:	0307 Feuchtes und nasses Extensivgrünland				
Charakteristik:	Feuchtwiese im Überschwemmungsbereich der Großen Rodl. Sehr viel Schlangenknöterich und stellenweise Waldsimse.				
	Bearbeiter: AVL Bert Mair				
lfd. Nummer:	764	Fläche: in m ²	0	Länge in m:	0
Bestandestyp:	0307 Feuchtes und nasses Extensivgrünland				
Charakteristik:	Bachnahe Wiese mit einigen Feuchtstellen. Bei Hochwässern wird dieser Bereich regelmäßig überflutet.				
	Bearbeiter: AVL Bert Mair				
lfd. Nummer:	765	Fläche: in m ²	0	Länge in m:	0
Bestandestyp:	0307 Feuchtes und nasses Extensivgrünland				
Charakteristik:	Kleine, teils verschilfte bachnahe Feuchtwiese.				
	Bearbeiter: AVL Bert Mair				

lfd. Nummer:	766	Fläche: in m ²	0	Länge in m:	0
Bestandestyp:	0307 Feuchtes und nasses Extensivgrünland				
Charakteristik:	Feuchte Mähwiese im Überschwemmungsbereich der Großen Rodl. Sehr viel Schlangenknöterich und stellenweise Waldsimse.				
	Bearbeiter: AVL Bert Mair				
lfd. Nummer:	767	Fläche: in m ²	0	Länge in m:	0
Bestandestyp:	0202 Uferbegleitgehölz				
Charakteristik:	Sehr schmales Ufergehölz bestehend aus einzelnen Weidenbüschen.				
	Bearbeiter: AVL Bert Mair				
lfd. Nummer:	768	Fläche: in m ²	0	Länge in m:	0
Bestandestyp:	0202 Uferbegleitgehölz				
Charakteristik:	Sehr schmales Ufergehölz bestehend aus einzelnen Weidenbüschen.				
	Bearbeiter: AVL Bert Mair				
lfd. Nummer:	769	Fläche: in m ²	0	Länge in m:	0
Bestandestyp:	0202 Uferbegleitgehölz				
Charakteristik:	Sehr schmales Ufergehölz bestehend aus einzelnen Weidenbüschen.				
	Bearbeiter: AVL Bert Mair				
lfd. Nummer:	770	Fläche: in m ²	0	Länge in m:	0
Bestandestyp:	0202 Uferbegleitgehölz				
Charakteristik:	Sehr schmales Ufergehölz bestehend aus einzelnen Weidenbüschen.				
	Bearbeiter: AVL Bert Mair				
lfd. Nummer:	771	Fläche: in m ²	0	Länge in m:	0
Bestandestyp:	0202 Uferbegleitgehölz				
Charakteristik:	Feldgehölz auf der Straßenböschung der Bundesstraße. Dichter Gehölzbestand mit alten Eschen bis zu 40 cm Stärke, mit Traubenkirsche und einigen Fichten.				
	Bearbeiter: AVL Bert Mair				
lfd. Nummer:	772	Fläche: in m ²	0	Länge in m:	0
Bestandestyp:	0202 Uferbegleitgehölz				
Charakteristik:	Nur sehr lückig ausgebildetes Ufergehölz der Großen Rodl, bestehend aus Einzelexemplaren der Schwarzerle und vereinzelt Weiden.				
	Bearbeiter: AVL Bert Mair				
lfd. Nummer:	773	Fläche: in m ²	0	Länge in m:	0
Bestandestyp:	0202 Uferbegleitgehölz				
Charakteristik:	Nur sehr lückig ausgebildetes Ufergehölz der Großen Rodl, bestehend aus Einzelexemplaren der Schwarzerle und vereinzelt Weiden.				
	Bearbeiter: AVL Bert Mair				
lfd. Nummer:	774	Fläche: in m ²	0	Länge in m:	0
Bestandestyp:	0202 Uferbegleitgehölz				
Charakteristik:	Fast durchgehend Fichtenforst mit einzelnen alten Schwarzerlen. Stellenweise erfolgte eine Neupflanzung von Ufergehölzen.				
	Bearbeiter: AVL Bert Mair				
lfd. Nummer:	775	Fläche: in m ²	0	Länge in m:	0
Bestandestyp:	0202 Uferbegleitgehölz				
Charakteristik:	Nur sehr wenige Weidenbüsche bilden ein sehr lückiges Ufergehölz an einem Zubringer zum Steinbach in Dietrichschlag.				
	Bearbeiter: AVL Bert Mair				
lfd. Nummer:	776	Fläche: in m ²	0	Länge in m:	0
Bestandestyp:	0202 Uferbegleitgehölz				
Charakteristik:	Nur sehr wenige Weidenbüsche bilden ein sehr lückiges Ufergehölz an einem Zubringer zum Steinbach in Dietrichschlag.				
	Bearbeiter: AVL Bert Mair				

lfd. Nummer:	777	Fläche: in m ²	0	Länge in m:	0
Bestandestyp:	0202 Uferbegleitgehölz				
Charakteristik:	Nur vereinzelte Schwarzerlen, Weiden und Fichten bilden ein sehr lückiges Ufergehölz am Distelbach.				
	Bearbeiter: AVL Bert Mair				
lfd. Nummer:	778	Fläche: in m ²	0	Länge in m:	0
Bestandestyp:	0202 Uferbegleitgehölz				
Charakteristik:	Sehr lückiges Ufergehölz des Distelbaches mit Schwarzerle, einige Weidenbüsche im Unterwuchs, vereinzelt auch Traubenkirsche.				
	Bearbeiter: AVL Bert Mair				
lfd. Nummer:	779	Fläche: in m ²	0	Länge in m:	0
Bestandestyp:	0202 Uferbegleitgehölz				
Charakteristik:	Uferbegleitgehölz des Distelbaches. Einzelbüsche der Bruchweide.				
	Bearbeiter: AVL Bert Mair				
lfd. Nummer:	780	Fläche: in m ²	0	Länge in m:	0
Bestandestyp:	0202 Uferbegleitgehölz				
Charakteristik:	Dichtes Gehölz, aber bereits stark überprägt. Teilweise mit Ziergehölzen und gärtnerisch gepflegt.				
	Bearbeiter: AVL Bert Mair				
lfd. Nummer:	781	Fläche: in m ²	0	Länge in m:	0
Bestandestyp:	0202 Uferbegleitgehölz				
Charakteristik:	Dichtes Gehölz, aber bereits stark überprägt. Teilweise mit Ziergehölzen und gärtnerisch gepflegt.				
	Bearbeiter: AVL Bert Mair				
lfd. Nummer:	782	Fläche: in m ²	0	Länge in m:	0
Bestandestyp:	0202 Uferbegleitgehölz				
Charakteristik:	Schmales, lückiges Ufergehölz, bestehend aus einzelnen Weidenbüschen.				
	Bearbeiter: AVL Bert Mair				
lfd. Nummer:	783	Fläche: in m ²	0	Länge in m:	0
Bestandestyp:	0202 Uferbegleitgehölz				
Charakteristik:	Fichtenforst mit einzelnen vorgelagerten Weidenbüschen.				
	Bearbeiter: AVL Bert Mair				
lfd. Nummer:	784	Fläche: in m ²	0	Länge in m:	0
Bestandestyp:	0202 Uferbegleitgehölz				
Charakteristik:	Nur sehr vereinzelte Schwarzerlen und wenigen Weiden bzw. auch Traubenkirschenbüsche.				
	Bearbeiter: AVL Bert Mair				
lfd. Nummer:	785	Fläche: in m ²	0	Länge in m:	0
Bestandestyp:	0202 Uferbegleitgehölz				
Charakteristik:	Das sehr fragmentarisch ausgebildete Ufergehölz an der Großen Rodel zwischen Au und Weinzierl. Hier beschränkt sich das Ufergehölz auf vereinzelte Schwarzerlen, Birken, eigentlich kaum mehr von einem Ufergehölz sondern Einzelbäumen zu sprechen. Die Große Rodel ist hier ein ca. 1,5m breiter Bach mit kaum ausgeprägten Uferböschungen, nur ca. 30cm hohen Böschungen zu den umliegenden Wiesen bzw. Fichtenforsten. Der Verlauf ist in diesem Bereich weitgehend natürlich mit mehreren kleineren Mäanderschlingen.				
	Bearbeiter: AVL Bert Mair				
lfd. Nummer:	786	Fläche: in m ²	0	Länge in m:	0
Bestandestyp:	0202 Uferbegleitgehölz				
Charakteristik:	Einzelne Weidenbüsche und gepflanzte Birken bilden ein einreihiges Uferbegleitgehölz. Nur sehr vereinzelt treten ältere Exemplare der Schwarzerle auf.				
	Bearbeiter: AVL Bert Mair				
lfd. Nummer:	787	Fläche: in m ²	0	Länge in m:	0
Bestandestyp:	0202 Uferbegleitgehölz				
Charakteristik:	Einreihiges Ufergehölz, sehr lückig, einzelne Schwarzerlen und nur wenige Weidenbüsche.				
	Bearbeiter: AVL Bert Mair				

lfd. Nummer: **788** Fläche: in m² **0** Länge in m: **0**
Bestandestyp: **0202 Uferbegleitgehölz**
Charakteristik: Schmalere Weidengehölzstreifen mit alten polykornen Weiden. Vereinzelt auch Flecken mit Uferhochstauden.
Bearbeiter: AVL Bert Mair

lfd. Nummer: **789** Fläche: in m² **0** Länge in m: **0**
Bestandestyp: **0202 Uferbegleitgehölz**
Charakteristik: Schmalere Weidengehölzstreifen mit alten polykornen Weiden. Vereinzelt auch Flecken mit Uferhochstauden.
Bearbeiter: AVL Bert Mair

lfd. Nummer: **790** Fläche: in m² **0** Länge in m: **0**
Bestandestyp: **0401 Stehendes Gewässer**
Charakteristik: Fischteichanlage, naturfern und ohne Wasserpflanzenbewuchs.
Bearbeiter: AVL Bert Mair

lfd. Nummer: **791** Fläche: in m² **0** Länge in m: **0**
Bestandestyp: **0301 Moor**
Charakteristik: M15.10 Leonfeldner Moor
Bearbeiter: AVL Bert Mair