Land Oberösterreich NATUR

LAND OBERÖSTERREICH

Naturraumkartierung Oberösterreich

Landschaftserhebung Gemeinde Freistadt

naturraum
Naturraumkartierung Oberösterreich

Endbericht

Land Oberösterreich
NATUR

LAND
OBERÖSTERREICH

Naturraumkartierung Oberösterreich

Landschaftserhebung
Gemeinde Freistadt

Endbericht

Kirchdorf an der Krems, 2004

naturraum
Naturraumkartierung Oberösterreich

Projektleitung:
Kurt Rußmann

Projektbetreuung:
Martina Auer, Günter Dorninger

Auftragnehmer:
aQuadrat | DI Michaela Tiss
Technisches Büro für Gewässer- und Landschaftsplanung
4661 Roitham, Pfarrhofstraße 1

Bearbeiter:
Michaela Tiss, Petra Pfeiffer-Vogl

im Auftrag des Landes Oberösterreich,
Naturschutzabteilung – Naturraumkartierung OÖ

Redaktion:
Marlies Aigner, Martina Auer, Günter Dorninger, Kurt Rußmann

Fotos der Titelseite:

Foto links: Weihteich im südlichen Gemeindegebiet
Foto Mitte: Altstadt von Freistadt, Böhmergasse
Foto rechts: Regulierte Feldaist im Stadtbereich, flussab Nordkammbrücke

Impressum:

Medieninhaber: Land Oberösterreich

Herausgeber:
Amt der O ö. Landesregierung
Naturschutzabteilung – Naturraumkartierung Oberösterreich
4560 Kirchdorf an der Krems
Tel.: +43 7582 685 533
Fax: +43 7582 685 399
E-Mail: biokart.post@ooe.gv.at

Herstellung: Eigenvervielfältigung

Kirchdorf a. d. Krems, 2004

© Alle Rechte, insbesondere das Recht der Vervielfältigung, Verbreitung oder Verwertung bleiben dem Land Oberösterreich vorbehalten

Inhaltsverzeichnis

1. VORBEMERKUNGEN 1

2. BESCHREIBUNG DER EINZELNEN TEILGEBIETE 3

2.1 Teilgebiet 1: Stadtgebiet 3

2.2 Teilgebiet 2: Land- und forstwirtschaftlich dominierter Bereich 4

3. ZUSAMMENFASSENDE BESCHREIBUNG 5

4. VERWENDETE LITERATUR UND QUELLENVERZEICHNIS 9

Anhang 1: Fotodokumentation

Anhang 2: Beschreibung der Einzelflächen

Anhang 3: Karten (dem Operat beigelegt)

1. Vorbemerkungen

Im Auftrag der Oö. Landesregierung – Naturschutzabteilung – wird unter dem Titel „Naturraum, Naturraumkartierung Oberösterreich – Landschaftserhebung Oberösterreich“ die in Oberösterreich vorhandene Ausstattung, im Besonderen die der Kulturlandschaft, mit naturräumlich relevanten Strukturelementen und Biotopen erhoben. Im Gegensatz zur Biotopkartierung, die detaillierte Aussagen über die vegetationskundlichen Verhältnisse, Strukturmerkmale, Gefährdung, Nutzung, usw. trifft, gibt die Landschaftserhebung eine grobe und überblicksartige Darstellung der vorhandenen Elemente. Nur bestimmte Erhebungstypen werden über eine kurze Charakteristik beschrieben. Die Ergebnisse der Landschaftserhebung dienen als grundlegende Information für die Erarbeitung des Landschaftsleitbildes Oberösterreichs sowie für gutachterliche und planende Tätigkeiten von Behörden und anderen Planungstägern. Bei konkreten Planungen werden jedoch aufbauend auf die Landschaftserhebung detailliertere Erhebungen durchgeführt.

Die Gemeinde Freistadt befindet sich rund 40 km nordöstlich von Linz und liegt im Westen des politischen Bezirks Freistadt im Unteren Mühlviertel. Die Bezirkshauptstadt Freistadt ist aufgrund der Nähe zur tschechischen Grenze die bedeutendste grenznahe Stadt der Region. Angrenzende Gemeinden sind im Süden Neumarkt im Mühlkreis und Kefermarkt, im Westen Waldburg, im Norden Rainbach und Grünbach und im Osten Lasberg. Eine wichtige Verkehrsroute stellt die B 310 Prager Straße dar, die quer durch das Gemeindegebiet und auch durch das Stadtgebiet von Freistadt führt. Weiters besteht eine Bahnstrecke von Linz über Kefermarkt nach Freistadt und weiter Richtung Tschechien (Bahnlinie Linz-Summerau).

Verwendete Unterlagen:

- Farb-Orthofotos im Triangulierungsblattschnitt 1:5000
- Gemeindegrenzen aus DKM des BEV
- ÖK 50
- 10 m Höhenschichtlinien generiert aus DHM des BEV
- DKM des BEV
- naturschutzfachliche Raumgliederung Oberösterreichs
- Moorflächen nach Krisai (aus GENISYS)
- Gewässernetz aus ÖK 50
- Flächenwidmungsplan (digital). Das Bauland wurde auf Basis des Flächenwidmungsplans erhoben. Zusätzlich wurden Bauernhöfe und allein stehende Häuser mit Gärten und hausnahen Flächen, die im Flächenwidmungsplan nicht als Baufläche ausgewiesen sind, als Bauland eingetragen.

Übersichtskarte der Teilgebiete / Freistadt

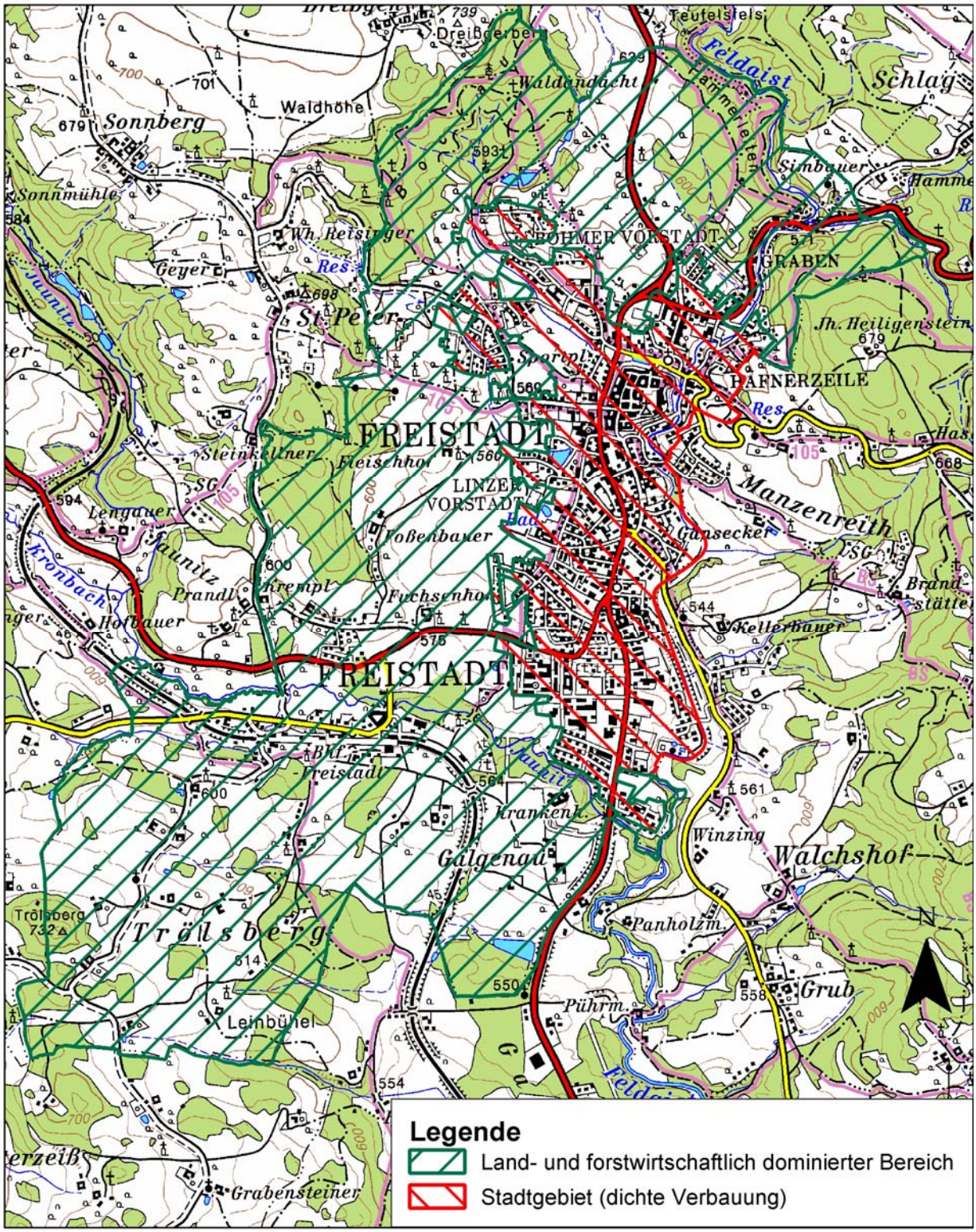

Karte ohne Maßstab!

2. Beschreibung der einzelnen Teilgebiete

2.1 Teilgebiet 1: Stadtgebiet

Struktur/Nutzungs-merkmal	**Charakterisierung**
Wald	• Nur wenige kleine Laubwaldflächen.
Landwirtschaftliche Nutzung / Nutzungsintensität	• Intensive Grünlandnutzung auf Flächen zwischen dicht bebauten Siedlungen. • Sind meist als Bauland gewidmet.
Strukturelemente	• Raumstrukturierung durch Streuobstwiesen im Randbereich, wo die Bebauung nicht mehr so dicht ist. • Baumreihen und –alleen entlang von Straßen.
Gewässer	• Hauptgewässer ist die Feldaist; durchgehend im Stadtgebiet reguliert (1920-1930). • Entwässert das Gemeindegebiet Richtung Süden; bildet die östliche Gemeindegrenze. • Nebenbäche sind der Scherbenbach und der Bockaubach. • Zwei große Teiche: Pregartenteich und Frauenteich.
Rohstoffabbau / Deponien	• Nicht vorhanden.
Siedlungsstruktur	• Stadtgebiet; dichte Bebauung; in den Randbereichen wird die Bebauung lockerer. • Historischer Stadtkern mit Stadtmauer.
Relief	• Höhenlagen zwischen 540 und 610 m Seehöhe. • Relativ ebenflächig bis leicht welliges Oberflächenrelief; im nordwestlichen Bereich etwas steiler ansteigendes Gelände.
Auffällige Entwicklungsprozesse / Landschaftseingriffe	• Regulierung der Feldaist.

2.2 Teilgebiet 2: Land- und forstwirtschaftlich dominierter Bereich

Struktur/Nutzungs-Merkmal	**Charakterisierung**
Wald	• Im nördlichen Gemeindegebiet an steileren Hängen mehrere großflächige Waldflächen (30-70 ha); hauptsächlich Nadelwald; Fichte dominiert; stellenweise durch größere Laub-Nadel-Mischwälder unterbrochen. • Im südlichen Gemeindegebiet mehrer kleinflächigere Waldbestände (1-15 ha); Fichte dominiert; teilweise auch Laub-Nadel-Mischbestände vorhanden. • Kleinwaldflächen (< 1ha) oft Laub-Nadel-Mischwald, seltener reine Laubgehölzbestände. • Prozentuell geringer Waldanteil.
Landwirtschaftliche Nutzung / Nutzungsintensität	• Intensives Acker- und Grünland. • Großflächige, intensive Wiesen und Äcker beanspruchen einen Großteil der Fläche. • Intensive Nutzung aufgrund der meist nur leicht reliefierten Flächen im Freistädter Becken möglich. • Schlecht bewirtschaftbare Flächen wie steile Hänge im Norden sind bewaldet. • Kaum extensive Wiesen oder Sukzessionsflächen vorhanden. • Nutzung der hofnahen Wiesen als Obstbaumwiesen.
Strukturelemente	• Jaunitz, die in Mäandern fließt und einen durchgehenden relativ naturnahen Ufergehölzsaum aufweist. • Obstbaumwiesen im Bereich von Bauernhöfen und Siedlungen. • Baumreihen (oft Obstbäume) entlang von Straßen und Feldwegen. • Hecken meist auf Böschungen im intensiven Grün- und Ackerland. • Kleine Baumgruppen im intensiven Grün- und Ackerland mit meist Eichen, Eschen, Birken oder Obstbäumen. • Strukturelemente generell in geringer Dichte; intensive, wenig strukturierte Flächen dominieren.
Gewässer	• Hauptgewässer ist die Feldaist; entwässert das Gemeindegebiet Richtung Süden; naturnahe Fließstrecke entlang des Thurytals; ansonsten über den gesamten Verlauf im Gemeindegebiet reguliert (1920-1930); bildet teilweise die östliche Gemeindegrenze; im Bereich der Regulierung Uferbegleitsaum nur stellenweise und lückig vorhanden. • Nebenbäche sind die Jaunitz, Bockaubach und Scherbenbach, wobei die Jaunitz eine sehr naturnahe Fließstrecke aufweist. • Ansonsten wenige Fließgewässer im Gemeindegebiet. • Weihteich im südlichen Gemeindegebiet (1,6 ha).

	• Einige kleinere, meist künstlich angelegte Teiche mit gepflanzten Ufergehölzen.
Rohstoffabbau / Deponien	• Nicht vorhanden
Siedlungsstruktur	• Zwei größere Siedlungsbereiche beim Bahnhof und bei der Fliederstraße (nördlich vom Bahnhof). • Ansonsten einzeln stehende große Höfe.
Relief	• Höhenlagen zwischen 540 und 730 m Seehöhe. • Weite Bereiche mit flachwelliger Oberflächenmorphologie (Freistädter Becken). • In den östlichen aber besonders in den nördlichen Randbereichen steil aufsteigende Hänge, die meist bewaldet sind.
Auffällige Entwicklungsprozesse / Landschaftseingriffe	• Sehr geradlinige Regulierung der Feldaist mit meist naturfernem Erscheinungsbild. • Bahntrasse Linz-Summerau zerschneidet die Landschaft. • Südliches Stadtgebiet ist stark durch große Betriebe entlang der Bundesstraße geprägt; steigende Tendenz der Ansiedelung stark flächenverbrauchender Betriebe. • Prager Straße B 310; die sehr stark befahrene Bundesstraße belastet das Landschaftsbild.

3. Zusammenfassende Beschreibung

Die Gemeinde Freistadt mit 7731 Einwohnern liegt nach der naturschutzfachlichen Raumgliederung Oberösterreichs im Zentralmühlviertler Hochland auf rund 563 m Seehöhe und umfasst 12,88 km². Die Stadt Freistadt ist Bezirkshauptstadt, stellt den Hauptort des Unteren Mühlviertels dar und liegt an der alten Salzstraße nach Böhmen. Freistadt war bis ins 18. Jh. der Mittelpunkt des Eisen- und Salzhandels zwischen Donauraum und Böhmen. Im 19. Jh. (1873) erhielt Freistadt eine Station an der (Pferde) Eisenbahnstrecke Linz-Budweis. Die spätmittelalterliche Altstadt mit gut erhaltenen Befestigungsanlangen sowie spätgotischen Bürgerhäusern mit Arkadenhöfen und barocken Fassaden sind unter anderem Anziehungspunkte für Touristen.

Neben dem Stadtgebiet, das rund ein Fünftel der Gesamtfläche in Anspruch nimmt, bestehen zwei größere Siedlungsgebiete am Bahnhof und an der Fliederstraße, die nördlich des Bahnhofs liegt. Im landwirtschaftlich dominierten Bereich sind einzeln oder auch in Gruppen angeordnete Bauernhöfe charakteristisch, die oft die für die Region typische Dreikant- oder Vierkantform aufweisen. Die alten Höfe sind aus dem Granit der Gegend gebaut, wobei die Steinfugen mit Kalk ausgefüllt sind. Dadurch ergibt sich das gefleckte Aussehen der Mauern, die besonders für das Untere Mühlviertel charakteristisch sind. Auffallend ist, dass Neubauten und renovierte Häuser diese Fassadengestaltung wieder aufnehmen.

Zur wirtschaftlichen Situation der Gemeinde ist zu bemerken, dass ein Großteil der Arbeitsbevölkerung im Dienstleistungsbereich (34,6 %) und im sekundären Wirtschaftssektor (Energie- und Wasserversorgung, Gewerbe und Industrie) mit 32,2 % beschäftigt ist. Nur 1,48 % sind in der Land- und Forstwirtschaft tätig.

Die regionale Erschließung erfolgt über die B 310 - Prager Straße Richtung Süden nach Linz und Richtung Norden zur Staatsgrenze. Die Bundesstraße stellt eine stark befahrene Straße mit 20000 Kfz/24Std. dar. Aufgrund der starken Belastung vor allem im Stadtgebiet ist eine Umfahrung von Freistadt im Gespräch. Des Weiteren mündet von Westen (Bad Leonfelden) her kommend die B 38 in Freistadt in die B 310. Landesstraßen wie die Hirschbacher Straße nach Hirschbach, die Nordkammstraße nach St. Oswald, die Walchshoferstraße nach Lasberg und Kefermarkt sowie einige Gemeinde- und Güterwege erschließen das Gemeindebiet.

Klima und potentielle Vegetation:

Im Mühlviertel herrscht ein kühles, schwach boreal getöntes Klima vor und ist niederschlagsärmer als Gegenden gleicher Höhenlagen in den Nordalpen. Niederschlagssummen im Jahr (1961-1990) liegen zwischen 600 und 700 mm mit einem sommerlichen Niederschlagsmaximum (Frühjahr 150-200 mm, Sommer 250-300, Herbst 100-150 mm, Winter 100-150 mm). Auch die Vegetationszeiten sind kühler und kürzer. Das Jahresmittel der Lufttemperatur liegt in Freistadt zwischen 6 und 7°C. Die mittlere Zahl der jährlichen Frosttage bewegt sich zwischen 120 und 140 Tagen.

Freistadt mit Höhenlagen zwischen 540-730 m Seehöhe liegt nach KILIAN, MÜLLER und STARLINGER in der tiefmontanen Höhenstufe. Die natürliche Waldgesellschaft wäre Buchenwald mit Tanne (Fichten und Eichen). Auf reicher Braunerde reicht die Buche von Natur aus bis in Hochlagen. Auf höheren Lagen ist der Fichten-Tannen-Buchenwald heimisch. Auf reicheren bindigen Braunerden wird die Tanne begünstigt, tiefere Randlagen sind natürliche Standorte für Eichen-Buchen-Mischwaldgesellschaften. An bodensauren, flachgründigen Felskuppen kommen Rotföhrenwälder als kleinflächige Dauergesellschaft vor. An Bächen kommen natürlich Eschen-Schwarzerlen-Auwälder und Auwaldreste mit Grauerle vor. Laubmischwälder mit Esche, Bergahorn, Spitzahorn, Bergulme und Buche sind an frischfeuchten Hängen zu finden.

Die Gemeinde Freistadt wird durch die charakteristische Kuppenlandschaft der Böhmischen Masse mit ihren sanft geformten Rücken und Kuppen geprägt. Die Talmulden waren nicht selten versumpft, in höheren Lagen teilweise auch von Hochmooren erfüllt. Landwirtschaftliche Bestrebungen hatten jeher keine günstigen Voraussetzungen. Generell sind die Böden von Natur aus oft nährstoffarm und neigen zur Versauerung. Meist herrschen Braunerde-Podsolreihen aus Kristallin vor.

Aktuelle Vegetation und Landschaft

Nach dem Abschluss der hochmittelalterlichen Rodungen bestanden im Unteren Mühlviertel immer noch großflächig zusammenhängende Wälder, die jedoch durch die fortschreitenden Nutzungsmöglichkeiten weiter dezimiert wurden. Heute zeigen sich zum überwiegenden Teil anthropogene Fichten-Ersatzgesellschaften und besonders in den tiefern Lagen sekundäre Rotföhrenwälder. Laubgehölze sind stark zurückgedrängt und die Tannen sind fast ausgerottet. Der Bezirk Freistadt hat mit 77,3% den mit Abstand höchsten Fichtenanteil Oberösterreichs (Durchschnitt OÖ 57,6%) und ist mit Abstand der föhrenreichste Bezirk Oberösterreichs (6% bei einem Landesdurchschnitt von 2,3%). Freistadt selbst weist einen unterdurchschnittlichen Waldanteil von 23,1 % auf (Oberösterreich: 37 %, Freistadt: 42,7 %). Fichtenmonokulturen herrschen auch an untypischen Standorten wie ursprüngliche Feuchtwiesen vor.

Laub-Nadel-Mischbestände befinden sich meist an sehr steilen Hängen im nördlichen Gemeindegebiet (Bockau und Hammerleiten) oder sind in Form kleinerer „Wäldchen“ im intensiven Acker- und Grünland zu finden. Reine Laubbestände sind nur selten vorhanden. Zukünftig kann mit vermehrten Neuaufforstungen gerechnet werden, da die landwirtschaftliche Nutzung tendenziell an Bedeutung verliert.

Rund 61,8 % der Gemeindefläche ist landwirtschaftlich genutzt, wobei Ackerbau neben der Grünlandnutzung eine wesentliche Rolle spielt. Die landwirtschaftliche Nutzung ist in Freistadt etwas begünstig, da weite Bereiche der Gemeinde eine nur leicht reliefierte Oberflächenmorphologie aufweisen (Freistädter Becken oder Freistadt-Feldaist-Senke). Weiters finden sich auf Ablagerungen von Löß und lößähnlichen Sedimenten im Freistädter Becken etwas mächtigere Braunerden und Parabraunerden. Die Böden sind großteils für den Ackerbau geeignet. Die gängigsten Anbauarten sind Weizen, Gerste und Roggen. An etwas steileren Stellen und auf Kuppen sind die Böden seichtgründiger und daher meist als Grünland genutzt. Besonders im südwestlichen Gemeindegebiet ist die Landschaft stark durch die intensive Nutzung geprägt. Strukturierende Elemente wie Hecken, kleiner Waldflächen, Baumgruppen und Baumreihen sind zwar vorhanden, jedoch in einer relativ geringen Dichte, so dass die Landschaft in weiten Bereichen ausgeräumt wirkt.

Bürstlingsrasen, Magerwiesen, saure Feuchtwiesen und Niedermoorwiesen, wie sie im Unteren Mühlviertel früher vorzufinden waren, sind kaum mehr vorhanden. Böschungen von Straßen oder Bahndämme können aufgrund von trockenen Verhältnissen und grusigem Substrat Ersatzstandorte für Halbtrocken-, Trocken- oder Magerrasen darstellen. Die Böschungen der B 310 sind im nicht bebauten Gebiet entweder bestockt oder von der angrenzenden intensiven Bewirtschaftung stark beeinflusst, was sie aus ökologischer Sicht uninteressant macht. Entlang des Bahndammes sind ebenfalls über weite Strecken bestockte oder in Sukzession befindliche Flächen zu finden. Im Bereich des Bahnhofs konnte an einer Böschung ein Magerstandort mit unter anderem Gewöhnlicher Thymian (Thymus pulegoides), Witwenblume (Knautia arvensis), Nickendes Leimkraut (Silene nutans), Rundblättrige Glockenblume (Campanula rotundifolia) und Zypressen-Wolfsmilch (Euphorbia cyparissias) festgestellt werden[1]. Feuchte, extensive Flächen sind im Bereich von Bächen selten zu finden.

Eine landschaftliche Besonderheit im Unteren Mühlviertel sind die hervorragenden Einzelfelsen und Blockburgen aus Granit. Diese Formationen entstanden in tropischen Klimaten durch chemische Verwitterungsprozesse, wobei das Grundgestein in große Blöcke zerfiel. Durch die rasche Zersetzung der Ecken und Kanten entstand dabei die charakteristisch gerundete Wollsackform. Durch Bodenfließen in der darauf folgenden Eiszeit kam es zu einer Herausmodellierung der Wollsäcke zu den imposanten Blockburgen. An Felsen außerhalb des Waldes bestehen auch heute noch interessante Flechten- und Moosgesellschaften.

Durch die fortschreitende Technisierung der Landwirtschaft kam es dazu, dass die Felsburgen aus Wiesen und Felder herausgesprengt und entfernt wurden, um das Land ökonomischer bestellen zu können. Daher sind in Gebieten mit intensiver Landwirtschaft selten Einzelfelsformationen zu finden, wie es im land- und forstwirtschaftlich dominierten Bereich von Freistadt der Fall ist (Ein weiterer Grund für die fehlenden Einzelfelsformationen sind sicherlich auch die etwas abweichenden geomorphologischen Entwicklungen im Freistädter Becken.).

Gewässer

[1] Es können durchaus punktuell im Bereich von Sukzessionsflächen oder lückigen Hecken entlang des Bahndamms Mager- oder Trockenstandorte ausgebildet sein. Im Hinblick auf zukünftige Planungen in Bereich des Bahndamms werden detailliertere Aufnahmen empfohlen.

Das bedeutendste Gewässer im Gemeindegebiet ist die Feldaist, die auf einer Länge von rund 3 km die östliche Gemeindegrenze bildet. Im nördlichen Gemeindegebiet im Bereich des Thurytals und der Hammerleiten weist die Feldaist einen naturnahen Verlauf mit teilweise lückigem Uferbegleitgehölzsaum auf. Das Tal ist durch steile, bewaldete Hänge gekennzeichnet (Hammerleiten). Vorkommende Arten sind hier Schwarzerle, diverse Weiden, Esche und Eiche, wobei stellenweise die Fichte aufgrund angrenzender Nadelforste hinzukommt. Die Feldaist wurde bereits 1920-1930 im Stadtgebiet bis zur südliche Grenze reguliert, wodurch sich ein naturfernes Erscheinungsbild des Bachs ergibt. Die Uferbereiche sind meist hart verbaut und Begleitgehölze sind selten vorhanden. Die Jaunitz quert das Gemeindegebiet von Freistadt von Westen nach Osten in kleinen Mäandern und mündet im südlichen Gemeindegebiet in die Feldaist. Die Jaunitz zeigt sich in einem naturnahen Zustand mit dichten und kaum unterbrochenen Uferbegleitgehölzen. Die Jaunitz ist auch im GENISYS des Landes Oberösterreich als naturschutzfachliche Verdachtsfläche eingetragen (BS 216).

Das Gemeindegebiet konnte in zwei verschiedene Teilbereiche gegliedert werden:

Der erste Teilbereich bildet das „Stadtgebiet“ mit der dichten Bebauung von Freistadt. Der zweite Teilbereich umfasst die land- und forstwirtschaftlich dominierten Flächen des Gemeindegebiets, die durch einen hohen Anteil an Acker- und Grünland, durch einen relativ geringen Anteil an Waldflächen und durch wenige Raum strukturierende Elemente gekennzeichnet sind.

4. Verwendete Literatur und Quellenverzeichnis

- **Adler, W., Oswald, K., Fischer, R.:** Exkursionsflora von Österreich, Stuttgart 1994.
- **Autorenkollektiv:** Klimatographie und Klimaatlas von Oberösterreich, Band 3, Zentralanstalt für Meteorologie und Geodynamik, Linz/Wien 1998.
- **Festschrift zur Feldaist-Regulierung:** Feldaist-Regulierung 1964-1980 7km; Kefermarkt – Lasberg, Bezirksbauernkammer Freistadt, Land der oö. Landesregierung, Linz 1980.
- **Girardi und Mandl:** Örtliches Entwicklungskonzept der Stadtgemeinde Freistadt Nr.1, 2000.
- **Kilian, W., Müller, F., Starlinger, F.**: Die forstlichen Wuchsgebiete Österreichs, Forstliche Bundesversuchsanstalt Wien, BM f. Land- und Forstwirtschaft, Wien 1993.
- **Leher, R.**: Landeschronik von Oberösterreich, Verlag Christian Brandstätter, 1987.
- **Pils, G.**: Die Pflanzenwelt Oberösterreichs, Ennsthaler Verlag, Linz 1999.
- **Strauch, M.**: Rote Liste gefährdeter Farn- und Blütenpflanzen Oberösterreichs und Liste der einheimischen Farn- und Blütenpflanzen Oberösterreichs, Sonderdruck aus „Beiträge zur Naturkunde Oberösterreichs Band 5/1997“, Hg. Botanische Arbeitsgemeinschaft am Biologiezentrum/Oberösterreichischen Landesmuseum, Linz 1997.
- www.aeiou.at
- www.doris.ooe.at – GENISYS
- www.freistadt.at
- www.freistadt-info.at
- www.old.statistik.gv.at

Anhang 1: Fotodokumentation

Anhang 2: Beschreibung der Einzelflächen

Anhang 3: Karten

Anhang 1
Fotodokumentation

Foto 1: Freistadt, im Vordergrund intensives Acker- und Grünland, Blick Richtung Norden

Foto 2: Altstadt von Freistadt, Böhmergasse

Foto 3: Frauenteich im Zentrum von Freistadt, angelegt zur Bewässerung des Burggrabens

Foto 4: Zelletauerbach flussauf kurz vor der Mündung in die Feldaist

Foto 5: Regulierte Feldaist im Stadtbereich, flussab Nordkammbrücke

Foto 6: Feldaist am östlichen Ende des Thurytals; Ufer mittels Blockwurf gesichert; naturnäheres Erscheinungsbild als im Stadtgebiet

Foto 7: Sukzessionsfläche am Bahndamm bei Galgenau

Foto 8: Gewöhnlicher Thymian an einem Trockenstandort am Bahndamm im Bereich des Bahnhofs

Foto 9: Weihteich im südlichen Gemeindegebiet

Foto 10: Hecke im intensiven Grünland, im Hintergrund Freistadt

Anhang 2
Beschreibung der Einzelflächen

(Datenbank-Bericht: Auswahl Berichte Gemeinde - "Ausdruck Endbericht" sortiert nach Flächennummer)

Gemeinde: **40601 Freistadt**

Bezirk: **Freistadt**

lfd. Nummer: **1** Fläche: in m² **0** Länge in m: **0**
Bestandestyp: **0102 Nadelwald/Nadelholzforst**
Charakteristik:
Bearbeiter: Petra Pfeiffer-Vogl

lfd. Nummer: **2** Fläche: in m² **0** Länge in m: **0**
Bestandestyp: **0102 Nadelwald/Nadelholzforst**
Charakteristik:
Bearbeiter: Petra Pfeiffer-Vogl

lfd. Nummer: **3** Fläche: in m² **0** Länge in m: **0**
Bestandestyp: **0102 Nadelwald/Nadelholzforst**
Charakteristik:
Bearbeiter: Petra Pfeiffer-Vogl

lfd. Nummer: **4** Fläche: in m² **0** Länge in m: **0**
Bestandestyp: **0306 Neubewaldung/Aufforstung**
Charakteristik: Aufforstung mit Nadelgehölze;
Bearbeiter: Petra Pfeiffer-Vogl

lfd. Nummer: **5** Fläche: in m² **0** Länge in m: **0**
Bestandestyp: **0204 Streuobstbestand (Streuobstwiese/-weide, Obstbaumreihen)**
Charakteristik:
Bearbeiter: Petra Pfeiffer-Vogl

lfd. Nummer: **6** Fläche: in m² **0** Länge in m: **0**
Bestandestyp: **0401 Stehendes Gewässer**
Charakteristik: kleiner, künstlich angelegter Teich ohne Bewuchs;
Bearbeiter: Petra Pfeiffer-Vogl

lfd. Nummer: **7** Fläche: in m² **0** Länge in m: **0**
Bestandestyp: **0401 Stehendes Gewässer**
Charakteristik: kleiner, künstlich angelegter Teich ohne Bewuchs;
Bearbeiter: Petra Pfeiffer-Vogl

lfd. Nummer: **8** Fläche: in m² **0** Länge in m: **0**
Bestandestyp: **0201 Kleinstwaldfläche ("Feldgehölz"), Gebüsch oder Baumgruppe unter 1000m²**
Charakteristik: Böschung mit Laubgehölzgruppe;
Bearbeiter: Petra Pfeiffer-Vogl

lfd. Nummer: **9** Fläche: in m² **0** Länge in m: **0**
Bestandestyp: **0204 Streuobstbestand (Streuobstwiese/-weide, Obstbaumreihen)**
Charakteristik:
Bearbeiter: Petra Pfeiffer-Vogl

lfd. Nummer: **10** Fläche: in m² **0** Länge in m: **0**
Bestandestyp: **0401 Stehendes Gewässer**
Charakteristik: künstlich angelegter Teich; vereinzelt Gebüsch am Ufer;
Bearbeiter: Petra Pfeiffer-Vogl

lfd. Nummer: **11** Fläche: in m² **0** Länge in m: **0**
Bestandestyp: **0204 Streuobstbestand (Streuobstwiese/-weide, Obstbaumreihen)**
Charakteristik:
Bearbeiter: Petra Pfeiffer-Vogl

lfd. Nummer: **12** Fläche: in m² **0** Länge in m: **0**
Bestandestyp: **0102 Nadelwald/Nadelholzforst**
Charakteristik:
Bearbeiter: Petra Pfeiffer-Vogl

lfd. Nummer: **13** Fläche: in m² **0** Länge in m: **0**
Bestandestyp: **0306 Neubewaldung/Aufforstung**
Charakteristik:
Bearbeiter: Petra Pfeiffer-Vogl

lfd. Nummer: **14** Fläche: in m² **0** Länge in m: **0**
Bestandestyp: **0202 Uferbegleitgehölz**
Charakteristik: Uferbegleitgehölz des Galgenbachs am Oberlauf; mit vorwiegend Laubgehölzen, die an Randbereichen der Waldfläche verstärkt auftreten; der Bach verläuft durch eine Waldfläche hauptsächlich von Nadelgehölzen begleitet;
Bearbeiter: Petra Pfeiffer-Vogl

lfd. Nummer: **15** Fläche: in m² **0** Länge in m: **0**
Bestandestyp: **0102 Nadelwald/Nadelholzforst**
Charakteristik:
Bearbeiter: Petra Pfeiffer-Vogl

lfd. Nummer: **16** Fläche: in m² **0** Länge in m: **0**
Bestandestyp: **0102 Nadelwald/Nadelholzforst**
Charakteristik:
Bearbeiter: Petra Pfeiffer-Vogl

lfd. Nummer: **17** Fläche: in m² **0** Länge in m: **0**
Bestandestyp: **0102 Nadelwald/Nadelholzforst**
Charakteristik:
Bearbeiter: Petra Pfeiffer-Vogl

lfd. Nummer: **18** Fläche: in m² **0** Länge in m: **0**
Bestandestyp: **0306 Neubewaldung/Aufforstung**
Charakteristik:
Bearbeiter: Petra Pfeiffer-Vogl

lfd. Nummer: **19** Fläche: in m² **0** Länge in m: **0**
Bestandestyp: **0103 Laub-Nadel-Mischwald/Laub-Nadelholz-Mischforst**
Charakteristik:
Bearbeiter: Petra Pfeiffer-Vogl

lfd. Nummer: **21** Fläche: in m² **0** Länge in m: **0**
Bestandestyp: **0104 Laubwald/Laubholzforst**
Charakteristik:
Bearbeiter: Petra Pfeiffer-Vogl

lfd. Nummer: **22** Fläche: in m² **0** Länge in m: **0**
Bestandestyp: **0102 Nadelwald/Nadelholzforst**
Charakteristik:
Bearbeiter: Petra Pfeiffer-Vogl

lfd. Nummer: **23** Fläche: in m² **0** Länge in m: **0**
Bestandestyp: **0103 Laub-Nadel-Mischwald/Laub-Nadelholz-Mischforst**
Charakteristik:
Bearbeiter: Petra Pfeiffer-Vogl

lfd. Nummer: **24** Fläche: in m² **0** Länge in m: **0**
Bestandestyp: **0103 Laub-Nadel-Mischwald/Laub-Nadelholz-Mischforst**
Charakteristik:
Bearbeiter: Petra Pfeiffer-Vogl

lfd. Nummer: **25** Fläche: in m² **0** Länge in m: **0**
Bestandestyp: **0306 Neubewaldung/Aufforstung**
Charakteristik:
Bearbeiter: Petra Pfeiffer-Vogl

lfd. Nummer: **26** Fläche: in m² **0** Länge in m: **0**
Bestandestyp: **0103 Laub-Nadel-Mischwald/Laub-Nadelholz-Mischforst**
Charakteristik:
Bearbeiter: Petra Pfeiffer-Vogl

lfd. Nummer: **27** Fläche: in m² **0** Länge in m: **0**
Bestandestyp: **0306 Neubewaldung/Aufforstung**
Charakteristik:
Bearbeiter: Petra Pfeiffer-Vogl

lfd. Nummer: **28** Fläche: in m² **0** Länge in m: **0**
Bestandestyp: **0306 Neubewaldung/Aufforstung**
Charakteristik:
Bearbeiter: Petra Pfeiffer-Vogl

lfd. Nummer: **29** Fläche: in m² **0** Länge in m: **0**
Bestandestyp: **0103 Laub-Nadel-Mischwald/Laub-Nadelholz-Mischforst**
Charakteristik:
Bearbeiter: Petra Pfeiffer-Vogl

lfd. Nummer: **30** Fläche: in m² **0** Länge in m: **0**
Bestandestyp: **0102 Nadelwald/Nadelholzforst**
Charakteristik:
Bearbeiter: Petra Pfeiffer-Vogl

lfd. Nummer: **31** Fläche: in m² **0** Länge in m: **0**
Bestandestyp: **0306 Neubewaldung/Aufforstung**
Charakteristik:
Bearbeiter: Petra Pfeiffer-Vogl

lfd. Nummer: **32** Fläche: in m² **0** Länge in m: **0**
Bestandestyp: **0306 Neubewaldung/Aufforstung**
Charakteristik:
Bearbeiter: Petra Pfeiffer-Vogl

lfd. Nummer: **33** Fläche: in m² **0** Länge in m: **0**
Bestandestyp: **0306 Neubewaldung/Aufforstung**
Charakteristik:
Bearbeiter: Petra Pfeiffer-Vogl

lfd. Nummer: **34** Fläche: in m² **0** Länge in m: **0**
Bestandestyp: **0102 Nadelwald/Nadelholzforst**
Charakteristik:
Bearbeiter: Petra Pfeiffer-Vogl

lfd. Nummer: **35** Fläche: in m² **0** Länge in m: **0**
Bestandestyp: **0102 Nadelwald/Nadelholzforst**
Charakteristik:
Bearbeiter: Petra Pfeiffer-Vogl

lfd. Nummer: **36** Fläche: in m² **0** Länge in m: **0**
Bestandestyp: **0102 Nadelwald/Nadelholzforst**
Charakteristik:
Bearbeiter: Petra Pfeiffer-Vogl

lfd. Nummer: **37** Fläche: in m² **0** Länge in m: **0**
Bestandestyp: **0103 Laub-Nadel-Mischwald/Laub-Nadelholz-Mischforst**
Charakteristik:
Bearbeiter: Petra Pfeiffer-Vogl

lfd. Nummer: **38** Fläche: in m² **0** Länge in m: **0**
Bestandestyp: **0102 Nadelwald/Nadelholzforst**
Charakteristik:
Bearbeiter: Petra Pfeiffer-Vogl

lfd. Nummer: **39** Fläche: in m² **0** Länge in m: **0**
Bestandestyp: **0102 Nadelwald/Nadelholzforst**
Charakteristik:
Bearbeiter: Petra Pfeiffer-Vogl

lfd. Nummer: **40** Fläche: in m² **0** Länge in m: **0**
Bestandestyp: **0306 Neubewaldung/Aufforstung**
Charakteristik:
Bearbeiter: Petra Pfeiffer-Vogl

lfd. Nummer: **41** Fläche: in m² **0** Länge in m: **0**
Bestandestyp: **0102 Nadelwald/Nadelholzforst**
Charakteristik:
Bearbeiter: Petra Pfeiffer-Vogl

lfd. Nummer: **42** Fläche: in m² **0** Länge in m: **0**
Bestandestyp: **0102 Nadelwald/Nadelholzforst**
Charakteristik:
Bearbeiter: Petra Pfeiffer-Vogl

lfd. Nummer: **43** Fläche: in m² **0** Länge in m: **0**
Bestandestyp: **0306 Neubewaldung/Aufforstung**
Charakteristik:
Bearbeiter: Petra Pfeiffer-Vogl

lfd. Nummer: **44** Fläche: in m² **0** Länge in m: **0**
Bestandestyp: **0102 Nadelwald/Nadelholzforst**
Charakteristik:
Bearbeiter: Petra Pfeiffer-Vogl

lfd. Nummer: **45** Fläche: in m² **0** Länge in m: **0**
Bestandestyp: **0104 Laubwald/Laubholzforst**
Charakteristik:
Bearbeiter: Petra Pfeiffer-Vogl

lfd. Nummer: **46** Fläche: in m² **0** Länge in m: **0**
Bestandestyp: **0104 Laubwald/Laubholzforst**
Charakteristik:
Bearbeiter: Petra Pfeiffer-Vogl

lfd. Nummer: **47** Fläche: in m² **0** Länge in m: **0**
Bestandestyp: **0102 Nadelwald/Nadelholzforst**
Charakteristik:
Bearbeiter: Petra Pfeiffer-Vogl

lfd. Nummer: **48** Fläche: in m² **0** Länge in m: **0**
Bestandestyp: **0310 Grünland-Sondernutzung**
Charakteristik: Soldatenfriedhof
Bearbeiter: Petra Pfeiffer-Vogl

lfd. Nummer: **49** Fläche: in m² **0** Länge in m: **0**
Bestandestyp: **0310 Grünland-Sondernutzung**
Charakteristik: Spielplatz
Bearbeiter: Petra Pfeiffer-Vogl

lfd. Nummer: **50** Fläche: in m² **0** Länge in m: **0**
Bestandestyp: **0102 Nadelwald/Nadelholzforst**
Charakteristik:
Bearbeiter: Petra Pfeiffer-Vogl

lfd. Nummer: **51** Fläche: in m² **0** Länge in m: **0**
Bestandestyp: **0102 Nadelwald/Nadelholzforst**
Charakteristik:
Bearbeiter: Petra Pfeiffer-Vogl

lfd. Nummer: **52** Fläche: in m² **0** Länge in m: **0**
Bestandestyp: **0102 Nadelwald/Nadelholzforst**
Charakteristik:
Bearbeiter: Petra Pfeiffer-Vogl

lfd. Nummer: **53** Fläche: in m² **0** Länge in m: **0**
Bestandestyp: **0103 Laub-Nadel-Mischwald/Laub-Nadelholz-Mischforst**
Charakteristik:
Bearbeiter: Petra Pfeiffer-Vogl

lfd. Nummer: **54** Fläche: in m² **0** Länge in m: **0**
Bestandestyp: **0104 Laubwald/Laubholzforst**
Charakteristik:
Bearbeiter: Petra Pfeiffer-Vogl

lfd. Nummer: **55** Fläche: in m² **0** Länge in m: **0**
Bestandestyp: **0103 Laub-Nadel-Mischwald/Laub-Nadelholz-Mischforst**
Charakteristik:
Bearbeiter: Petra Pfeiffer-Vogl

lfd. Nummer: **56** Fläche: in m² **0** Länge in m: **0**
Bestandestyp: **0104 Laubwald/Laubholzforst**
Charakteristik:
Bearbeiter: Petra Pfeiffer-Vogl

lfd. Nummer: **57** Fläche: in m² **0** Länge in m: **0**
Bestandestyp: **0102 Nadelwald/Nadelholzforst**
Charakteristik:
Bearbeiter: Petra Pfeiffer-Vogl

lfd. Nummer: **58** Fläche: in m² **0** Länge in m: **0**
Bestandestyp: **0104 Laubwald/Laubholzforst**
Charakteristik:
Bearbeiter: Petra Pfeiffer-Vogl

lfd. Nummer: **59** Fläche: in m² **0** Länge in m: **0**
Bestandestyp: **0103 Laub-Nadel-Mischwald/Laub-Nadelholz-Mischforst**
Charakteristik:
Bearbeiter: Petra Pfeiffer-Vogl

lfd. Nummer: **60** Fläche: in m² **0** Länge in m: **0**
Bestandestyp: **0103 Laub-Nadel-Mischwald/Laub-Nadelholz-Mischforst**
Charakteristik:
Bearbeiter: Petra Pfeiffer-Vogl

lfd. Nummer: **61** Fläche: in m² **0** Länge in m: **0**
Bestandestyp: **0103 Laub-Nadel-Mischwald/Laub-Nadelholz-Mischforst**
Charakteristik:
Bearbeiter: Petra Pfeiffer-Vogl

lfd. Nummer: **62** Fläche: in m² **0** Länge in m: **0**
Bestandestyp: **0306 Neubewaldung/Aufforstung**
Charakteristik:
Bearbeiter: Petra Pfeiffer-Vogl

lfd. Nummer: **63** Fläche: in m² **0** Länge in m: **0**
Bestandestyp: **0102 Nadelwald/Nadelholzforst**
Charakteristik:
Bearbeiter: Petra Pfeiffer-Vogl

lfd. Nummer: **64** Fläche: in m² **0** Länge in m: **0**
Bestandestyp: **0102 Nadelwald/Nadelholzforst**
Charakteristik:
Bearbeiter: Petra Pfeiffer-Vogl

lfd. Nummer: **65** Fläche: in m² **0** Länge in m: **0**
Bestandestyp: **0103 Laub-Nadel-Mischwald/Laub-Nadelholz-Mischforst**
Charakteristik:
Bearbeiter: Petra Pfeiffer-Vogl

lfd. Nummer: **66** Fläche: in m² **0** Länge in m: **0**
Bestandestyp: **0306 Neubewaldung/Aufforstung**
Charakteristik:
Bearbeiter: Petra Pfeiffer-Vogl

lfd. Nummer: **67** Fläche: in m² **0** Länge in m: **0**
Bestandestyp: **0103 Laub-Nadel-Mischwald/Laub-Nadelholz-Mischforst**
Charakteristik:
Bearbeiter: Petra Pfeiffer-Vogl

lfd. Nummer: **68** Fläche: in m² **0** Länge in m: **0**
Bestandestyp: **0104 Laubwald/Laubholzforst**
Charakteristik:
Bearbeiter: Petra Pfeiffer-Vogl

lfd. Nummer: **69** Fläche: in m² **0** Länge in m: **0**
Bestandestyp: **0103 Laub-Nadel-Mischwald/Laub-Nadelholz-Mischforst**
Charakteristik:
Bearbeiter: Petra Pfeiffer-Vogl

lfd. Nummer: **70** Fläche: in m² **0** Länge in m: **0**
Bestandestyp: **0103 Laub-Nadel-Mischwald/Laub-Nadelholz-Mischforst**
Charakteristik:
Bearbeiter: Petra Pfeiffer-Vogl

lfd. Nummer: **71** Fläche: in m² **0** Länge in m: **0**
Bestandestyp: **0306 Neubewaldung/Aufforstung**
Charakteristik:
Bearbeiter: Petra Pfeiffer-Vogl

lfd. Nummer: **72** Fläche: in m² **0** Länge in m: **0**
Bestandestyp: **0104 Laubwald/Laubholzforst**
Charakteristik:
Bearbeiter: Petra Pfeiffer-Vogl

lfd. Nummer: **73** Fläche: in m² **0** Länge in m: **0**
Bestandestyp: **0103 Laub-Nadel-Mischwald/Laub-Nadelholz-Mischforst**
Charakteristik:
Bearbeiter: Petra Pfeiffer-Vogl

lfd. Nummer: **74** Fläche: in m² **0** Länge in m: **0**
Bestandestyp: **0103 Laub-Nadel-Mischwald/Laub-Nadelholz-Mischforst**
Charakteristik:
Bearbeiter: Petra Pfeiffer-Vogl

lfd. Nummer: **75** Fläche: in m² **0** Länge in m: **0**
Bestandestyp: **0103 Laub-Nadel-Mischwald/Laub-Nadelholz-Mischforst**
Charakteristik:
Bearbeiter: Petra Pfeiffer-Vogl

lfd. Nummer: **76** Fläche: in m² **0** Länge in m: **0**
Bestandestyp: **0103 Laub-Nadel-Mischwald/Laub-Nadelholz-Mischforst**
Charakteristik:
Bearbeiter: Petra Pfeiffer-Vogl

lfd. Nummer: **77** Fläche: in m² **0** Länge in m: **0**
Bestandestyp: **0306 Neubewaldung/Aufforstung**
Charakteristik:
Bearbeiter: Petra Pfeiffer-Vogl

lfd. Nummer: **78** Fläche: in m² **0** Länge in m: **0**
Bestandestyp: **0102 Nadelwald/Nadelholzforst**
Charakteristik:
Bearbeiter: Petra Pfeiffer-Vogl

lfd. Nummer: **79** Fläche: in m² **0** Länge in m: **0**
Bestandestyp: **0102 Nadelwald/Nadelholzforst**
Charakteristik:
Bearbeiter: Petra Pfeiffer-Vogl

lfd. Nummer: **80** Fläche: in m² **0** Länge in m: **0**
Bestandestyp: **0103 Laub-Nadel-Mischwald/Laub-Nadelholz-Mischforst**
Charakteristik:
Bearbeiter: Petra Pfeiffer-Vogl

lfd. Nummer: **81** Fläche: in m² **0** Länge in m: **0**
Bestandestyp: **0306 Neubewaldung/Aufforstung**
Charakteristik:
Bearbeiter: Petra Pfeiffer-Vogl

lfd. Nummer: **82** Fläche: in m² **0** Länge in m: **0**
Bestandestyp: **0102 Nadelwald/Nadelholzforst**
Charakteristik:
Bearbeiter: Petra Pfeiffer-Vogl

lfd. Nummer: **83** Fläche: in m² **0** Länge in m: **0**
Bestandestyp: **0306 Neubewaldung/Aufforstung**
Charakteristik:
Bearbeiter: Petra Pfeiffer-Vogl

lfd. Nummer: **84** Fläche: in m² **0** Länge in m: **0**
Bestandestyp: **0103 Laub-Nadel-Mischwald/Laub-Nadelholz-Mischforst**
Charakteristik:
Bearbeiter: Petra Pfeiffer-Vogl

lfd. Nummer: **85** Fläche: in m² **0** Länge in m: **0**
Bestandestyp: **0104 Laubwald/Laubholzforst**
Charakteristik:
Bearbeiter: Petra Pfeiffer-Vogl

lfd. Nummer: **86** Fläche: in m² **0** Länge in m: **0**
Bestandestyp: **0104 Laubwald/Laubholzforst**
Charakteristik:
Bearbeiter: Petra Pfeiffer-Vogl

lfd. Nummer: **87** Fläche: in m² **0** Länge in m: **0**
Bestandestyp: **0102 Nadelwald/Nadelholzforst**
Charakteristik:
Bearbeiter: Petra Pfeiffer-Vogl

lfd. Nummer: **88** Fläche: in m² **0** Länge in m: **0**
Bestandestyp: **0102 Nadelwald/Nadelholzforst**
Charakteristik:
Bearbeiter: Petra Pfeiffer-Vogl

lfd. Nummer: **89** Fläche: in m² **0** Länge in m: **0**
Bestandestyp: **0103 Laub-Nadel-Mischwald/Laub-Nadelholz-Mischforst**
Charakteristik:
Bearbeiter: Petra Pfeiffer-Vogl

lfd. Nummer: **90** Fläche: in m² **0** Länge in m: **0**
Bestandestyp: **0306 Neubewaldung/Aufforstung**
Charakteristik:
Bearbeiter: Petra Pfeiffer-Vogl

lfd. Nummer: **91** Fläche: in m² **0** Länge in m: **0**
Bestandestyp: **0209 Einzelfelsformation <1ha außerhalb von Wäldern/Forsten**
Charakteristik: mit bis zu 15 m hohen Föhren und Eichen bestockte Einzelfelsformation;
Bearbeiter: Petra Pfeiffer-Vogl

lfd. Nummer: **92** Fläche: in m² **0** Länge in m: **0**
Bestandestyp: **0204 Streuobstbestand (Streuobstwiese/-weide, Obstbaumreihen)**
Charakteristik:
Bearbeiter: Petra Pfeiffer-Vogl

lfd. Nummer: **93** Fläche: in m² **0** Länge in m: **0**
Bestandestyp: **0204 Streuobstbestand (Streuobstwiese/-weide, Obstbaumreihen)**
Charakteristik:
Bearbeiter: Petra Pfeiffer-Vogl

lfd. Nummer: **94** Fläche: in m² **0** Länge in m: **0**
Bestandestyp: **0401 Stehendes Gewässer**
Charakteristik: Teich; Uferbereich nur gering bestockt; liegt im intensiv genutztem Grünland;
Bearbeiter: Petra Pfeiffer-Vogl

lfd. Nummer: **95** Fläche: in m² **0** Länge in m: **0**
Bestandestyp: **0204 Streuobstbestand (Streuobstwiese/-weide, Obstbaumreihen)**
Charakteristik:
Bearbeiter: Petra Pfeiffer-Vogl

lfd. Nummer: **96** Fläche: in m² **0** Länge in m: **0**
Bestandestyp: **0204 Streuobstbestand (Streuobstwiese/-weide, Obstbaumreihen)**
Charakteristik:
Bearbeiter: Petra Pfeiffer-Vogl

lfd. Nummer: **97** Fläche: in m² **0** Länge in m: **0**
Bestandestyp: **0204 Streuobstbestand (Streuobstwiese/-weide, Obstbaumreihen)**
Charakteristik:
Bearbeiter: Petra Pfeiffer-Vogl

lfd. Nummer: **98** Fläche: in m² **0** Länge in m: **0**
Bestandestyp: **0204 Streuobstbestand (Streuobstwiese/-weide, Obstbaumreihen)**
Charakteristik:
Bearbeiter: Petra Pfeiffer-Vogl

lfd. Nummer: **99** Fläche: in m² **0** Länge in m: **0**
Bestandestyp: **0401 Stehendes Gewässer**
Charakteristik: kleiner Teich am Waldrand;
Bearbeiter: Petra Pfeiffer-Vogl

lfd. Nummer: **100** Fläche: in m² **0** Länge in m: **0**
Bestandestyp: **0202 Uferbegleitgehölz**
Charakteristik: Uferbegleitgehölze eines kleinen Grabens; dichtes Laubgehölz;
Bearbeiter: Petra Pfeiffer-Vogl

lfd. Nummer: **101** Fläche: in m² **0** Länge in m: **0**
Bestandestyp: **0202 Uferbegleitgehölz**
Charakteristik: Uferbegleitgehölze eines kleinen Grabens; dichtes Laubgehölz;
Bearbeiter: Petra Pfeiffer-Vogl

lfd. Nummer: **102** Fläche: in m² **0** Länge in m: **0**
Bestandestyp: **0204 Streuobstbestand (Streuobstwiese/-weide, Obstbaumreihen)**
Charakteristik:
Bearbeiter: Petra Pfeiffer-Vogl

lfd. Nummer: **103** Fläche: in m² **0** Länge in m: **0**
Bestandestyp: **0204 Streuobstbestand (Streuobstwiese/-weide, Obstbaumreihen)**
Charakteristik:
Bearbeiter: Petra Pfeiffer-Vogl

lfd. Nummer: **104** Fläche: in m² **0** Länge in m: **0**
Bestandestyp: **0204 Streuobstbestand (Streuobstwiese/-weide, Obstbaumreihen)**
Charakteristik:
Bearbeiter: Petra Pfeiffer-Vogl

lfd. Nummer: **105** Fläche: in m² **0** Länge in m: **0**
Bestandestyp: **0204 Streuobstbestand (Streuobstwiese/-weide, Obstbaumreihen)**
Charakteristik:
Bearbeiter: Petra Pfeiffer-Vogl

lfd. Nummer: **106** Fläche: in m² **0** Länge in m: **0**
Bestandestyp: **0104 Laubwald/Laubholzforst**
Charakteristik:
Bearbeiter: Petra Pfeiffer-Vogl

lfd. Nummer: **107** Fläche: in m² **0** Länge in m: **0**
Bestandestyp: **0204 Streuobstbestand (Streuobstwiese/-weide, Obstbaumreihen)**
Charakteristik:
Bearbeiter: Petra Pfeiffer-Vogl

lfd. Nummer: **108** Fläche: in m² **0** Länge in m: **0**
Bestandestyp: **0204 Streuobstbestand (Streuobstwiese/-weide, Obstbaumreihen)**
Charakteristik:
Bearbeiter: Petra Pfeiffer-Vogl

lfd. Nummer: **109** Fläche: in m² **0** Länge in m: **0**
Bestandestyp: **0202 Uferbegleitgehölz**
Charakteristik: sehr dichte und naturnahe Uferbegleitgehölze eines kleinen Baches; dominant sind die Schwarzerlen, die bis 20 m hoch sind; auch in der Strauchschicht (-6 m) und im Unterwuchs ist die Schwarzerle am häufigsten; Vereinzelt sind auch Grauerlen, Zitterpappel und diverse Weidenarten zu finden;
Bearbeiter: Petra Pfeiffer-Vogl

lfd. Nummer: **110** Fläche: in m² **0** Länge in m: **0**
Bestandestyp: **0202 Uferbegleitgehölz**
Charakteristik: sehr dichte und naturnahe Uferbegleitgehölze eines kleinen Baches; dominant sind die Schwarzerlen, die bis 20 m hoch sind; auch in der Strauchschicht (-6 m) und im Unterwuchs ist die Schwarzerle am häufigsten; Vereinzelt sind auch Grauerlen, Zitterpappel und diverse Weidenarten zu finden;
Bearbeiter: Petra Pfeiffer-Vogl

lfd. Nummer: **111** Fläche: in m² **0** Länge in m: **0**
Bestandestyp: **0202 Uferbegleitgehölz**
Charakteristik: niedriges Gebüsch im Bereich von Gärten einer Wohnsiedlung;
Bearbeiter: Petra Pfeiffer-Vogl

lfd. Nummer: **112** Fläche: in m² **0** Länge in m: **0**
Bestandestyp: **0204 Streuobstbestand (Streuobstwiese/-weide, Obstbaumreihen)**
Charakteristik:
Bearbeiter: Petra Pfeiffer-Vogl

lfd. Nummer: **113** Fläche: in m² **0** Länge in m: **0**
Bestandestyp: **0104 Laubwald/Laubholzforst**
Charakteristik:
Bearbeiter: Petra Pfeiffer-Vogl

lfd. Nummer: **114** Fläche: in m² **0** Länge in m: **0**
Bestandestyp: **0104 Laubwald/Laubholzforst**
Charakteristik:
Bearbeiter: Petra Pfeiffer-Vogl

lfd. Nummer: **115** Fläche: in m² **0** Länge in m: **0**
Bestandestyp: **0209 Einzelfelsformation <1ha außerhalb von Wäldern/Forsten**
Charakteristik: mit Eichen bestockte Einzelfelsformation; sehr lichte Strauchschicht; Fläche liegt auf einem Hang;
Bearbeiter: Petra Pfeiffer-Vogl

lfd. Nummer: **116** Fläche: in m² **0** Länge in m: **0**
Bestandestyp: **0104 Laubwald/Laubholzforst**
Charakteristik:
Bearbeiter: Petra Pfeiffer-Vogl

lfd. Nummer: **117** Fläche: in m² **0** Länge in m: **0**
Bestandestyp: **0202 Uferbegleitgehölz**
Charakteristik: Uferbegleitgehölze entlang des gesamten Bachabschnitts vorhanden; größtenteils sehr dicht und naturnahe; Unterbrechungen nur im Bereich von Straßen die der Bach quert; südlich von Freistadt verläuft der Bach durch eine größere Nadelwaldfläche; in diesem Bereich ist die Ufervegetation beeinflusst durch Nadelgehölze; wichtigste vorkommende Arten sind Schwarzerlen, Weiden (Ohrweide, Salweide, Silberweiden) sowie Eichen; die gleichen Arten bilden auch die Strauchschicht;
Bearbeiter: Petra Pfeiffer-Vogl

lfd. Nummer: **118** Fläche: in m² **0** Länge in m: **0**
Bestandestyp: **0104 Laubwald/Laubholzforst**
Charakteristik:
Bearbeiter: Petra Pfeiffer-Vogl

lfd. Nummer: **119** Fläche: in m² **0** Länge in m: **0**
Bestandestyp: **0103 Laub-Nadel-Mischwald/Laub-Nadelholz-Mischforst**
Charakteristik:
Bearbeiter: Petra Pfeiffer-Vogl

lfd. Nummer: **120** Fläche: in m² **0** Länge in m: **0**
Bestandestyp: **0202 Uferbegleitgehölz**
Charakteristik: Uferbegleitgehölze entlang des gesamten Bachabschnitts vorhanden; größtenteils sehr dicht und naturnahe; Unterbrechungen nur im Bereich von Straßen die der Bach quert; wichtigste vorkommende Arten sind Schwarzerlen, Weiden (Ohrweide, Salweide, Silberweiden) sowie Eichen; die gleichen Arten bilden auch die Strauchschicht;
Bearbeiter: Petra Pfeiffer-Vogl

lfd. Nummer: **121** Fläche: in m² **0** Länge in m: **0**
Bestandestyp: **0202 Uferbegleitgehölz**
Charakteristik: Uferbegleitgehölze entlang des gesamten Bachabschnitts vorhanden; größtenteils sehr dicht und naturnahe; Unterbrechungen nur im Bereich von Straßen die der Bach quert; wichtigste vorkommende Arten sind Schwarzerlen, Weiden (Ohrweide, Salweide, Silberweiden) sowie Eichen; die gleichen Arten bilden auch die Strauchschicht;
Bearbeiter: Petra Pfeiffer-Vogl

lfd. Nummer: **122** Fläche: in m² **0** Länge in m: **0**
Bestandestyp: **0102 Nadelwald/Nadelholzforst**
Charakteristik:
Bearbeiter: Petra Pfeiffer-Vogl

lfd. Nummer: **123** Fläche: in m² **0** Länge in m: **0**
Bestandestyp: **0202 Uferbegleitgehölz**
Charakteristik: Uferbegleitgehölze entlang des gesamten Bachabschnitts vorhanden; größtenteils sehr dicht und naturnahe; Unterbrechungen nur im Bereich von Straßen die der Bach quert; wichtigste vorkommende Arten sind Schwarzerlen, Weiden (Ohrweide, Salweide, Silberweiden) sowie Eichen; die gleichen Arten bilden auch die Strauchschicht; der Bach verläuft hier durch eine größere Nadelwaldfläche; in diesem Bereich ist die Ufervegetation beeinflusst durch Nadelgehölze;
Bearbeiter: Petra Pfeiffer-Vogl

lfd. Nummer: **124** Fläche: in m² **0** Länge in m: **0**
Bestandestyp: **0103 Laub-Nadel-Mischwald/Laub-Nadelholz-Mischforst**
Charakteristik:
Bearbeiter: Petra Pfeiffer-Vogl

lfd. Nummer: **125** Fläche: in m² **0** Länge in m: **0**
Bestandestyp: **0401 Stehendes Gewässer**
Charakteristik: Teich südlich von Freistadt; liegt in einer Waldfläche nahe der Jaunitz;
Bearbeiter: Petra Pfeiffer-Vogl

lfd. Nummer: **126** Fläche: in m² **0** Länge in m: **0**
Bestandestyp: **0202 Uferbegleitgehölz**
Charakteristik: Uferbegleitgehölze entlang des gesamten Bachabschnitts vorhanden; größtenteils sehr dicht und naturnahe; Unterbrechungen nur im Bereich von Straßen die der Bach quert; wichtigste vorkommende Arten sind Schwarzerlen, Weiden (Ohrweide, Salweide, Silberweiden) sowie Eichen; die gleichen Arten bilden auch die Strauchschicht; der Bach verläuft hier durch eine größere Nadelwaldfläche; in diesem Bereich ist die Ufervegetation beeinflusst durch Nadelgehölze;
Bearbeiter: Petra Pfeiffer-Vogl

lfd. Nummer: **127** Fläche: in m² **0** Länge in m: **0**
Bestandestyp: **0401 Stehendes Gewässer**
Charakteristik: Weihteich; südlich von Freistadt an der B 310; der Teich hat eine Größe von ca. 1,6 ha; der nördliche Uferbereich ist mit naturnahen Gehölzen bestock; an der südlichen Seite schließt direkt ein Fichtenforst an; in Flachwasserbereichen sind größere Flächen an Schilf vorhanden;
Bearbeiter: Petra Pfeiffer-Vogl

lfd. Nummer: **128** Fläche: in m² **0** Länge in m: **0**
Bestandestyp: **0202 Uferbegleitgehölz**
Charakteristik: Ufergehölze des Weihteichs: der nördliche Uferbereich ist mit naturnahen Gehölzen bestock; dominant ist hier die Schwarzerle bis zu einer Höhe von 20 m, vereinzelt tritt die Fichte auf; in der Strauchschicht ist die Schwarzerle, Eberesche und die Traubenkirsche stark vertreten; an der südlichen Seite schließt direkt ein Fichtenforst an; in Flachwasserbereichen sind größere Flächen an Schilf vorhanden;
Bearbeiter: Petra Pfeiffer-Vogl

lfd. Nummer: **129** Fläche: in m² **0** Länge in m: **0**
Bestandestyp: **0302 Großröhricht und Schilfröhricht**
Charakteristik:
Bearbeiter: Petra Pfeiffer-Vogl

lfd. Nummer: **130** Fläche: in m² **0** Länge in m: **0**
Bestandestyp: **0202 Uferbegleitgehölz**
Charakteristik: Uferbegleitgehölz eines kleinen Baches; direkt anschließend an einen Nadelwald; Uferbegleitgehölz meist Laubbäume; beeinflusst durch die angrenzenden Nadelgehölze;
Bearbeiter: Petra Pfeiffer-Vogl

lfd. Nummer: **131** Fläche: in m² **0** Länge in m: **0**
Bestandestyp: **0204 Streuobstbestand (Streuobstwiese/-weide, Obstbaumreihen)**
Charakteristik:
Bearbeiter: Petra Pfeiffer-Vogl

lfd. Nummer: **132** Fläche: in m² **0** Länge in m: **0**
Bestandestyp: **0204 Streuobstbestand (Streuobstwiese/-weide, Obstbaumreihen)**
Charakteristik:
Bearbeiter: Petra Pfeiffer-Vogl

lfd. Nummer: **133** Fläche: in m² **0** Länge in m: **0**
Bestandestyp: **0201 Kleinstwaldfläche ("Feldgehölz"), Gebüsch oder Baumgruppe unter 1000m²**
Charakteristik: Gehölzgruppe an einer Straßenkreuzung; vorkommende Arten sind Fichte, Eberesche und Obstbäume;
Bearbeiter: Petra Pfeiffer-Vogl

lfd. Nummer: **134** Fläche: in m² **0** Länge in m: **0**
Bestandestyp: **030301 Sukzessionsfläche des feuchten und nassen Extensivgrünlandes mit oder ohne jüngerem Gehölzaufwuchs**
Charakteristik: die Fläche ist leicht abfallend und sehr uneben; Mulden, die in Richtung des südlich gelegenen Bachs laufen, sind stark vernässt; bis zu 70 cm hohe Gräser und Hochstauden; Laubgehölze kommen auf; nehmen zum Bach hin zu und gehen in die Uferbegleitvegetation über;
Bearbeiter: Petra Pfeiffer-Vogl

lfd. Nummer: **135** Fläche: in m² **0** Länge in m: **0**
Bestandestyp: **0104 Laubwald/Laubholzforst**
Charakteristik:
Bearbeiter: Petra Pfeiffer-Vogl

lfd. Nummer: **136** Fläche: in m² **0** Länge in m: **0**
Bestandestyp: **0104 Laubwald/Laubholzforst**
Charakteristik:
Bearbeiter: Petra Pfeiffer-Vogl

lfd. Nummer: **137** Fläche: in m² **0** Länge in m: **0**
Bestandestyp: **0104 Laubwald/Laubholzforst**
Charakteristik:
Bearbeiter: Petra Pfeiffer-Vogl

lfd. Nummer: **138** Fläche: in m² **0** Länge in m: **0**
Bestandestyp: **0306 Neubewaldung/Aufforstung**
Charakteristik: Aufforstung mit Nadelgehölzen
Bearbeiter: Petra Pfeiffer-Vogl

lfd. Nummer: **139** Fläche: in m² **0** Länge in m: **0**
Bestandestyp: **0103 Laub-Nadel-Mischwald/Laub-Nadelholz-Mischforst**
Charakteristik:
Bearbeiter: Petra Pfeiffer-Vogl

lfd. Nummer: **140** Fläche: in m² **0** Länge in m: **0**
Bestandestyp: **0103 Laub-Nadel-Mischwald/Laub-Nadelholz-Mischforst**
Charakteristik:
Bearbeiter: Petra Pfeiffer-Vogl

lfd. Nummer: **141** Fläche: in m² **0** Länge in m: **0**
Bestandestyp: **0102 Nadelwald/Nadelholzforst**
Charakteristik:
Bearbeiter: Petra Pfeiffer-Vogl

lfd. Nummer: **142** Fläche: in m² **0** Länge in m: **0**
Bestandestyp: **0401 Stehendes Gewässer**
Charakteristik: Frauenteich; liegt im Stadtgebiet an der Stadtmauer; wurde zur Bewässerung des Stadtgrabens angelegt; Größe 0,37 ha;
Bearbeiter: Petra Pfeiffer-Vogl

lfd. Nummer: **143** Fläche: in m² **0** Länge in m: **0**
Bestandestyp: **0310 Grünland-Sondernutzung**
Charakteristik: Sportstätte (Tennis)
Bearbeiter: Petra Pfeiffer-Vogl

lfd. Nummer: **144** Fläche: in m² **0** Länge in m: **0**
Bestandestyp: **0204 Streuobstbestand (Streuobstwiese/-weide, Obstbaumreihen)**
Charakteristik:
Bearbeiter: Petra Pfeiffer-Vogl

lfd. Nummer: **145** Fläche: in m² **0** Länge in m: **0**
Bestandestyp: **0310 Grünland-Sondernutzung**
Charakteristik: Sportplatz
Bearbeiter: Petra Pfeiffer-Vogl

lfd. Nummer: **146** Fläche: in m² **0** Länge in m: **0**
Bestandestyp: **0310 Grünland-Sondernutzung**
Charakteristik: Parkanlage
Bearbeiter: Petra Pfeiffer-Vogl

lfd. Nummer: **147** Fläche: in m² **0** Länge in m: **0**
Bestandestyp: **0202 Uferbegleitgehölz**
Charakteristik: Uferbegleitgehölze Zelletauerbach; Uferbegleitgehölze durch umgebenden Nadelwald beeinflusst;
Bearbeiter: Petra Pfeiffer-Vogl

lfd. Nummer: **148** Fläche: in m² **0** Länge in m: **0**
Bestandestyp: **0202 Uferbegleitgehölz**
Charakteristik: Uferbegleitgehölze großteils vorhanden; teilweise sehr schmal und lückig; vorkommende Arten in der Baum- und Strauchschicht sind Schwarzerlen, Weiden, Bergahorn und Eschen;
Bearbeiter: Petra Pfeiffer-Vogl

lfd. Nummer: **149** Fläche: in m² **0** Länge in m: **0**
Bestandestyp: **0202 Uferbegleitgehölz**
Charakteristik: Uferbegleitgehölze großteils vorhanden; teilweise sehr schmal und lückig; vorkommende Arten in der Baum- und Strauchschicht sind Schwarzerlen, Weiden, Bergahorn und Eschen;
Bearbeiter: Petra Pfeiffer-Vogl

lfd. Nummer: **150** Fläche: in m² **0** Länge in m: **0**
Bestandestyp: **0103 Laub-Nadel-Mischwald/Laub-Nadelholz-Mischforst**
Charakteristik:
Bearbeiter: Petra Pfeiffer-Vogl

lfd. Nummer: **151** Fläche: in m² **0** Länge in m: **0**
Bestandestyp: **0104 Laubwald/Laubholzforst**
Charakteristik:
Bearbeiter: Petra Pfeiffer-Vogl

lfd. Nummer: **152** Fläche: in m² **0** Länge in m: **0**
Bestandestyp: **030301 Sukzessionsfläche des feuchten und nassen Extensivgrünlandes mit oder ohne jüngerem Gehölzaufwuchs**
Charakteristik: steile Böschung mit einigen alten Obstbäumen; weiters kommen von der angrenzenden Waldfläche her Fichten auf; viele Süßgräser und Hochstauden; trocken; wahrscheinlich nicht mehr genutzte Streuobstwiese;
Bearbeiter: Petra Pfeiffer-Vogl

lfd. Nummer: **153** Fläche: in m² **0** Länge in m: **0**
Bestandestyp: **0103 Laub-Nadel-Mischwald/Laub-Nadelholz-Mischforst**
Charakteristik:
Bearbeiter: Petra Pfeiffer-Vogl

lfd. Nummer: **154** Fläche: in m² **0** Länge in m: **0**
Bestandestyp: **0307 Feuchtes und nasses Extensivgrünland**
Charakteristik: feuchte, leicht abschüssige Extensivwiese; angrenzende Flächen hauptsächlich Böschungen; Hangwässer von den angrenzenden Böschungen verursachen den feuchten Charakter; dominante Pflanzenarten sind die Kohldistel (Cirsium oleraceum) und der Sumpfblättrige Ampfer (Rumex obtusifolius);
Bearbeiter: Petra Pfeiffer-Vogl

lfd. Nummer: **155** Fläche: in m² **0** Länge in m: **0**
Bestandestyp: **0306 Neubewaldung/Aufforstung**
Charakteristik:
Bearbeiter: Petra Pfeiffer-Vogl

lfd. Nummer: **156** Fläche: in m² **0** Länge in m: **0**
Bestandestyp: **0103 Laub-Nadel-Mischwald/Laub-Nadelholz-Mischforst**
Charakteristik:
Bearbeiter: Petra Pfeiffer-Vogl

lfd. Nummer: **157** Fläche: in m² **0** Länge in m: **0**
Bestandestyp: **0103 Laub-Nadel-Mischwald/Laub-Nadelholz-Mischforst**
Charakteristik:
Bearbeiter: Petra Pfeiffer-Vogl

lfd. Nummer: **158** Fläche: in m² **0** Länge in m: **0**
Bestandestyp: **0306 Neubewaldung/Aufforstung**
Charakteristik: Aufforstung mit Laubgehölzen;
Bearbeiter: Petra Pfeiffer-Vogl

lfd. Nummer: **159** Fläche: in m² **0** Länge in m: **0**
Bestandestyp: **0306 Neubewaldung/Aufforstung**
Charakteristik: Aufforstung mit Laubgehölzen;
Bearbeiter: Petra Pfeiffer-Vogl

lfd. Nummer: **160** Fläche: in m² **0** Länge in m: **0**
Bestandestyp: **0202 Uferbegleitgehölz**
Charakteristik: Uferbegleitgehölze der Feldaist oft lückig; zu den häufigsten Arten zählen Esche, Eiche und Fichte, teilweise auch Schwarzerlen und Weiden; Artenzusammensetzung stellenweise durch angrenzende Forste beeinflusst;
Bearbeiter: Petra Pfeiffer-Vogl

lfd. Nummer: **161** Fläche: in m² **0** Länge in m: **0**
Bestandestyp: **0202 Uferbegleitgehölz**
Charakteristik: Uferbegleitgehölze der Feldaist oft lückig; zu den häufigsten Arten zählen Esche, Eiche und Fichte, teilweise auch Schwarzerlen und Weiden; Artenzusammensetzung stellenweise anthropogen (Bereich von Gärten) oder durch angrenzende Forste beeinflusst; durch die Regulierung und Befestigung der Ufer ist auf weiten Strecken kein Begleitvegetation vorhanden; besonders im bebauten Gebiet sind teilweise nur einzelne Büsche vorhanden;
Bearbeiter: Petra Pfeiffer-Vogl

lfd. Nummer: **162** Fläche: in m² **0** Länge in m: **0**
Bestandestyp: **0202 Uferbegleitgehölz**
Charakteristik: Uferbegleitgehölze der Feldaist oft lückig; zu den häufigsten Arten zählen Esche, Eiche und Fichte, teilweise auch Schwarzerlen und Weiden; Artenzusammensetzung stellenweise anthropogen (Bereich von Gärten) oder durch angrenzende Forste beeinflusst; durch die Regulierung und Befestigung der Ufer ist auf weiten Strecken kein Begleitvegetation vorhanden; besonders im bebauten Gebiet sind teilweise nur einzelne Büsche vorhanden;
Bearbeiter: Petra Pfeiffer-Vogl

lfd. Nummer: **163** Fläche: in m² **0** Länge in m: **0**
Bestandestyp: **0202 Uferbegleitgehölz**
Charakteristik: Uferbegleitgehölze der Feldaist oft lückig; zu den häufigsten Arten zählen Esche, Eiche und Fichte, teilweise auch Schwarzerlen und Weiden; Artenzusammensetzung stellenweise anthropogen (Bereich von Gärten) oder durch angrenzende Forste beeinflusst; durch die Regulierung und Befestigung der Ufer ist auf weiten Strecken kein Begleitvegetation vorhanden; besonders im bebauten Gebiet sind teilweise nur einzelne Büsche vorhanden;
Bearbeiter: Petra Pfeiffer-Vogl

lfd. Nummer: **164** Fläche: in m² **0** Länge in m: **0**
Bestandestyp: **0102 Nadelwald/Nadelholzforst**
Charakteristik:
Bearbeiter: Petra Pfeiffer-Vogl

lfd. Nummer: **165** Fläche: in m² **0** Länge in m: **0**
Bestandestyp: **0202 Uferbegleitgehölz**
Charakteristik: Uferbegleitgehölze der Feldaist oft lückig; zu den häufigsten Arten zählen Esche, Eiche und Fichte, teilweise auch Schwarzerlen und Weiden; Artenzusammensetzung stellenweise anthropogen (Bereich von Gärten) oder durch angrenzende Forste beeinflusst; durch die Regulierung und Befestigung der Ufer ist auf weiten Strecken kein Begleitvegetation vorhanden; besonders im bebauten Gebiet sind teilweise nur einzelne Büsche vorhanden;
Bearbeiter: Petra Pfeiffer-Vogl

lfd. Nummer: **166** Fläche: in m² **0** Länge in m: **0**
Bestandestyp: **0310 Grünland-Sondernutzung**
Charakteristik: Freibad, Fußballplatz
Bearbeiter: Petra Pfeiffer-Vogl

lfd. Nummer: **167** Fläche: in m² **0** Länge in m: **0**
Bestandestyp: **0401 Stehendes Gewässer**
Charakteristik: Pregartenteich; 0,66 ha groß;
Bearbeiter: Petra Pfeiffer-Vogl

lfd. Nummer: **168** Fläche: in m² **0** Länge in m: **0**
Bestandestyp: **0202 Uferbegleitgehölz**
Charakteristik: Uferbegleitgehölze des Scherbenbachs; hauptsächlich kommen Schwarzerle, Grauerle und diverse Weiden vor (10-15 m); die selben Arten bilden auch die -5m hohe Strauchschicht; in der Krautschicht sind vor allem Mädesüß und Brombeeren vorhanden;
Bearbeiter: Petra Pfeiffer-Vogl

lfd. Nummer: **169** Fläche: in m² **0** Länge in m: **0**
Bestandestyp: **0204 Streuobstbestand (Streuobstwiese/-weide, Obstbaumreihen)**
Charakteristik:
Bearbeiter: Petra Pfeiffer-Vogl

lfd. Nummer: **170** Fläche: in m² **0** Länge in m: **0**
Bestandestyp: **0204 Streuobstbestand (Streuobstwiese/-weide, Obstbaumreihen)**
Charakteristik:
Bearbeiter: Petra Pfeiffer-Vogl

lfd. Nummer: **171** Fläche: in m² **0** Länge in m: **0**
Bestandestyp: **0201 Kleinstwaldfläche ("Feldgehölz"), Gebüsch oder Baumgruppe unter 1000m²**
Charakteristik: Obstbaumgruppe an der Grenze zwischen zwei Felder;
Bearbeiter: Petra Pfeiffer-Vogl

lfd. Nummer: **172** Fläche: in m² **0** Länge in m: **0**
Bestandestyp: **0201 Kleinstwaldfläche ("Feldgehölz"), Gebüsch oder Baumgruppe unter 1000m²**
Charakteristik: Obstbaumgruppe
Bearbeiter: Petra Pfeiffer-Vogl

lfd. Nummer: **173** Fläche: in m² **0** Länge in m: **0**
Bestandestyp: **0204 Streuobstbestand (Streuobstwiese/-weide, Obstbaumreihen)**
Charakteristik:
Bearbeiter: Petra Pfeiffer-Vogl

lfd. Nummer: **174** Fläche: in m² **0** Länge in m: **0**
Bestandestyp: **0204 Streuobstbestand (Streuobstwiese/-weide, Obstbaumreihen)**
Charakteristik:
Bearbeiter: Petra Pfeiffer-Vogl

lfd. Nummer: **175** Fläche: in m² **0** Länge in m: **0**
Bestandestyp: **0204 Streuobstbestand (Streuobstwiese/-weide, Obstbaumreihen)**
Charakteristik:
Bearbeiter: Petra Pfeiffer-Vogl

lfd. Nummer: **176** Fläche: in m² **0** Länge in m: **0**
Bestandestyp: **0401 Stehendes Gewässer**
Charakteristik: kleiner Teich im intensiven Grünland; bis auf ein kleines Gebüsch keine Bestockung des Ufers;
Bearbeiter: Petra Pfeiffer-Vogl

lfd. Nummer: **177** Fläche: in m² **0** Länge in m: **0**
Bestandestyp: **0204 Streuobstbestand (Streuobstwiese/-weide, Obstbaumreihen)**
Charakteristik:
Bearbeiter: Petra Pfeiffer-Vogl

lfd. Nummer: **178** Fläche: in m² **0** Länge in m: **0**
Bestandestyp: **0202 Uferbegleitgehölz**
Charakteristik: Uferbegleitgehölz eines Mühlbachs; kurz vor der Mündung in die Feldaist weist der Mühlbach einen relativ dichten und beidseitig vorhandenen Ufergehölzsaum auf;
Bearbeiter: Petra Pfeiffer-Vogl

lfd. Nummer: **179** Fläche: in m² **0** Länge in m: **0**
Bestandestyp: **0202 Uferbegleitgehölz**
Charakteristik: Uferbegleitgehölze des Pregartenteichs;
Bearbeiter: Petra Pfeiffer-Vogl

lfd. Nummer: **180** Fläche: in m² **0** Länge in m: **0**
Bestandestyp: **0401 Stehendes Gewässer**
Charakteristik: einer von zwei nebeneinander liegenden, großen Teichen; rund 0,4 ha groß; liegt etwas abseits des bebauten Gebietes am Rande einer größeren Waldfläche wird durch den Bockaubach gespeist;
Bearbeiter: Petra Pfeiffer-Vogl

lfd. Nummer: **181** Fläche: in m² **0** Länge in m: **0**
Bestandestyp: **0401 Stehendes Gewässer**
Charakteristik: einer von zwei nebeneinander liegenden, großen Teichen; rund 0,4 ha groß; liegt etwas abseits des bebauten Gebietes am Rande einer größeren Waldfläche wird durch den Bockaubach gespeist;
Bearbeiter: Petra Pfeiffer-Vogl

lfd. Nummer: **182** Fläche: in m² **0** Länge in m: **0**
Bestandestyp: **0401 Stehendes Gewässer**
Charakteristik: kleiner Teich am Waldrand; gespeist durch den Bockaubach;
Bearbeiter: Petra Pfeiffer-Vogl

lfd. Nummer: **183** Fläche: in m² **0** Länge in m: **0**
Bestandestyp: **0202 Uferbegleitgehölz**
Charakteristik: Uferbegleitvegetation des Bockaubachs; teilweise sehr dicht, aber nicht durchgängig vorhanden; vorkommende Arten sind Schwarzerle und diverse Weidenarten;
Bearbeiter: Petra Pfeiffer-Vogl

lfd. Nummer: **184** Fläche: in m² **0** Länge in m: **0**
Bestandestyp: **0401 Stehendes Gewässer**
Charakteristik: kleiner Teich;
Bearbeiter: Petra Pfeiffer-Vogl

lfd. Nummer: **185** Fläche: in m² **0** Länge in m: **0**
Bestandestyp: **0202 Uferbegleitgehölz**
Charakteristik: Uferbegleitvegetation des Bockaubachs; teilweise sehr dicht, aber nicht durchgängig vorhanden; vorkommende Arten sind Schwarzerle und diverse Weidenarten;
Bearbeiter: Petra Pfeiffer-Vogl

lfd. Nummer: **186** Fläche: in m² **0** Länge in m: **0**
Bestandestyp: **0202 Uferbegleitgehölz**
Charakteristik: Uferbegleitvegetation des Bockaubachs, teilweise sehr dicht, aber nicht durchgängig; vorkommende Arten sind Schwarzerle und diverse Weidenarten; stellenweise durch angrenzenden Nadelforst beeinflusst;
Bearbeiter: Petra Pfeiffer-Vogl

lfd. Nummer: **187** Fläche: in m² **0** Länge in m: **0**
Bestandestyp: **0102 Nadelwald/Nadelholzforst**
Charakteristik:
Bearbeiter: Petra Pfeiffer-Vogl

lfd. Nummer: **188** Fläche: in m² **0** Länge in m: **0**
Bestandestyp: **0104 Laubwald/Laubholzforst**
Charakteristik:
Bearbeiter: Petra Pfeiffer-Vogl

lfd. Nummer: **189** Fläche: in m² **0** Länge in m: **0**
Bestandestyp: **0104 Laubwald/Laubholzforst**
Charakteristik:
Bearbeiter: Petra Pfeiffer-Vogl

lfd. Nummer: **190** Fläche: in m² **0** Länge in m: **0**
Bestandestyp: **0202 Uferbegleitgehölz**
Charakteristik: Uferbegleitvegetation des Bockaubachs; teilweise sehr dicht, aber nicht durchgängig vorhanden; vorkommende Arten sind Schwarzerle und diverse Weidenarten;
Bearbeiter: Petra Pfeiffer-Vogl

lfd. Nummer: **191** Fläche: in m² **0** Länge in m: **0**
Bestandestyp: **0201 Kleinstwaldfläche ("Feldgehölz"), Gebüsch oder Baumgruppe unter 1000m²**
Charakteristik: kleine Baumgruppe auf einer Böschung;
Bearbeiter: Petra Pfeiffer-Vogl

lfd. Nummer: **192** Fläche: in m² **0** Länge in m: **0**
Bestandestyp: **0201 Kleinstwaldfläche ("Feldgehölz"), Gebüsch oder Baumgruppe unter 1000m²**
Charakteristik: Baumgruppe auf einer Böschung;
Bearbeiter: Petra Pfeiffer-Vogl

lfd. Nummer: **193** Fläche: in m² **0** Länge in m: **0**
Bestandestyp: **0201 Kleinstwaldfläche ("Feldgehölz"), Gebüsch oder Baumgruppe unter 1000m²**
Charakteristik: Baumgruppe auf einer Böschung;
Bearbeiter: Petra Pfeiffer-Vogl

lfd. Nummer: **194** Fläche: in m² **0** Länge in m: **0**
Bestandestyp: **0310 Grünland-Sondernutzung**
Charakteristik: Hundeabrichteplatz;
Bearbeiter: Petra Pfeiffer-Vogl

lfd. Nummer: **195** Fläche: in m² **0** Länge in m: **0**
Bestandestyp: **0310 Grünland-Sondernutzung**
Charakteristik: Schießplatz
Bearbeiter: Petra Pfeiffer-Vogl

lfd. Nummer: **196** Fläche: in m² **0** Länge in m: **0**
Bestandestyp: **0201 Kleinstwaldfläche ("Feldgehölz"), Gebüsch oder Baumgruppe unter 1000m²**
Charakteristik: Baumgruppe mit Birken im intensiven Grünland;
Bearbeiter: Petra Pfeiffer-Vogl

lfd. Nummer: **197** Fläche: in m² **0** Länge in m: **0**
Bestandestyp: **0307 Feuchtes und nasses Extensivgrünland**
Charakteristik: feuchtes Extensivgrünland; nährstoffreich; Fläche leicht abfallend und uneben; grenzt an eine Waldfläche an; dominant ist die Kohldistel (Cirsium oleraceum), unter anderem kommt das Pfeifengras (Molinia caerulea) und die Brennnessel vor;
Bearbeiter: Petra Pfeiffer-Vogl

lfd. Nummer: **198** Fläche: in m² **0** Länge in m: **0**
Bestandestyp: **030301 Sukzessionsfläche des feuchten und nassen Extensivgrünlandes mit oder ohne jüngerem Gehölzaufwuchs**
Charakteristik: feuchte Sukzessionsfläche auf Böschung; vereinzelt kommen Sträucher und Fichten auf; viele Gräser und Hochstauden;
Bearbeiter: Petra Pfeiffer-Vogl

lfd. Nummer: **199** Fläche: in m² **0** Länge in m: **0**
Bestandestyp: **0202 Uferbegleitgehölz**
Charakteristik: Uferbegleitgehölze eines kleinen Baches; dichte und durchgängige Laubgehölze als Uferbegleitgehölze im umgebenden Nadelforst;
Bearbeiter: Petra Pfeiffer-Vogl

lfd. Nummer: **200** Fläche: in m² **0** Länge in m: **0**
Bestandestyp: **0202 Uferbegleitgehölz**
Charakteristik: Uferbegleitgehölze nicht sehr dicht; meist keine Strauchschicht; hauptsächlich vorkommende Baumart ist die Esche, die eine Höhe bis 20 m erreicht;
Bearbeiter: Petra Pfeiffer-Vogl

lfd. Nummer: **201** Fläche: in m² **0** Länge in m: **0**
Bestandestyp: **0202 Uferbegleitgehölz**
Charakteristik: Uferbegleitgehölze nicht sehr dicht; meist keine Strauchschicht; hauptsächlich vorkommende Baumart ist die Esche, die eine Höhe bis 20 m erreicht;
Bearbeiter: Petra Pfeiffer-Vogl

lfd. Nummer: **202** Fläche: in m² **0** Länge in m: **0**
Bestandestyp: **0204 Streuobstbestand (Streuobstwiese/-weide, Obstbaumreihen)**
Charakteristik:
Bearbeiter: Petra Pfeiffer-Vogl

lfd. Nummer: **203** Fläche: in m² **0** Länge in m: **0**

Bestandestyp: **030301 Sukzessionsfläche des feuchten und nassen Extensivgrünlandes mit oder ohne jüngerem Gehölzaufwuchs**

Charakteristik: feuchte bis nasse Sukzessionsfläche; zwei leicht abfallende Flächen die eine Mulde bilden; besonders stark vernässte Bereiche in der Mulde; hier dominieren Rohrkolben (Typha latifolia), Mädesüß (Filipendula ulmaria) sowie Seggen und Binsen; an etwas trockeneren Bereichen sind vorwiegend die Herbstzeitlose (Colchicum autumnale), die Kohldistel (Cirsium oleraceum) und das Pfeifengras (Molinia caerulea) sowie Süßgräser zu finden; vereinzelt kommt am Rand der Fläche Gebüsch auf; wahrscheinlich ehemaliges Extensivgrünland, da die unregelmäßige Oberflächenmorphologie der Fläche eine ehemalige intensive Bewirtschaftung ausschließt; hinzu kommt der extrem feuchte Charakter der Fläche;

Bearbeiter: Petra Pfeiffer-Vogl

---

lfd. Nummer: **204** Fläche: in m² **0** Länge in m: **0**

Bestandestyp: **0202 Uferbegleitgehölz**

Charakteristik: Uferbegleitgehölze eines kleinen Baches; stark beeinflusst durch angrenzenden Nadelforst; sehr dicht;

Bearbeiter: Petra Pfeiffer-Vogl

---

lfd. Nummer: **205** Fläche: in m² **0** Länge in m: **0**

Bestandestyp: **030301 Sukzessionsfläche des feuchten und nassen Extensivgrünlandes mit oder ohne jüngerem Gehölzaufwuchs**

Charakteristik: Sukzessionsfläche auf ehemaligem, feuchten Extensivgrünland; leicht abfallende Fläche; zum Waldrand hin verläuft am Rande der Fläche ein kleiner Bach; jedoch ohne Begleitgehölze; vereinzelt beginnender Gehölzaufwuchs;

Bearbeiter: Petra Pfeiffer-Vogl

---

lfd. Nummer: **206** Fläche: in m² **0** Länge in m: **0**

Bestandestyp: **0203 Heckenzug**

Charakteristik:

Bearbeiter: Petra Pfeiffer-Vogl

---

lfd. Nummer: **207** Fläche: in m² **0** Länge in m: **0**

Bestandestyp: **0209 Einzelfelsformation <1ha außerhalb von Wäldern/Forsten**

Charakteristik: kleine mit zwei Bäumen bestockte Einzelfelsformation; liegt am Ende einer Böschung; bildet zwischen mehreren Feldern einen Grenzpunkt;

Bearbeiter: Petra Pfeiffer-Vogl

---

lfd. Nummer: **208** Fläche: in m² **0** Länge in m: **0**

Bestandestyp: **0201 Kleinstwaldfläche ("Feldgehölz"), Gebüsch oder Baumgruppe unter 1000m²**

Charakteristik: Baumgruppe bestehend aus Eichen; an einer Böschung zwischen intensiv bewirtschafteten Feldern;

Bearbeiter: Petra Pfeiffer-Vogl

---

lfd. Nummer: **209** Fläche: in m² **0** Länge in m: **0**

Bestandestyp: **0310 Grünland-Sondernutzung**

Charakteristik: Russenfriedhof

Bearbeiter: Petra Pfeiffer-Vogl

---

lfd. Nummer: **210** Fläche: in m² **0** Länge in m: **0**

Bestandestyp: **0201 Kleinstwaldfläche ("Feldgehölz"), Gebüsch oder Baumgruppe unter 1000m²**

Charakteristik: Baumgruppe auf einer Böschung mit Eschen, Birken und Eichen;

Bearbeiter: Petra Pfeiffer-Vogl

---

lfd. Nummer: **211** Fläche: in m² **0** Länge in m: **0**

Bestandestyp: **0203 Heckenzug**

Charakteristik:

Bearbeiter: Petra Pfeiffer-Vogl

---

lfd. Nummer: **212** Fläche: in m² **0** Länge in m: **0**

Bestandestyp: **0304 Sukzessionsfläche in ehemaligen Intensivgebieten**

Charakteristik: feuchte Sukzessionsfläche zwischen den Uferbegleitgehölzen des Zelletauerbachs und einer Waldfläche; die Fläche dürfte zu einem Haus (Bauernhaus) gehört haben, das anscheinend nicht mehr bewohnt wird und somit die Nutzung der direkt angrenzenden Fläche aufgegeben wurde; der schmale längliche Wiesenstreifen ist von Hochstauden und Gräsern überwuchert; teilweise kommt Gebüsch auf;

Bearbeiter: Petra Pfeiffer-Vogl

lfd. Nummer: **213** Fläche: in m² **0** Länge in m: **0**
Bestandestyp: **0202 Uferbegleitgehölz**
Charakteristik: Uferbegleitgehölze eines Mühlbachs; Gehölze direkt anschließend an einen Laub-Nadel-Mischwald; sehr dicht;
Bearbeiter: Petra Pfeiffer-Vogl

lfd. Nummer: **214** Fläche: in m² **0** Länge in m: **0**
Bestandestyp: **0202 Uferbegleitgehölz**
Charakteristik: Uferbegleitgehölz eines Mühlbachs mit Eschen und Eichen;
Bearbeiter: Petra Pfeiffer-Vogl

lfd. Nummer: **215** Fläche: in m² **0** Länge in m: **0**
Bestandestyp: **0201 Kleinstwaldfläche ("Feldgehölz"), Gebüsch oder Baumgruppe unter 1000m²**
Charakteristik: Gehölzgruppe im Siedlungsgebiet;
Bearbeiter: Petra Pfeiffer-Vogl

lfd. Nummer: **216** Fläche: in m² **0** Länge in m: **0**
Bestandestyp: **0203 Heckenzug**
Charakteristik:
Bearbeiter: Petra Pfeiffer-Vogl

lfd. Nummer: **217** Fläche: in m² **0** Länge in m: **0**
Bestandestyp: **0203 Heckenzug**
Charakteristik:
Bearbeiter: Petra Pfeiffer-Vogl

lfd. Nummer: **218** Fläche: in m² **0** Länge in m: **0**
Bestandestyp: **0104 Laubwald/Laubholzforst**
Charakteristik:
Bearbeiter: Petra Pfeiffer-Vogl

lfd. Nummer: **219** Fläche: in m² **0** Länge in m: **0**
Bestandestyp: **0104 Laubwald/Laubholzforst**
Charakteristik:
Bearbeiter: Petra Pfeiffer-Vogl

lfd. Nummer: **220** Fläche: in m² **0** Länge in m: **0**
Bestandestyp: **0104 Laubwald/Laubholzforst**
Charakteristik:
Bearbeiter: Petra Pfeiffer-Vogl

lfd. Nummer: **221** Fläche: in m² **0** Länge in m: **0**
Bestandestyp: **0104 Laubwald/Laubholzforst**
Charakteristik:
Bearbeiter: Petra Pfeiffer-Vogl

lfd. Nummer: **222** Fläche: in m² **0** Länge in m: **0**
Bestandestyp: **0204 Streuobstbestand (Streuobstwiese/-weide, Obstbaumreihen)**
Charakteristik:
Bearbeiter: Petra Pfeiffer-Vogl

lfd. Nummer: **223** Fläche: in m² **0** Länge in m: **0**
Bestandestyp: **0204 Streuobstbestand (Streuobstwiese/-weide, Obstbaumreihen)**
Charakteristik:
Bearbeiter: Petra Pfeiffer-Vogl

lfd. Nummer: **224** Fläche: in m² **0** Länge in m: **0**
Bestandestyp: **0204 Streuobstbestand (Streuobstwiese/-weide, Obstbaumreihen)**
Charakteristik:
Bearbeiter: Petra Pfeiffer-Vogl

lfd. Nummer: **225** Fläche: in m² **0** Länge in m: **0**
Bestandestyp: **0204 Streuobstbestand (Streuobstwiese/-weide, Obstbaumreihen)**
Charakteristik:
Bearbeiter: Petra Pfeiffer-Vogl

lfd. Nummer: **226** Fläche: in m² **0** Länge in m: **0**
Bestandestyp: **0204 Streuobstbestand (Streuobstwiese/-weide, Obstbaumreihen)**
Charakteristik:
Bearbeiter: Petra Pfeiffer-Vogl

lfd. Nummer: **227** Fläche: in m² **0** Länge in m: **0**
Bestandestyp: **0204 Streuobstbestand (Streuobstwiese/-weide, Obstbaumreihen)**
Charakteristik:
Bearbeiter: Petra Pfeiffer-Vogl

lfd. Nummer: **228** Fläche: in m² **0** Länge in m: **0**
Bestandestyp: **0204 Streuobstbestand (Streuobstwiese/-weide, Obstbaumreihen)**
Charakteristik:
Bearbeiter: Petra Pfeiffer-Vogl

lfd. Nummer: **229** Fläche: in m² **0** Länge in m: **0**
Bestandestyp: **0201 Kleinstwaldfläche ("Feldgehölz"), Gebüsch oder Baumgruppe unter 1000m²**
Charakteristik: Baumgruppe im intensiv bewirtschafteten Grünland;
Bearbeiter: Petra Pfeiffer-Vogl

lfd. Nummer: **230** Fläche: in m² **0** Länge in m: **0**
Bestandestyp: **0204 Streuobstbestand (Streuobstwiese/-weide, Obstbaumreihen)**
Charakteristik:
Bearbeiter: Petra Pfeiffer-Vogl

lfd. Nummer: **231** Fläche: in m² **0** Länge in m: **0**
Bestandestyp: **0201 Kleinstwaldfläche ("Feldgehölz"), Gebüsch oder Baumgruppe unter 1000m²**
Charakteristik: Baumgruppe im intensiv bewirtschafteten Grünland;
Bearbeiter: Petra Pfeiffer-Vogl

lfd. Nummer: **232** Fläche: in m² **0** Länge in m: **0**
Bestandestyp: **0204 Streuobstbestand (Streuobstwiese/-weide, Obstbaumreihen)**
Charakteristik:
Bearbeiter: Petra Pfeiffer-Vogl

lfd. Nummer: **233** Fläche: in m² **0** Länge in m: **0**
Bestandestyp: **0104 Laubwald/Laubholzforst**
Charakteristik:
Bearbeiter: Petra Pfeiffer-Vogl

lfd. Nummer: **234** Fläche: in m² **0** Länge in m: **0**
Bestandestyp: **0201 Kleinstwaldfläche ("Feldgehölz"), Gebüsch oder Baumgruppe unter 1000m²**
Charakteristik: Baumgruppe am Straßenrand;
Bearbeiter: Petra Pfeiffer-Vogl

lfd. Nummer: **235** Fläche: in m² **0** Länge in m: **0**
Bestandestyp: **0203 Heckenzug**
Charakteristik:
Bearbeiter: Petra Pfeiffer-Vogl

lfd. Nummer: **236** Fläche: in m² **0** Länge in m: **0**
Bestandestyp: **0201 Kleinstwaldfläche ("Feldgehölz"), Gebüsch oder Baumgruppe unter 1000m²**
Charakteristik: Baumgruppe mit Birken im intensiven Grünland;
Bearbeiter: Petra Pfeiffer-Vogl

lfd. Nummer: **237** Fläche: in m² **0** Länge in m: **0**

Bestandestyp: **030301 Sukzessionsfläche des feuchten und nassen Extensivgrünlandes mit oder ohne jüngerem Gehölzaufwuchs**

Charakteristik: feuchte bis nasse Sukzessionsfläche am Rande eines Siedlungsgebiets; leicht abfallendes Gelände; uneben; in der Mitte der Fläche liegt eine Mulde; vorkommende Arten sind unter anderen Pfeifengras (Molinia caerulea), Mädesüß (Filipendula ulmaria), Schilf (Phragmites australis) sowie Brennnesseln (Urtica dioica); am Rand der Fläche kommen Gehölze wie z.B. die Hundsrose (Rosa canina) auf; teilweise Ablagerungen wie Schutt;

Bearbeiter: Petra Pfeiffer-Vogl

lfd. Nummer: **238** Fläche: in m² **0** Länge in m: **0**

Bestandestyp: **030302 Sukzessionsfläche des trockenen Extensivgrünlandes mit oder ohne jüngerem Gehölzaufwuchs**

Charakteristik: relativ trockene Sukzessionsfläche entlang eines Bahndamms; Gräser und Hochstauden stehen bis zu 1 m hoch; relativ hoher Krautanteil mit z.B. Schafgarbe (Achillea millefolium), Gewöhnlicher Thymian (Thymus pulegioides), Acker-Schachtelhalm (Equisetum arvense), Echtes Johanniskraut (Hypericum perforatum), sowie zahlreiche Süßgräser; Laubgehölze wie Eichen kommen auf; am Böschungsfuß vernässte Stellen mit z.B. Schilf (Phragmites australis);

Bearbeiter: Petra Pfeiffer-Vogl

lfd. Nummer: **239** Fläche: in m² **0** Länge in m: **0**

Bestandestyp: **030302 Sukzessionsfläche des trockenen Extensivgrünlandes mit oder ohne jüngerem Gehölzaufwuchs**

Charakteristik: relativ trockene Sukzessionsfläche entlang eines Bahndamms; Gräser und Hochstauden stehen bis zu 1 m hoch; relativ hoher Krautanteil mit z.B. Schafgarbe (Achillea millefolium), Gewöhnlicher Thymian (Thymus pulegioides), Acker-Schachtelhalm (Equisetum arvense), Echtes Johanniskraut (Hypericum perforatum), sowie zahlreiche Süßgräser; Laubgehölze wie Eichen kommen auf; am Böschungsfuß vernässte Stellen mit z.B. Schilf (Phragmites australis);

Bearbeiter: Petra Pfeiffer-Vogl

lfd. Nummer: **240** Fläche: in m² **0** Länge in m: **0**

Bestandestyp: **030302 Sukzessionsfläche des trockenen Extensivgrünlandes mit oder ohne jüngerem Gehölzaufwuchs**

Charakteristik: relativ trockene Sukzessionsfläche entlang eines Bahndamms; Gräser und Hochstauden stehen bis zu 1 m hoch; relativ hoher Krautanteil mit z.B. Schafgarbe (Achillea millefolium), Gewöhnlicher Thymian (Thymus pulegioides), Acker-Schachtelhalm (Equisetum arvense), Echtes Johanniskraut (Hypericum perforatum), sowie zahlreiche Süßgräser; Laubgehölze wie Eichen kommen auf; am Böschungsfuß vernässte Stellen mit z.B. Schilf (Phragmites australis);

Bearbeiter: Petra Pfeiffer-Vogl

lfd. Nummer: **241** Fläche: in m² **0** Länge in m: **0**

Bestandestyp: **030302 Sukzessionsfläche des trockenen Extensivgrünlandes mit oder ohne jüngerem Gehölzaufwuchs**

Charakteristik: relativ trockene Sukzessionsfläche entlang eines Bahndamms; Gräser und Hochstauden stehen bis zu 1 m hoch; relativ hoher Krautanteil mit z.B. Schafgarbe (Achillea millefolium), Gewöhnlicher Thymian (Thymus pulegioides), Acker-Schachtelhalm (Equisetum arvense), Echtes Johanniskraut (Hypericum perforatum), sowie zahlreiche Süßgräser; Laubgehölze wie Eichen kommen auf; am Böschungsfuß vernässte Stellen mit z.B. Schilf (Phragmites australis);

Bearbeiter: Petra Pfeiffer-Vogl

lfd. Nummer: **242** Fläche: in m² **0** Länge in m: **0**

Bestandestyp: **030302 Sukzessionsfläche des trockenen Extensivgrünlandes mit oder ohne jüngerem Gehölzaufwuchs**

Charakteristik: relativ trockene Sukzessionsfläche entlang eines Bahndamms; Gräser und Hochstauden stehen bis zu 1 m hoch; relativ hoher Krautanteil mit z.B. Schafgarbe (Achillea millefolium), Gewöhnlicher Thymian (Thymus pulegioides), Acker-Schachtelhalm (Equisetum arvense), Echtes Johanniskraut (Hypericum perforatum), sowie zahlreiche Süßgräser; Laubgehölze wie Eichen kommen auf; am Böschungsfuß vernässte Stellen mit z.B. Schilf (Phragmites australis);

Bearbeiter: Petra Pfeiffer-Vogl

lfd. Nummer: **243** Fläche: in m² **0** Länge in m: **0**

Bestandestyp: **030801 Trocken-, Halbtrockenrasen und Grusfluren einschließlich der bodensauren Halbtrockenrasen und (Silikat-)Grusfluren**

Charakteristik: Magerrasen auf einem Bahndamm; sehr nährstoffarmer und grober Untergrund; keine geschlossene Grasnarbe - lückig; unter anderem sind Schafgarbe (Achillea millefolium), Gewöhnlicher Thymian (Thymus pulegoides), Witwenblume (Knautia arvensis), Nickendes Leimkraut (Silene nutans), Rundblättrige Glockenblume (Campanula rotundifolia) und Zypressen-Wolfsmilch (Euphorbia cyparissias) zu finden;

Bearbeiter: Petra Pfeiffer-Vogl

lfd. Nummer: **244** Fläche: in m² **0** Länge in m: **0**

Bestandestyp: **030302 Sukzessionsfläche des trockenen Extensivgrünlandes mit oder ohne jüngerem Gehölzaufwuchs**

Charakteristik: relativ trockene Sukzessionsfläche entlang eines Bahndamms; Gräser und Hochstauden stehen bis zu 1 m hoch; relativ hoher Krautanteil mit z.B. Schafgarbe (Achillea millefolium), Gewöhnlicher Thymian (Thymus pulegioides), Acker-Schachtelhalm (Equisetum arvense), Echtes Johanniskraut (Hypericum perforatum), sowie zahlreiche Süßgräser; Laubgehölze wie Eichen kommen auf; am Böschungsfuß vernässte Stellen mit z.B. Schilf (Phragmites australis);

Bearbeiter: Petra Pfeiffer-Vogl

lfd. Nummer: **245** Fläche: in m² **0** Länge in m: **0**

Bestandestyp: **030302 Sukzessionsfläche des trockenen Extensivgrünlandes mit oder ohne jüngerem Gehölzaufwuchs**

Charakteristik: relativ trockene Sukzessionsfläche entlang eines Bahndamms; Gräser und Hochstauden stehen bis zu 1 m hoch; relativ hoher Krautanteil mit z.B. Schafgarbe (Achillea millefolium), Gewöhnlicher Thymian (Thymus pulegioides), Acker-Schachtelhalm (Equisetum arvense), Echtes Johanniskraut (Hypericum perforatum), sowie zahlreiche Süßgräser; Laubgehölze wie Eichen kommen auf; am Böschungsfuß vernässte Stellen mit z.B. Schilf (Phragmites australis);

Bearbeiter: Petra Pfeiffer-Vogl

lfd. Nummer: **246** Fläche: in m² **0** Länge in m: **0**

Bestandestyp: **030302 Sukzessionsfläche des trockenen Extensivgrünlandes mit oder ohne jüngerem Gehölzaufwuchs**

Charakteristik: relativ trockene Sukzessionsfläche entlang eines Bahndamms; Gräser und Hochstauden stehen bis zu 1 m hoch; relativ hoher Krautanteil mit z.B. Schafgarbe (Achillea millefolium), Gewöhnlicher Thymian (Thymus pulegioides), Acker-Schachtelhalm (Equisetum arvense), Echtes Johanniskraut (Hypericum perforatum), sowie zahlreiche Süßgräser; Laubgehölze wie Eichen kommen auf; am Böschungsfuß vernässte Stellen mit z.B. Schilf (Phragmites australis);

Bearbeiter: Petra Pfeiffer-Vogl

lfd. Nummer: **247** Fläche: in m² **0** Länge in m: **0**

Bestandestyp: **030302 Sukzessionsfläche des trockenen Extensivgrünlandes mit oder ohne jüngerem Gehölzaufwuchs**

Charakteristik: relativ trockene Sukzessionsfläche entlang eines Bahndamms; Gräser und Hochstauden stehen bis zu 1 m hoch; relativ hoher Krautanteil mit z.B. Schafgarbe (Achillea millefolium), Gewöhnlicher Thymian (Thymus pulegioides), Acker-Schachtelhalm (Equisetum arvense), Echtes Johanniskraut (Hypericum perforatum), sowie zahlreiche Süßgräser; Laubgehölze wie Eichen kommen auf; am Böschungsfuß vernässte Stellen mit z.B. Schilf (Phragmites australis);

Bearbeiter: Petra Pfeiffer-Vogl

lfd. Nummer: **248** Fläche: in m² **0** Länge in m: **0**

Bestandestyp: **0102 Nadelwald/Nadelholzforst**

Charakteristik:

Bearbeiter: Petra Pfeiffer-Vogl

lfd. Nummer: **249** Fläche: in m² **0** Länge in m: **0**

Bestandestyp: **030802 Mesophile, "bunte" Fettwiese und die meisten Magerrasen, -weiden**

Charakteristik: extensive Wiese am Waldrand;

Bearbeiter: Petra Pfeiffer-Vogl

lfd. Nummer: **250** Fläche: in m² **0** Länge in m: **0**

Bestandestyp: **030802 Mesophile, "bunte" Fettwiese und die meisten Magerrasen, -weiden**

Charakteristik: extensive Wiese zwischen Waldrand und Bach;

Bearbeiter: Petra Pfeiffer-Vogl

lfd. Nummer: **251** Fläche: in m² **0** Länge in m: **0**
Bestandestyp: **0201 Kleinstwaldfläche ("Feldgehölz"), Gebüsch oder Baumgruppe unter 1000m²**
Charakteristik: Laubgehölzgruppe im intensiven Grünland;
Bearbeiter: Petra Pfeiffer-Vogl

lfd. Nummer: **252** Fläche: in m² **0** Länge in m: **0**
Bestandestyp: **0304 Sukzessionsfläche in ehemaligen Intensivgebieten**
Charakteristik:
Bearbeiter: Petra Pfeiffer-Vogl

lfd. Nummer: **253** Fläche: in m² **0** Länge in m: **0**
Bestandestyp: **0201 Kleinstwaldfläche ("Feldgehölz"), Gebüsch oder Baumgruppe unter 1000m²**
Charakteristik: Laubgehölzgruppe an einem Feldweg;
Bearbeiter: Petra Pfeiffer-Vogl

lfd. Nummer: **254** Fläche: in m² **0** Länge in m: **0**
Bestandestyp: **030802 Mesophile, "bunte" Fettwiese und die meisten Magerrasen, -weiden**
Charakteristik: extensive Wiese in Hanglage im Siedlungsbereich;
Bearbeiter: Petra Pfeiffer-Vogl

lfd. Nummer: **255** Fläche: in m² **0** Länge in m: **0**
Bestandestyp: **0201 Kleinstwaldfläche ("Feldgehölz"), Gebüsch oder Baumgruppe unter 1000m²**
Charakteristik: Baumgruppe (Obstbäume) im Siedlungsbereich;
Bearbeiter: Petra Pfeiffer-Vogl

lfd. Nummer: **256** Fläche: in m² **0** Länge in m: **0**
Bestandestyp: **0201 Kleinstwaldfläche ("Feldgehölz"), Gebüsch oder Baumgruppe unter 1000m²**
Charakteristik: Baumgruppe
Bearbeiter: Petra Pfeiffer-Vogl

lfd. Nummer: **4000** Fläche: in m² **0** Länge in m: **0**
Bestandestyp: **0206 Baumreihe, Allee**
Charakteristik:
Bearbeiter: Petra Pfeiffer-Vogl

lfd. Nummer: **4001** Fläche: in m² **0** Länge in m: **0**
Bestandestyp: **0402 Fließendes Gewässer**
Charakteristik: Oberlauf des Galgenbach; verläuft sehr geradlinig durch intensiv genutztes Grünland; kein Uferbegleitgehölz;
Bearbeiter: Petra Pfeiffer-Vogl

lfd. Nummer: **4002** Fläche: in m² **0** Länge in m: **0**
Bestandestyp: **0402 Fließendes Gewässer**
Charakteristik: kleiner Bach; verläuft fast geradlinig entlang einer größeren Waldfläche; Ufergehölze in Form von Laubgehölzen vorhanden; verläuft in weiterer Folge im Gemeindegebiet Neumarkt; kommt westlich des Weihteichs wieder auf Freistädter Gemeindegebiet; auch hier fließt der Bach entlang eines Waldes; Ufervegetation vorhanden; Mündung in den Weihteich;
Bearbeiter: Petra Pfeiffer-Vogl

lfd. Nummer: **4003** Fläche: in m² **0** Länge in m: **0**
Bestandestyp: **0402 Fließendes Gewässer**
Charakteristik: mehrere kleine Bäche (Gräben) nordwestlich von Freistadt; verlaufen zum Großteil im Wald;
Bearbeiter: Petra Pfeiffer-Vogl

lfd. Nummer: **4004** Fläche: in m² **0** Länge in m: **0**
Bestandestyp: **0206 Baumreihe, Allee**
Charakteristik:
Bearbeiter: Petra Pfeiffer-Vogl

lfd. Nummer: **4005** Fläche: in m² **0** Länge in m: **0**
Bestandestyp: **0402 Fließendes Gewässer**
Charakteristik: Graben; verläuft zum Teil im intensiv bewirtschafteten Grünland ohne Begleitgehölze; in Waldbereichen dichtes Uferbegleitgehölz vorhanden;
Bearbeiter: Petra Pfeiffer-Vogl

lfd. Nummer: **4006** Fläche: in m² **0** Länge in m: **0**
Bestandestyp: **0206 Baumreihe, Allee**
Charakteristik:
Bearbeiter: Petra Pfeiffer-Vogl

lfd. Nummer: **4007** Fläche: in m² **0** Länge in m: **0**
Bestandestyp: **0206 Baumreihe, Allee**
Charakteristik:
Bearbeiter: Petra Pfeiffer-Vogl

lfd. Nummer: **4008** Fläche: in m² **0** Länge in m: **0**
Bestandestyp: **0206 Baumreihe, Allee**
Charakteristik:
Bearbeiter: Petra Pfeiffer-Vogl

lfd. Nummer: **4009** Fläche: in m² **0** Länge in m: **0**
Bestandestyp: **0206 Baumreihe, Allee**
Charakteristik:
Bearbeiter: Petra Pfeiffer-Vogl

lfd. Nummer: **4010** Fläche: in m² **0** Länge in m: **0**
Bestandestyp: **0402 Fließendes Gewässer**
Charakteristik: kleiner Bach mit einer Breite von 0,5-1 m; zur Zeit der Aufnahme (Sept. 2003) nicht Wasser führend; Substrat feinsandig bis grobkiesig; gute Verzahnung des Bachbetts mit dem Uferbereich; Verlauf gestreckt bis leicht pendelnd; Bach ca. 2 m tief ins Gelände eingeschnitten; der Bach tritt westlich des Bahnhofs ins Gemeindegebiet ein und mündet nördlich des Bahnhofs in die Jaunitz; zum größten Teil dichte, naturnahe Uferbegleitgehölze; im Bereich des Bahnhofs teilweise verrohrt und anthropogen beeinflusst; vor der Mündung Verlauf in intensiv genutztem Grünland - Gehölze fehlen;
Bearbeiter: Petra Pfeiffer-Vogl

lfd. Nummer: **4011** Fläche: in m² **0** Länge in m: **0**
Bestandestyp: **0206 Baumreihe, Allee**
Charakteristik: Eichen
Bearbeiter: Petra Pfeiffer-Vogl

lfd. Nummer: **4012** Fläche: in m² **0** Länge in m: **0**
Bestandestyp: **0206 Baumreihe, Allee**
Charakteristik: Obstbäume
Bearbeiter: Petra Pfeiffer-Vogl

lfd. Nummer: **4013** Fläche: in m² **0** Länge in m: **0**
Bestandestyp: **0203 Heckenzug**
Charakteristik:
Bearbeiter: Petra Pfeiffer-Vogl

lfd. Nummer: **4014** Fläche: in m² **0** Länge in m: **0**
Bestandestyp: **0206 Baumreihe, Allee**
Charakteristik: Obstbäume
Bearbeiter: Petra Pfeiffer-Vogl

lfd. Nummer: **4015** Fläche: in m² **0** Länge in m: **0**
Bestandestyp: **0206 Baumreihe, Allee**
Charakteristik: Obstbäume
Bearbeiter: Petra Pfeiffer-Vogl

lfd. Nummer: **4016** Fläche: in m² **0** Länge in m: **0**
Bestandestyp: **0402 Fließendes Gewässer**
Charakteristik: die Jaunitz quert das Gemeindegebiet von Freistadt von Westen nach Osten in kleinen Mäandern; im Westen bildet die Jaunitz die Gemeindegrenze; an der östlichen Gemeindegrenze Mündung südlich von Freistadt in die Feldaist; Breite ca. 1 m; durchschnittlich 10-15 cm tief; feinsandiges bis grobkiesiges Substrat; Wasser langsam bis rasch Fließend - unterschiedliche Strömungsmuster; dichte und naturnahe Uferbegleitgehölze - kaum unterbrochen;
Bearbeiter: Petra Pfeiffer-Vogl

lfd. Nummer: **4017** Fläche: in m² **0** Länge in m: **0**
Bestandestyp: **0402 Fließendes Gewässer**
Charakteristik: kleine Gerinne, münden in den Weihteich; verlaufen zum Großteil im intensiv genutzten Grünland; keine Uferbegleitgehölze;
Bearbeiter: Petra Pfeiffer-Vogl

lfd. Nummer: **4018** Fläche: in m² **0** Länge in m: **0**
Bestandestyp: **0206 Baumreihe, Allee**
Charakteristik: Obstbäume
Bearbeiter: Petra Pfeiffer-Vogl

lfd. Nummer: **4019** Fläche: in m² **0** Länge in m: **0**
Bestandestyp: **0203 Heckenzug**
Charakteristik:
Bearbeiter: Petra Pfeiffer-Vogl

lfd. Nummer: **4020** Fläche: in m² **0** Länge in m: **0**
Bestandestyp: **0203 Heckenzug**
Charakteristik:
Bearbeiter: Petra Pfeiffer-Vogl

lfd. Nummer: **4021** Fläche: in m² **0** Länge in m: **0**
Bestandestyp: **0206 Baumreihe, Allee**
Charakteristik: Obstbäume
Bearbeiter: Petra Pfeiffer-Vogl

lfd. Nummer: **4022** Fläche: in m² **0** Länge in m: **0**
Bestandestyp: **0206 Baumreihe, Allee**
Charakteristik:
Bearbeiter: Petra Pfeiffer-Vogl

lfd. Nummer: **4023** Fläche: in m² **0** Länge in m: **0**
Bestandestyp: **0402 Fließendes Gewässer**
Charakteristik: Zelletauerbach; vom Osten her kommend mündet der Zelletauerbach bei Graben (nördlich Freistadt) in die Feldaist; beim Eintritt in die Gemeinde Freistadt verläuft der Bach durch Nadelwaldgebiet, wo dichte Uferbegleitgehölze, die durch den angrenzenden Forst beeinflusst sind, vorhanden sind; entlang der B 38 ist der Bach reguliert; das Bachbett wird durch eine u-förmige Steinschlichtung gebildet; ca. 1 m breit und 1-1,5 m tief; schnell fließendes Wasser ca. 5-10cm tief; Uferbegleitgehölze sind auch hier großteils vorhanden; schlechte Wasser-Land-Verzahnung im regulierten Bereich;
Bearbeiter: Petra Pfeiffer-Vogl

lfd. Nummer: **4024** Fläche: in m² **0** Länge in m: **0**
Bestandestyp: **0206 Baumreihe, Allee**
Charakteristik:
Bearbeiter: Petra Pfeiffer-Vogl

lfd. Nummer: **4025** Fläche: in m² **0** Länge in m: **0**
Bestandestyp: **0206 Baumreihe, Allee**
Charakteristik: Obstbäume
Bearbeiter: Petra Pfeiffer-Vogl

lfd. Nummer: **4028** Fläche: in m² **0** Länge in m: **0**

Bestandestyp: **0402 Fließendes Gewässer**

Charakteristik: Feldaist; die Feldaist durchfließt das gesamte Gemeindegebiet von Norden Richtung Süden westlich an Freistadt vorbei; hier bildet sie auch die westliche Gemeindegrenze; im nördlichsten Gemeindegebiet ist Uferbegleitgehölz noch vorhanden; ansonsten ist die Feldaist reguliert und die Ufer mittels Blocksteinwurf gesichert; die Uferböschungen weisen zwar Bewuchs auf, Gehölze sind jedoch nur sehr selten vorhanden; ein naturnahes, strukturiertes Uferbegleitgehölz ist weitgehend nicht vorhanden; durchschnittlich ist die Feldaist 2-3 m breit; das Substrat reicht von feinsandig bis grobkiesig; im nördlichen Flussabschnitt sind auch größere Blöcke bis 40 cm Durchmesser vorhanden; Wasser abschnittsweise rasch fließend; insbesondere im verbauten Bereichen ist die Feldaist durch Wehranlagen aufgestaut (Breite bis ca. 6-7m);

Bearbeiter: Petra Pfeiffer-Vogl

---

lfd. Nummer: **4029** Fläche: in m² **0** Länge in m: **0**

Bestandestyp: **0202 Uferbegleitgehölz**

Charakteristik: Uferbegleitgehölze der Feldaist im bebauten Gebiet teilweise nur in Form einzelner Büsche vorhanden; zu den häufigsten Arten zählen Esche, Eiche und Fichte, teilweise Schwarzerlen oder Weiden; Artenzusammensetzung stellenweise anthropogen (Bereich von Gärten) beeinflusst; durch die Regulierung und Befestigung der Ufer sind auf weiten Strecken keine Uferbegleitgehölze vorhanden;

Bearbeiter: Petra Pfeiffer-Vogl

---

lfd. Nummer: **4030** Fläche: in m² **0** Länge in m: **0**

Bestandestyp: **0202 Uferbegleitgehölz**

Charakteristik: Uferbegleitgehölze der Feldaist im bebauten Gebiet teilweise nur in Form einzelner Büsche vorhanden; zu den häufigsten Arten zählen Esche, Eiche und Fichte, teilweise Schwarzerlen oder Weiden; Artenzusammensetzung stellenweise anthropogen (Bereich von Gärten) beeinflusst; durch die Regulierung und Befestigung der Ufer sind auf weiten Strecken keine Uferbegleitgehölze vorhanden;

Bearbeiter: Petra Pfeiffer-Vogl

---

lfd. Nummer: **4031** Fläche: in m² **0** Länge in m: **0**

Bestandestyp: **0202 Uferbegleitgehölz**

Charakteristik: Uferbegleitgehölze der Feldaist im bebauten Gebiet teilweise nur in Form einzelner Büsche vorhanden; zu den häufigsten Arten zählen Esche, Eiche und Fichte, teilweise Schwarzerlen oder Weiden; Artenzusammensetzung stellenweise anthropogen (Bereich von Gärten) beeinflusst; durch die Regulierung und Befestigung der Ufer sind auf weiten Strecken keine Uferbegleitgehölze vorhanden;

Bearbeiter: Petra Pfeiffer-Vogl

---

lfd. Nummer: **4032** Fläche: in m² **0** Länge in m: **0**

Bestandestyp: **0202 Uferbegleitgehölz**

Charakteristik: Uferbegleitgehölze der Feldaist im bebauten Gebiet teilweise nur in Form einzelner Büsche vorhanden; zu den häufigsten Arten zählen Esche, Eiche und Fichte, teilweise Schwarzerlen oder Weiden; Artenzusammensetzung stellenweise anthropogen (Bereich von Gärten) beeinflusst; durch die Regulierung und Befestigung der Ufer sind auf weiten Strecken keine Uferbegleitgehölze vorhanden;

Bearbeiter: Petra Pfeiffer-Vogl

---

lfd. Nummer: **4033** Fläche: in m² **0** Länge in m: **0**

Bestandestyp: **0202 Uferbegleitgehölz**

Charakteristik: Uferbegleitgehölze der Feldaist im bebauten Gebiet teilweise nur in Form einzelner Büsche vorhanden; zu den häufigsten Arten zählen Esche, Eiche und Fichte, teilweise Schwarzerlen oder Weiden; Artenzusammensetzung stellenweise anthropogen (Bereich von Gärten) beeinflusst; durch die Regulierung und Befestigung der Ufer sind auf weiten Strecken keine Uferbegleitgehölze vorhanden;

Bearbeiter: Petra Pfeiffer-Vogl

---

lfd. Nummer: **4034** Fläche: in m² **0** Länge in m: **0**

Bestandestyp: **0202 Uferbegleitgehölz**

Charakteristik: Uferbegleitgehölze der Feldaist im bebauten Gebiet teilweise nur in Form einzelner Büsche vorhanden; zu den häufigsten Arten zählen Esche, Eiche und Fichte, teilweise Schwarzerlen oder Weiden; Artenzusammensetzung stellenweise anthropogen (Bereich von Gärten) beeinflusst; durch die Regulierung und Befestigung der Ufer sind auf weiten Strecken keine Uferbegleitgehölze vorhanden;

Bearbeiter: Petra Pfeiffer-Vogl

lfd. Nummer: **4035** Fläche: in m² **0** Länge in m: **0**
Bestandestyp: **0202 Uferbegleitgehölz**
Charakteristik: Uferbegleitgehölze der Feldaist im bebauten Gebiet teilweise nur in Form einzelner Büsche vorhanden; zu den häufigsten Arten zählen Esche, Eiche und Fichte, teilweise Schwarzerlen oder Weiden; Artenzusammensetzung stellenweise anthropogen (Bereich von Gärten) beeinflusst; durch die Regulierung und Befestigung der Ufer sind auf weiten Strecken keine Uferbegleitgehölze vorhanden;
Bearbeiter: Petra Pfeiffer-Vogl

lfd. Nummer: **4036** Fläche: in m² **0** Länge in m: **0**
Bestandestyp: **0202 Uferbegleitgehölz**
Charakteristik: Uferbegleitgehölze der Feldaist im bebauten Gebiet teilweise nur in Form einzelner Büsche vorhanden; zu den häufigsten Arten zählen Esche, Eiche und Fichte, teilweise Schwarzerlen oder Weiden; Artenzusammensetzung stellenweise anthropogen (Bereich von Gärten) beeinflusst; durch die Regulierung und Befestigung der Ufer sind auf weiten Strecken keine Uferbegleitgehölze vorhanden;
Bearbeiter: Petra Pfeiffer-Vogl

lfd. Nummer: **4037** Fläche: in m² **0** Länge in m: **0**
Bestandestyp: **0202 Uferbegleitgehölz**
Charakteristik: Uferbegleitgehölze der Feldaist im bebauten Gebiet teilweise nur in Form einzelner Büsche vorhanden; zu den häufigsten Arten zählen Esche, Eiche und Fichte, teilweise Schwarzerlen oder Weiden; Artenzusammensetzung stellenweise anthropogen (Bereich von Gärten) beeinflusst; durch die Regulierung und Befestigung der Ufer sind auf weiten Strecken keine Uferbegleitgehölze vorhanden;
Bearbeiter: Petra Pfeiffer-Vogl

lfd. Nummer: **4038** Fläche: in m² **0** Länge in m: **0**
Bestandestyp: **0402 Fließendes Gewässer**
Charakteristik: Scherbenbach; ca. 50-70 cm breit; Wasser ca. 10 cm tief und langsam fließend; im westlichen Gemeindegebiet noch Uferbegleitvegetation vorhanden; im Siedlungsgebiet und in intensiven Wiesen fast keine Gehölze vorhanden; Verlauf gestreckt - wahrscheinlich anthropogen verändert; mündet in den Pregartenteich;
Bearbeiter: Petra Pfeiffer-Vogl

lfd. Nummer: **4039** Fläche: in m² **0** Länge in m: **0**
Bestandestyp: **0206 Baumreihe, Allee**
Charakteristik:
Bearbeiter: Petra Pfeiffer-Vogl

lfd. Nummer: **4040** Fläche: in m² **0** Länge in m: **0**
Bestandestyp: **0206 Baumreihe, Allee**
Charakteristik:
Bearbeiter: Petra Pfeiffer-Vogl

lfd. Nummer: **4041** Fläche: in m² **0** Länge in m: **0**
Bestandestyp: **0206 Baumreihe, Allee**
Charakteristik: Obstbäume
Bearbeiter: Petra Pfeiffer-Vogl

lfd. Nummer: **4042** Fläche: in m² **0** Länge in m: **0**
Bestandestyp: **0206 Baumreihe, Allee**
Charakteristik: Obstbäume
Bearbeiter: Petra Pfeiffer-Vogl

lfd. Nummer: **4043** Fläche: in m² **0** Länge in m: **0**
Bestandestyp: **0203 Heckenzug**
Charakteristik:
Bearbeiter: Petra Pfeiffer-Vogl

lfd. Nummer: **4044** Fläche: in m² **0** Länge in m: **0**
Bestandestyp: **030802 Mesophile, "bunte" Fettwiese und die meisten Magerrasen, -weiden**
Charakteristik: mesophile Buntwiese an einer schmalen, relativ steilen Straßenböschung; trockener Charakter; nährstoffreich; unter anderem kommt der Rauhe Löwenzahn (Leontodon hispidus), die Witwenblume (Knautia arvensis) und die Wiesenschafgarbe (Achillea millefolium) vor; sehr hoher Krautanteil;
Bearbeiter: Petra Pfeiffer-Vogl

lfd. Nummer: **4045** Fläche: in m² **0** Länge in m: **0**
Bestandestyp: **0206 Baumreihe, Allee**
Charakteristik: Obstbäume
Bearbeiter: Petra Pfeiffer-Vogl

lfd. Nummer: **4046** Fläche: in m² **0** Länge in m: **0**
Bestandestyp: **0402 Fließendes Gewässer**
Charakteristik: Mühlbach; ausgeleitet von der Feldaist; im Ausleitungsbereich teilweise verrohrt; wird dann offen weitergeführt; fließt hauptsächlich durch verbautes Gebiet; kurz vor der Wiedereinmündung in die Feldaist dichte Uferbegleitgehölze vorhanden;
Bearbeiter: Petra Pfeiffer-Vogl

lfd. Nummer: **4047** Fläche: in m² **0** Länge in m: **0**
Bestandestyp: **0202 Uferbegleitgehölz**
Charakteristik: Uferbegleitgehölze eines Mühlbachs; nicht durchgehend vorhanden; lediglich einzelne Gebüsche;
Bearbeiter: Petra Pfeiffer-Vogl

lfd. Nummer: **4048** Fläche: in m² **0** Länge in m: **0**
Bestandestyp: **0402 Fließendes Gewässer**
Charakteristik: Bach vom Frauenteich zur Feldaist; führt teilweise um den historischen Stadtkern; keine Uferbegleitgehölze; führt durch eine Parkanlage rund um den Stadtkern;
Bearbeiter: Petra Pfeiffer-Vogl

lfd. Nummer: **4049** Fläche: in m² **0** Länge in m: **0**
Bestandestyp: **0402 Fließendes Gewässer**
Charakteristik: Bockaubach; der Oberlauf liegt nördlich von Freistadt und verläuft am Waldrand; 2 größere Teiche werden vom Bockaubach gespeist; fast durchgängige Uferbegleitgehölze vorhanden; im Bereich von Freistadt wenige Uferbegleitgehölze vorhanden; stark anthropogen beeinflusst; im Zentrumsbereich wahrscheinlich verrohrt;
Bearbeiter: Petra Pfeiffer-Vogl

lfd. Nummer: **4050** Fläche: in m² **0** Länge in m: **0**
Bestandestyp: **0206 Baumreihe, Allee**
Charakteristik: Obstbäume
Bearbeiter: Petra Pfeiffer-Vogl

lfd. Nummer: **4051** Fläche: in m² **0** Länge in m: **0**
Bestandestyp: **0206 Baumreihe, Allee**
Charakteristik:
Bearbeiter: Petra Pfeiffer-Vogl

lfd. Nummer: **4052** Fläche: in m² **0** Länge in m: **0**
Bestandestyp: **0203 Heckenzug**
Charakteristik:
Bearbeiter: Petra Pfeiffer-Vogl

lfd. Nummer: **4053** Fläche: in m² **0** Länge in m: **0**
Bestandestyp: **0203 Heckenzug**
Charakteristik:
Bearbeiter: Petra Pfeiffer-Vogl

lfd. Nummer: **4054** Fläche: in m² **0** Länge in m: **0**
Bestandestyp: **0206 Baumreihe, Allee**
Charakteristik:
Bearbeiter: Petra Pfeiffer-Vogl

lfd. Nummer: **4055** Fläche: in m² **0** Länge in m: **0**
Bestandestyp: **0203 Heckenzug**
Charakteristik:
Bearbeiter: Petra Pfeiffer-Vogl

lfd. Nummer: **4056** Fläche: in m² **0** Länge in m: **0**
Bestandestyp: **0203 Heckenzug**
Charakteristik:
Bearbeiter: Petra Pfeiffer-Vogl

lfd. Nummer: **4057** Fläche: in m² **0** Länge in m: **0**
Bestandestyp: **0206 Baumreihe, Allee**
Charakteristik:
Bearbeiter: Petra Pfeiffer-Vogl

lfd. Nummer: **4058** Fläche: in m² **0** Länge in m: **0**
Bestandestyp: **0206 Baumreihe, Allee**
Charakteristik: Obstbäume
Bearbeiter: Petra Pfeiffer-Vogl

lfd. Nummer: **4059** Fläche: in m² **0** Länge in m: **0**
Bestandestyp: **0402 Fließendes Gewässer**
Charakteristik: Hammerleitenbach; mündet in die Feldaist; verläuft gestreckt zuerst durch einen Nadelforst, dann durch verbautes Gebiet; ca. 50-70 cm breit; im Forstgebiet durchgehende Uferbegleitgehölze (Laubbäume) vorhanden; im verbauten Gebiet Begleitgehölze sehr lückig oder auf weiten Strecken fehlend;
Bearbeiter: Petra Pfeiffer-Vogl

lfd. Nummer: **4060** Fläche: in m² **0** Länge in m: **0**
Bestandestyp: **0206 Baumreihe, Allee**
Charakteristik: Obstbäume
Bearbeiter: Petra Pfeiffer-Vogl

lfd. Nummer: **4061** Fläche: in m² **0** Länge in m: **0**
Bestandestyp: **0206 Baumreihe, Allee**
Charakteristik: Obstbäume
Bearbeiter: Petra Pfeiffer-Vogl

lfd. Nummer: **4062** Fläche: in m² **0** Länge in m: **0**
Bestandestyp: **0203 Heckenzug**
Charakteristik:
Bearbeiter: Petra Pfeiffer-Vogl

lfd. Nummer: **4063** Fläche: in m² **0** Länge in m: **0**
Bestandestyp: **0203 Heckenzug**
Charakteristik:
Bearbeiter: Petra Pfeiffer-Vogl

lfd. Nummer: **4064** Fläche: in m² **0** Länge in m: **0**
Bestandestyp: **0206 Baumreihe, Allee**
Charakteristik:
Bearbeiter: Petra Pfeiffer-Vogl

lfd. Nummer: **4065** Fläche: in m² **0** Länge in m: **0**
Bestandestyp: **0206 Baumreihe, Allee**
Charakteristik:
Bearbeiter: Petra Pfeiffer-Vogl

lfd. Nummer: **4066** Fläche: in m² **0** Länge in m: **0**
Bestandestyp: **0203 Heckenzug**
Charakteristik:
Bearbeiter: Petra Pfeiffer-Vogl

lfd. Nummer: **4067** Fläche: in m² **0** Länge in m: **0**
Bestandestyp: **0203 Heckenzug**
Charakteristik:
Bearbeiter: Petra Pfeiffer-Vogl

lfd. Nummer: **4068** Fläche: in m² **0** Länge in m: **0**
Bestandestyp: **0203 Heckenzug**
Charakteristik:
Bearbeiter: Petra Pfeiffer-Vogl

lfd. Nummer: **4069** Fläche: in m² **0** Länge in m: **0**
Bestandestyp: **0203 Heckenzug**
Charakteristik:
Bearbeiter: Petra Pfeiffer-Vogl

lfd. Nummer: **4070** Fläche: in m² **0** Länge in m: **0**
Bestandestyp: **0402 Fließendes Gewässer**
Charakteristik: Mühlbach ausgeleitet von der Feldaist; mündet kurz vor dem Zusammenfluss der Feldaist mit dem Zelletauerbach wieder in die Feldaist; teilweise Uferbegleitgehölze vorhanden;
Bearbeiter: Petra Pfeiffer-Vogl

lfd. Nummer: **4071** Fläche: in m² **0** Länge in m: **0**
Bestandestyp: **0203 Heckenzug**
Charakteristik:
Bearbeiter: Petra Pfeiffer-Vogl

lfd. Nummer: **4072** Fläche: in m² **0** Länge in m: **0**
Bestandestyp: **0203 Heckenzug**
Charakteristik:
Bearbeiter: Petra Pfeiffer-Vogl

lfd. Nummer: **4073** Fläche: in m² **0** Länge in m: **0**
Bestandestyp: **0203 Heckenzug**
Charakteristik:
Bearbeiter: Petra Pfeiffer-Vogl

lfd. Nummer: **4074** Fläche: in m² **0** Länge in m: **0**
Bestandestyp: **0203 Heckenzug**
Charakteristik:
Bearbeiter: Petra Pfeiffer-Vogl

lfd. Nummer: **4075** Fläche: in m² **0** Länge in m: **0**
Bestandestyp: **0203 Heckenzug**
Charakteristik:
Bearbeiter: Petra Pfeiffer-Vogl

lfd. Nummer: **4076** Fläche: in m² **0** Länge in m: **0**
Bestandestyp: **0203 Heckenzug**
Charakteristik:
Bearbeiter: Petra Pfeiffer-Vogl

lfd. Nummer: **4077** Fläche: in m² **0** Länge in m: **0**
Bestandestyp: **0203 Heckenzug**
Charakteristik:
Bearbeiter: Petra Pfeiffer-Vogl

lfd. Nummer: **4078** Fläche: in m² **0** Länge in m: **0**
Bestandestyp: **0203 Heckenzug**
Charakteristik:
Bearbeiter: Petra Pfeiffer-Vogl

lfd. Nummer: **4079** Fläche: in m² **0** Länge in m: **0**
Bestandestyp: **0203 Heckenzug**
Charakteristik:
Bearbeiter: Petra Pfeiffer-Vogl

lfd. Nummer: **4080** Fläche: in m² **0** Länge in m: **0**
Bestandestyp: **0206 Baumreihe, Allee**
Charakteristik:
Bearbeiter: Petra Pfeiffer-Vogl

lfd. Nummer: **4081** Fläche: in m² **0** Länge in m: **0**
Bestandestyp: **0206 Baumreihe, Allee**
Charakteristik:
Bearbeiter: Petra Pfeiffer-Vogl

lfd. Nummer: **4082** Fläche: in m² **0** Länge in m: **0**
Bestandestyp: **0206 Baumreihe, Allee**
Charakteristik:
Bearbeiter: Petra Pfeiffer-Vogl

lfd. Nummer: **4083** Fläche: in m² **0** Länge in m: **0**
Bestandestyp: **0203 Heckenzug**
Charakteristik:
Bearbeiter: Petra Pfeiffer-Vogl

lfd. Nummer: **4084** Fläche: in m² **0** Länge in m: **0**
Bestandestyp: **0206 Baumreihe, Allee**
Charakteristik: Obstbäume
Bearbeiter: Petra Pfeiffer-Vogl

lfd. Nummer: **4085** Fläche: in m² **0** Länge in m: **0**
Bestandestyp: **0206 Baumreihe, Allee**
Charakteristik:
Bearbeiter: Petra Pfeiffer-Vogl

lfd. Nummer: **4086** Fläche: in m² **0** Länge in m: **0**
Bestandestyp: **0203 Heckenzug**
Charakteristik:
Bearbeiter: Petra Pfeiffer-Vogl

lfd. Nummer: **4087** Fläche: in m² **0** Länge in m: **0**
Bestandestyp: **0203 Heckenzug**
Charakteristik:
Bearbeiter: Petra Pfeiffer-Vogl

lfd. Nummer: **4088** Fläche: in m² **0** Länge in m: **0**
Bestandestyp: **0206 Baumreihe, Allee**
Charakteristik:
Bearbeiter: Petra Pfeiffer-Vogl

lfd. Nummer: **4089** Fläche: in m² **0** Länge in m: **0**
Bestandestyp: **0203 Heckenzug**
Charakteristik:
Bearbeiter: Petra Pfeiffer-Vogl

lfd. Nummer: **4090** Fläche: in m² **0** Länge in m: **0**
Bestandestyp: **0206 Baumreihe, Allee**
Charakteristik:
Bearbeiter: Petra Pfeiffer-Vogl

lfd. Nummer: **4091** Fläche: in m² **0** Länge in m: **0**
Bestandestyp: **030802 Mesophile, "bunte" Fettwiese und die meisten Magerrasen, -weiden**
Charakteristik: extensiver Wiese an einer Böschung im intensiven Grünland;
Bearbeiter: Petra Pfeiffer-Vogl

lfd. Nummer:	**8000**	Fläche: in m²	**0**	Länge in m:	**0**
Bestandestyp:	**0207 Markanter Einzelbaum**				
Charakteristik:					
	Bearbeiter:	Petra Pfeiffer-Vogl			

lfd. Nummer:	**8001**	Fläche: in m²	**0**	Länge in m:	**0**
Bestandestyp:	**0207 Markanter Einzelbaum**				
Charakteristik:					
	Bearbeiter:	Petra Pfeiffer-Vogl			

lfd. Nummer:	**8002**	Fläche: in m²	**0**	Länge in m:	**0**
Bestandestyp:	**0209 Einzelfelsformation <1ha außerhalb von Wäldern/Forsten**				
Charakteristik:	kleine Einzelfelsformation mit Vogelkirschen (-7m hoch);				
	Bearbeiter:	Petra Pfeiffer-Vogl			