



LAND

OBERÖSTERREICH

# Naturraumkartierung Oberösterreich

Landschaftserhebung  
Gemeinde Gaflenz

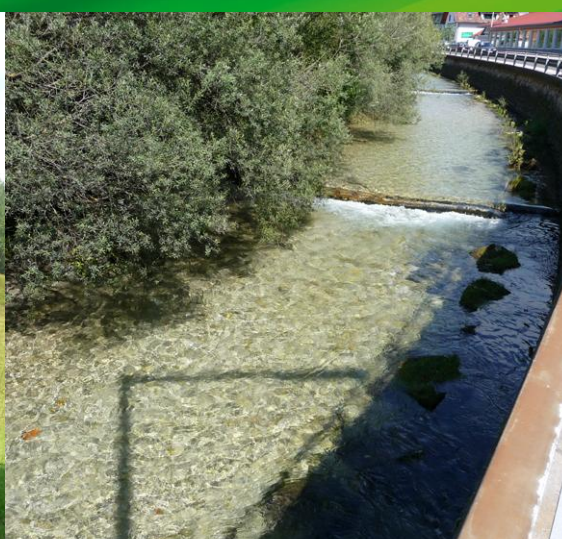

Endbericht



Land Oberösterreich

**NATUR**

# Naturraumkartierung Oberösterreich

Landschaftserhebung  
Gemeinde Gaflenz

Endbericht

Kirchdorf an der Krems, 2008

**Projektleitung Naturraumkartierung Oberösterreich:**

Mag. Günter Dorninger

**Projektbetreuung Landschaftserhebungen:**

Mag. Günter Dorninger

**EDV/GIS-Betreuung**

Mag. Günter Dorninger

**Auftragnehmer:**

Mag. Thomas Anzböck

**Bearbeiter:**

Mag. Thomas Anzböck

Im Auftrag des Amtes der Oö. Landesregierung,  
Direktion für Landesplanung, wirtschaftliche und ländliche Entwicklung  
Abteilung Naturschutz / Naturraumkartierung OÖ

**Fotos der Titelseite:**

Foto links: Glatthaferwiese bei Kleinreifling

Foto rechts: Teich S Rotmauer

**Impressum:**

**Medieninhaber und Herausgeber:**

Amt der Oö. Landesregierung  
Direktion für Landesplanung, wirtschaftliche und ländliche Entwicklung  
Abteilung Naturschutz / Naturraumkartierung OÖ  
Garnisonstraße 1 4560 Kirchdorf an der Krems  
Tel.: (+43 7582) 685-655 33, Fax: (+43 7582) 685- 653 99, E-Mail: biokart.post@ooe.gv.at  
www.land-oberoesterreich.gv.at

**Redaktion:** Mag. Günter Dorninger

**Fotos:** alle Fotos Mag. Thomas Anzböck

**Grafik:** Mag. Günter Dorninger, Abteilung Naturschutz / Naturraumkartierung OÖ

**Druck:** Eigenvervielfältigung

November 2008

DVR: 0069264

© Alle Rechte, insbesondere das Recht der Vervielfältigung, Verbreitung oder Verwertung bleiben dem Land Oberösterreich vorbehalten

# Inhaltsverzeichnis

<b>1</b>	<b>VORBEMERKUNGEN</b>	<b><u>6</u></b>
1.1	Allgemeines	<u>6</u>
1.2	Beschreibung des Bearbeitungsgebietes	<u>6</u>
1.2.1	Lage	<u>6</u>
1.2.2	Bevölkerung, Siedlung, Wirtschaft und Verkehr	<u>7</u>
1.2.3	Landschaftsgenese und Naturraum	<u>8</u>
1.2.4	Klima	<u>8</u>
1.2.5	Boden	<u>9</u>
1.2.6	Potenziell natürliche und aktuelle Vegetation	<u>9</u>
<b>2</b>	<b>BESCHREIBUNG DER EINZELNEN TEILGEBIETE</b>	<b><u>11</u></b>
2.1	Teilgebiet 1: Siedlungsgebiet in Tallage	<u>14</u>
2.2	Teilgebiet 2: Hanglagen mit Grünlandwirtschaft	<u>15</u>
2.3	Teilgebiet 3: Mischwaldgebiete und Höhenlagen	<u>16</u>
<b>3</b>	<b>ZUSAMMENFASSENDE BESCHREIBUNG</b>	<b><u>17</u></b>
3.1	Ergebnisse der Landschaftserhebung	<u>17</u>
3.2	Naturschutzfachlich wertvolle Bereiche	<u>19</u>
3.3	Defizite und Ansatzpunkte für naturschutzfachliche Aufwertung	<u>20</u>
<b>4</b>	<b>VERWENDETE LITERATUR UND QUELLENVERZEICHNIS</b>	<b><u>21</u></b>
4.1	Datengrundlagen	<u>21</u>
4.2	Literaturverzeichnis	<u>21</u>
4.3	Sonstige Quellen	<u>22</u>

## Abbildungsverzeichnis

Abb. 1: Flächenverteilung aus der DKM	7
Abb. 2: Jahresniederschläge und Temperaturmittelwerte von Messstationen in der Umgebung des Erhebungsgebiets	9
Abb. 3: Übersicht Erhebungsgebiet mit Abgrenzung der Teilgebiete und ÖK50	12
Abb. 4: Übersicht Erhebungsgebiet mit Abgrenzung der Teilgebiete und Orthophotos	13
Abb. 5: Prozentueller Anteil der erhobenen Bestandestypen am gesamten Gemeindegebiet	18

## Tabellenverzeichnis

Tab. 1: Flächengrößen und prozentuelle Flächenverteilung der erhobenen Bestandestypen bzw. der nicht erhobenen Flächen in Relation zur gesamten Gemeindefläche	18
Tab. 2: Darstellung der Flächenverteilung und -größen der erhobenen Bestandestypen in Relation zur gesamten Gemeindefläche	19

## Anhang 1: Fotodokumentation

## Anhang 2: Beschreibung der Einzelflächen

## Anhang 3: Karten (1:5.000 / Großwaldflächen 1:10.000)



# 1 Vorbemerkungen

## 1.1 Allgemeines

Im Auftrag der Oö. Landesregierung, Naturschutzabteilung - Naturraumkartierung Oberösterreich, wird unter dem Titel „Naturraum, Naturraumkartierung Oberösterreich – Landschaftserhebung Oberösterreich“ die in Oberösterreich vorhandene Ausstattung, im Besonderen die der Kulturlandschaft, mit naturräumlich relevanten Strukturelementen und Biotopen erhoben. Im Gegensatz zur Biotopkartierung, die detaillierte Aussagen über die vegetationskundlichen Verhältnisse, Strukturmerkmale, Gefährdung, Nutzung, usw. trifft, gibt die Landschaftserhebung eine grobe und überblicksartige Darstellung der vorhandenen Elemente. Nur bestimmte Erhebungstypen werden über eine kurze Charakteristik beschrieben. Die Ergebnisse der Landschaftserhebung dienen als grundlegende Information für die Erarbeitung des Landschaftsleitbildes Oberösterreichs sowie für gutachterliche und planende Tätigkeiten von Behörden und anderen Planungsträgern. Bei konkreten Planungen sind jedoch aufbauend auf die Landschaftserhebung detailliertere Erhebungen durchzuführen.

Die Landschaftserhebung basiert auf einer Auswertung aktueller digitaler Farb-Orthophotos und vorliegender Unterlagen und erfolgt im Erhebungs- und Ausgabemaßstab 1: 5.000. Begehungen werden auf ausgewählte Flächen beschränkt, und dienen insbesondere der Charakterisierung von Grünlandtypen sowie der Ansprache von Gehölzen. Bauland- und Siedlungsflächen sind nicht Gegenstand der Landschaftserhebung.

Die Ergebnisse der Landschaftserhebung werden für amtliche und private Gutachten, Planungen und Projekten zur Verfügung gestellt.

Das Büro Mag. Thomas Anzböck wurde im 2007 mit der Durchführung der Arbeiten zur Landschaftserhebung für die Gemeinde Gaflenz im politischen Bezirk Steyr beauftragt. Der Bearbeitungszeitraum erstreckte sich von Mai 2008 bis Oktober 2008. Das Gemeindegebiet umfasst das Bearbeitungsgebiet 2007-13.

Gegenständlicher Bericht fasst die Ergebnisse der Landschaftserhebung der Gemeinde Gaflenz zusammen. Grundlegende Unterlagen für die Digitalisierung und Aufarbeitung der Daten wurden vom Auftraggeber bereitgestellt (vollständige Auflistung siehe Kap. 4). Als Basis für den Bericht dienen die bei der Landesregierung erhobenen Pläne und Unterlagen wie z.B. der Flächenwidmungsplan. Neben diverser Literatur zum Landschaftsraum sind auch die durch die Begehung vor Ort erworbenen Gebietskenntnisse und Wahrnehmungen durch den Bearbeiter eine wichtige Grundlage für die Berichtserstellung. Weiters wurden Informationen aus Recherchen im Internet verwendet.

## 1.2 Beschreibung des Bearbeitungsgebietes

### 1.2.1 Lage

Die Gemeinde Gaflenz liegt im Traunviertel. Das Gemeindegebiet hat eine Gesamtfläche von 59 km<sup>2</sup>.

Die Nord-Süd Ausdehnung beträgt ca 9,5 km, die Ost-West Ausdehnung ca. 10,3 km. Der Ort Gaflenz liegt auf einer Seehöhe von 482 m üNN. Der tiefstgelegene Punkt des Gemeindegebiets am östlichen Gemeinderand beim Ortsteil Gasteig hat eine Höhenlage von

420 m. Die höchste Erhebung mit 1167 m ist der Gaflenzer Kaibling an der südlichen Gemeindegrenze.

Gaflenz ist eine Marktgemeinde in Oberösterreich im Bezirk Steyr-Land. Der zuständige Gerichtsbezirk ist Weyer.

Eine weitere Unterteilung in Katastralgemeinden besteht nicht, die wichtigsten Ortsteile sind Breitenau, Gaflenz, Großschnaidt, Kleinschnaidt, Lindau, Neudorf, Oberland, Pettendorf.

Nach der naturschutzfachlichen Raumgliederung Oberösterreichs liegt die Gemeinde in der Raumeinheit „Enns- und Steyrtaler Voralpen“.

Die Flächenverteilung (in Prozent der Gesamtfläche) der Nutzungsklassen (Quelle: Digitale Katastermappe) gibt einen groben Überblick über die Ausstattung des Gemeindegebietes:



Abb. 1: Flächenverteilung aus der DKM

## 1.2.2 Bevölkerung, Siedlung, Wirtschaft und Verkehr

### Bevölkerung

Die Gemeinde Gaflenz zählte 1997 1.677 Einwohner und 2001 1.799 Einwohner. Somit ist die Bevölkerungszahl von Gaflenz ansteigend.

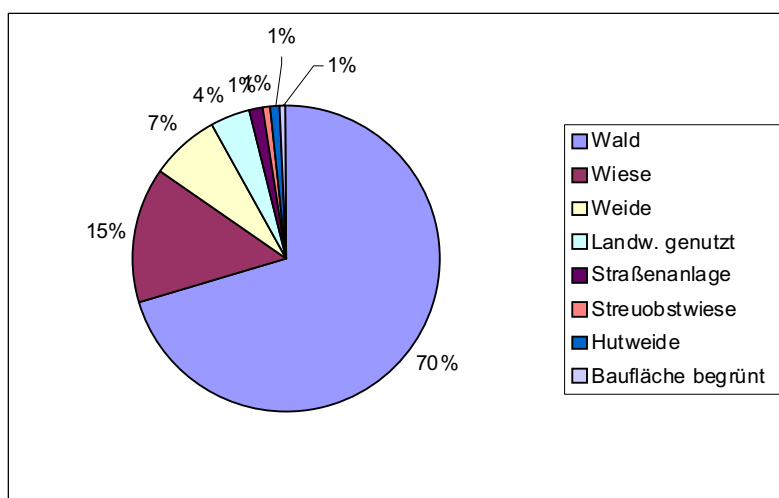
### Siedlung

Gaflenz weist einen geschlossenen Ortskern auf, wobei sich die Bebauung – nicht zuletzt aufgrund des Bevölkerungswachstums - auf das umliegende Grünland ausdehnt. Daneben finden sich einige Ansammlungen von Häusern in den Ortsteilen Oberland, Pettendorf und Neudorf. Die Siedlungsstruktur im übrigen Gemeindegebiet ist ländlich strukturiert und vorwiegend durch kleine Weiler und Einzelgehöfte geprägt.

### Wirtschaft

Land- und Forstwirtschaft haben bezüglich des Flächenbedarfs den größten Einfluss in der Gemeinde.

Daneben gibt es 2 moderne Betriebe:

Die Firma Harreither produziert moderne Heizungs- und Energiesysteme und beschäftigt 112 Mitarbeiter.

Die Firma Mitteramskogler verarbeitet heimische Hölzer zu haltbaren Thermolaubhölzern und beschäftigt ca. 30 Mitarbeiter.

Daneben finden sich kleinere Gewerbebetriebe wie Elektro-Unternehmen, kleinere Tischlereien, etc.

Fremdenverkehr und Tourismus sind hingegen von geringer Bedeutung.

## Verkehr

Gaflenz ist sowohl über die Bahn als auch über Bundesstraßen verkehrstechnisch erschlossen.

Über die Bahnlinie gibt es sowohl Verbindungen nach Amstetten als auch nach Steyr. Die Bahn hat eine bedeutende Rolle für den Transport sowohl von Rohstoffen als auch von Fertigprodukten beispielsweise für die Firma Mitteramskogler.

Die Bundesstraße B 121 stellt andererseits die wichtigste Straßenverbindung nach Waidhofen und nach Steyr dar.

### 1.2.3 Landschaftsgenese und Naturraum

Das Landschaftsbild wird durch die hügelige Landschaft der Enns-Steyertaler Voralpen geprägt.

An größeren geologischen Einheiten finden sich im Erhebungsgebiet sowohl Schichten aus der Trias und solche des Quartärs.

Die Geologie wird durch die Nördlichen Kalkalpen bestimmt. Nördlich der Gaflenz (Sonnberg) und NW des Breitenauer Baches (Heiligen Stein) herrscht Hauptdolomit vor. Südlich bis Südwestliche davon (Größtenberg, Auberg, Brentenberg) dominieren Opponitzer Kalke.

Daneben finden sich aus der Trias Gutensteiner Kalk und Lunzer Sandstein.

Aus dem Quartär (Eiszeit) stammen Moränen in den Tallagen entlang des Gaflenzbaches und des Breitenauer Baches vor. Diesen wurden in der Folge mit Schotterfluren überdeckt und bilden heutige Terrassen. Aus jüngster Vergangenheit stammen schließlich Schwemmlagerungen der Flüsse und Bäche (Alluvionen).

### 1.2.4 Klima

Das Gemeindegebiet von Gaflenz liegt in der Klimaprovinz des mitteleuropäischen Übergangsklimas mit den Klimatypen des Alpenvorlandes. Die höchsten Niederschlagswerte werden in den Sommermonaten von Juni bis August gemessen. Zu dieser Jahreszeit treten sehr häufig Gewitter auf, mit denen starke Regenfälle einhergehen können.

Folgende langjährige Mittelwerte von 1971 bis 2000 wurden im unmittelbar angrenzenden Weyer (Quelle: ZAMG) gemessen, weitere Messwerte stammen aus dem klimatisch relativ begünstigten Kremsmünster sowie aus dem nahe gelegenen Waidhofen an der Ybbs:

- Jahresniederschlag 1395.0 mm (957.5 Kremsmünster; 1133.6 Waidhofen an der Ybbs)
- Mittlere Jahrestemperatur 8.1 °C (8,8 Kremsmünster; 8.2 Waidhofen an der Ybbs)
- Mittlere Jännertemperatur -1.8 °C (-1.2 Kremsmünster; -1.6 Waidhofen an der Ybbs)
- Mittlere Julitemperatur 17.3 °C (18.7; 17.8 Waidhofen an der Ybbs)



- Tage mit Schneedecke: 66.3 Tage (51.7 Kremsmünster; 63.4 Waidhofen an der Ybbs)  
Sonnenscheindauer: 1530.1 (1652.8 Kremsmünster; keine Werte Waidhofen an der Ybbs)



Abb. 2: Jahresniederschläge und Temperaturmittelwerte von Messstationen in der Umgebung des Erhebungsgebiets

### 1.2.5 Boden

Die Böden des Untersuchungsgebiets sind aufgrund der geologischen Verhältnisse in Kuppen- und Hanglagen sehr flachgründig und liegen überwiegend als Kalkrohböden (Rendsinen) vor.

Aus den Lockersedimenten der Tallagen hingegen entwickelten sich Pararendsinen und Lockersediment-Braunerden, welche wertvolle Grünlandstandorte darstellen.

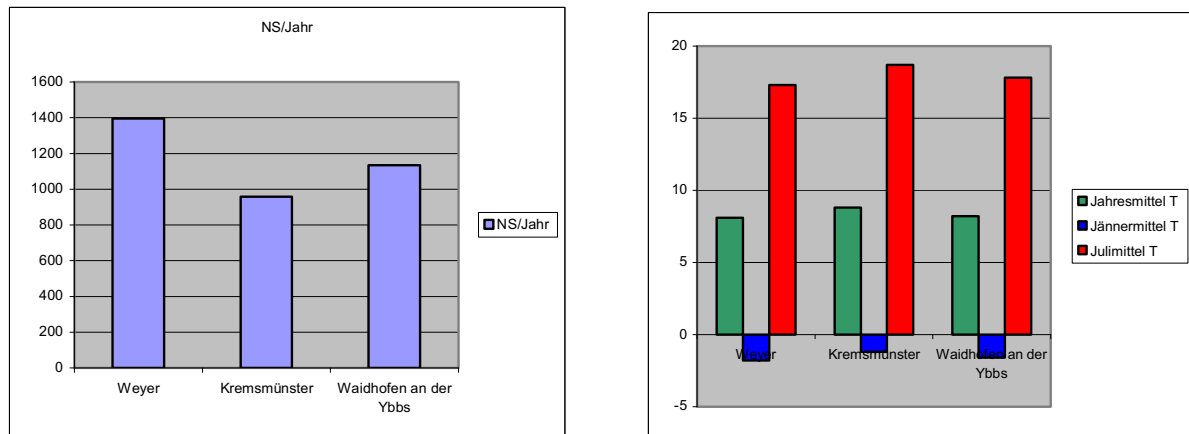
Aufgrund der vorliegenden Gegebenheiten von Ausgangsmaterial und Oberflächenform kann man die Gemeinde in folgende Bodenlandschaftsräume gliedern:

- Landschaftsraum "Tal- und Terrassenbereich"; in Mulden auf der Talsohle und am Außenrand von Niederterrassenflächen (vorwiegend entlang der Gaflenz); eben bis schwach geneigt. Sie sind bezüglich Wasser gut versorgt, z. T. mäßig wechselfeucht; von hoher Speicherkraft und geringer bis mäßiger Durchlässigkeit.
- Landschaftsraum "Tal- und Terrassenbereich"; in Mulden auf der Talsohle und am Außenrand von Niederterrassenflächen (vorwiegend entlang der Gaflenz); eben bis schwach geneigt. Die Wasserverhältnisse sind folgendermaßen zu charakterisieren: mäßig feucht; hohe Speicherkraft, sehr geringe Durchlässigkeit; Hangdruckwassereinfluss.
- Landschaftsraum "Bergbereich"; auf Hängen im Kalkalpin steilhängig. Böden: Eurendsina aus Kalkgestein. Deren Wasserverhältnisse können als trocken, von sehr hoher Durchlässigkeit und sehr geringer Speicherkraft charakterisiert werden.

### 1.2.6 Potenziell natürliche und aktuelle Vegetation

Das Aufnahmegebiet liegt im Wuchsgebiet Wuchsgebiet 4.2: Nördliche Randalpen - Ostteil (Quelle: BFW 2005).

Folgenden Höhenstufen der Vegetation liegen vor:

- Submontan 400 - 600 ( 700) m
- Tiefmontan 600 - 800 (1.000) m
- Mittelmontan 800 – 1.200 (1300) m

- Hochmontan (1.100) 1.200 – 1.450 (1.600) m

Folgende Waldgesellschaften wären natürlicherweise im Gemeindegebiet aufzufinden:

In der submontanen und tiefmontanen Stufe **Buchenwald** mit Beimischung von Tanne, Bergahorn, Esche (Fichte, Rotföhre, Eiche). Fichten-Tannen-Buchenwald (Leitgesellschaft) mit Quirl-Weißwurz in der mittel- bis hochmontanen Stufe. Häufig anthropogene Entmischung zu Fichte-Tanne bzw. Fichte-Buche oder zu Fichten- bzw. Buchen-Reinbeständen.

Montaner Fichten-Tannenwald als standörtlich bedingte Dauergesellschaft, submontan bis tiefmontan z.T. mit Stieleiche gemischt.

Schneeheide-**Rotföhrenwald** als Dauergesellschaft an flachgründigen, sonnigen Dolomit-Steilhängen submontan bis mittelmontan häufig auftretend.

Grauerlenbestände, an den größeren Bächen auch kleinräumige Silberweidenbestände als Auwald.

An frisch-feuchten (Schutt-)Hängen in luftfeuchtem Lokalklima Laubmischwälder mit Bergahorn, Esche und Bergulme submontan bis mittelmontan.

**Bergahorn-Eschenwald** mit Waldziest und Rasenschmiele auf wasserzügigen Unterhängen.

Lindenmischwald submontan bis tiefmontan auf trockeneren, kalkreichen Schutthängen.

Die fruchtbaren Böden in den Tallagen werden meist für die landwirtschaftliche Nutzung beansprucht.

In Gaflenz prägt Grünland die waldfreien Tallagen, Ackerflächen sind kaum vorhanden. Die verbleibenden Waldflächen im Tal und in höheren, meist steileren Lagen sind überwiegend forstwirtschaftlich geprägte Laubmischwälder, wodurch die natürliche Waldvegetation vielfach nur mehr schwer erkennbar ist.

## 2 Beschreibung der einzelnen Teilgebiete

Die Zielsetzung der Landschaftserhebung für das Gemeindegebiet von Gaflenz legt eine Untergliederung des Gemeindegebiets in 3 Teilgebiete nahe. Die Gliederung erfolgt auf Grundlage der Landschafts-genese, der geologischen Formation und unterschiedlicher Nutzungsintensitäten.

Sämtliche Teilgebiet finden sich in Nala-Raumeinheit Enns- und Steyrertaler Voralpen.

### **Teilgebiet 1: Siedlungsgebiet in Tallagen**

Das Teilgebiet 1 umfasst das dichter verbaute Ortsgebiet und die landwirtschaftlich geprägten Tallagen.

### **Teilgebiet 2: Hanglagen mit Grünlandwirtschaft**

Das Teilgebiet 2 umfasst die Hanglagen zwischen Talbereich und Waldgebieten. Als Siedlungsform finden sich hier nur Einzelgehöfte.

### **Teilgebiet 3: Mischwaldgebiete und Höhenlagen**

Das Teilgebiet 3 umfasst die unbesiedelten Waldflächen oberhalb der Hang- und Hügellandschaft. Darin eingeschlossen sind in mittleren Lagen kleinflächige Almen.





Abb. 3: Übersicht Erhebungsgebiet mit Abgrenzung der Teilgebiete und ÖK50

Teilgebiet 1: Siedlungsgebiet in Tallage

Teilgebiet 2: Hanglagen mit Grünlandwirtschaft

Teilgebiet 3: Mischwaldgebiete und Höhenlagen

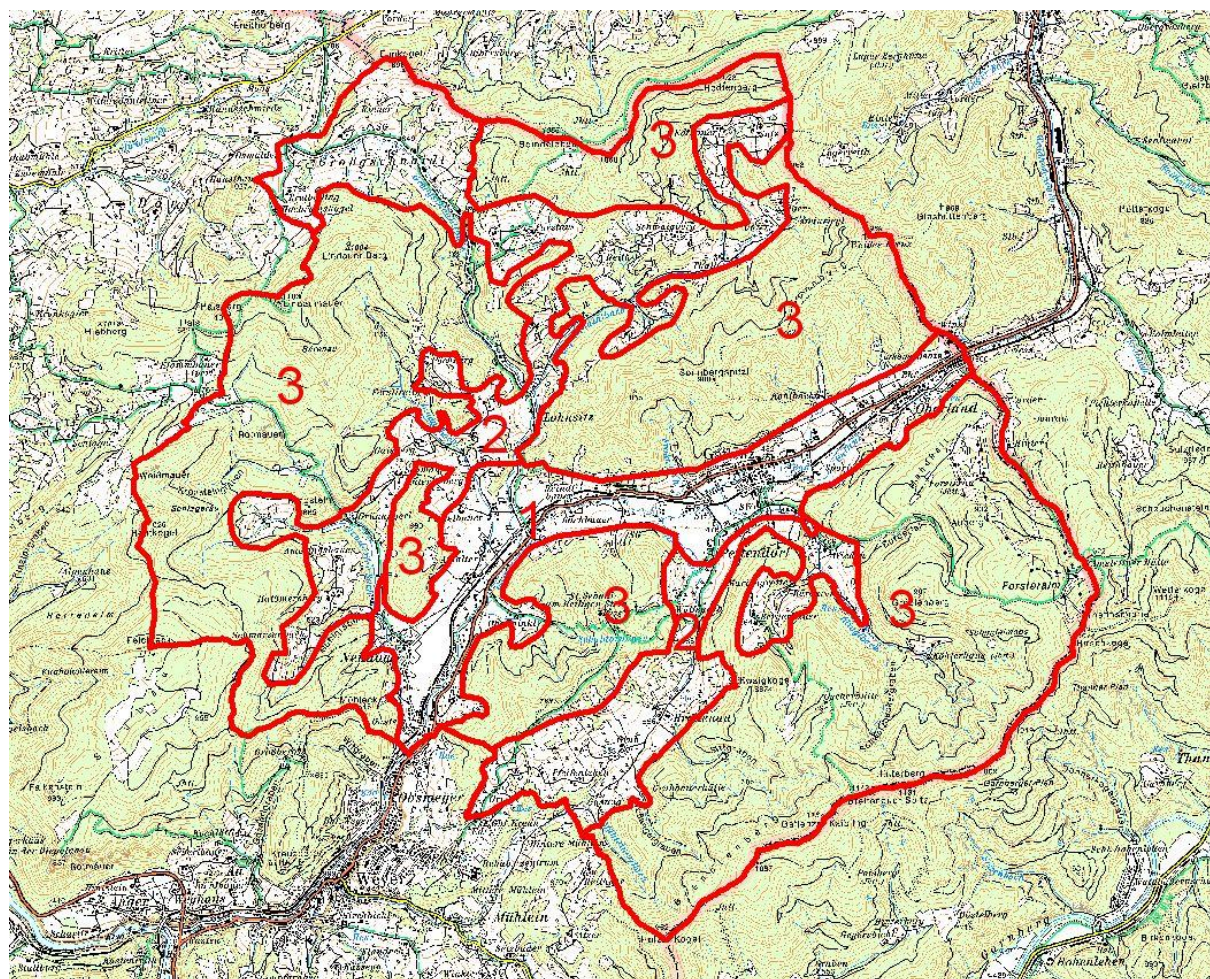



Abb. 4: Übersicht Erhebungsgebiet mit Abgrenzung der Teilgebiete und Orthophotos

Teilgebiet 1: Siedlungsgebiet in Tallage

Teilgebiet 2: Hanglagen mit Grünlandwirtschaft

Teilgebiet 3: Mischwaldgebiete und Höhenlagen

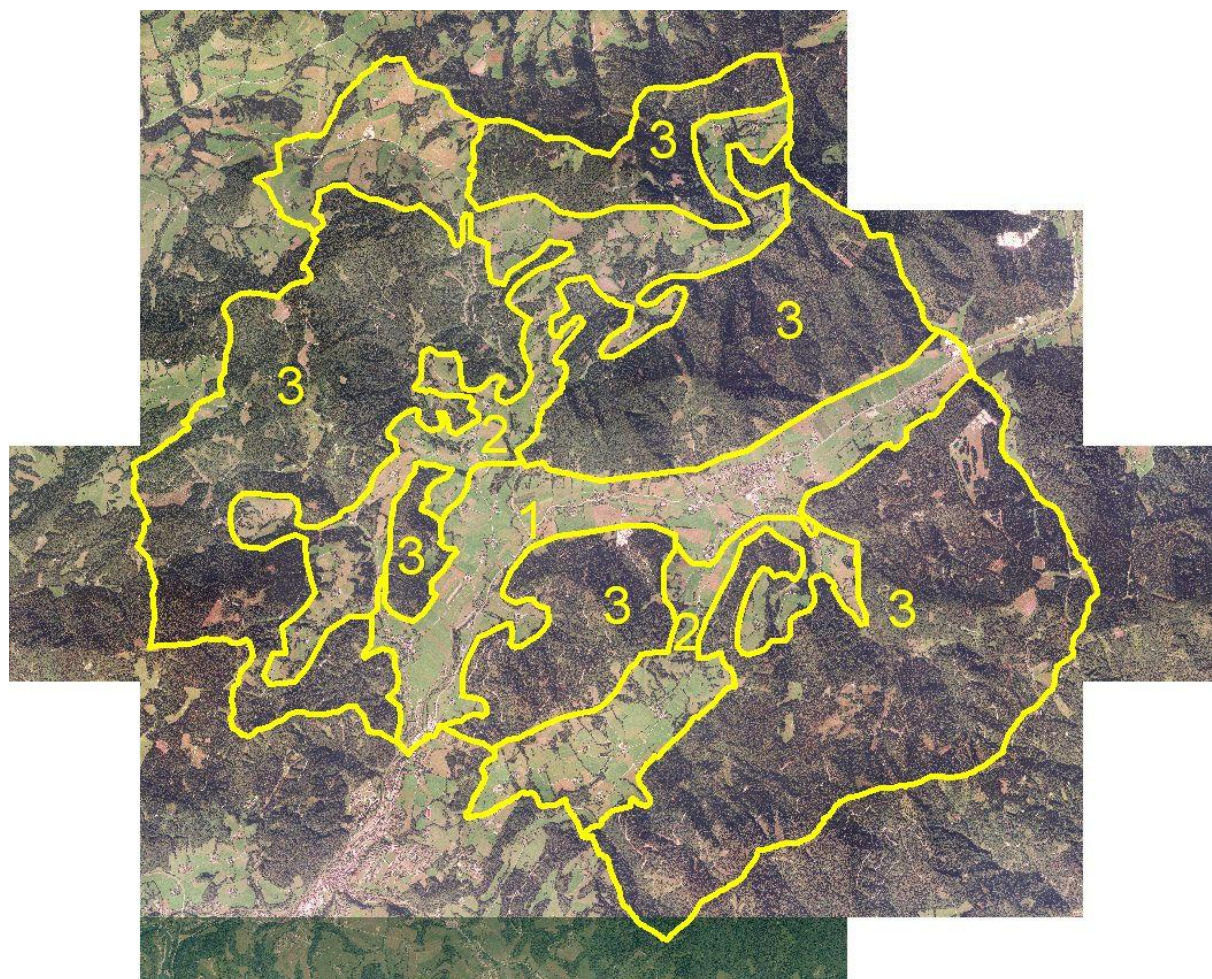
## 2.1 Teilgebiet 1: Siedlungsgebiet in Tallage

Struktur-/Nutzungsmerkmal	Charakterisierung
Wald	<ul style="list-style-type: none"> <li>Keine geschlossenen Waldflächen.</li> <li>Vereinzelte Kleinstwaldflächen mit überwiegend Laubgehölzen.</li> <li>Aufforstungsflächen im Bereich der steileren ehemaligen Mähwiesen am Waldrand.</li> </ul>
Landwirtschaftliche Nutzung / Nutzungsintensität	<ul style="list-style-type: none"> <li>Landwirtschaftliche Gunstlagen aufgrund der geringen Hangneigung. Eher intensivere Nutzung. An den Waldrändern auch artenreiche Glatthaferwiesen.</li> <li>Fast ausschließlich Grünland, nur wenige Maisäcker.</li> </ul>
Moore	<ul style="list-style-type: none"> <li>Nicht vorhanden.</li> </ul>
Strukturelemente	<ul style="list-style-type: none"> <li>Einzelne Bäume, Baumreihen und Hecken im Siedlungsbereich.</li> <li>Uferbegleitgehölz entlang der Gaflenz.</li> <li>Vereinzelte Straßenbegleitgrün entlang der Bundesstraßen.</li> </ul>
Gewässer	<ul style="list-style-type: none"> <li>Entwässerung Richtung Westen.</li> <li>Gaflenz: wichtigster Bach, im Ortsgebiet deutliche Regulierung mit senkrechten, gemauerten Böschungen, außerhalb mit streckenweise gut ausgebildetem Uferbegleitgehölz und auch einige Mäander.</li> </ul>
Rohstoffabbau / Deponien	<ul style="list-style-type: none"> <li>2 kleinere Steinbrüche.</li> </ul>
Siedlungsstruktur	<ul style="list-style-type: none"> <li>Dicht bebauter Ortskern von Gaflenz.</li> </ul>
Relief	<ul style="list-style-type: none"> <li>Weitgehend ebener Talboden auf ca. 470 m üNN.</li> </ul>
Auffällige Entwicklungsprozesse / Landschaftseingriffe	<ul style="list-style-type: none"> <li>Aufgrund von Siedlungsstrukturen großflächig versiegelt.</li> </ul>



## 2.2 Teilgebiet 2: Hanglagen mit Grünlandwirtschaft

Struktur-/Nutzungsmerkmal	Charakterisierung
Wald	<ul style="list-style-type: none"> <li>• Ausläufer der oberhalb angrenzenden Waldbereiche von Teilgebiet 3 reichen auch in das Teilgebiet 2. Ansonsten kleinere Waldinseln, überwiegend Laubwald und Laub/Mischwald.</li> </ul>
Landwirtschaftliche Nutzung / Nutzungsintensität	<ul style="list-style-type: none"> <li>• Großteils mäßig intensiv genutztes Grünland, kein Ackerland.</li> <li>• Recht hoher Anteil an naturschutzfachlich bedeutendem Grünland (artenreiche Glatthaferwiesen)</li> <li>• Insgesamt hoher Anteil an Dauerweiden. Auch das gesamt restliche Grünland wird nachbeweidet.</li> </ul>
Moore	<ul style="list-style-type: none"> <li>• Nicht vorhanden</li> </ul>
Strukturelemente	<ul style="list-style-type: none"> <li>• Obstbaumwiesen und –reihen regelmäßig im Bereich von Weilern vorhanden.</li> <li>• Gelegentlich auch Obstbaumreihen und einzelne Obstbäume entlang von Straßen oder Wegen.</li> <li>• Selten Kleinstwaldflächen oder markante Einzelbäume.</li> <li>• Gelegentlich Hecken und Baumreihen entlang von Wegen und Straßen oder an Wiesenrainen. Hecken sind zum Teil geschnitten.</li> </ul>
Gewässer	<ul style="list-style-type: none"> <li>• Sämtliche Bäche münden in die Gaflenz. Alle entspringen dem angrenzenden Waldgelände, sind in den oberen Abschnitten unverbaut und haben geringfügige Verbauungen bzw. auch Begradigungen im Unterlauf.</li> <li>• Breitenaubach: schön ausgebildete Mäander und Auwald-ähnliche Begleitvegetation im Unterlauf. Im Spätsommer im Unterlauf oberflächlich austrocknend.</li> <li>• Großschnaidtbach: längster Bach, großteils rasch fließend.</li> <li>• Lindaubach: größere Abschnitte begradigt.</li> <li>• Neudorfer Bach: relativ breit mit starker Wasserführung.</li> </ul>
Rohstoffabbau / Deponien	<ul style="list-style-type: none"> <li>• Kleine Steinbrüche.</li> </ul>
Siedlungsstruktur	<ul style="list-style-type: none"> <li>• Einzelgehöfte.</li> <li>• Eine kleine Siedlung in Kleinschnaidt</li> </ul>
Relief	<ul style="list-style-type: none"> <li>• Höhenlagen zwischen 450 und 800 m üNN. Großteils um die 550 m.</li> <li>• Hanglagen oder höher gelegene Verebnungen.</li> </ul>
Auffällige Entwicklungsprozesse / Landschaftseingriffe	<ul style="list-style-type: none"> <li>• Aufforstung wertvoller Magerwiesen.</li> </ul>

## 2.3 Teilgebiet 3: Mischwaldgebiete und Höhenlagen

Struktur-/Nutzungsmerkmal	Charakterisierung
Wald	<ul style="list-style-type: none"> <li>Zur Gänze (98%) mit Wald bedeckt. Es dominiert Mischwald, was den natürlichen Verhältnissen entspricht.</li> <li>Ca. 82 % wurden als Mischwald, 17 % als reine Nadelwälder und nur 1 % als reine Laubwälder qualifiziert.</li> </ul>
Landwirtschaftliche Nutzung / Nutzungsintensität	<ul style="list-style-type: none"> <li>Nur Almflächen.</li> </ul>
Moore	<ul style="list-style-type: none"> <li>Nur zwei Moorflächen.</li> </ul>
Strukturelemente	<ul style="list-style-type: none"> <li>Selten Kleinstwaldflächen oder markante Einzelbäume.</li> <li>Gelegentlich Hecken und Baumreihen entlang von Wegen und Straßen oder an Feld- und Wiesenrainen.</li> </ul>
Gewässer	<ul style="list-style-type: none"> <li>Oberläufe der Bäche. Siehe Teilgebiet 2.</li> </ul>
Rohstoffabbau / Deponien	<ul style="list-style-type: none"> <li>Ein größerer Steinbruch am N- Hang vom Heiligen Stein.</li> </ul>
Siedlungsstruktur	<ul style="list-style-type: none"> <li>Nicht vorhanden.</li> </ul>
Relief	<ul style="list-style-type: none"> <li>Höhenlagen zwischen 500 und 1200 m üNN.</li> <li>Durchschnittlich ca. 700 m. Rücken und Kuppen, kaum schroffe Formen.</li> </ul>
Auffällige Entwicklungsprozesse / Landschaftseingriffe	<ul style="list-style-type: none"> <li>keine.</li> </ul>

## 3 Zusammenfassende Beschreibung

### 3.1 Ergebnisse der Landschaftserhebung

Das Gemeindegebiet von Gaflenz wird durch die geologischen Verhältnisse und die Landnutzung in Form der Grünlandwirtschaft und der Forstwirtschaft geprägt.

Die geologischen Verhältnisse bedingen relativ nährstoffarme und trockene Oberhang- und Kuppenlagen, welche von daran angepassten Pflanzengesellschaften besiedelt werden. Im Bereich der Berghänge sind dies Trespen-Halbtrockenrasen und im Bereich der Kuppenlagen Schneeheide-Kiefern-Wälder. Letztere wurden im Rahmen der vorliegenden Erhebung nicht eingehender erfasst, scheinen aber noch in typischem Ausmaß vorhanden zu sein.

Im Gegensatz dazu sind die Trespen-Halbtrockenrasen flächenmäßig in einem deutlichen Rückgang begriffen. Zu ihrer Erhaltung ist eine ein- bis zweimalige jährliche Mahd erforderlich. Da die Standorte im Allgemeinen schwer zu mähende Steillagen darstellen, werden diese häufig aufgeforstet und gehen so verloren. Offenbar sind die Fördergelder (Mähprämien) nicht ausreichend um die Bauern zur Erhaltung der Flächen zu motivieren. Viele Betriebe werden heute nur mehr im Nebenerwerb geführt und daher steht nicht mehr ausreichend Arbeitszeit für die Bewirtschaftung der unergiebigsten Steiflächen zur Verfügung.

Es konnten nur ganz wenige Niedermoore gefunden werden. Dies scheint aber weniger auf Entwässerungen sondern mehr auf die geologischen Verhältnisse zurück zu führen zu sein.

Relativ häufig und großflächig sind Glatthaferwiesen und magerere, mehrschürige Wiesen mit Steifhaarigem Löwenzahn. Diese sind zwar aus naturschutzfachlicher Sicht nicht ganz so hochwertig wie die Trespen-Halbtrockenrasen aber jedenfalls wesentlich artenreicher als reine Fettwiesen.

Die landwirtschaftlich intensiv genutzten Flächen sind durch geringe Reliefenergie gekennzeichnet, d.h. es handelt sich um weitgehend ebenes Gelände das mit sämtlichen Arten landwirtschaftlicher Geräte befahrbar und bearbeitbar ist.

#### **Gewässer und Uferbegleitgehölze**

Bedeutende Fließgewässer in der Gemeinde sind der Gaflenzbach und seine größeren Zubringer. Diese sind von Ost nach West der Kohlbach, der Klinglbach, der Frohnbach, der Breitenbach, Klein- und Großschnaidtbach, der Lindaubach, der Seebaldbrunnenbach und der Neudorfbach. Die Bäche sind außerhalb des Siedlungsgebiets weitgehend naturnah, innerhalb verbauter Bereiche oder entlang von Straßen oft mit befestigten Böschungen.

An Begleitgehölzen überwiegen Eschen, Grauerlen und Purpurweiden, an wärmebegünstigten Standorten auch Schwarzerlen.

#### **Hecken**

Insgesamt wurden 45 Landschaftselemente dem Typ Hecke zugeordnet. Dabei handelt es sich überwiegend um Baumhecken. Einzelne treten entlang von unterirdisch verlaufenden Drainagen auf und stellen somit einen Übergang zum Bestandestyp „Uferbegleitgehölz“ dar. Als prägende Gehölzarten treten hier Schwarzerlen, Faulbaum, Hunds-Rose, Schwarzer Holler, Weißdorn und Brombeere auf.

Andererseits sind Hecken im Bereich von Geländeböschungen zu finden. Die charakteristischen Gehölzarten dieser „trockenen“ Hecken sind Stieleiche, Traubenkirsche, Birke und Zitterpappel.

Als wesentliches Strauchenelement treten oft Schlehe und Weißdorn hinzu, wodurch sich ein Lebensraum für den bedrohten Neuntöter ergibt, welcher vereinzelt gesichtet wurde.

Die folgenden Tabellen und Diagramme geben einen zusammenfassenden Überblick über die prozentuelle Flächenverteilung und Flächengrößen der erhobenen Bestandstypen in Relation zur gesamten Gemeindefläche.

	Fläche in ha	Prozentueller Anteil
<b>Gemeindefläche gesamt</b>	<b>5903 ha</b>	<b>100 %</b>
<b>davon</b>		
Fläche erhobene Bestandstypen exkl. Großwald, Kampfzone, Felsgebiet, Almflächen	4477,5 ha	76 %
Intensiv genutzte Grünlandbereiche, geschlossenes Siedlungsgebiete, Verkehrsflächen (= nicht erhobene Flächen)	1426 ha	24 %
Bauland	78 ha	1 %

Tab. 1 Flächengrößen und prozentuelle Flächenverteilung der erhobenen Bestandstypen bzw. der nicht erhobenen Flächen in Relation zur gesamten Gemeindefläche



Abb. 5: Prozentueller Anteil der erhobenen Bestandstypen am gesamten Gemeindegebiet

Erhobene Bestandstypen	Flächengröße	Anteil an der ges. Gemeindefläche
Laub-Nadel-Mischwald/Laub-Nadelholz-Mischforst	3022,9 ha	51,21%
Nadelwald/Nadelholzforst	1129,1 ha	19,13%
Mesophile, "bunte" Fettwiese und die meisten Magerrasen, -weiden	119,7 ha	2,03%
Laubwald/Laubholzforst	80,0 ha	1,35%
Streuobstbestand (Streuobstwiese/-weide, Obstbaumreihen)	58,0 ha	0,98%
Fließendes Gewässer	17,0 ha	0,29%
Neubewaldung/Aufforstung	8,8 ha	0,15%
Heckenzug	6,9 ha	0,12%

Erhobene Bestandestypen	Flächengröße	Anteil an der ges. Gemeindefläche
Uferbegleitgehölz	6,1 ha	0,10%
Trocken-, Halbtrockenrasen und Grusfluren einschließlich der bodensauren Halbtrockenrasen und (Silikat-)Grusfluren	5,3 ha	0,09%
Sukzessionsfläche des trockenen Extensivgrünlandes mit oder ohne jüngerem Gehölzaufwuchs	4,4 ha	0,07%
Abbaufächen geogener Rohstoffe mit aktueller betrieblicher Nutzung	4,3 ha	0,07%
Trockenes und halbtrockenes, i.d.R. nährstoffarmes Grünland, Borstgrasrasen und bodensaure Zwergstrauchheiden	3,9 ha	0,07%
Feuchtes und nasses Extensivgrünland	2,9 ha	0,05%
Markante (landschaftsprägende) Geländeböschung	2,8 ha	0,05%
Baumreihe, Allee	2,0 ha	0,03%
Stehendes Gewässer	1,6 ha	0,03%
Kleinstwaldfläche ("Feldgehölz"), Gebüsch oder Baumgruppe unter 1000m <sup>2</sup>	0,8 ha	0,01%
Grünland-Sondernutzung	0,7 ha	0,01%
Erhebungsfläche unbestimmten Typs	0,3 ha	< 0,1%
Markanter Einzelbaum	0,0 ha	< 0,1%
Einzelfelsformation < 1ha außerhalb von Wäldern/Forsten	0,0 ha	< 0,1%
<b>Gesamt</b>	<b>4477,5 ha</b>	<b>75,85%</b>

Tab. 2 Darstellung der Flächenverteilung und -größen der erhobenen Bestandestypen in Relation zur gesamten Gemeindefläche

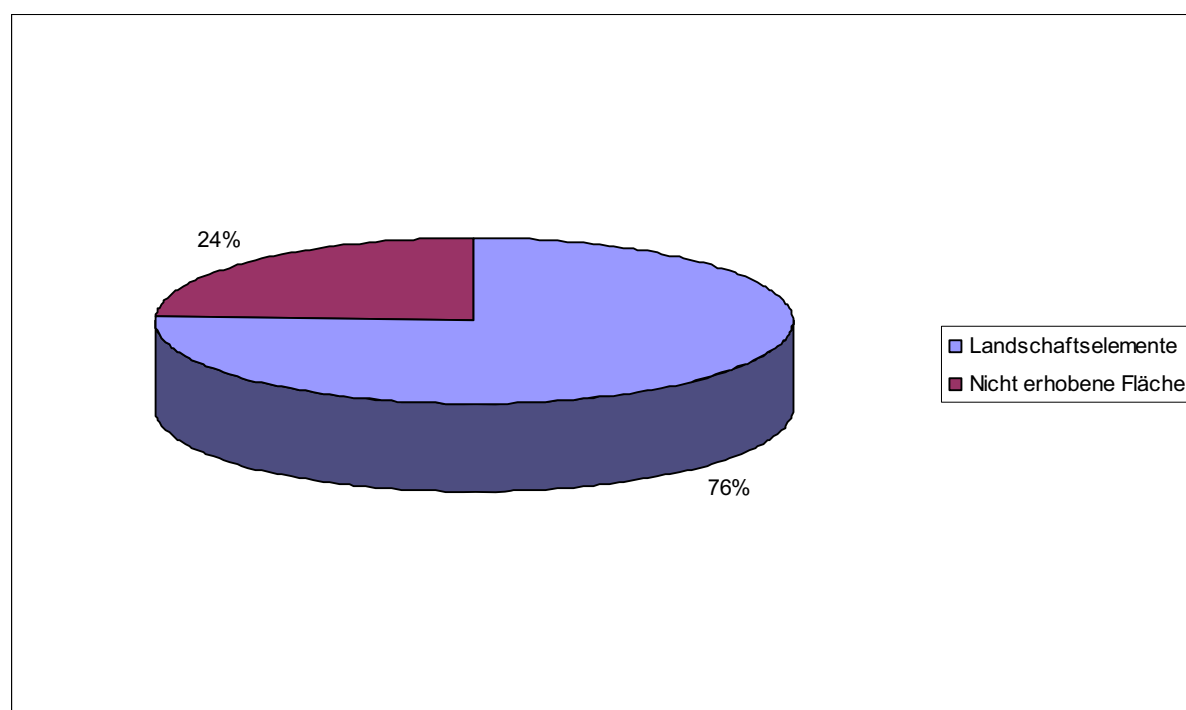
## 3.2 Naturschutzfachlich wertvolle Bereiche

Es wurden keine außergewöhnlich seltenen oder gefährdeten Flächen gefunden. Die weite Verbreitung von artenreichen Magerwiesen (v.a. Glatthaferwiesen) ist aber auf jeden Fall erwähnenswert und aus der Sicht des Naturschutzes wertvoll.

Einige wenige Flächen können dem Typus Halbtrockenrasen zugeordnet werden. Diese finden sich v.a. an den Ostabhängen des Heiligen Steins. Ihr Fortbestand ist aber ebenfalls aufgrund zu geringer Pflege gefährdet.

Ungefährdet sind hingegen die Schneeheide-Kiefernbestände, welche häufig auf mageren Kuppen über Dolomit wachsen. Sehr schöne und auch leicht zugängliche Bereiche finden sich im um die Sebalb-Kapelle am Heiligen Stein.

Es wurden nur zwei Niedermoorflächen gefunden. Davon ist das Niedermoor S unterhalb der Rotmauer als relativ wertvoll anzusehen. Als „Verbesserungsmaßnahme“ wurden darin zwei Teiche angelegt, in denen sich sogar seltene Rote-Liste-Arten finden: Seekanne und Schmalblättriger Rohrkolben. Dennoch ist das Ausheben von Teichen innerhalb eines Niedermoors problematisch.

### 3.3 Defizite und Ansatzpunkte für naturschutzfachliche Aufwertung

Generell ist die naturschutzfachliche Situation in Gaflenz als beinahe zufrieden stellend zu bezeichnen. Die Landwirtschaft ist nicht allzu intensiv, die Grünlandwirtschaft weist im Vergleich zum Ackerbau weniger gravierende Eingriffe in die Natur auf. Auch finden sich innerhalb des Grünlandes artenreiche Mager-Standorte mit hoher Vielfalt an Pflanzen und Insekten.

Die erhobenen artenreichen Magerwiesen stellen nur die im Sommer 2008 augenfälligsten Flächen dar und sind wahrscheinlich nur ein Teil aller in Gaflenz existierenden artenreichen Magerwiesen und –weiden. Auch die mehrschürigen Wiesen sind im Vergleich mit typischen Fettwiesen wesentlich artenreicher.

Die naturnahe Ausbildung der Bäche und ihrer Uferbegleitgehölze sollte unbedingt erhalten bzw. gefördert werden.

Eine Aufwertung des Gemeindegebiets wäre durch eine Mahd der in Aufforstung begriffenen steilen Mähflächen möglich und sollte durch Förderungsmaßnahmen angestrebt werden. Die Aufforstung von Steiflächen ist ein allgemein weit verbreitetes Phänomen und stellt auch in der Gemeinde Gaflenz eine der größten Bedrohungen für die Artenvielfalt dar. Aufgrund des Rationalisierungsdrucks werden die Bauern aber nur durch entsprechende Förderungen bereit sein, relativ unrentable Flächen zu mähen.

Das Ausmaß der Gewässerverbauung ist in Gaflenz relativ zufrieden stellend, einige wenige mäandrierende Bachstrecken wurden belassen und sollten auch in Zukunft nicht verbaut werden.

Die erhobenen Teiche (26) sind überwiegend intensiv genutzte Fischteiche (16), nur 10 können als naturnah bezeichnet werden. Dementsprechend besteht auch hier ein Entwicklungspotential in Richtung naturnäherer Teichgestaltung.

Die Waldbereiche können großteils als relativ naturnahe gewertet werden. An besonders mageren Standorten finden sich natürliche Rotföhren-Bestände. Auch der Anteil an Laubhölzern ist überwiegend zufrieden stellend. Die Sichtung eines Schwarzstorches am 6.7.08 unterstreicht die Wertigkeit der Waldbestände.



## 4 Verwendete Literatur und Quellenverzeichnis

### 4.1 Datengrundlagen

#### Vom Auftraggeber beigestellte Daten

- Farb-Orthophotos im Triangulierungsblattschnitt 1:5000, Bildflüge: 01.09.2005; 08.09.2005; 15.07.2003; 15.07.2005 (© Land Oberösterreich)
- Digitale ÖK50 (kartographisches Modell KM50) im Blattschnitt TB20000 (© Bundesamt für Eich- und Vermessungswesen)
- Gemeindegrenzen aus der Digitalen Katastralmappe, Stand 06-2003 (© Bundesamt für Eich- und Vermessungswesen)
- Digitale Katastralmappe, Stand 06-2003 (© Bundesamt für Eich- und Vermessungswesen)
- 10m Höhenschichtlinien generiert aus dem Digitalen Höhemodell (© Bundesamt für Eich- und Vermessungswesen)
- Digitales Landschaftsmodell - Gewässernetz (© Bundesamt für Eich- und Vermessungswesen)
- Naturschutzfachliche Raumgliederung Oberösterreichs, Stand 01-2003 (© Land Oberösterreich)
- Moorflächen nach Krisai & Schmidt (aus GENISYS) (© Land Oberösterreich)

### 4.2 Literaturverzeichnis

BRADER M & F ESSL (1994) Beiträge zur Tier- und Pflanzenwelt der Schottergruben an der Unteren Enns. In Beitr. Naturk. Oberösterreichs Band 2..

DIGITALES OBERÖSTERREICHISCHES RAUM-INFORMATION-SYSTEM [DORIS]. [URL: <http://doris.ooe.gv.at> besucht am 22.07.09].

Hauser E., Essl F., Lichtenberger F. (1996): Botanisch-entomologische Begleituntersuchungen zu den Pflegemaßnahmen der Hangwiese im Naturschutzgebiet „Staninger Leiten“ (Oberösterreich, Unteres Ennstal). In Beitr. Naturk. Oberösterreichs Band 4.

KRISAI R. und R. SCHMIDT (1983): Die Moore Oberösterreichs. Natur- und Landschaftsschutz 6. – Herausgegeben vom Amt der Oberösterreichischen Landesregierung, Linz.

Mader L. (1981) Die Vegetation von Weyer und Umgebung. Hausarbeit zur Erlangung des Magistertitels für Lehramt Biologie.

MUCINA L., G. GRABHER und T. ELLMAUER (Hrsg.; 1993): Die Pflanzengesellschaften Österreichs Teil I bis III. - Gustav Fischer Verlag Stuttgart - New York.

UMWELTBUNDESAMT (UBA, Hrsg.; 1987): Biotopkartierung. Stand und Empfehlungen. - Herausgegeben vom Umweltbundesamt Wien in Zusammenarbeit mit dem Österreichischen Institut für Raumplanung ÖIR, Wien.

UMWELTBUNDESAMT (UBA, Hrsg.; 1989): Biotoptypen in Österreich. Vorarbeiten zu einem Katalog. - Herausgegeben vom Umweltbundesamt Wien, Wien.

UMWELTBUNDESAMT (UBA, Hrsg.; 1989): Kartierung ausgewählter Kulturlandschaften Österreichs. - Herausgegeben vom Umweltbundesamt Wien, Wien.

## 4.3 Sonstige Quellen

- Internet-Abfrage BFW (Bundesamt für Bundesforschungs- und Ausbildungszentrum für Wald, Naturgefahren und Landschaft) <http://bfw.ac.at/300/1207.html> [besucht am 22.09.08].
- Internet-Abfrage der NALA-Daten: <http://www.ooe.gv.at/natur/nala/index.htm> [besucht am 22.09.08].
- Internet-Abfrage digitale Bodenkarte: <http://bfw.ac.at/rz/bfwcms.web?dok=7066> [besucht am 22.09.08].
- Internet-Abfrage: <http://doris.ooe.gv.at> [besucht am 22.09.08].
- Internet-Abfrage: <http://www.ooe.gv.at/> [besucht am 22.09.08].
- Internet-Abfrage: <http://www.sanierung-salzach.info/> [besucht am 22.09.08].
- Internet-Abfrage: <http://www.statistik.at/> [besucht am 22.09.08].
- Internet-Abfrage: <http://www.zamg.ac.at> [besucht am 22.09.08].

# Anhang 1

## Fotodokumentation





Abb. 1: Fischzuchtanlage S Sportplatz (Foto: Mag. Thomas Anzböck)



Abb. 2: Ufervegetation an der Gaflenz (Foto: Mag. Thomas Anzböck)





Abb. 3: Artenreiche Weidefläche bei Kleinreifling (Foto: Mag. Thomas Anzböck)



Abb. 4: Nebenfluss der Ischl (Foto: Mag. Thomas Anzböck)





Abb. 5: Begradigter Bereich des Lindaubaches (Foto: Mag. Thomas Anzböck)



Abb. 6: Siloballen beim Breitenau-Gehöft (Photo: Mag. Thomas Anzböck)





Abb. 7: Hangvernässung – Habitat für Unken (Foto: Mag. Thomas Anzböck)



Abb. 8 Gelbbauchunke (Foto: Mag. Thomas Anzböck)





Abb. 9: Graben mit Hochstauden „Seewiese“ (Foto: Mag. Thomas Anzböck)



Abb. 10: Niedermoor S oberhalb Bergerbauer (Foto: Mag. Thomas Anzböck)





Abb. 11: Trockenrasen beim Heiligen Stein mit Wimper-Perlgras (Foto: Mag. Thomas Anzböck)



Abb. 12: Blick über Gaflenz (Foto: Mag. Thomas Anzböck)





Abb. 13: Große Moorfläche S Rothmayer (Foto: Mag. Thomas Anzböck)



Abb. 14: Teich mit Vorkommen der Seekanne bei Moorfläche S Rothmayer (Foto: Mag. Thomas Anzböck)

# Anhang 2

## Beschreibung der Einzelflächen

(Datenbank-Bericht: Auswahl Berichte Gemeinde –  
"Ausdruck Endbericht" sortiert nach Flächennummer)

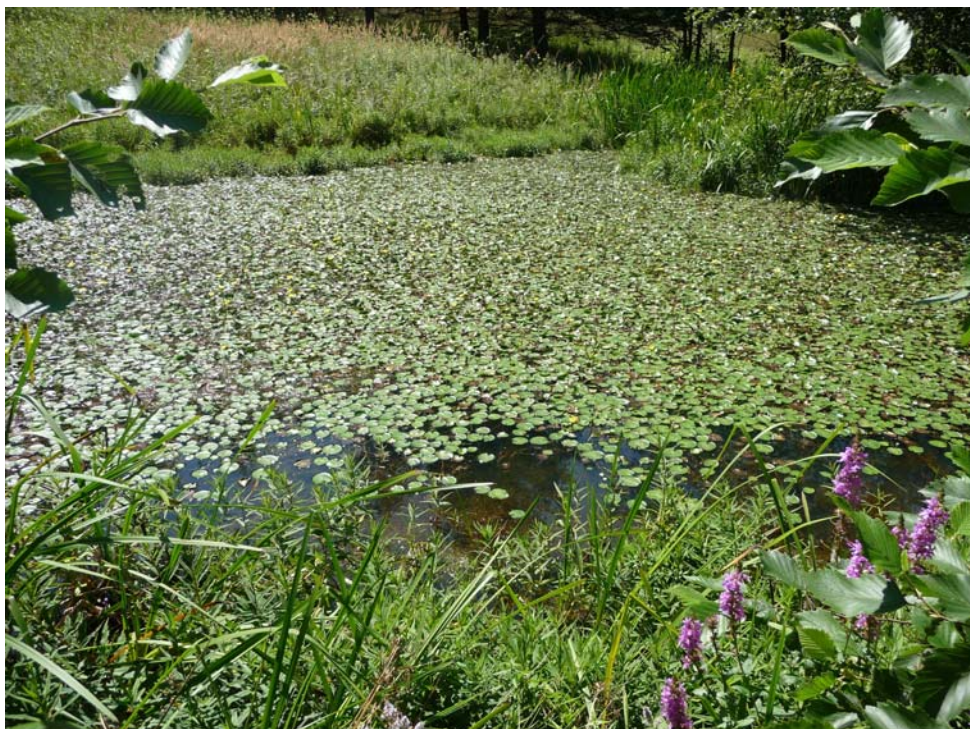
Gemeinde: **41505 Gaflenz**

Bezirk: **Steyr-Land**

lfd. Nummer:	<b>1</b>	Fläche: in m <sup>2</sup>	<b>912</b>	Länge in m:	<b>191</b>
Bestandestyp:	<b>0401 Stehendes Gewässer</b>				
Charakteristik:	Fischteiche, naturfern, keinerlei randliche Gewässervegetation.				
	Bearbeiter: Thomas Anzböck				
lfd. Nummer:	<b>2</b>	Fläche: in m <sup>2</sup>	<b>1048</b>	Länge in m:	<b>150</b>
Bestandestyp:	<b>0307 Feuchtes und nasses Extensivgrünland</b>				
Charakteristik:	Kohldistelwiese, beweidet				
	Bearbeiter: Thomas Anzböck				
lfd. Nummer:	<b>3</b>	Fläche: in m <sup>2</sup>	<b>160</b>	Länge in m:	<b>80</b>
Bestandestyp:	<b>0203 Heckenzug</b>				
Charakteristik:	Haselhecke, artenarm.				
	Bearbeiter: Thomas Anzböck				
lfd. Nummer:	<b>4</b>	Fläche: in m <sup>2</sup>	<b>9452</b>	Länge in m:	<b>2363</b>
Bestandestyp:	<b>0402 Fließendes Gewässer</b>				
Charakteristik:	Gaflenz O Ortsgebiet: geringe Breitenvariabilität, Verlauf offenbar begradigt. Sohle naturnah, Böschungen mit Kohldistel und Mähdesüß und anderen typischen Begleitpflanzen. Kleinere Gefällsstufen.				
	Bearbeiter: Thomas Anzböck				
lfd. Nummer:	<b>5</b>	Fläche: in m <sup>2</sup>	<b>1135</b>	Länge in m:	<b>227</b>
Bestandestyp:	<b>0206 Baumreihe, Allee</b>				
Charakteristik:	Im oberen Teil hpts. Hasel, tw. auf Stock gesetzt. Im unteren Teil Eichen bis 15 m Höhe.				
	Bearbeiter: Thomas Anzböck				
lfd. Nummer:	<b>6</b>	Fläche: in m <sup>2</sup>	<b>2743</b>	Länge in m:	<b>380</b>
Bestandestyp:	<b>0210 Markante (landschaftsprägende) Geländeböschung</b>				
Charakteristik:	Auf Weide, mit mehreren licht stehenden Gehölzen: Hasel, Birke, Lärche. Ehemals von höheren Bäumen bestanden (Stöcke).				
	Bearbeiter: Thomas Anzböck				
lfd. Nummer:	<b>7</b>	Fläche: in m <sup>2</sup>	<b>15360</b>	Länge in m:	<b>895</b>
Bestandestyp:	<b>0308 Trockenes und halbtrockenes, i.d.R. nährstoffarmes Grünland, Borstgrasrasen und bodensaure Zwergstrauchheiden</b>				
Charakteristik:	Artenreiche Weidefläche, von Fichten, Hasel und anderen Gehölzen licht bestanden.				
	Bearbeiter: Thomas Anzböck				
lfd. Nummer:	<b>8</b>	Fläche: in m <sup>2</sup>	<b>1602</b>	Länge in m:	<b>297</b>
Bestandestyp:	<b>0308 Trockenes und halbtrockenes, i.d.R. nährstoffarmes Grünland, Borstgrasrasen und bodensaure Zwergstrauchheiden</b>				
Charakteristik:	Artenreiche Weidefläche, aktuell von Schafen beweidet.				
	Bearbeiter: Thomas Anzböck				
lfd. Nummer:	<b>9</b>	Fläche: in m <sup>2</sup>	<b>373</b>	Länge in m:	<b>74</b>
Bestandestyp:	<b>0401 Stehendes Gewässer</b>				
Charakteristik:	Fichteiche, extrem naturfern.				
	Bearbeiter: Thomas Anzböck				
lfd. Nummer:	<b>10</b>	Fläche: in m <sup>2</sup>	<b>23469</b>	Länge in m:	<b>831</b>
Bestandestyp:	<b>030801 Trocken-, Halbtrockenrasen und Grusfluren einschließlich der bodensauren Halbtrockenrasen und (Silikat-)Grusfluren</b>				
Charakteristik:	Halbtrockenrasen und Schneeheide-Kiefernwald am Heiligen Stein. Häufiges Vorkommen von Wimpern-Perlgras. Siehe Fotos Nr. 36 und 37.				
	Bearbeiter: Thomas Anzböck				



lfd. Nummer:	11	Fläche: in m²	1185	Länge in m:	173
Bestandestyp:	030302 Sukzessionsfläche des trockenen Extensivgrünlandes mit oder ohne jüngerem Gehölzaufwuchs				
Charakteristik:	Aufforstung einer artenreichen Glatthaferwiese.				
	Bearbeiter: Thomas Anzböck				
lfd. Nummer:	12	Fläche: in m²	13327	Länge in m:	824
Bestandestyp:	0308 Trockenes und halbtrockenes, i.d.R. nährstoffarmes Grünland, Borstgrasrasen und bodensaure Zwergstrauchheiden				
Charakteristik:	Glatthaferwiese, artenreich. Einzelne Gehölze.				
	Bearbeiter: Thomas Anzböck				
lfd. Nummer:	13	Fläche: in m²	427	Länge in m:	90
Bestandestyp:	0602 Abbauf lächen geogener Rohstoffe mit aktueller betrieblicher Nutzung				
Charakteristik:					
	Bearbeiter: Thomas Anzböck				
lfd. Nummer:	14	Fläche: in m²	2902	Länge in m:	334
Bestandestyp:	0308 Trockenes und halbtrockenes, i.d.R. nährstoffarmes Grünland, Borstgrasrasen und bodensaure Zwergstrauchheiden				
Charakteristik:	Glatthaferwiese mit auch häufigem Vorkommen von Aufrechter Trespe. Sehr arten- und blumenreich. Viele Schmetterlinge (z.Bsp. Schachbrett) und andere Insekten. Am Waldrand Aufforstung mit Föhren.				
	Bearbeiter: Thomas Anzböck				
lfd. Nummer:	15	Fläche: in m²	1644	Länge in m:	1644
Bestandestyp:	0402 Fließendes Gewässer				
Charakteristik:	Seitenbach zur Gaflenz: Im oberen Teil zum Erhebungszeitpunkt trocken, Begleitgehölze mit Eschen, Bergahorn, Hasel, im Bereich des Güterwegs mit Hochstauden. Verlauf im unteren Teil deutlich begradigt. Erfassungspunkt 1. Siehe Foto Nr. 9.				
	Bearbeiter: Thomas Anzböck				
lfd. Nummer:	16	Fläche: in m²	2755	Länge in m:	235
Bestandestyp:	0204 Streuobstbestand (Streuobstwiese/-weide, Obstbaumreihen)				
Charakteristik:					
	Bearbeiter: Thomas Anzböck				
lfd. Nummer:	17	Fläche: in m²	16	Länge in m:	0
Bestandestyp:	0207 Markanter Einzelbaum				
Charakteristik:					
	Bearbeiter: Thomas Anzböck				
lfd. Nummer:	18	Fläche: in m²	380	Länge in m:	190
Bestandestyp:	0307 Feuchtes und nasses Extensivgrünland				
Charakteristik:	Hochstaudenflur entlang Bach.				
	Bearbeiter: Thomas Anzböck				
lfd. Nummer:	19	Fläche: in m²	1878	Länge in m:	221
Bestandestyp:	0308 Trockenes und halbtrockenes, i.d.R. nährstoffarmes Grünland, Borstgrasrasen und bodensaure Zwergstrauchheiden				
Charakteristik:	Glatthaferwiese mit sehr hoher Deckung von Glatthafer, weiters hfg. Gelbes Labkraut, Flockenblumen, Scharfer Mauerpfeffer.				
	Bearbeiter: Thomas Anzböck				
lfd. Nummer:	20	Fläche: in m²	665	Länge in m:	133
Bestandestyp:	0203 Heckenzug				
Charakteristik:	Haselhecke, weiters Eichen und Eschen. Eher trocken.				
	Bearbeiter: Thomas Anzböck				

Ifd. Nummer:	21	Fläche: in m²	402	Länge in m:	134
Bestandestyp:	0203 Heckenzug				
Charakteristik:	Hecke auf Geländeböschung mit Eichen, Eschen und Hasel, beweidet.				
	Bearbeiter: Thomas Anzböck				
Ifd. Nummer:	22	Fläche: in m²	879	Länge in m:	252
Bestandestyp:	030801 Trocken-, Halbtrockenrasen und Grusfluren einschließlich der bodensauren Halbtrockenrasen und (Silikat-)Grusfluren				
Charakteristik:	Typisches Mesobrometum (Trespenhalbtrockenrasen) auf steiler Straßenböschung. Kiellauch, Scharfer Mauerpfeffer, Bunte Kronwicke und andere Trockenheitszeiger.				
	Bearbeiter: Thomas Anzböck				
Ifd. Nummer:	23	Fläche: in m²	63606	Länge in m:	2169
Bestandestyp:	030802 Mesophile, "bunte" Fettwiese und die meisten Magerrasen, -weiden				
Charakteristik:	Glatthaferwiese, zum Erhebungszeitpunkt gerade gemäht. Wird von einer im letzten Jahr gebauten Forststraße durchschnitten. Der östliche Abschnitt aktuell vorwiegend als Weide genutzt.				
	Bearbeiter: Thomas Anzböck				
Ifd. Nummer:	24	Fläche: in m²	2735	Länge in m:	396
Bestandestyp:	030802 Mesophile, "bunte" Fettwiese und die meisten Magerrasen, -weiden				
Charakteristik:	Glatthaferwiese				
	Bearbeiter: Thomas Anzböck				
Ifd. Nummer:	25	Fläche: in m²	810	Länge in m:	162
Bestandestyp:	0206 Baumreihe, Allee				
Charakteristik:	Baumhecke mit Eichen und Eschen.				
	Bearbeiter: Thomas Anzböck				
Ifd. Nummer:	26	Fläche: in m²	34602	Länge in m:	1043
Bestandestyp:	030802 Mesophile, "bunte" Fettwiese und die meisten Magerrasen, -weiden				
Charakteristik:	Weidefläche, artenreich, am Waldrand.				
	Bearbeiter: Thomas Anzböck				
Ifd. Nummer:	27	Fläche: in m²	9892	Länge in m:	412
Bestandestyp:	0306 Neubewaldung/Aufforstung				
Charakteristik:	Aufforstung einer steilen, ehemaligen Mähfläche. Sehr artenreich, hfg. Milchstern, Schillergras und andere Trockenheitszeiger.				
	Bearbeiter: Thomas Anzböck				
Ifd. Nummer:	28	Fläche: in m²	780	Länge in m:	260
Bestandestyp:	0402 Fließendes Gewässer				
Charakteristik:	Gaflenz im Gemeindegebiet. Stärker verbaut, Böschungen tw. betoniert. Gesamtzustand naturfern.				
	Bearbeiter: Thomas Anzböck				
Ifd. Nummer:	29	Fläche: in m²	13600	Länge in m:	3400
Bestandestyp:	0402 Fließendes Gewässer				
Charakteristik:	Gaflenz W Ortsgebiet: überwiegend naturnah, tw. schöne Mäander ausgebildet mit deutlichem Prall- und Gleithang. Tw. Böschungen auch durch Blockwurf verbaut. Begleitgehölze Lawendelweiden, Schwarzerlen, Roter Hartriegel. Hochstauden im Unterwuchs. Siehe Foto Nr. 92.				
	Bearbeiter: Thomas Anzböck				
Ifd. Nummer:	30	Fläche: in m²	936	Länge in m:	234
Bestandestyp:	0210 Markante (landschaftsprägende) Geländeböschung				
Charakteristik:	Geländeböschung mit Haselhecke. Einzelne höhere Bäume (Eschen und Eichen) im mittleren Abschnitt.				
	Bearbeiter: Thomas Anzböck				
Ifd. Nummer:	31	Fläche: in m²	543	Länge in m:	122
Bestandestyp:	030802 Mesophile, "bunte" Fettwiese und die meisten Magerrasen, -weiden				
Charakteristik:	Artenreiche Glatthaferwiese, am Waldrand am Oberrand einer fetteren Mähwiese gelegen.				
	Bearbeiter: Thomas Anzböck				

lfd. Nummer:	32	Fläche: in m²	9631	Länge in m:	479
Bestandestyp:	030802 Mesophile, "bunte" Fettwiese und die meisten Magerrasen, -weiden				
Charakteristik:	Artenreiche Glatthaferwiese				
Bearbeiter: Thomas Anzböck					
lfd. Nummer:	33	Fläche: in m²	14303	Länge in m:	568
Bestandestyp:	030802 Mesophile, "bunte" Fettwiese und die meisten Magerrasen, -weiden				
Charakteristik:	Artenreiche Magerweide. Zentral ein Gehölzstreifen aus Eschen, randlich Hasel.				
Bearbeiter: Thomas Anzböck					
lfd. Nummer:	34	Fläche: in m²	9247	Länge in m:	745
Bestandestyp:	030802 Mesophile, "bunte" Fettwiese und die meisten Magerrasen, -weiden				
Charakteristik:	Glatthaferwiese, der oberste Teil in Aufforstung begriffen.				
Bearbeiter: Thomas Anzböck					
lfd. Nummer:	35	Fläche: in m²	6385	Länge in m:	382
Bestandestyp:	0306 Neubewaldung/Aufforstung				
Charakteristik:	Ehemalige Glatthaferwiese				
Bearbeiter: Thomas Anzböck					
lfd. Nummer:	36	Fläche: in m²	704	Länge in m:	176
Bestandestyp:	0203 Heckenzug				
Charakteristik:	Haselhecke mit einzelnen Eschen.				
Bearbeiter: Thomas Anzböck					
lfd. Nummer:	37	Fläche: in m²	321	Länge in m:	107
Bestandestyp:	0204 Streuobstbestand (Streuobstwiese/-weide, Obstbaumreihen)				
Charakteristik:					
Bearbeiter: Thomas Anzböck					
lfd. Nummer:	38	Fläche: in m²	1002	Länge in m:	167
Bestandestyp:	0203 Heckenzug				
Charakteristik:	Gehölzreihe aus Hasel, Eschen und Eichen, auf Weide.				
Bearbeiter: Thomas Anzböck					
lfd. Nummer:	39	Fläche: in m²	1818	Länge in m:	303
Bestandestyp:	0203 Heckenzug				
Charakteristik:	Haselhecke mit Eschen, Bergahorn, Fichten und Eichen.				
Bearbeiter: Thomas Anzböck					
lfd. Nummer:	40	Fläche: in m²	2709	Länge in m:	903
Bestandestyp:	99 Erhebungsfläche unbestimmten Typs				
Charakteristik:	Neue Forststraße - nicht am Luftbild.				
Bearbeiter: Thomas Anzböck					
lfd. Nummer:	41	Fläche: in m²	6508	Länge in m:	476
Bestandestyp:	030802 Mesophile, "bunte" Fettwiese und die meisten Magerrasen, -weiden				
Charakteristik:	Artenreiche Glatthaferwiese.				
Bearbeiter: Thomas Anzböck					
lfd. Nummer:	42	Fläche: in m²	27477	Länge in m:	9159
Bestandestyp:	0402 Fließendes Gewässer				
Charakteristik:	Großschnaitbach entlang Straße, Sohle naturnah, steinig bis felsig. Böschungen unmittelbar an der Straße verbaut ansonsten naturnah. Verlauf großteils begradigt. Dichter Ufergehölzstreifen mit Hartriegel, Weiden, Eschen. Im Quellbereich Teich Nr. 386. Erfassungspunkt 11.				
Bearbeiter: Thomas Anzböck					

lfd. Nummer:	43	Fläche: in m²	23180	Länge in m:	11590
Bestandestyp:	0402 Fließendes Gewässer				
Charakteristik:	Kleinschnaitbach: Sohle auch im Siedlungsgebiet naturnah, außerhalb minimal verbaut. Gesamtzustand naturnah. Erfassungspunkt 14.				
Bearbeiter: Thomas Anzböck					
lfd. Nummer:	44	Fläche: in m²	2872	Länge in m:	254
Bestandestyp:	030802 Mesophile, "bunte" Fettwiese und die meisten Magerrasen, -weiden				
Charakteristik:	Artenreiche Magerweide, von Gehölzstreifen aus Fichten durchzogen.				
Bearbeiter: Thomas Anzböck					
lfd. Nummer:	45	Fläche: in m²	8854	Länge in m:	490
Bestandestyp:	030802 Mesophile, "bunte" Fettwiese und die meisten Magerrasen, -weiden				
Charakteristik:	Artenreiche Magerweide, an der Grenze der Aufnahmewürdigkeit.				
Bearbeiter: Thomas Anzböck					
lfd. Nummer:	46	Fläche: in m²	7721	Länge in m:	581
Bestandestyp:	030802 Mesophile, "bunte" Fettwiese und die meisten Magerrasen, -weiden				
Charakteristik:	Einmähige Wiese, Glatthafer-dominiert.				
Bearbeiter: Thomas Anzböck					
lfd. Nummer:	47	Fläche: in m²	395	Länge in m:	78
Bestandestyp:	0602 Abbauflächen geogener Rohstoffe mit aktueller betrieblicher Nutzung				
Charakteristik:	Kleiner Kiessteinbruch				
Bearbeiter: Thomas Anzböck					
lfd. Nummer:	48	Fläche: in m²	11369683	Länge in m:	76478
Bestandestyp:	030802 Mesophile, "bunte" Fettwiese und die meisten Magerrasen, -weiden				
Charakteristik:	Mehrschürige, aber artenreiche Wiese.				
Bearbeiter: Thomas Anzböck					
lfd. Nummer:	49	Fläche: in m²	423	Länge in m:	141
Bestandestyp:	0210 Markante (landschaftsprägende) Geländeböschung				
Charakteristik:	Straßenböschung halbrocken und artenreich.				
Bearbeiter: Thomas Anzböck					
lfd. Nummer:	50	Fläche: in m²	2355	Länge in m:	221
Bestandestyp:	030802 Mesophile, "bunte" Fettwiese und die meisten Magerrasen, -weiden				
Charakteristik:	Wahrscheinlich einmähige Wiese. Artenreich. Glatthafer-dominiert.				
Bearbeiter: Thomas Anzböck					
lfd. Nummer:	51	Fläche: in m²	344	Länge in m:	68
Bestandestyp:	0401 Stehendes Gewässer				
Charakteristik:	Teich Gesamtzustand naturfern.				
Bearbeiter: Thomas Anzböck					
lfd. Nummer:	52	Fläche: in m²	850	Länge in m:	196
Bestandestyp:	030802 Mesophile, "bunte" Fettwiese und die meisten Magerrasen, -weiden				
Charakteristik:	Glatthaferwiese, hohe Deckung von Adlerfarn. Verbuschung.				
Bearbeiter: Thomas Anzböck					
lfd. Nummer:	53	Fläche: in m²	2744	Länge in m:	431
Bestandestyp:	030802 Mesophile, "bunte" Fettwiese und die meisten Magerrasen, -weiden				
Charakteristik:	Glatthaferwiese				
Bearbeiter: Thomas Anzböck					
lfd. Nummer:	54	Fläche: in m²	1070	Länge in m:	123
Bestandestyp:	030802 Mesophile, "bunte" Fettwiese und die meisten Magerrasen, -weiden				
Charakteristik:	artenreiche Magerweide, eher feucht, mit hoher Deckung von Kohldisteln.				
Bearbeiter: Thomas Anzböck					



lfd. Nummer:	<b>55</b>	Fläche: in m <sup>2</sup>	<b>185</b>	Länge in m:	<b>50</b>
Bestandestyp:	<b>0401 Stehendes Gewässer</b>				
Charakteristik:	Relativ naturnaher Teich mit Seerosen. Ufervegetation mit Seggen, Igelkolben, Schwertlilien.				
	Bearbeiter: Thomas Anzböck				
lfd. Nummer:	<b>56</b>	Fläche: in m <sup>2</sup>	<b>1491</b>	Länge in m:	<b>198</b>
Bestandestyp:	<b>0306 Neubewaldung/Aufforstung</b>				
Charakteristik:	Feuchte Kohldistelwiese mit aufgeforsteten Blaufichten.				
	Bearbeiter: Thomas Anzböck				
lfd. Nummer:	<b>57</b>	Fläche: in m <sup>2</sup>	<b>563</b>	Länge in m:	<b>375</b>
Bestandestyp:	<b>0307 Feuchtes und nasses Extensivgrünland</b>				
Charakteristik:	Strassengraben mit Hochstauden.				
	Bearbeiter: Thomas Anzböck				
lfd. Nummer:	<b>58</b>	Fläche: in m <sup>2</sup>	<b>792</b>	Länge in m:	<b>396</b>
Bestandestyp:	<b>030802 Mesophile, "bunte" Fettwiese und die meisten Magerrasen, -weiden</b>				
Charakteristik:	Eisenbahnböschung mit Art "Schlagvegetation": Himbeeren, Brombeeren, Brennessel. Vereinzelt Gehölze: Bergahorn, Esche, Hartriegel, Hasel.				
	Bearbeiter: Thomas Anzböck				
lfd. Nummer:	<b>59</b>	Fläche: in m <sup>2</sup>	<b>3086</b>	Länge in m:	<b>2057</b>
Bestandestyp:	<b>0402 Fließendes Gewässer</b>				
Charakteristik:	Frohnbach: temporäre Wasserführung, Sohle naturnah. Im unteren Abschnitt begradigtes Gerinne. Erfassungspunkt 13.				
	Bearbeiter: Thomas Anzböck				
lfd. Nummer:	<b>60</b>	Fläche: in m <sup>2</sup>	<b>1689</b>	Länge in m:	<b>563</b>
Bestandestyp:	<b>0203 Heckenzug</b>				
Charakteristik:	Gehölzstreifen entlang der Straße: Schwarzerlen, Eschen, Purpurweiden, Hasel.				
	Bearbeiter: Thomas Anzböck				
lfd. Nummer:	<b>61</b>	Fläche: in m <sup>2</sup>	<b>15127</b>	Länge in m:	<b>720</b>
Bestandestyp:	<b>030802 Mesophile, "bunte" Fettwiese und die meisten Magerrasen, -weiden</b>				
Charakteristik:	Artenreiche Magerweide mit häufigem Vorkommen von Jakobs-Kreutzkraut. Um eine Hackschnitzel-Lagerhalle. Einzelne Bereiche etwas feuchter mit Grau-Binse und Flatterbinse.				
	Bearbeiter: Thomas Anzböck				
lfd. Nummer:	<b>62</b>	Fläche: in m <sup>2</sup>	<b>6167</b>	Länge in m:	<b>359</b>
Bestandestyp:	<b>030802 Mesophile, "bunte" Fettwiese und die meisten Magerrasen, -weiden</b>				
Charakteristik:	Aufgrund der sehr hohen Deckung von Leontodon hispidus (Steifhaariger Löwenzahn - Magerkeitszeiger) erfasst. Ansonsten eher mehrjährige Fettwiese.				
	Bearbeiter: Thomas Anzböck				
lfd. Nummer:	<b>63</b>	Fläche: in m <sup>2</sup>	<b>223</b>	Länge in m:	<b>63</b>
Bestandestyp:	<b>0401 Stehendes Gewässer</b>				
Charakteristik:	Fischteich, mit Maschendrahtzaun eingegrenzt. Gesamtzustand naturfern.				
	Bearbeiter: Thomas Anzböck				
lfd. Nummer:	<b>64</b>	Fläche: in m <sup>2</sup>	<b>10645</b>	Länge in m:	<b>467</b>
Bestandestyp:	<b>030802 Mesophile, "bunte" Fettwiese und die meisten Magerrasen, -weiden</b>				
Charakteristik:	Relativ steile Mähwiese/Weide mit häufigem Vorkommen von Adlerfarn, einzelne Gebüsche (Hasel, Esche) Sichtung von Neuntöter und Kreuzotter.				
	Bearbeiter: Thomas Anzböck				
lfd. Nummer:	<b>65</b>	Fläche: in m <sup>2</sup>	<b>501</b>	Länge in m:	<b>167</b>
Bestandestyp:	<b>030802 Mesophile, "bunte" Fettwiese und die meisten Magerrasen, -weiden</b>				
Charakteristik:	Glatthaferwiese auf Böschung bei Forststraße, artenreich und eher trocken.				
	Bearbeiter: Thomas Anzböck				

lfd. Nummer:	<b>66</b>	Fläche: in m²	<b>564</b>	Länge in m:	<b>94</b>
Bestandestyp:	<b>0203 Heckenzug</b>				
Charakteristik:	Gehölzstreifen: überwiegend Hasel, daneben Eichen, Grauerlen, Bergahorn.				
	Bearbeiter: Thomas Anzböck				
lfd. Nummer:	<b>67</b>	Fläche: in m²		Länge in m:	
Bestandestyp:	<b>0201 Kleinstwaldfläche ("Feldgehölz"), Gebüsch oder Baumgruppe unter 1000m²</b>				
Charakteristik:	Eschen und Vogelkirschen bis ca. 15 m hoch. Im unteren Teil Obstbäume.				
	Bearbeiter: Thomas Anzböck				
lfd. Nummer:	<b>68</b>	Fläche: in m²	<b>475</b>	Länge in m:	<b>95</b>
Bestandestyp:	<b>0203 Heckenzug</b>				
Charakteristik:	Gehölzreihe mit Fichten, Eschen und Hasel.				
	Bearbeiter: Thomas Anzböck				
lfd. Nummer:	<b>69</b>	Fläche: in m²	<b>9503</b>	Länge in m:	<b>458</b>
Bestandestyp:	<b>0306 Neubewaldung/Aufforstung</b>				
Charakteristik:	Fichtenaufforstung einer ehemaligen Glatthaferwiese.				
	Bearbeiter: Thomas Anzböck				
lfd. Nummer:	<b>70</b>	Fläche: in m²	<b>438</b>	Länge in m:	<b>146</b>
Bestandestyp:	<b>0210 Markante (landschaftsprägende) Geländeböschung</b>				
Charakteristik:	Artenreiche Geländeböschung oberhalb Straße. Hpts. Glatthafer.				
	Bearbeiter: Thomas Anzböck				
lfd. Nummer:	<b>71</b>	Fläche: in m²	<b>549</b>	Länge in m:	<b>100</b>
Bestandestyp:	<b>030802 Mesophile, "bunte" Fettwiese und die meisten Magerrasen, -weiden</b>				
Charakteristik:	Zum Erhebungszeitpunkt nicht gemähte - wahrscheinlich einmähdige - Glatthaferwiese.				
	Bearbeiter: Thomas Anzböck				
lfd. Nummer:	<b>72</b>	Fläche: in m²	<b>1183</b>	Länge in m:	<b>170</b>
Bestandestyp:	<b>030802 Mesophile, "bunte" Fettwiese und die meisten Magerrasen, -weiden</b>				
Charakteristik:	Zum Erhebungszeitpunkt nicht gemähte - wahrscheinlich einmähdige - Glatthaferwiese.				
	Bearbeiter: Thomas Anzböck				
lfd. Nummer:	<b>73</b>	Fläche: in m²	<b>12932</b>	Länge in m:	<b>580</b>
Bestandestyp:	<b>030802 Mesophile, "bunte" Fettwiese und die meisten Magerrasen, -weiden</b>				
Charakteristik:	Zum Erhebungszeitpunkt nicht gemähte - wahrscheinlich einmähdige - Glatthaferwiese. Häufig Betonie, Prunelle, Klappertopf, Skabiosen-Flockenblume - nicht allzu stark gedüngt.				
	Bearbeiter: Thomas Anzböck				
lfd. Nummer:	<b>74</b>	Fläche: in m²	<b>602</b>	Länge in m:	<b>90</b>
Bestandestyp:	<b>0201 Kleinstwaldfläche ("Feldgehölz"), Gebüsch oder Baumgruppe unter 1000m²</b>				
Charakteristik:	Baumgruppe mit Esche, Fichte, Buche und Eiche. Höhe der Bäume bis ca. 20 m.				
	Bearbeiter: Thomas Anzböck				
lfd. Nummer:	<b>75</b>	Fläche: in m²	<b>372</b>	Länge in m:	<b>93</b>
Bestandestyp:	<b>0203 Heckenzug</b>				
Charakteristik:	Kirsche, Bergahorn, Hasel in der Strauchschicht.				
	Bearbeiter: Thomas Anzböck				
lfd. Nummer:	<b>76</b>	Fläche: in m²	<b>1115</b>	Länge in m:	<b>223</b>
Bestandestyp:	<b>0203 Heckenzug</b>				
Charakteristik:	Gehölzstreifen mit Hasel, Linde, Fichte und Esche.				
	Bearbeiter: Thomas Anzböck				
lfd. Nummer:	<b>77</b>	Fläche: in m²	<b>31</b>	Länge in m:	<b>0</b>
Bestandestyp:	<b>0201 Kleinstwaldfläche ("Feldgehölz"), Gebüsch oder Baumgruppe unter 1000m²</b>				
Charakteristik:	Baumgruppe mit Eschen bei einem alten Heustadel				
	Bearbeiter: Thomas Anzböck				

lfd. Nummer:	<b>78</b>	Fläche: in m²	<b>264</b>	Länge in m:	<b>176</b>
Bestandestyp:	<b>0307 Feuchtes und nasses Extensivgrünland</b>				
Charakteristik:	Straßengraben mit Hochstauden, hohe Deckung von Natternkopf.				
	Bearbeiter: Thomas Anzböck				
lfd. Nummer:	<b>79</b>	Fläche: in m²	<b>524</b>	Länge in m:	<b>131</b>
Bestandestyp:	<b>0210 Markante (landschaftsprägende) Geländeböschung</b>				
Charakteristik:	Niederterrassenkante der Gaflenz: Geländeböschung mit Glatthafer.				
	Bearbeiter: Thomas Anzböck				
lfd. Nummer:	<b>80</b>	Fläche: in m²	<b>2178</b>	Länge in m:	<b>272</b>
Bestandestyp:	<b>030802 Mesophile, "bunte" Fettwiese und die meisten Magerrasen, -weiden</b>				
Charakteristik:	Wenig artenreiche Weidefläche mit einzelnen Gehölzen - im Kataster als Brachfläche ausgewiesen.				
	Bearbeiter: Thomas Anzböck				
lfd. Nummer:	<b>81</b>	Fläche: in m²	<b>188</b>	Länge in m:	<b>94</b>
Bestandestyp:	<b>0210 Markante (landschaftsprägende) Geländeböschung</b>				
Charakteristik:	Geländeböschung mit Glatthafer.				
	Bearbeiter: Thomas Anzböck				
lfd. Nummer:	<b>82</b>	Fläche: in m²	<b>192</b>	Länge in m:	<b>96</b>
Bestandestyp:	<b>0203 Heckenzug</b>				
Charakteristik:	Haselhecke				
	Bearbeiter: Thomas Anzböck				
lfd. Nummer:	<b>83</b>	Fläche: in m²	<b>1070</b>	Länge in m:	<b>214</b>
Bestandestyp:	<b>0210 Markante (landschaftsprägende) Geländeböschung</b>				
Charakteristik:	Geländeböschung unterhalb Eisenbahn, artenreiche Wiese mit einzelnen Gehölzen.				
	Bearbeiter: Thomas Anzböck				
lfd. Nummer:	<b>84</b>	Fläche: in m²	<b>1074</b>	Länge in m:	<b>179</b>
Bestandestyp:	<b>0210 Markante (landschaftsprägende) Geländeböschung</b>				
Charakteristik:	Geländeböschung unterhalb Eisenbahn, mit mehrschüriger Fettwiese bewachsen.				
	Bearbeiter: Thomas Anzböck				
lfd. Nummer:	<b>85</b>	Fläche: in m²	<b>160</b>	Länge in m:	<b>40</b>
Bestandestyp:	<b>0206 Baumreihe, Allee</b>				
Charakteristik:	Drei Eschen mit ca. 15 m Höhe.				
	Bearbeiter: Thomas Anzböck				
lfd. Nummer:	<b>86</b>	Fläche: in m²	<b>566</b>	Länge in m:	<b>122</b>
Bestandestyp:	<b>0201 Kleinstwaldfläche ("Feldgehölz"), Gebüsch oder Baumgruppe unter 1000m²</b>				
Charakteristik:	Baumgruppe mit Eichen, Birnbäumen, Eschen, Fichte.				
	Bearbeiter: Thomas Anzböck				
lfd. Nummer:	<b>87</b>	Fläche: in m²	<b>12742</b>	Länge in m:	<b>456</b>
Bestandestyp:	<b>030802 Mesophile, "bunte" Fettwiese und die meisten Magerrasen, -weiden</b>				
Charakteristik:	Weide, ähnliche Artengarnitur wie angrenzender Trockenrasen aber geringere Deckung von Kräutern.				
	Bearbeiter: Thomas Anzböck				
lfd. Nummer:	<b>88</b>	Fläche: in m²	<b>1260</b>	Länge in m:	<b>252</b>
Bestandestyp:	<b>0203 Heckenzug</b>				
Charakteristik:	Baumreihe mit Buche, Eiche, Esche, Fichte				
	Bearbeiter: Thomas Anzböck				
lfd. Nummer:	<b>89</b>	Fläche: in m²	<b>6820</b>	Länge in m:	<b>545</b>
Bestandestyp:	<b>030802 Mesophile, "bunte" Fettwiese und die meisten Magerrasen, -weiden</b>				
Charakteristik:	Einmähdige Fläche, relativ steil. Artenliste schwer erkennbar da frisch gemäht.				
	Bearbeiter: Thomas Anzböck				

Ifd. Nummer:	90	Fläche: in m²	324	Länge in m:	54
Bestandestyp:	0206 Baumreihe, Allee				
Charakteristik:	Zwei Eichen				
Bearbeiter: Thomas Anzböck					
Ifd. Nummer:	91	Fläche: in m²	368	Länge in m:	86
Bestandestyp:	0401 Stehendes Gewässer				
Charakteristik:	Teich, tw. naturnah, etwas sehr stark gepflegt. Vorkommen von Seerosen, kleine Schilffläche.				
Bearbeiter: Thomas Anzböck					
Ifd. Nummer:	92	Fläche: in m²	8356	Länge in m:	4178
Bestandestyp:	0402 Fließendes Gewässer				
Charakteristik:	Lindaubach: entspringt im Waldgelände, hier naturnah, unverbaut. Eine Strecke entlang Ebene Lindau völlig begradigt und Böschungen senkrecht. Der untere Abschnitt wieder naturnäher mit gut ausgebildetem Begleitgehölz. Erfassungspunkte 15 und 25. Siehe Foto Nr. 30.				
Bearbeiter: Thomas Anzböck					
Ifd. Nummer:	93	Fläche: in m²	261	Länge in m:	87
Bestandestyp:	0202 Uferbegleitgehölz				
Charakteristik:	Uferbegleitgehölz am Lindaubach vor Einmündung: dichtes Gehölz aus Purpurweiden und Eschen, daneben Hasel, Schneeball, Roter Hartriegel.				
Bearbeiter: Thomas Anzböck					
Ifd. Nummer:	94	Fläche: in m²	4699	Länge in m:	320
Bestandestyp:	030802 Mesophile, "bunte" Fettwiese und die meisten Magerrasen, -weiden				
Charakteristik:	Zum Erhebungszeitpunkt frisch gemähte, nach Auskunft des Besitzers, einmähige Fläche.				
Bearbeiter: Thomas Anzböck					
Ifd. Nummer:	95	Fläche: in m²	651	Länge in m:	99
Bestandestyp:	0401 Stehendes Gewässer				
Charakteristik:	Naturferner Fischteich - zum Erhebungszeitpunkt ohne Ufervegetation. Nebenan Aufzuchtbecken.				
Bearbeiter: Thomas Anzböck					
Ifd. Nummer:	96	Fläche: in m²	6233	Länge in m:	330
Bestandestyp:	0204 Streuobstbestand (Streuobstwiese/-weide, Obstbaumreihen)				
Charakteristik:					
Bearbeiter: Thomas Anzböck					
Ifd. Nummer:	97	Fläche: in m²	16	Länge in m:	0
Bestandestyp:	0209 Einzelfelsformation <1ha außerhalb von Wäldern/Forsten				
Charakteristik:					
Bearbeiter: Thomas Anzböck					
Ifd. Nummer:	98	Fläche: in m²	12815	Länge in m:	619
Bestandestyp:	030802 Mesophile, "bunte" Fettwiese und die meisten Magerrasen, -weiden				
Charakteristik:	Extrem steile gemähte und zum Teil abezäunte Weidefläche. Mindestens 40 Grad steil. Im oberen Teil flach-hügelig. Pflenzenbestand nicht gut erkennbar da frisch gemäht.				
Bearbeiter: Thomas Anzböck					
Ifd. Nummer:	99	Fläche: in m²	2532	Länge in m:	266
Bestandestyp:	0204 Streuobstbestand (Streuobstwiese/-weide, Obstbaumreihen)				
Charakteristik:					
Bearbeiter: Thomas Anzböck					
Ifd. Nummer:	100	Fläche: in m²	21090	Länge in m:	794
Bestandestyp:	030802 Mesophile, "bunte" Fettwiese und die meisten Magerrasen, -weiden				
Charakteristik:	artenreiche Weide, charakterisische Arten Hauhechel, Quirlblütiger Salbei, Ochsenauge, Betonika.				
Bearbeiter: Thomas Anzböck					



lfd. Nummer:	101	Fläche: in m²	16586	Länge in m:	597
Bestandestyp:	030302 Sukzessionsfläche des trockenen Extensivgrünlandes mit oder ohne jüngerem Gehölzaufwuchs				
Charakteristik:	In Verbuschung begriffene ehemalige Mähweiden, tw. Aufgeforstet (Fichten). Hohe Deckung von Adlerfarn und Reitgras.				
Bearbeiter: Thomas Anzböck					
lfd. Nummer:	102	Fläche: in m²	6207	Länge in m:	397
Bestandestyp:	030802 Mesophile, "bunte" Fettwiese und die meisten Magerrasen, -weiden				
Charakteristik:	Steile Mähweide, zur Hälfte vorwiegend als Weide genutzt.				
Bearbeiter: Thomas Anzböck					
lfd. Nummer:	103	Fläche: in m²	597	Länge in m:	199
Bestandestyp:	030802 Mesophile, "bunte" Fettwiese und die meisten Magerrasen, -weiden				
Charakteristik:	Böschungen, sehr artenreich (Glatthaferwiese)				
Bearbeiter: Thomas Anzböck					
lfd. Nummer:	104	Fläche: in m²	1568	Länge in m:	392
Bestandestyp:	0203 Heckenzug				
Charakteristik:	Hauptsächlich Hasel und Eschen.				
Bearbeiter: Thomas Anzböck					
lfd. Nummer:	105	Fläche: in m²	37004	Länge in m:	1625
Bestandestyp:	030802 Mesophile, "bunte" Fettwiese und die meisten Magerrasen, -weiden				
Charakteristik:	Artenreiche Weidefläche mit viel Hauhechel, Quirlblütigem Salbei etc.				
Bearbeiter: Thomas Anzböck					
lfd. Nummer:	106	Fläche: in m²	12985	Länge in m:	559
Bestandestyp:	030802 Mesophile, "bunte" Fettwiese und die meisten Magerrasen, -weiden				
Charakteristik:	Artenreiche Weidefläche, deutliche Viehgangel.				
Bearbeiter: Thomas Anzböck					
lfd. Nummer:	107	Fläche: in m²	6635	Länge in m:	468
Bestandestyp:	030802 Mesophile, "bunte" Fettwiese und die meisten Magerrasen, -weiden				
Charakteristik:	Halbfeuchte Wiese mit hoher Deckung von Kohldistel.				
Bearbeiter: Thomas Anzböck					
lfd. Nummer:	108	Fläche: in m²	25395	Länge in m:	8465
Bestandestyp:	0402 Fließendes Gewässer				
Charakteristik:	Klinglbach: am Erfassungspunkt (2) gut ausgebildetes Begleitgehölz aus Eschen, Bergahorn, Grauerlen. Verlauf begradigt, Sohle naturnah. Ab dem Waldrand weitgehend unverbaut.				
Bearbeiter: Thomas Anzböck					
lfd. Nummer:	109	Fläche: in m²	3732	Länge in m:	1866
Bestandestyp:	0402 Fließendes Gewässer				
Charakteristik:	Schwarzbäckergraben: weitgehend unverbauter Bach in forstlich genutztem Gelände. Erfassungspunkt 3.				
Bearbeiter: Thomas Anzböck					
lfd. Nummer:	110	Fläche: in m²	1425	Länge in m:	475
Bestandestyp:	0202 Uferbegleitgehölz				
Charakteristik:	Eschen und Hasel				
Bearbeiter: Thomas Anzböck					
lfd. Nummer:	111	Fläche: in m²	2516	Länge in m:	629
Bestandestyp:	0202 Uferbegleitgehölz				
Charakteristik:	Uferbegleitgehölz am Klinglbach: ca. 3 m hohe Esche, Grauerlen und Weiden, va. Purpurweiden.				
Bearbeiter: Thomas Anzböck					

lfd. Nummer:	112	Fläche: in m²	2921	Länge in m:	284
Bestandestyp:	030802 Mesophile, "bunte" Fettwiese und die meisten Magerrasen, -weiden				
Charakteristik:	Kohldistelwiese, nach oben versteilend.				
Bearbeiter: Thomas Anzböck					
lfd. Nummer:	113	Fläche: in m²	8385	Länge in m:	416
Bestandestyp:	030802 Mesophile, "bunte" Fettwiese und die meisten Magerrasen, -weiden				
Charakteristik:	Artenreiche Weidefläche, deutliche Viehgangl. Stellenweise hohes Vorkommen von Kohldistel und Stumpflättrigem Ampfer.				
Bearbeiter: Thomas Anzböck					
lfd. Nummer:	114	Fläche: in m²	19279	Länge in m:	633
Bestandestyp:	030802 Mesophile, "bunte" Fettwiese und die meisten Magerrasen, -weiden				
Charakteristik:	Gut gepflegte (entbuschte) Mähwiesen, dennoch sehr artenreich.				
Bearbeiter: Thomas Anzböck					
lfd. Nummer:	115	Fläche: in m²	39904	Länge in m:	1219
Bestandestyp:	030802 Mesophile, "bunte" Fettwiese und die meisten Magerrasen, -weiden				
Charakteristik:	Als Hutweide ausgewiesene Fläche, artenreich, zahlreiche Gehölze, v.a Hasel. Häufig Betonika, Quirl-Salbei.				
Bearbeiter: Thomas Anzböck					
lfd. Nummer:	116	Fläche: in m²	41071	Länge in m:	1001
Bestandestyp:	030802 Mesophile, "bunte" Fettwiese und die meisten Magerrasen, -weiden				
Charakteristik:	Almflächen beim "Köhlerhaus". Zerstreut mit Gehölzen bestandene Mähweide. Einzelne Bereiche intensiv bewirtschaftet und nicht aufgenommen.				
Bearbeiter: Thomas Anzböck					
lfd. Nummer:	117	Fläche: in m²	12774	Länge in m:	747
Bestandestyp:	030802 Mesophile, "bunte" Fettwiese und die meisten Magerrasen, -weiden				
Charakteristik:	Artenreiche Mähweiden.				
Bearbeiter: Thomas Anzböck					
lfd. Nummer:	118	Fläche: in m²	457	Länge in m:	84
Bestandestyp:	0401 Stehendes Gewässer				
Charakteristik:	Komplex aus mehreren Fischteichen. Gesamtzustand Naturfern - betonierte Böschungen.				
Bearbeiter: Thomas Anzböck					
lfd. Nummer:	119	Fläche: in m²	123	Länge in m:	43
Bestandestyp:	0401 Stehendes Gewässer				
Charakteristik:	Naturferner Fischteich				
Bearbeiter: Thomas Anzböck					
lfd. Nummer:	120	Fläche: in m²	111536	Länge in m:	5030
Bestandestyp:	0204 Streuobstbestand (Streuobstwiese/-weide, Obstbaumreihen)				
Charakteristik:					
Bearbeiter: Thomas Anzböck					
lfd. Nummer:	121	Fläche: in m²	123	Länge in m:	41
Bestandestyp:	0204 Streuobstbestand (Streuobstwiese/-weide, Obstbaumreihen)				
Charakteristik:					
Bearbeiter: Thomas Anzböck					
lfd. Nummer:	122	Fläche: in m²	31722	Länge in m:	836
Bestandestyp:	030802 Mesophile, "bunte" Fettwiese und die meisten Magerrasen, -weiden				
Charakteristik:					
Bearbeiter: Thomas Anzböck					

lfd. Nummer:	123	Fläche: in m²	372	Länge in m:	62
Bestandestyp:	0202 Uferbegleitgehölz				
Charakteristik:	Baumreihe aus Pappeln				
Bearbeiter: Thomas Anzböck					
lfd. Nummer:	124	Fläche: in m²	6018	Länge in m:	419
Bestandestyp:	030802 Mesophile, "bunte" Fettwiese und die meisten Magerrasen, -weiden				
Charakteristik:	Relativ artenreiche Mähwiese. Häufig Kälberkopf, Karotte, Pimpinelle. Als Beispiel für viele ähnliche mehrfach genutzte aber artenreiche Wiesen. Siehe Foto 50.				
Bearbeiter: Thomas Anzböck					
lfd. Nummer:	125	Fläche: in m²	1130	Länge in m:	182
Bestandestyp:	030802 Mesophile, "bunte" Fettwiese und die meisten Magerrasen, -weiden				
Charakteristik:					
Bearbeiter: Thomas Anzböck					
lfd. Nummer:	126	Fläche: in m²	2448	Länge in m:	224
Bestandestyp:	0103 Laub-Nadel-Mischwald/Laub-Nadelholz-Mischforst				
Charakteristik:	Fichten und Grauerlen im Bereich einer Vernässung.				
Bearbeiter: Thomas Anzböck					
lfd. Nummer:	127	Fläche: in m²	22375	Länge in m:	909
Bestandestyp:	030802 Mesophile, "bunte" Fettwiese und die meisten Magerrasen, -weiden				
Charakteristik:	Artenreiche Wiese mit hoher Deckung von Pimpinellen, Sumpf-Kratzdistel etc.				
Bearbeiter: Thomas Anzböck					
lfd. Nummer:	128	Fläche: in m²	2354	Länge in m:	247
Bestandestyp:	0307 Feuchtes und nasses Extensivgrünland				
Charakteristik:	Niedermoor mit hoher Deckung von Waldsimse, weiter Sumpf-Kratzdistel, Wollgras. Siehe Foto Nr. 52.				
Bearbeiter: Thomas Anzböck					
lfd. Nummer:	129	Fläche: in m²	13479	Länge in m:	769
Bestandestyp:	0204 Streuobstbestand (Streuobstwiese/-weide, Obstbaumreihen)				
Charakteristik:					
Bearbeiter: Thomas Anzböck					
lfd. Nummer:	130	Fläche: in m²	19401	Länge in m:	659
Bestandestyp:	030802 Mesophile, "bunte" Fettwiese und die meisten Magerrasen, -weiden				
Charakteristik:	Artenreiche Weidefläche. Zentral eine markante Obstbaumgruppe. Häufig Betonie, Acker-Kratzdistel.				
Bearbeiter: Thomas Anzböck					
lfd. Nummer:	131	Fläche: in m²	996	Länge in m:	166
Bestandestyp:	0203 Heckenzug				
Charakteristik:	Baumreihe an einer Böschungskante bzw. kleinen Felswand. Viele Gehölze: Buche, Bergahorn, Hasel, Linde.				
Bearbeiter: Thomas Anzböck					
lfd. Nummer:	132	Fläche: in m²	21119	Länge in m:	1086
Bestandestyp:	030802 Mesophile, "bunte" Fettwiese und die meisten Magerrasen, -weiden				
Charakteristik:	Artenreiche Weidefläche, hohe Deckung von Brombeeren. Laut Besitzer extrem pflegeaufwendig. Der Nordteil eine sehr artenreiche Mähwiese mit häufigem Vorkommen von Betonika. Siehe Foto Nr. 53.				
Bearbeiter: Thomas Anzböck					
lfd. Nummer:	133	Fläche: in m²	2312	Länge in m:	271
Bestandestyp:	0204 Streuobstbestand (Streuobstwiese/-weide, Obstbaumreihen)				
Charakteristik:					
Bearbeiter: Thomas Anzböck					

lfd. Nummer:	134	Fläche: in m²	1569	Länge in m:	229
Bestandestyp:	0204 Streuobstbestand (Streuobstwiese/-weide, Obstbaumreihen)				
Charakteristik:					
Bearbeiter: Thomas Anzböck					
lfd. Nummer:	135	Fläche: in m²	13759825	Länge in m:	40127
Bestandestyp:	0103 Laub-Nadel-Mischwald/Laub-Nadelholz-Mischforst				
Charakteristik:					
Bearbeiter: Thomas Anzböck					
lfd. Nummer:	136	Fläche: in m²	282	Länge in m:	94
Bestandestyp:	0204 Streuobstbestand (Streuobstwiese/-weide, Obstbaumreihen)				
Charakteristik:					
Bearbeiter: Thomas Anzböck					
lfd. Nummer:	137	Fläche: in m²	6449	Länge in m:	376
Bestandestyp:	0204 Streuobstbestand (Streuobstwiese/-weide, Obstbaumreihen)				
Charakteristik:					
Bearbeiter: Thomas Anzböck					
lfd. Nummer:	138	Fläche: in m²	3483	Länge in m:	253
Bestandestyp:	0204 Streuobstbestand (Streuobstwiese/-weide, Obstbaumreihen)				
Charakteristik:					
Bearbeiter: Thomas Anzböck					
lfd. Nummer:	139	Fläche: in m²	2393	Länge in m:	189
Bestandestyp:	0204 Streuobstbestand (Streuobstwiese/-weide, Obstbaumreihen)				
Charakteristik:					
Bearbeiter: Thomas Anzböck					
lfd. Nummer:	140	Fläche: in m²	318	Länge in m:	106
Bestandestyp:	0204 Streuobstbestand (Streuobstwiese/-weide, Obstbaumreihen)				
Charakteristik:					
Bearbeiter: Thomas Anzböck					
lfd. Nummer:	141	Fläche: in m²	32880	Länge in m:	1845
Bestandestyp:	030802 Mesophile, "bunte" Fettwiese und die meisten Magerrasen, -weiden				
Charakteristik:	Artenreiche Wiesenflächen am Oberrand der Fettwiesen.				
Bearbeiter: Thomas Anzböck					
lfd. Nummer:	142	Fläche: in m²	1499	Länge in m:	178
Bestandestyp:	0602 Abbauf lächen geogener Rohstoffe mit aktueller betrieblicher Nutzung				
Charakteristik:	Steinbruch. Siehe Foto Nr. 79.				
Bearbeiter: Thomas Anzböck					
lfd. Nummer:	143	Fläche: in m²	6975	Länge in m:	351
Bestandestyp:	030802 Mesophile, "bunte" Fettwiese und die meisten Magerrasen, -weiden				
Charakteristik:					
Bearbeiter: Thomas Anzböck					
lfd. Nummer:	144	Fläche: in m²	8645	Länge in m:	578
Bestandestyp:	030802 Mesophile, "bunte" Fettwiese und die meisten Magerrasen, -weiden				
Charakteristik:	tw. extrem steile Hanglagen mit artenreicher Glatthaferwiese.				
Bearbeiter: Thomas Anzböck					
lfd. Nummer:	145	Fläche: in m²	8849	Länge in m:	852
Bestandestyp:	0104 Laubwald/Laubholzforst				
Charakteristik:	Eschen, Bergahorne etc. entlang des Neudorfbaches.				
Bearbeiter: Thomas Anzböck					



lfd. Nummer:	<b>146</b>	Fläche: in m²	<b>10137</b>	Länge in m:	<b>738</b>
Bestandestyp:	<b>0307 Feuchtes und nasses Extensivgrünland</b>				
Charakteristik:	Niedermoor, eine der wertvollsten Flächen des gesamten Gemeindegebiets. Zwei Teiche darin ausgehoben (problematisch). Hohe Deckung von Pfeifengras, Wollgras.				
	Bearbeiter: Thomas Anzböck				
lfd. Nummer:	<b>147</b>	Fläche: in m²	<b>342</b>	Länge in m:	<b>73</b>
Bestandestyp:	<b>0401 Stehendes Gewässer</b>				
Charakteristik:	Fast zur Gänze mit Seekanne (Rote Liste!) bewachsen, randlich Rohrkolben und Igelkolben sowie Großseggen.				
	Bearbeiter: Thomas Anzböck				
lfd. Nummer:	<b>148</b>	Fläche: in m²	<b>218</b>	Länge in m:	<b>59</b>
Bestandestyp:	<b>0401 Stehendes Gewässer</b>				
Charakteristik:	Fast zur Gänze mit Seekanne (Rote Liste!) bewachsen, randlich Rohrkolben, auch schmalblättriger Rohrkolben (!) und Igelkolben sowie Großseggen.				
	Bearbeiter: Thomas Anzböck				
lfd. Nummer:	<b>149</b>	Fläche: in m²	<b>3284</b>	Länge in m:	<b>310</b>
Bestandestyp:	<b>0307 Feuchtes und nasses Extensivgrünland</b>				
Charakteristik:	Feuchtfäche, wird wahrscheinlich nicht gemäht. Vor allem Hochstauden, kaum Pfeifengras.				
	Bearbeiter: Thomas Anzböck				
lfd. Nummer:	<b>150</b>	Fläche: in m²	<b>4320</b>	Länge in m:	<b>864</b>
Bestandestyp:	<b>0203 Heckenzug</b>				
Charakteristik:	Breitere Hecken mit Eschen, Bergahorn, Eichen.				
	Bearbeiter: Thomas Anzböck				
lfd. Nummer:	<b>151</b>	Fläche: in m²	<b>10258</b>	Länge in m:	<b>601</b>
Bestandestyp:	<b>0204 Streuobstbestand (Streuobstwiese/-weide, Obstbaumreihen)</b>				
Charakteristik:					
	Bearbeiter: Thomas Anzböck				
lfd. Nummer:	<b>152</b>	Fläche: in m²	<b>3294</b>	Länge in m:	<b>238</b>
Bestandestyp:	<b>0204 Streuobstbestand (Streuobstwiese/-weide, Obstbaumreihen)</b>				
Charakteristik:					
	Bearbeiter: Thomas Anzböck				
lfd. Nummer:	<b>153</b>	Fläche: in m²	<b>2661</b>	Länge in m:	<b>210</b>
Bestandestyp:	<b>0204 Streuobstbestand (Streuobstwiese/-weide, Obstbaumreihen)</b>				
Charakteristik:					
	Bearbeiter: Thomas Anzböck				
lfd. Nummer:	<b>154</b>	Fläche: in m²	<b>2513</b>	Länge in m:	<b>226</b>
Bestandestyp:	<b>0103 Laub-Nadel-Mischwald/Laub-Nadelholz-Mischforst</b>				
Charakteristik:					
	Bearbeiter: Thomas Anzböck				
lfd. Nummer:	<b>155</b>	Fläche: in m²	<b>8260</b>	Länge in m:	<b>1652</b>
Bestandestyp:	<b>0402 Fließendes Gewässer</b>				
Charakteristik:	Mühlleitner Bach: Nur kleinerer Abschnitt im Gemeindegebiet. Ca. 1m breit, etwas begradigt, Sohle Kies bis größere Steine, Uferbegleitgehölz mit Eschen.				
	Bearbeiter: Thomas Anzböck				
lfd. Nummer:	<b>156</b>	Fläche: in m²	<b>5720</b>	Länge in m:	<b>376</b>
Bestandestyp:	<b>0204 Streuobstbestand (Streuobstwiese/-weide, Obstbaumreihen)</b>				
Charakteristik:					
	Bearbeiter: Thomas Anzböck				

lfd. Nummer:	157	Fläche: in m²	150	Länge in m:	50
Bestandestyp:	0204 Streuobstbestand (Streuobstwiese/-weide, Obstbaumreihen)				
Charakteristik:					
Bearbeiter: Thomas Anzböck					
lfd. Nummer:	158	Fläche: in m²	910	Länge in m:	175
Bestandestyp:	0307 Feuchtes und nasses Extensivgrünland				
Charakteristik:	Feuchtfäche mit hoher Deckung von Waldsimse innerhalb Fettwiese.				
Bearbeiter: Thomas Anzböck					
lfd. Nummer:	159	Fläche: in m²	659	Länge in m:	133
Bestandestyp:	030802 Mesophile, "bunte" Fettwiese und die meisten Magerrasen, -weiden				
Charakteristik:	Glatthaferwiese, randlich eines Grabens.				
Bearbeiter: Thomas Anzböck					
lfd. Nummer:	160	Fläche: in m²	74804	Länge in m:	1901
Bestandestyp:	030802 Mesophile, "bunte" Fettwiese und die meisten Magerrasen, -weiden				
Charakteristik:	Artenreiche Magerweide. Fichten, Hasel und andere Gehölze. Nach oben in Art Halbtrockenrasen mit hoher Deckung von Schneeheide übergehend.				
Bearbeiter: Thomas Anzböck					
lfd. Nummer:	161	Fläche: in m²	302	Länge in m:	151
Bestandestyp:	0203 Heckenzug				
Charakteristik:	Überwiegend nur 3 m hohe Fichten.				
Bearbeiter: Thomas Anzböck					
lfd. Nummer:	162	Fläche: in m²	4642	Länge in m:	544
Bestandestyp:	0104 Laubwald/Laubholzforst				
Charakteristik:					
Bearbeiter: Thomas Anzböck					
lfd. Nummer:	163	Fläche: in m²	6684	Länge in m:	399
Bestandestyp:	030802 Mesophile, "bunte" Fettwiese und die meisten Magerrasen, -weiden				
Charakteristik:	Hohe Deckung von Kohldistel und Bärenklau.				
Bearbeiter: Thomas Anzböck					
lfd. Nummer:	164	Fläche: in m²	3426	Länge in m:	286
Bestandestyp:	0104 Laubwald/Laubholzforst				
Charakteristik:					
Bearbeiter: Thomas Anzböck					
lfd. Nummer:	165	Fläche: in m²	7409	Länge in m:	571
Bestandestyp:	0102 Nadelwald/Nadelholzforst				
Charakteristik:					
Bearbeiter: Thomas Anzböck					
lfd. Nummer:	166	Fläche: in m²	880	Länge in m:	126
Bestandestyp:	0201 Kleinstwaldfläche ("Feldgehölz"), Gebüsch oder Baumgruppe unter 1000m²				
Charakteristik:	Fichten, Eschen, Hasel				
Bearbeiter: Thomas Anzböck					
lfd. Nummer:	167	Fläche: in m²	3989	Länge in m:	310
Bestandestyp:	030802 Mesophile, "bunte" Fettwiese und die meisten Magerrasen, -weiden				
Charakteristik:	Sehr hohe Deckung von Wilder Karotte, siehe Foto Nr. 60. Bei den Gräsern dominieren Goldhafer und Lolch.				
Bearbeiter: Thomas Anzböck					
lfd. Nummer:	168	Fläche: in m²	366	Länge in m:	122
Bestandestyp:	0204 Streuobstbestand (Streuobstwiese/-weide, Obstbaumreihen)				
Charakteristik:					
Bearbeiter: Thomas Anzböck					

lfd. Nummer:	169	Fläche: in m²	11535	Länge in m:	524
Bestandestyp:	0204 Streuobstbestand (Streuobstwiese/-weide, Obstbaumreihen)				
Charakteristik:					
Bearbeiter: Thomas Anzböck					
lfd. Nummer:	170	Fläche: in m²	25	Länge in m:	0
Bestandestyp:	0207 Markanter Einzelbaum				
Charakteristik:					
Bearbeiter: Thomas Anzböck					
lfd. Nummer:	171	Fläche: in m²	5043	Länge in m:	456
Bestandestyp:	0204 Streuobstbestand (Streuobstwiese/-weide, Obstbaumreihen)				
Charakteristik:					
Bearbeiter: Thomas Anzböck					
lfd. Nummer:	172	Fläche: in m²	3901	Länge in m:	334
Bestandestyp:	0204 Streuobstbestand (Streuobstwiese/-weide, Obstbaumreihen)				
Charakteristik:					
Bearbeiter: Thomas Anzböck					
lfd. Nummer:	173	Fläche: in m²	2936	Länge in m:	210
Bestandestyp:	0204 Streuobstbestand (Streuobstwiese/-weide, Obstbaumreihen)				
Charakteristik:					
Bearbeiter: Thomas Anzböck					
lfd. Nummer:	174	Fläche: in m²	4129	Länge in m:	279
Bestandestyp:	0204 Streuobstbestand (Streuobstwiese/-weide, Obstbaumreihen)				
Charakteristik:					
Bearbeiter: Thomas Anzböck					
lfd. Nummer:	175	Fläche: in m²	8314	Länge in m:	685
Bestandestyp:	030802 Mesophile, "bunte" Fettwiese und die meisten Magerrasen, -weiden				
Charakteristik:	Artenreiche Magerweide, einzelne größere Eichen.				
Bearbeiter: Thomas Anzböck					
lfd. Nummer:	176	Fläche: in m²	5830	Länge in m:	353
Bestandestyp:	0204 Streuobstbestand (Streuobstwiese/-weide, Obstbaumreihen)				
Charakteristik:					
Bearbeiter: Thomas Anzböck					
lfd. Nummer:	177	Fläche: in m²	123	Länge in m:	41
Bestandestyp:	0204 Streuobstbestand (Streuobstwiese/-weide, Obstbaumreihen)				
Charakteristik:					
Bearbeiter: Thomas Anzböck					
lfd. Nummer:	178	Fläche: in m²	2838	Länge in m:	448
Bestandestyp:	0104 Laubwald/Laubholzforst				
Charakteristik:					
Bearbeiter: Thomas Anzböck					
lfd. Nummer:	179	Fläche: in m²	525	Länge in m:	175
Bestandestyp:	0204 Streuobstbestand (Streuobstwiese/-weide, Obstbaumreihen)				
Charakteristik:					
Bearbeiter: Thomas Anzböck					
lfd. Nummer:	180	Fläche: in m²	270	Länge in m:	135
Bestandestyp:	0203 Heckenzug				
Charakteristik:	Fichten				
Bearbeiter: Thomas Anzböck					



lfd. Nummer:	181	Fläche: in m²	5028	Länge in m:	356
Bestandestyp:	0204 Streuobstbestand (Streuobstwiese/-weide, Obstbaumreihen)				
Charakteristik:					
Bearbeiter: Thomas Anzböck					
lfd. Nummer:	182	Fläche: in m²	1500	Länge in m:	300
Bestandestyp:	0202 Uferbegleitgehölz				
Charakteristik:	Eschen und Bergahorn, an der Außenseite auch Hasel.				
Bearbeiter: Thomas Anzböck					
lfd. Nummer:	183	Fläche: in m²	9000	Länge in m:	3600
Bestandestyp:	0402 Fließendes Gewässer				
Charakteristik:	Kohlbach: im oberen Bereich unverbaut im Wald fließend, der untere Bereich begradigt und stark verbaut. Erfassungspunkt 16.				
Bearbeiter: Thomas Anzböck					
lfd. Nummer:	184	Fläche: in m²	2987	Länge in m:	266
Bestandestyp:	0204 Streuobstbestand (Streuobstwiese/-weide, Obstbaumreihen)				
Charakteristik:					
Bearbeiter: Thomas Anzböck					
lfd. Nummer:	185	Fläche: in m²	1834	Länge in m:	275
Bestandestyp:	0204 Streuobstbestand (Streuobstwiese/-weide, Obstbaumreihen)				
Charakteristik:					
Bearbeiter: Thomas Anzböck					
lfd. Nummer:	186	Fläche: in m²	3438	Länge in m:	299
Bestandestyp:	0204 Streuobstbestand (Streuobstwiese/-weide, Obstbaumreihen)				
Charakteristik:					
Bearbeiter: Thomas Anzböck					
lfd. Nummer:	187	Fläche: in m²	888	Länge in m:	154
Bestandestyp:	0204 Streuobstbestand (Streuobstwiese/-weide, Obstbaumreihen)				
Charakteristik:					
Bearbeiter: Thomas Anzböck					
lfd. Nummer:	188	Fläche: in m²	1493	Länge in m:	205
Bestandestyp:	0104 Laubwald/Laubholzforst				
Charakteristik:					
Bearbeiter: Thomas Anzböck					
lfd. Nummer:	189	Fläche: in m²	4178	Länge in m:	319
Bestandestyp:	0104 Laubwald/Laubholzforst				
Charakteristik:					
Bearbeiter: Thomas Anzböck					
lfd. Nummer:	190	Fläche: in m²	15576	Länge in m:	726
Bestandestyp:	030802 Mesophile, "bunte" Fettwiese und die meisten Magerrasen, -weiden				
Charakteristik:	Artenreiche Magerweide mit etlichen frei stehenden Eichen.				
Bearbeiter: Thomas Anzböck					
lfd. Nummer:	191	Fläche: in m²	7419	Länge in m:	449
Bestandestyp:	0310 Grünland-Sondernutzung				
Charakteristik:	Freibad				
Bearbeiter: Thomas Anzböck					
lfd. Nummer:	192	Fläche: in m²	4317	Länge in m:	411
Bestandestyp:	0104 Laubwald/Laubholzforst				
Charakteristik:					
Bearbeiter: Thomas Anzböck					

lfd. Nummer:	<b>193</b>	Fläche: in m²	<b>435</b>	Länge in m:	<b>145</b>
Bestandestyp:	<b>0204 Streuobstbestand (Streuobstwiese/-weide, Obstbaumreihen)</b>				
Charakteristik:					
	Bearbeiter: Thomas Anzböck				
lfd. Nummer:	<b>194</b>	Fläche: in m²	<b>1075</b>	Länge in m:	<b>215</b>
Bestandestyp:	<b>0202 Uferbegleitgehölz</b>				
Charakteristik:	Hohe Deckung von Weiden (Purpurweiden) und Eschen.				
	Bearbeiter: Thomas Anzböck				
lfd. Nummer:	<b>195</b>	Fläche: in m²	<b>1673</b>	Länge in m:	<b>166</b>
Bestandestyp:	<b>0204 Streuobstbestand (Streuobstwiese/-weide, Obstbaumreihen)</b>				
Charakteristik:					
	Bearbeiter: Thomas Anzböck				
lfd. Nummer:	<b>196</b>	Fläche: in m²	<b>1175</b>	Länge in m:	<b>470</b>
Bestandestyp:	<b>0402 Fließendes Gewässer</b>				
Charakteristik:	Kleiner, deutlich begradigter Bach bzw. Entwässerungsgraben mit stellenweisen gut ausgebildeter Hochstauden-Ufervegetation. Erfassungspunkt 21.				
	Bearbeiter: Thomas Anzböck				
lfd. Nummer:	<b>197</b>	Fläche: in m²	<b>2453</b>	Länge in m:	<b>216</b>
Bestandestyp:	<b>0204 Streuobstbestand (Streuobstwiese/-weide, Obstbaumreihen)</b>				
Charakteristik:					
	Bearbeiter: Thomas Anzböck				
lfd. Nummer:	<b>198</b>	Fläche: in m²	<b>1129</b>	Länge in m:	<b>138</b>
Bestandestyp:	<b>0204 Streuobstbestand (Streuobstwiese/-weide, Obstbaumreihen)</b>				
Charakteristik:					
	Bearbeiter: Thomas Anzböck				
lfd. Nummer:	<b>199</b>	Fläche: in m²	<b>3508670</b>	Länge in m:	<b>24980</b>
Bestandestyp:	<b>0103 Laub-Nadel-Mischwald/Laub-Nadelholz-Mischforst</b>				
Charakteristik:					
	Bearbeiter: Thomas Anzböck				
lfd. Nummer:	<b>200</b>	Fläche: in m²	<b>1040</b>	Länge in m:	<b>130</b>
Bestandestyp:	<b>0210 Markante (landschaftsprägende) Geländeböschung</b>				
Charakteristik:	Nach N ausstreichende Terrassenkante am Breitenaubach. Von Bäumen (Fichten, Bergahorn) bestanden.				
	Bearbeiter: Thomas Anzböck				
lfd. Nummer:	<b>201</b>	Fläche: in m²	<b>1767</b>	Länge in m:	<b>356</b>
Bestandestyp:	<b>030802 Mesophile, "bunte" Fettwiese und die meisten Magerrasen, -weiden</b>				
Charakteristik:	Feucht Mähwiese in schmaler Waldlichtung. Hohe Deckung von Kohldistel.				
	Bearbeiter: Thomas Anzböck				
lfd. Nummer:	<b>202</b>	Fläche: in m²	<b>13382</b>	Länge in m:	<b>871</b>
Bestandestyp:	<b>0104 Laubwald/Laubholzforst</b>				
Charakteristik:					
	Bearbeiter: Thomas Anzböck				
lfd. Nummer:	<b>203</b>	Fläche: in m²	<b>10991</b>	Länge in m:	<b>530</b>
Bestandestyp:	<b>0104 Laubwald/Laubholzforst</b>				
Charakteristik:					
	Bearbeiter: Thomas Anzböck				

lfd. Nummer:	204	Fläche: in m²	10525	Länge in m:	808
Bestandestyp:	030802 Mesophile, "bunte" Fettwiese und die meisten Magerrasen, -weiden				
Charakteristik:	Artenreiche Weidefläche, eher feucht. Randlich und auf der Fläche einige große Bergahorne. Hohe Deckung von Roßminze.				
Bearbeiter: Thomas Anzböck					
lfd. Nummer:	205	Fläche: in m²	33856	Länge in m:	1786
Bestandestyp:	0104 Laubwald/Laubholzforst				
Charakteristik:					
Bearbeiter: Thomas Anzböck					
lfd. Nummer:	206	Fläche: in m²	8401	Länge in m:	671
Bestandestyp:	0204 Streuobstbestand (Streuobstwiese/-weide, Obstbaumreihen)				
Charakteristik:					
Bearbeiter: Thomas Anzböck					
lfd. Nummer:	207	Fläche: in m²	4817	Länge in m:	373
Bestandestyp:	0204 Streuobstbestand (Streuobstwiese/-weide, Obstbaumreihen)				
Charakteristik:					
Bearbeiter: Thomas Anzböck					
lfd. Nummer:	208	Fläche: in m²	548	Länge in m:	137
Bestandestyp:	0203 Heckenzug				
Charakteristik:	Bergahorne und Kirschen				
Bearbeiter: Thomas Anzböck					
lfd. Nummer:	209	Fläche: in m²	4065	Länge in m:	249
Bestandestyp:	0204 Streuobstbestand (Streuobstwiese/-weide, Obstbaumreihen)				
Charakteristik:					
Bearbeiter: Thomas Anzböck					
lfd. Nummer:	210	Fläche: in m²	5035	Länge in m:	524
Bestandestyp:	0204 Streuobstbestand (Streuobstwiese/-weide, Obstbaumreihen)				
Charakteristik:					
Bearbeiter: Thomas Anzböck					
lfd. Nummer:	211	Fläche: in m²	549	Länge in m:	183
Bestandestyp:	0204 Streuobstbestand (Streuobstwiese/-weide, Obstbaumreihen)				
Charakteristik:					
Bearbeiter: Thomas Anzböck					
lfd. Nummer:	212	Fläche: in m²	5911	Länge in m:	367
Bestandestyp:	0104 Laubwald/Laubholzforst				
Charakteristik:					
Bearbeiter: Thomas Anzböck					
lfd. Nummer:	213	Fläche: in m²	2615	Länge in m:	323
Bestandestyp:	0104 Laubwald/Laubholzforst				
Charakteristik:					
Bearbeiter: Thomas Anzböck					
lfd. Nummer:	214	Fläche: in m²	45642	Länge in m:	1215
Bestandestyp:	030802 Mesophile, "bunte" Fettwiese und die meisten Magerrasen, -weiden				
Charakteristik:	Artenreiche Magerweide, einzelne Gehölze.				
Bearbeiter: Thomas Anzböck					
lfd. Nummer:	215	Fläche: in m²	28283	Länge in m:	1064
Bestandestyp:	030802 Mesophile, "bunte" Fettwiese und die meisten Magerrasen, -weiden				
Charakteristik:	Artenreiche Magerweide, einzelne Gehölze.				
Bearbeiter: Thomas Anzböck					

lfd. Nummer:	<b>216</b>	Fläche: in m²	<b>201</b>	Länge in m:	<b>67</b>
Bestandestyp:	<b>0204 Streuobstbestand (Streuobstwiese/-weide, Obstbaumreihen)</b>				
Charakteristik:	Bearbeiter: Thomas Anzböck				
lfd. Nummer:	<b>217</b>	Fläche: in m²	<b>87</b>	Länge in m:	<b>29</b>
Bestandestyp:	<b>0204 Streuobstbestand (Streuobstwiese/-weide, Obstbaumreihen)</b>				
Charakteristik:	Bearbeiter: Thomas Anzböck				
lfd. Nummer:	<b>218</b>	Fläche: in m²	<b>444</b>	Länge in m:	<b>222</b>
Bestandestyp:	<b>0203 Heckenzug</b>				
Charakteristik:	Bearbeiter: Thomas Anzböck				
lfd. Nummer:	<b>219</b>	Fläche: in m²	<b>2317</b>	Länge in m:	<b>247</b>
Bestandestyp:	<b>0104 Laubwald/Laubholzforst</b>				
Charakteristik:	Bearbeiter: Thomas Anzböck				
lfd. Nummer:	<b>220</b>	Fläche: in m²	<b>441</b>	Länge in m:	<b>83</b>
Bestandestyp:	<b>0401 Stehendes Gewässer</b>				
Charakteristik:	Sehr großer Fischteich, gut ausgebildete Ufervegetation mit Rohrkolben, Großseggen.				
	Bearbeiter: Thomas Anzböck				
lfd. Nummer:	<b>221</b>	Fläche: in m²	<b>7673</b>	Länge in m:	<b>377</b>
Bestandestyp:	<b>0204 Streuobstbestand (Streuobstwiese/-weide, Obstbaumreihen)</b>				
Charakteristik:	Bearbeiter: Thomas Anzböck				
lfd. Nummer:	<b>222</b>	Fläche: in m²	<b>2471</b>	Länge in m:	<b>233</b>
Bestandestyp:	<b>0204 Streuobstbestand (Streuobstwiese/-weide, Obstbaumreihen)</b>				
Charakteristik:	Bearbeiter: Thomas Anzböck				
lfd. Nummer:	<b>223</b>	Fläche: in m²	<b>6019</b>	Länge in m:	<b>334</b>
Bestandestyp:	<b>0204 Streuobstbestand (Streuobstwiese/-weide, Obstbaumreihen)</b>				
Charakteristik:	Bearbeiter: Thomas Anzböck				
lfd. Nummer:	<b>224</b>	Fläche: in m²	<b>4133</b>	Länge in m:	<b>278</b>
Bestandestyp:	<b>0204 Streuobstbestand (Streuobstwiese/-weide, Obstbaumreihen)</b>				
Charakteristik:	Bearbeiter: Thomas Anzböck				
lfd. Nummer:	<b>225</b>	Fläche: in m²	<b>5442</b>	Länge in m:	<b>287</b>
Bestandestyp:	<b>0204 Streuobstbestand (Streuobstwiese/-weide, Obstbaumreihen)</b>				
Charakteristik:	Bearbeiter: Thomas Anzböck				
lfd. Nummer:	<b>226</b>	Fläche: in m²	<b>361</b>	Länge in m:	<b>85</b>
Bestandestyp:	<b>0204 Streuobstbestand (Streuobstwiese/-weide, Obstbaumreihen)</b>				
Charakteristik:	Bearbeiter: Thomas Anzböck				
lfd. Nummer:	<b>227</b>	Fläche: in m²	<b>93814</b>	Länge in m:	<b>3062</b>
Bestandestyp:	<b>0103 Laub-Nadel-Mischwald/Laub-Nadelholz-Mischforst</b>				
Charakteristik:	Bearbeiter: Thomas Anzböck				



lfd. Nummer:	<b>228</b>	Fläche: in m²	<b>1326</b>	Länge in m:	<b>221</b>
Bestandestyp:	<b>0203 Heckenzug</b>				
Charakteristik:	Kirschen, Eichen, Bergahorne				
	Bearbeiter:	Thomas Anzböck			
lfd. Nummer:	<b>229</b>	Fläche: in m²	<b>798</b>	Länge in m:	<b>133</b>
Bestandestyp:	<b>0206 Baumreihe, Allee</b>				
Charakteristik:	Kirschen, Eichen, Bergahorne				
	Bearbeiter:	Thomas Anzböck			
lfd. Nummer:	<b>230</b>	Fläche: in m²	<b>12739</b>	Länge in m:	<b>594</b>
Bestandestyp:	<b>0103 Laub-Nadel-Mischwald/Laub-Nadelholz-Mischforst</b>				
Charakteristik:					
	Bearbeiter:	Thomas Anzböck			
lfd. Nummer:	<b>231</b>	Fläche: in m²	<b>9376</b>	Länge in m:	<b>721</b>
Bestandestyp:	<b>0103 Laub-Nadel-Mischwald/Laub-Nadelholz-Mischforst</b>				
Charakteristik:					
	Bearbeiter:	Thomas Anzböck			
lfd. Nummer:	<b>232</b>	Fläche: in m²	<b>348</b>	Länge in m:	<b>116</b>
Bestandestyp:	<b>0202 Uferbegleitgehölz</b>				
Charakteristik:					
	Bearbeiter:	Thomas Anzböck			
lfd. Nummer:	<b>233</b>	Fläche: in m²	<b>378</b>	Länge in m:	<b>189</b>
Bestandestyp:	<b>0203 Heckenzug</b>				
Charakteristik:	Eichen, Eschen, Bergahorn.				
	Bearbeiter:	Thomas Anzböck			
lfd. Nummer:	<b>234</b>	Fläche: in m²	<b>3715</b>	Länge in m:	<b>284</b>
Bestandestyp:	<b>0204 Streuobstbestand (Streuobstwiese/-weide, Obstbaumreihen)</b>				
Charakteristik:					
	Bearbeiter:	Thomas Anzböck			
lfd. Nummer:	<b>235</b>	Fläche: in m²	<b>4059</b>	Länge in m:	<b>280</b>
Bestandestyp:	<b>0204 Streuobstbestand (Streuobstwiese/-weide, Obstbaumreihen)</b>				
Charakteristik:					
	Bearbeiter:	Thomas Anzböck			
lfd. Nummer:	<b>236</b>	Fläche: in m²	<b>414</b>	Länge in m:	<b>138</b>
Bestandestyp:	<b>0204 Streuobstbestand (Streuobstwiese/-weide, Obstbaumreihen)</b>				
Charakteristik:					
	Bearbeiter:	Thomas Anzböck			
lfd. Nummer:	<b>237</b>	Fläche: in m²	<b>186</b>	Länge in m:	<b>62</b>
Bestandestyp:	<b>0203 Heckenzug</b>				
Charakteristik:	Fichtenreihe				
	Bearbeiter:	Thomas Anzböck			
lfd. Nummer:	<b>238</b>	Fläche: in m²	<b>1810</b>	Länge in m:	<b>362</b>
Bestandestyp:	<b>0206 Baumreihe, Allee</b>				
Charakteristik:	Hauptsächlich Eschen, weiters Bergahorn.				
	Bearbeiter:	Thomas Anzböck			
lfd. Nummer:	<b>239</b>	Fläche: in m²	<b>240</b>	Länge in m:	<b>80</b>
Bestandestyp:	<b>0204 Streuobstbestand (Streuobstwiese/-weide, Obstbaumreihen)</b>				
Charakteristik:					
	Bearbeiter:	Thomas Anzböck			

lfd. Nummer:	<b>240</b>	Fläche: in m²	<b>1963</b>	Länge in m:	<b>245</b>
Bestandestyp:	<b>0103 Laub-Nadel-Mischwald/Laub-Nadelholz-Mischforst</b>				
Charakteristik:					
	Bearbeiter: Thomas Anzböck				
lfd. Nummer:	<b>241</b>	Fläche: in m²	<b>60967</b>	Länge in m:	<b>1282</b>
Bestandestyp:	<b>0103 Laub-Nadel-Mischwald/Laub-Nadelholz-Mischforst</b>				
Charakteristik:					
	Bearbeiter: Thomas Anzböck				
lfd. Nummer:	<b>242</b>	Fläche: in m²	<b>49955</b>	Länge in m:	<b>1608</b>
Bestandestyp:	<b>0103 Laub-Nadel-Mischwald/Laub-Nadelholz-Mischforst</b>				
Charakteristik:					
	Bearbeiter: Thomas Anzböck				
lfd. Nummer:	<b>243</b>	Fläche: in m²	<b>6364</b>	Länge in m:	<b>394</b>
Bestandestyp:	<b>0103 Laub-Nadel-Mischwald/Laub-Nadelholz-Mischforst</b>				
Charakteristik:					
	Bearbeiter: Thomas Anzböck				
lfd. Nummer:	<b>244</b>	Fläche: in m²	<b>3922</b>	Länge in m:	<b>254</b>
Bestandestyp:	<b>0103 Laub-Nadel-Mischwald/Laub-Nadelholz-Mischforst</b>				
Charakteristik:					
	Bearbeiter: Thomas Anzböck				
lfd. Nummer:	<b>245</b>	Fläche: in m²	<b>1120</b>	Länge in m:	<b>139</b>
Bestandestyp:	<b>0204 Streuobstbestand (Streuobstwiese/-weide, Obstbaumreihen)</b>				
Charakteristik:					
	Bearbeiter: Thomas Anzböck				
lfd. Nummer:	<b>246</b>	Fläche: in m²	<b>2202</b>	Länge in m:	<b>214</b>
Bestandestyp:	<b>0104 Laubwald/Laubholzforst</b>				
Charakteristik:					
	Bearbeiter: Thomas Anzböck				
lfd. Nummer:	<b>247</b>	Fläche: in m²	<b>1315</b>	Länge in m:	<b>193</b>
Bestandestyp:	<b>030802 Mesophile, "bunte" Fettwiese und die meisten Magerrasen, -weiden</b>				
Charakteristik:	Feuchtere, artenreiche Mähwiese mit hoher Deckung von Kohldistel und Kälberkropf.				
	Bearbeiter: Thomas Anzböck				
lfd. Nummer:	<b>248</b>	Fläche: in m²	<b>51</b>	Länge in m:	<b>43</b>
Bestandestyp:	<b>0401 Stehendes Gewässer</b>				
Charakteristik:	Mehrere Fischteiche, vom angrenzenden Teich gespeist. Gesamtzustand naturfern.				
	Bearbeiter: Thomas Anzböck				
lfd. Nummer:	<b>249</b>	Fläche: in m²	<b>4313</b>	Länge in m:	<b>372</b>
Bestandestyp:	<b>0103 Laub-Nadel-Mischwald/Laub-Nadelholz-Mischforst</b>				
Charakteristik:					
	Bearbeiter: Thomas Anzböck				
lfd. Nummer:	<b>250</b>	Fläche: in m²	<b>27430</b>	Länge in m:	<b>741</b>
Bestandestyp:	<b>0602 Abbauflächen geogener Rohstoffe mit aktueller betrieblicher Nutzung</b>				
Charakteristik:	Dolomitsteinbruch. In Betrieb. Siehe Foto Nr. 78.				
	Bearbeiter: Thomas Anzböck				
lfd. Nummer:	<b>251</b>	Fläche: in m²	<b>3144</b>	Länge in m:	<b>338</b>
Bestandestyp:	<b>0104 Laubwald/Laubholzforst</b>				
Charakteristik:					
	Bearbeiter: Thomas Anzböck				

lfd. Nummer:	<b>253</b>	Fläche: in m²	<b>1057</b>	Länge in m:	<b>229</b>
Bestandestyp:	<b>030801 Trocken-, Halbtrockenrasen und Grusfluren einschließlich der bodensauren Halbtrockenrasen und (Silikat-)Grusfluren</b>				
Charakteristik:	Typisches Mesobrometum (Trespenhalbtrockenrasen) auf steiler Straßenböschung. Kiellauch, Scharfer Mauerpfeffer, Bunte Kronwicke und andere Trockenheitszeiger.				
	Bearbeiter: Thomas Anzböck				
lfd. Nummer:	<b>254</b>	Fläche: in m²	<b>3384</b>	Länge in m:	<b>330</b>
Bestandestyp:	<b>0104 Laubwald/Laubholzforst</b>				
Charakteristik:					
	Bearbeiter: Thomas Anzböck				
lfd. Nummer:	<b>255</b>	Fläche: in m²	<b>1392</b>	Länge in m:	<b>180</b>
Bestandestyp:	<b>0204 Streuobstbestand (Streuobstwiese/-weide, Obstbaumreihen)</b>				
Charakteristik:					
	Bearbeiter: Thomas Anzböck				
lfd. Nummer:	<b>256</b>	Fläche: in m²	<b>216</b>	Länge in m:	<b>72</b>
Bestandestyp:	<b>0204 Streuobstbestand (Streuobstwiese/-weide, Obstbaumreihen)</b>				
Charakteristik:					
	Bearbeiter: Thomas Anzböck				
lfd. Nummer:	<b>257</b>	Fläche: in m²	<b>11299</b>	Länge in m:	<b>711</b>
Bestandestyp:	<b>0104 Laubwald/Laubholzforst</b>				
Charakteristik:					
	Bearbeiter: Thomas Anzböck				
lfd. Nummer:	<b>258</b>	Fläche: in m²	<b>65952</b>	Länge in m:	<b>2541</b>
Bestandestyp:	<b>0104 Laubwald/Laubholzforst</b>				
Charakteristik:					
	Bearbeiter: Thomas Anzböck				
lfd. Nummer:	<b>259</b>	Fläche: in m²	<b>14208</b>	Länge in m:	<b>665</b>
Bestandestyp:	<b>0204 Streuobstbestand (Streuobstwiese/-weide, Obstbaumreihen)</b>				
Charakteristik:					
	Bearbeiter: Thomas Anzböck				
lfd. Nummer:	<b>260</b>	Fläche: in m²	<b>25</b>	Länge in m:	<b>0</b>
Bestandestyp:	<b>0207 Markanter Einzelbaum</b>				
Charakteristik:					
	Bearbeiter: Thomas Anzböck				
lfd. Nummer:	<b>261</b>	Fläche: in m²	<b>5773</b>	Länge in m:	<b>375</b>
Bestandestyp:	<b>0104 Laubwald/Laubholzforst</b>				
Charakteristik:					
	Bearbeiter: Thomas Anzböck				
lfd. Nummer:	<b>262</b>	Fläche: in m²	<b>1558</b>	Länge in m:	<b>157</b>
Bestandestyp:	<b>0104 Laubwald/Laubholzforst</b>				
Charakteristik:					
	Bearbeiter: Thomas Anzböck				
lfd. Nummer:	<b>263</b>	Fläche: in m²	<b>10313</b>	Länge in m:	<b>1067</b>
Bestandestyp:	<b>0104 Laubwald/Laubholzforst</b>				
Charakteristik:					
	Bearbeiter: Thomas Anzböck				

lfd. Nummer:	264	Fläche: in m²	1905	Länge in m:	182
Bestandestyp:	0104 Laubwald/Laubholzforst				
Charakteristik:					
Bearbeiter: Thomas Anzböck					
lfd. Nummer:	265	Fläche: in m²	107274	Länge in m:	2341
Bestandestyp:	0103 Laub-Nadel-Mischwald/Laub-Nadelholz-Mischforst				
Charakteristik:					
Bearbeiter: Thomas Anzböck					
lfd. Nummer:	266	Fläche: in m²	15526	Länge in m:	810
Bestandestyp:	0103 Laub-Nadel-Mischwald/Laub-Nadelholz-Mischforst				
Charakteristik:					
Bearbeiter: Thomas Anzböck					
lfd. Nummer:	267	Fläche: in m²	1582	Länge in m:	223
Bestandestyp:	0103 Laub-Nadel-Mischwald/Laub-Nadelholz-Mischforst				
Charakteristik:					
Bearbeiter: Thomas Anzböck					
lfd. Nummer:	268	Fläche: in m²	6580	Länge in m:	306
Bestandestyp:	0103 Laub-Nadel-Mischwald/Laub-Nadelholz-Mischforst				
Charakteristik:					
Bearbeiter: Thomas Anzböck					
lfd. Nummer:	269	Fläche: in m²	6594	Länge in m:	312
Bestandestyp:	0204 Streuobstbestand (Streuobstwiese/-weide, Obstbaumreihen)				
Charakteristik:					
Bearbeiter: Thomas Anzböck					
lfd. Nummer:	270	Fläche: in m²	384	Länge in m:	128
Bestandestyp:	0204 Streuobstbestand (Streuobstwiese/-weide, Obstbaumreihen)				
Charakteristik:					
Bearbeiter: Thomas Anzböck					
lfd. Nummer:	271	Fläche: in m²	1715	Länge in m:	225
Bestandestyp:	0204 Streuobstbestand (Streuobstwiese/-weide, Obstbaumreihen)				
Charakteristik:					
Bearbeiter: Thomas Anzböck					
lfd. Nummer:	272	Fläche: in m²	2019	Länge in m:	193
Bestandestyp:	0104 Laubwald/Laubholzforst				
Charakteristik:					
Bearbeiter: Thomas Anzböck					
lfd. Nummer:	273	Fläche: in m²	8334	Länge in m:	950
Bestandestyp:	0104 Laubwald/Laubholzforst				
Charakteristik:					
Bearbeiter: Thomas Anzböck					
lfd. Nummer:	274	Fläche: in m²	713613	Länge in m:	8346
Bestandestyp:	0103 Laub-Nadel-Mischwald/Laub-Nadelholz-Mischforst				
Charakteristik:					
Bearbeiter: Thomas Anzböck					
lfd. Nummer:	275	Fläche: in m²	2698	Länge in m:	323
Bestandestyp:	0104 Laubwald/Laubholzforst				
Charakteristik:					
Bearbeiter: Thomas Anzböck					



Ifd. Nummer:	276	Fläche: in m²	8560	Länge in m:	758
Bestandestyp:	0104 Laubwald/Laubholzforst				
Charakteristik:					
Bearbeiter: Thomas Anzböck					
Ifd. Nummer:	277	Fläche: in m²	453	Länge in m:	151
Bestandestyp:	0204 Streuobstbestand (Streuobstwiese/-weide, Obstbaumreihen)				
Charakteristik:					
Bearbeiter: Thomas Anzböck					
Ifd. Nummer:	278	Fläche: in m²	591	Länge in m:	197
Bestandestyp:	0204 Streuobstbestand (Streuobstwiese/-weide, Obstbaumreihen)				
Charakteristik:					
Bearbeiter: Thomas Anzböck					
Ifd. Nummer:	279	Fläche: in m²	21420	Länge in m:	726
Bestandestyp:	0204 Streuobstbestand (Streuobstwiese/-weide, Obstbaumreihen)				
Charakteristik:					
Bearbeiter: Thomas Anzböck					
Ifd. Nummer:	280	Fläche: in m²	58973	Länge in m:	1120
Bestandestyp:	0103 Laub-Nadel-Mischwald/Laub-Nadelholz-Mischforst				
Charakteristik:					
Bearbeiter: Thomas Anzböck					
Ifd. Nummer:	281	Fläche: in m²	390	Länge in m:	130
Bestandestyp:	0204 Streuobstbestand (Streuobstwiese/-weide, Obstbaumreihen)				
Charakteristik:					
Bearbeiter: Thomas Anzböck					
Ifd. Nummer:	282	Fläche: in m²	3456	Länge in m:	323
Bestandestyp:	0104 Laubwald/Laubholzforst				
Charakteristik:					
Bearbeiter: Thomas Anzböck					
Ifd. Nummer:	283	Fläche: in m²	3605	Länge in m:	320
Bestandestyp:	0204 Streuobstbestand (Streuobstwiese/-weide, Obstbaumreihen)				
Charakteristik:					
Bearbeiter: Thomas Anzböck					
Ifd. Nummer:	284	Fläche: in m²	351	Länge in m:	117
Bestandestyp:	0204 Streuobstbestand (Streuobstwiese/-weide, Obstbaumreihen)				
Charakteristik:					
Bearbeiter: Thomas Anzböck					
Ifd. Nummer:	285	Fläche: in m²	9170	Länge in m:	482
Bestandestyp:	0204 Streuobstbestand (Streuobstwiese/-weide, Obstbaumreihen)				
Charakteristik:					
Bearbeiter: Thomas Anzböck					
Ifd. Nummer:	286	Fläche: in m²	86780	Länge in m:	2006
Bestandestyp:	0104 Laubwald/Laubholzforst				
Charakteristik:					
Bearbeiter: Thomas Anzböck					
Ifd. Nummer:	287	Fläche: in m²	3838	Länge in m:	316
Bestandestyp:	0104 Laubwald/Laubholzforst				
Charakteristik:					
Bearbeiter: Thomas Anzböck					

lfd. Nummer:	288	Fläche: in m²	3704	Länge in m:	407
Bestandestyp:	0204 Streuobstbestand (Streuobstwiese/-weide, Obstbaumreihen)				
Charakteristik:					
Bearbeiter: Thomas Anzböck					
lfd. Nummer:	289	Fläche: in m²	192	Länge in m:	32
Bestandestyp:	0201 Kleinstwaldfläche ("Feldgehölz"), Gebüsch oder Baumgruppe unter 1000m²				
Charakteristik:	Baumgruppe mit Eiche , Fichte, Hasel und Esche.				
Bearbeiter: Thomas Anzböck					
lfd. Nummer:	290	Fläche: in m²	12445	Länge in m:	737
Bestandestyp:	030802 Mesophile, "bunte" Fettwiese und die meisten Magerrasen, -weiden				
Charakteristik:	Artenreiche Wiese mit Steifhaarigem Löwenzahn, Wiesenflockenblume, einzelne Bereiche stärker vernässt mit Kohldisteln.				
Bearbeiter: Thomas Anzböck					
lfd. Nummer:	291	Fläche: in m²	1707	Länge in m:	211
Bestandestyp:	0204 Streuobstbestand (Streuobstwiese/-weide, Obstbaumreihen)				
Charakteristik:					
Bearbeiter: Thomas Anzböck					
lfd. Nummer:	292	Fläche: in m²	630	Länge in m:	126
Bestandestyp:	0203 Heckenzug				
Charakteristik:	Baumhecke mit Eschen, Eichen und Bergahorn.				
Bearbeiter: Thomas Anzböck					
lfd. Nummer:	293	Fläche: in m²	549	Länge in m:	95
Bestandestyp:	0201 Kleinstwaldfläche ("Feldgehölz"), Gebüsch oder Baumgruppe unter 1000m²				
Charakteristik:	Eschengruppe				
Bearbeiter: Thomas Anzböck					
lfd. Nummer:	294	Fläche: in m²	1578	Länge in m:	789
Bestandestyp:	0402 Fließendes Gewässer				
Charakteristik:	Kleiner Seitenbach vom Mühlgrabenbach. Weitgehend unverbaut, kleine Fischteiche bei der Straße zum Schwarzenbachgehöft. Siehe Foto Nr. 65. Erfassungspunkt 8.				
Bearbeiter: Thomas Anzböck					
lfd. Nummer:	295	Fläche: in m²	4122	Länge in m:	2061
Bestandestyp:	0402 Fließendes Gewässer				
Charakteristik:	Mühlgrabenbach: bis auf kleinere Ausleitungen zu einer Fischzuchtanlage unverbaut. Gewässererfassungspunkt 8.				
Bearbeiter: Thomas Anzböck					
lfd. Nummer:	296	Fläche: in m²	307	Länge in m:	70
Bestandestyp:	0201 Kleinstwaldfläche ("Feldgehölz"), Gebüsch oder Baumgruppe unter 1000m²				
Charakteristik:	Baumgruppe mit Esche und Hasel.				
Bearbeiter: Thomas Anzböck					
lfd. Nummer:	297	Fläche: in m²	517	Länge in m:	98
Bestandestyp:	0201 Kleinstwaldfläche ("Feldgehölz"), Gebüsch oder Baumgruppe unter 1000m²				
Charakteristik:	Baumgruppe mit Esche, Eiche, Bergahorn und Hasel.				
Bearbeiter: Thomas Anzböck					
lfd. Nummer:	298	Fläche: in m²	502	Länge in m:	90
Bestandestyp:	0201 Kleinstwaldfläche ("Feldgehölz"), Gebüsch oder Baumgruppe unter 1000m²				
Charakteristik:					
Bearbeiter: Thomas Anzböck					

lfd. Nummer:	299	Fläche: in m²	1108	Länge in m:	144
Bestandestyp:	0104 Laubwald/Laubholzforst				
Charakteristik:					
Bearbeiter: Thomas Anzböck					
lfd. Nummer:	300	Fläche: in m²	1407	Länge in m:	152
Bestandestyp:	0204 Streuobstbestand (Streuobstwiese/-weide, Obstbaumreihen)				
Charakteristik:					
Bearbeiter: Thomas Anzböck					
lfd. Nummer:	301	Fläche: in m²	2093	Länge in m:	212
Bestandestyp:	0204 Streuobstbestand (Streuobstwiese/-weide, Obstbaumreihen)				
Charakteristik:					
Bearbeiter: Thomas Anzböck					
lfd. Nummer:	302	Fläche: in m²	2592	Länge in m:	330
Bestandestyp:	0204 Streuobstbestand (Streuobstwiese/-weide, Obstbaumreihen)				
Charakteristik:					
Bearbeiter: Thomas Anzböck					
lfd. Nummer:	303	Fläche: in m²	15980	Länge in m:	730
Bestandestyp:	030802 Mesophile, "bunte" Fettwiese und die meisten Magerrasen, -weiden				
Charakteristik:	Glatthaferwiese. Wellige Geländeoberfläche.				
Bearbeiter: Thomas Anzböck					
lfd. Nummer:	304	Fläche: in m²	15056	Länge in m:	648
Bestandestyp:	0104 Laubwald/Laubholzforst				
Charakteristik:					
Bearbeiter: Thomas Anzböck					
lfd. Nummer:	305	Fläche: in m²	2535	Länge in m:	292
Bestandestyp:	0104 Laubwald/Laubholzforst				
Charakteristik:					
Bearbeiter: Thomas Anzböck					
lfd. Nummer:	306	Fläche: in m²	503	Länge in m:	140
Bestandestyp:	0104 Laubwald/Laubholzforst				
Charakteristik:	Bewachsene Straßenböschungen mit Eschen und Hochstauden.				
Bearbeiter: Thomas Anzböck					
lfd. Nummer:	307	Fläche: in m²	309	Länge in m:	67
Bestandestyp:	0204 Streuobstbestand (Streuobstwiese/-weide, Obstbaumreihen)				
Charakteristik:					
Bearbeiter: Thomas Anzböck					
lfd. Nummer:	308	Fläche: in m²	4281	Länge in m:	492
Bestandestyp:	0204 Streuobstbestand (Streuobstwiese/-weide, Obstbaumreihen)				
Charakteristik:					
Bearbeiter: Thomas Anzböck					
lfd. Nummer:	309	Fläche: in m²	773	Länge in m:	132
Bestandestyp:	0204 Streuobstbestand (Streuobstwiese/-weide, Obstbaumreihen)				
Charakteristik:					
Bearbeiter: Thomas Anzböck					
lfd. Nummer:	310	Fläche: in m²	20728	Länge in m:	8291
Bestandestyp:	0402 Fließendes Gewässer				
Charakteristik:	Neudorfer Bach: im Waldgelände weitgehend unverbaut, kleinere künstlich Sohlstufen W Burgstein bei Erfassungspunkt 9. Relativ breit. Kaum unter 2 m. Im Ortsgebiet tw. stärker verbaut.				
Bearbeiter: Thomas Anzböck					

lfd. Nummer:	<b>311</b>	Fläche: in m²	<b>5870</b>	Länge in m:	<b>2348</b>
Bestandestyp:	<b>0402 Fließendes Gewässer</b>				
Charakteristik:	Kronsteingraben: Seitenbach zum Neudorfer Bach. Im Moor Nr. 146 ausufernd und dieses bildend. Oberlauf unverbaut. Erfassungspunkt 10.				
	Bearbeiter: Thomas Anzböck				
lfd. Nummer:	<b>312</b>	Fläche: in m²	<b>122842</b>	Länge in m:	<b>3624</b>
Bestandestyp:	<b>0103 Laub-Nadel-Mischwald/Laub-Nadelholz-Mischforst</b>				
Charakteristik:					
	Bearbeiter: Thomas Anzböck				
lfd. Nummer:	<b>313</b>	Fläche: in m²	<b>10409</b>	Länge in m:	<b>638</b>
Bestandestyp:	<b>0103 Laub-Nadel-Mischwald/Laub-Nadelholz-Mischforst</b>				
Charakteristik:					
	Bearbeiter: Thomas Anzböck				
lfd. Nummer:	<b>314</b>	Fläche: in m²	<b>28689</b>	Länge in m:	<b>1277</b>
Bestandestyp:	<b>0103 Laub-Nadel-Mischwald/Laub-Nadelholz-Mischforst</b>				
Charakteristik:					
	Bearbeiter: Thomas Anzböck				
lfd. Nummer:	<b>315</b>	Fläche: in m²	<b>8054</b>	Länge in m:	<b>456</b>
Bestandestyp:	<b>0103 Laub-Nadel-Mischwald/Laub-Nadelholz-Mischforst</b>				
Charakteristik:					
	Bearbeiter: Thomas Anzböck				
lfd. Nummer:	<b>316</b>	Fläche: in m²	<b>485</b>	Länge in m:	<b>97</b>
Bestandestyp:	<b>0210 Markante (landschaftsprägende) Geländeböschung</b>				
Charakteristik:	Glatthaferwiese, tw. auch Goldhafer.				
	Bearbeiter: Thomas Anzböck				
lfd. Nummer:	<b>317</b>	Fläche: in m²	<b>3080</b>	Länge in m:	<b>251</b>
Bestandestyp:	<b>0103 Laub-Nadel-Mischwald/Laub-Nadelholz-Mischforst</b>				
Charakteristik:					
	Bearbeiter: Thomas Anzböck				
lfd. Nummer:	<b>318</b>	Fläche: in m²	<b>47256</b>	Länge in m:	<b>1854</b>
Bestandestyp:	<b>0103 Laub-Nadel-Mischwald/Laub-Nadelholz-Mischforst</b>				
Charakteristik:					
	Bearbeiter: Thomas Anzböck				
lfd. Nummer:	<b>319</b>	Fläche: in m²	<b>8247</b>	Länge in m:	<b>433</b>
Bestandestyp:	<b>0204 Streuobstbestand (Streuobstwiese/-weide, Obstbaumreihen)</b>				
Charakteristik:					
	Bearbeiter: Thomas Anzböck				
lfd. Nummer:	<b>320</b>	Fläche: in m²	<b>16401</b>	Länge in m:	<b>642</b>
Bestandestyp:	<b>0204 Streuobstbestand (Streuobstwiese/-weide, Obstbaumreihen)</b>				
Charakteristik:					
	Bearbeiter: Thomas Anzböck				
lfd. Nummer:	<b>321</b>	Fläche: in m²	<b>10633</b>	Länge in m:	<b>677</b>
Bestandestyp:	<b>0204 Streuobstbestand (Streuobstwiese/-weide, Obstbaumreihen)</b>				
Charakteristik:					
	Bearbeiter: Thomas Anzböck				
lfd. Nummer:	<b>322</b>	Fläche: in m²	<b>3307</b>	Länge in m:	<b>241</b>
Bestandestyp:	<b>0204 Streuobstbestand (Streuobstwiese/-weide, Obstbaumreihen)</b>				
Charakteristik:					
	Bearbeiter: Thomas Anzböck				



lfd. Nummer:	323	Fläche: in m²	100096	Länge in m:	2312
Bestandestyp:	0104 Laubwald/Laubholzforst				
Charakteristik:					
Bearbeiter: Thomas Anzböck					
lfd. Nummer:	324	Fläche: in m²	1806	Länge in m:	178
Bestandestyp:	0204 Streuobstbestand (Streuobstwiese/-weide, Obstbaumreihen)				
Charakteristik:					
Bearbeiter: Thomas Anzböck					
lfd. Nummer:	325	Fläche: in m²	14758	Länge in m:	1061
Bestandestyp:	0104 Laubwald/Laubholzforst				
Charakteristik:					
Bearbeiter: Thomas Anzböck					
lfd. Nummer:	326	Fläche: in m²	3988	Länge in m:	310
Bestandestyp:	0104 Laubwald/Laubholzforst				
Charakteristik:					
Bearbeiter: Thomas Anzböck					
lfd. Nummer:	327	Fläche: in m²	2700	Länge in m:	245
Bestandestyp:	0204 Streuobstbestand (Streuobstwiese/-weide, Obstbaumreihen)				
Charakteristik:					
Bearbeiter: Thomas Anzböck					
lfd. Nummer:	328	Fläche: in m²	3013	Länge in m:	219
Bestandestyp:	0204 Streuobstbestand (Streuobstwiese/-weide, Obstbaumreihen)				
Charakteristik:					
Bearbeiter: Thomas Anzböck					
lfd. Nummer:	329	Fläche: in m²	14872	Länge in m:	686
Bestandestyp:	0204 Streuobstbestand (Streuobstwiese/-weide, Obstbaumreihen)				
Charakteristik:					
Bearbeiter: Thomas Anzböck					
lfd. Nummer:	330	Fläche: in m²	285	Länge in m:	95
Bestandestyp:	0204 Streuobstbestand (Streuobstwiese/-weide, Obstbaumreihen)				
Charakteristik:					
Bearbeiter: Thomas Anzböck					
lfd. Nummer:	331	Fläche: in m²	243	Länge in m:	81
Bestandestyp:	0204 Streuobstbestand (Streuobstwiese/-weide, Obstbaumreihen)				
Charakteristik:					
Bearbeiter: Thomas Anzböck					
lfd. Nummer:	332	Fläche: in m²	3528	Länge in m:	271
Bestandestyp:	0104 Laubwald/Laubholzforst				
Charakteristik:					
Bearbeiter: Thomas Anzböck					
lfd. Nummer:	333	Fläche: in m²	8437	Länge in m:	591
Bestandestyp:	0104 Laubwald/Laubholzforst				
Charakteristik:					
Bearbeiter: Thomas Anzböck					
lfd. Nummer:	334	Fläche: in m²	2016	Länge in m:	204
Bestandestyp:	0104 Laubwald/Laubholzforst				
Charakteristik:					
Bearbeiter: Thomas Anzböck					

lfd. Nummer:	<b>335</b>	Fläche: in m²	<b>40786</b>	Länge in m:	<b>988</b>
Bestandestyp:	<b>0102 Nadelwald/Nadelholzforst</b>				
Charakteristik:					
	Bearbeiter: Thomas Anzböck				
lfd. Nummer:	<b>336</b>	Fläche: in m²	<b>278</b>	Länge in m:	<b>139</b>
Bestandestyp:	<b>0307 Feuchtes und nasses Extensivgrünland</b>				
Charakteristik:	Diverse Binsen, Großseggen und Hochstauden im Bereich einer Geländemulde ("Seewiese").				
	Bearbeiter: Thomas Anzböck				
lfd. Nummer:	<b>337</b>	Fläche: in m²	<b>30054</b>	Länge in m:	<b>872</b>
Bestandestyp:	<b>0103 Laub-Nadel-Mischwald/Laub-Nadelholz-Mischforst</b>				
Charakteristik:					
	Bearbeiter: Thomas Anzböck				
lfd. Nummer:	<b>339</b>	Fläche: in m²	<b>11461</b>	Länge in m:	<b>560</b>
Bestandestyp:	<b>0103 Laub-Nadel-Mischwald/Laub-Nadelholz-Mischforst</b>				
Charakteristik:					
	Bearbeiter: Thomas Anzböck				
lfd. Nummer:	<b>340</b>	Fläche: in m²	<b>15216</b>	Länge in m:	<b>693</b>
Bestandestyp:	<b>0103 Laub-Nadel-Mischwald/Laub-Nadelholz-Mischforst</b>				
Charakteristik:					
	Bearbeiter: Thomas Anzböck				
lfd. Nummer:	<b>341</b>	Fläche: in m²	<b>28157</b>	Länge in m:	<b>1349</b>
Bestandestyp:	<b>0103 Laub-Nadel-Mischwald/Laub-Nadelholz-Mischforst</b>				
Charakteristik:					
	Bearbeiter: Thomas Anzböck				
lfd. Nummer:	<b>342</b>	Fläche: in m²	<b>35664</b>	Länge in m:	<b>1407</b>
Bestandestyp:	<b>0103 Laub-Nadel-Mischwald/Laub-Nadelholz-Mischforst</b>				
Charakteristik:					
	Bearbeiter: Thomas Anzböck				
lfd. Nummer:	<b>343</b>	Fläche: in m²	<b>2421</b>	Länge in m:	<b>226</b>
Bestandestyp:	<b>0204 Streuobstbestand (Streuobstwiese/-weide, Obstbaumreihen)</b>				
Charakteristik:					
	Bearbeiter: Thomas Anzböck				
lfd. Nummer:	<b>344</b>	Fläche: in m²	<b>58244</b>	Länge in m:	<b>2287</b>
Bestandestyp:	<b>0103 Laub-Nadel-Mischwald/Laub-Nadelholz-Mischforst</b>				
Charakteristik:					
	Bearbeiter: Thomas Anzböck				
lfd. Nummer:	<b>345</b>	Fläche: in m²	<b>3342</b>	Länge in m:	<b>350</b>
Bestandestyp:	<b>0204 Streuobstbestand (Streuobstwiese/-weide, Obstbaumreihen)</b>				
Charakteristik:					
	Bearbeiter: Thomas Anzböck				
lfd. Nummer:	<b>346</b>	Fläche: in m²	<b>504</b>	Länge in m:	<b>168</b>
Bestandestyp:	<b>0204 Streuobstbestand (Streuobstwiese/-weide, Obstbaumreihen)</b>				
Charakteristik:					
	Bearbeiter: Thomas Anzböck				
lfd. Nummer:	<b>347</b>	Fläche: in m²	<b>1853</b>	Länge in m:	<b>240</b>
Bestandestyp:	<b>0104 Laubwald/Laubholzforst</b>				
Charakteristik:					
	Bearbeiter: Thomas Anzböck				

lfd. Nummer:	348	Fläche: in m²	1029	Länge in m:	123
Bestandestyp:	0204 Streuobstbestand (Streuobstwiese/-weide, Obstbaumreihen)				
Charakteristik:					
Bearbeiter: Thomas Anzböck					
lfd. Nummer:	349	Fläche: in m²	1271	Länge in m:	136
Bestandestyp:	0204 Streuobstbestand (Streuobstwiese/-weide, Obstbaumreihen)				
Charakteristik:					
Bearbeiter: Thomas Anzböck					
lfd. Nummer:	350	Fläche: in m²	19511	Länge in m:	743
Bestandestyp:	0102 Nadelwald/Nadelholzforst				
Charakteristik:					
Bearbeiter: Thomas Anzböck					
lfd. Nummer:	351	Fläche: in m²	26195	Länge in m:	1303
Bestandestyp:	0306 Neubewaldung/Aufforstung				
Charakteristik:	Krautschicht mit hoher Deckung von Gräsern, v.a. Berg-Reitgras, vielen Trockenheitszeiger, Aufforstung mit Fichten, Lärchen und Waldkiefer.				
Bearbeiter: Thomas Anzböck					
lfd. Nummer:	352	Fläche: in m²	37716	Länge in m:	1080
Bestandestyp:	0102 Nadelwald/Nadelholzforst				
Charakteristik:					
Bearbeiter: Thomas Anzböck					
lfd. Nummer:	353	Fläche: in m²	7357	Länge in m:	321
Bestandestyp:	0104 Laubwald/Laubholzforst				
Charakteristik:					
Bearbeiter: Thomas Anzböck					
lfd. Nummer:	354	Fläche: in m²	21349	Länge in m:	866
Bestandestyp:	0103 Laub-Nadel-Mischwald/Laub-Nadelholz-Mischforst				
Charakteristik:					
Bearbeiter: Thomas Anzböck					
lfd. Nummer:	355	Fläche: in m²	26160	Länge in m:	868
Bestandestyp:	0103 Laub-Nadel-Mischwald/Laub-Nadelholz-Mischforst				
Charakteristik:					
Bearbeiter: Thomas Anzböck					
lfd. Nummer:	356	Fläche: in m²	3553	Länge in m:	327
Bestandestyp:	0102 Nadelwald/Nadelholzforst				
Charakteristik:					
Bearbeiter: Thomas Anzböck					
lfd. Nummer:	357	Fläche: in m²	2304	Länge in m:	186
Bestandestyp:	0104 Laubwald/Laubholzforst				
Charakteristik:					
Bearbeiter: Thomas Anzböck					
lfd. Nummer:	358	Fläche: in m²	2933	Länge in m:	236
Bestandestyp:	0104 Laubwald/Laubholzforst				
Charakteristik:					
Bearbeiter: Thomas Anzböck					
lfd. Nummer:	359	Fläche: in m²	4442	Länge in m:	317
Bestandestyp:	0104 Laubwald/Laubholzforst				
Charakteristik:					
Bearbeiter: Thomas Anzböck					

lfd. Nummer:	<b>360</b>	Fläche: in m²	<b>4962</b>	Länge in m:	<b>376</b>
Bestandestyp:	<b>0104 Laubwald/Laubholzforst</b>				
Charakteristik:					
	Bearbeiter: Thomas Anzböck				
lfd. Nummer:	<b>361</b>	Fläche: in m²	<b>1255</b>	Länge in m:	<b>146</b>
Bestandestyp:	<b>0104 Laubwald/Laubholzforst</b>				
Charakteristik:					
	Bearbeiter: Thomas Anzböck				
lfd. Nummer:	<b>362</b>	Fläche: in m²	<b>6455</b>	Länge in m:	<b>369</b>
Bestandestyp:	<b>0104 Laubwald/Laubholzforst</b>				
Charakteristik:					
	Bearbeiter: Thomas Anzböck				
lfd. Nummer:	<b>363</b>	Fläche: in m²	<b>4607</b>	Länge in m:	<b>252</b>
Bestandestyp:	<b>0401 Stehendes Gewässer</b>				
Charakteristik:	Schneekanonenteich. Gesamtzustand naturfern. Siehe Foto Nr. 81.				
	Bearbeiter: Thomas Anzböck				
lfd. Nummer:	<b>364</b>	Fläche: in m²	<b>8331</b>	Länge in m:	<b>442</b>
Bestandestyp:	<b>0102 Nadelwald/Nadelholzforst</b>				
Charakteristik:					
	Bearbeiter: Thomas Anzböck				
lfd. Nummer:	<b>365</b>	Fläche: in m²	<b>3034</b>	Länge in m:	<b>298</b>
Bestandestyp:	<b>0102 Nadelwald/Nadelholzforst</b>				
Charakteristik:					
	Bearbeiter: Thomas Anzböck				
lfd. Nummer:	<b>366</b>	Fläche: in m²	<b>9432</b>	Länge in m:	<b>648</b>
Bestandestyp:	<b>0103 Laub-Nadel-Mischwald/Laub-Nadelholz-Mischforst</b>				
Charakteristik:					
	Bearbeiter: Thomas Anzböck				
lfd. Nummer:	<b>367</b>	Fläche: in m²	<b>8484</b>	Länge in m:	<b>428</b>
Bestandestyp:	<b>0103 Laub-Nadel-Mischwald/Laub-Nadelholz-Mischforst</b>				
Charakteristik:					
	Bearbeiter: Thomas Anzböck				
lfd. Nummer:	<b>368</b>	Fläche: in m²	<b>8079</b>	Länge in m:	<b>836</b>
Bestandestyp:	<b>0103 Laub-Nadel-Mischwald/Laub-Nadelholz-Mischforst</b>				
Charakteristik:					
	Bearbeiter: Thomas Anzböck				
lfd. Nummer:	<b>369</b>	Fläche: in m²	<b>9515</b>	Länge in m:	<b>383</b>
Bestandestyp:	<b>0102 Nadelwald/Nadelholzforst</b>				
Charakteristik:					
	Bearbeiter: Thomas Anzböck				
lfd. Nummer:	<b>370</b>	Fläche: in m²	<b>2409</b>	Länge in m:	<b>205</b>
Bestandestyp:	<b>0102 Nadelwald/Nadelholzforst</b>				
Charakteristik:					
	Bearbeiter: Thomas Anzböck				
lfd. Nummer:	<b>371</b>	Fläche: in m²	<b>1405</b>	Länge in m:	<b>189</b>
Bestandestyp:	<b>0102 Nadelwald/Nadelholzforst</b>				
Charakteristik:					
	Bearbeiter: Thomas Anzböck				



lfd. Nummer:	372	Fläche: in m²	13759	Länge in m:	856
Bestandestyp:	0103 Laub-Nadel-Mischwald/Laub-Nadelholz-Mischforst				
Charakteristik:					
Bearbeiter: Thomas Anzböck					
lfd. Nummer:	373	Fläche: in m²	2004	Länge in m:	334
Bestandestyp:	0206 Baumreihe, Allee				
Charakteristik:	Baumreihe, zu 80 % aus Esche, weiters Buche und Bergahorn.				
Bearbeiter: Thomas Anzböck					
lfd. Nummer:	374	Fläche: in m²	1337	Länge in m:	181
Bestandestyp:	0307 Feuchtes und nasses Extensivgrünland				
Charakteristik:	Feuchter Grabenm einzelne Gebüsche: Traubenkirsche, Salweide, Esche. Setzt sich auch unterhalb der Straße fort.				
Bearbeiter: Thomas Anzböck					
lfd. Nummer:	375	Fläche: in m²	571	Länge in m:	135
Bestandestyp:	0201 Kleinstwaldfläche ("Feldgehölz"), Gebüsch oder Baumgruppe unter 1000m²				
Charakteristik:	Feuchter Grabenm einzelne Gebüsche: Tanne, Buche, Birke, Esche, Hasel. Setzt sich unterhalb der Straße fort.				
Bearbeiter: Thomas Anzböck					
lfd. Nummer:	376	Fläche: in m²	915	Länge in m:	140
Bestandestyp:	0201 Kleinstwaldfläche ("Feldgehölz"), Gebüsch oder Baumgruppe unter 1000m²				
Charakteristik:	Feuchter Grabenm einzelne Gebüsche: Tanne, Buche, Birke, Esche, Hasel. Setzt sich oberhalb der Straße fort.				
Bearbeiter: Thomas Anzböck					
lfd. Nummer:	377	Fläche: in m²	2694	Länge in m:	449
Bestandestyp:	0210 Markante (landschaftsprägende) Geländeböschung				
Charakteristik:	Artenreiche Straßenböschung mit Glatthaferwiese.				
Bearbeiter: Thomas Anzböck					
lfd. Nummer:	378	Fläche: in m²	1098	Länge in m:	183
Bestandestyp:	0202 Uferbegleitgehölz				
Charakteristik:	Entlang eines feuchten Grabens: Esche, Traubenkirsche, Salweiden, Bergahorn.				
Bearbeiter: Thomas Anzböck					
lfd. Nummer:	379	Fläche: in m²	7468	Länge in m:	484
Bestandestyp:	030802 Mesophile, "bunte" Fettwiese und die meisten Magerrasen, -weiden				
Charakteristik:	Goldhaferwiese, lt. Besitzer einmählig und kaum gedüngt.				
Bearbeiter: Thomas Anzböck					
lfd. Nummer:	380	Fläche: in m²	49	Länge in m:	26
Bestandestyp:	0401 Stehendes Gewässer				
Charakteristik:	Kleiner Teich, Wasser sehr klar, viele Wasserpflanzen, lt. Besitzer sehr viele Amphibien. Siehe Foto Nr. 66.				
Bearbeiter: Thomas Anzböck					
lfd. Nummer:	382	Fläche: in m²	5796	Länge in m:	426
Bestandestyp:	030802 Mesophile, "bunte" Fettwiese und die meisten Magerrasen, -weiden				
Charakteristik:	Artenreiche Weidefläche, Viehgangel, Gehölze und einzelne Felsen.				
Bearbeiter: Thomas Anzböck					
lfd. Nummer:	383	Fläche: in m²	15392	Länge in m:	591
Bestandestyp:	030802 Mesophile, "bunte" Fettwiese und die meisten Magerrasen, -weiden				
Charakteristik:	Artenreiche Weidefläche, Viehgangel, Gehölze und einzelne Felsen. Siehe Foto 67.				
Bearbeiter: Thomas Anzböck					

lfd. Nummer:	<b>385</b>	Fläche: in m <sup>2</sup>	<b>1638</b>	Länge in m:	<b>170</b>
Bestandestyp:	<b>030802 Mesophile, "bunte" Fettwiese und die meisten Magerrasen, -weiden</b>				
Charakteristik:	Glatthafer- und Goldhaferwiese, nach Auskunft des Besitzers einmähdig.				
	Bearbeiter: Thomas Anzböck				
lfd. Nummer:	<b>386</b>	Fläche: in m <sup>2</sup>	<b>651</b>	Länge in m:	<b>98</b>
Bestandestyp:	<b>0401 Stehendes Gewässer</b>				
Charakteristik:	Größerer Fischteich bzw. Löschteich, randlich Rohrkolben. Siehe Foto Nr. 68.				
	Bearbeiter: Thomas Anzböck				
lfd. Nummer:	<b>387</b>	Fläche: in m <sup>2</sup>	<b>1182</b>	Länge in m:	<b>394</b>
Bestandestyp:	<b>0202 Uferbegleitgehölz</b>				
Charakteristik:	Hasel, Bergahorn, Esche, Traubenkirsche. Relativ dicht.				
	Bearbeiter: Thomas Anzböck				
lfd. Nummer:	<b>388</b>	Fläche: in m <sup>2</sup>	<b>1218</b>	Länge in m:	<b>406</b>
Bestandestyp:	<b>0202 Uferbegleitgehölz</b>				
Charakteristik:	Hasel, Bergahorn, Esche, Traubenkirsche. Relativ dicht.				
	Bearbeiter: Thomas Anzböck				
lfd. Nummer:	<b>389</b>	Fläche: in m <sup>2</sup>	<b>4490</b>	Länge in m:	<b>583</b>
Bestandestyp:	<b>0202 Uferbegleitgehölz</b>				
Charakteristik:	Tief eingeschnittener Graben, an den Böschungen hpts. Laubbäume (Buche, Bergahorn, Eiche, Fichte, Esche).				
	Bearbeiter: Thomas Anzböck				
lfd. Nummer:	<b>390</b>	Fläche: in m <sup>2</sup>	<b>4499</b>	Länge in m:	<b>319</b>
Bestandestyp:	<b>0306 Neubewaldung/Aufforstung</b>				
Charakteristik:	Nicht mehr gemähte, in Aufforstung befindliche Steifläche. Ehemals Glatthaferwiese.				
	Bearbeiter: Thomas Anzböck				
lfd. Nummer:	<b>391</b>	Fläche: in m <sup>2</sup>	<b>9669</b>	Länge in m:	<b>584</b>
Bestandestyp:	<b>030802 Mesophile, "bunte" Fettwiese und die meisten Magerrasen, -weiden</b>				
Charakteristik:	Einzelne Bereiche stärker vernässt mit hoher Deckung von Pfeifengras. Siehe Foto 69. Ansonsten Roßminze, Flatterbinse, Kohldistel u.a. Hochstauden. Gesamte Fläche durch Beweidung geprägt.				
	Bearbeiter: Thomas Anzböck				
lfd. Nummer:	<b>392</b>	Fläche: in m <sup>2</sup>	<b>896</b>	Länge in m:	<b>112</b>
Bestandestyp:	<b>0203 Heckenzug</b>				
Charakteristik:	Eschen und Eichen auf Terrassenkante.				
	Bearbeiter: Thomas Anzböck				
lfd. Nummer:	<b>393</b>	Fläche: in m <sup>2</sup>	<b>1110</b>	Länge in m:	<b>222</b>
Bestandestyp:	<b>0203 Heckenzug</b>				
Charakteristik:	Baumreihe, v.a. Eschen. Zusätzlich Bergahorn und Kirschen.				
	Bearbeiter: Thomas Anzböck				
lfd. Nummer:	<b>394</b>	Fläche: in m <sup>2</sup>	<b>13290</b>	Länge in m:	<b>557</b>
Bestandestyp:	<b>0602 Abbauflächen geogener Rohstoffe mit aktueller betrieblicher Nutzung</b>				
Charakteristik:	Kiesabbau. Siehe Foto 70.				
	Bearbeiter: Thomas Anzböck				
lfd. Nummer:	<b>395</b>	Fläche: in m <sup>2</sup>	<b>549</b>	Länge in m:	<b>90</b>
Bestandestyp:	<b>0401 Stehendes Gewässer</b>				
Charakteristik:	Größerer Fischteich, Wasserpflanzen (Laichkraut), randliche Grauerlen. Siehe Foto 71.				
	Bearbeiter: Thomas Anzböck				

Ifd. Nummer:	396	Fläche: in m²	386	Länge in m:	78
Bestandestyp:	0307 Feuchtes und nasses Extensivgrünland				
Charakteristik:	Quellbereich des Baches Nr. 389 mit mehreren Seitenarmen. Aufschütteter Schotter, hohe Deckung von Flatterbinsen.				
Bearbeiter: Thomas Anzböck					
Ifd. Nummer:	397	Fläche: in m²	2022	Länge in m:	337
Bestandestyp:	030802 Mesophile, "bunte" Fettwiese und die meisten Magerrasen, -weiden				
Charakteristik:	Artenreiche Glatthafer-Böschung				
Bearbeiter: Thomas Anzböck					
Ifd. Nummer:	398	Fläche: in m²	17204	Länge in m:	909
Bestandestyp:	030802 Mesophile, "bunte" Fettwiese und die meisten Magerrasen, -weiden				
Charakteristik:	Artenreiche, recht trockene Mähweiden. Glatthafer, im oberen Bereich auch Trepse und Reitgras mit hoher Deckung. Zahlreiche Viehgangel. Siehe Foto Nr. 72. Randlich starkers Auftreten von Brombeeren (Weideunkraut).				
Bearbeiter: Thomas Anzböck					
Ifd. Nummer:	399	Fläche: in m²	280	Länge in m:	74
Bestandestyp:	030802 Mesophile, "bunte" Fettwiese und die meisten Magerrasen, -weiden				
Charakteristik:	Etwas steilere lt. Besitzer einmähige Fläche, häufiges Vorkommen von Jakobs-Kreuzkraut.				
Bearbeiter: Thomas Anzböck					
Ifd. Nummer:	400	Fläche: in m²	2724	Länge in m:	233
Bestandestyp:	0307 Feuchtes und nasses Extensivgrünland				
Charakteristik:	Feuchte, zum Erhebungszeitpunkt beweidete, Wiese mit hoher Deckung von Flatterbinse, Spitzblütiger Binse und Pfeifengras. Übergang zwischen Wiese und Streuwiese. Siehe Foto 73.				
Bearbeiter: Thomas Anzböck					
Ifd. Nummer:	401	Fläche: in m²	1843	Länge in m:	215
Bestandestyp:	030802 Mesophile, "bunte" Fettwiese und die meisten Magerrasen, -weiden				
Charakteristik:	Glatthaferwiese am Rand einer artenreichen Weide. Einige Trockenheitszeiger: Kleine Pimpinelle.				
Bearbeiter: Thomas Anzböck					
Ifd. Nummer:	402	Fläche: in m²	19936	Länge in m:	765
Bestandestyp:	030802 Mesophile, "bunte" Fettwiese und die meisten Magerrasen, -weiden				
Charakteristik:	Artenreiche Weidefläche.				
Bearbeiter: Thomas Anzböck					
Ifd. Nummer:	403	Fläche: in m²	18353	Länge in m:	921
Bestandestyp:	030802 Mesophile, "bunte" Fettwiese und die meisten Magerrasen, -weiden				
Charakteristik:	Artenreiche Weidefläche.				
Bearbeiter: Thomas Anzböck					
Ifd. Nummer:	404	Fläche: in m²	1490	Länge in m:	175
Bestandestyp:	0103 Laub-Nadel-Mischwald/Laub-Nadelholz-Mischforst				
Charakteristik:					
Bearbeiter: Thomas Anzböck					
Ifd. Nummer:	405	Fläche: in m²	9144	Länge in m:	1065
Bestandestyp:	0210 Markante (landschaftsprägende) Geländeböschung				
Charakteristik:	Terrassenkante der Gaflenz: von verschiedensten Landschaftselementen bestanden: Fettwiese, Glatthaferwiese, Streuobstwiese, Laubwald. Siehe Foto Nr. 75.				
Bearbeiter: Thomas Anzböck					
Ifd. Nummer:	406	Fläche: in m²	3734	Länge in m:	502
Bestandestyp:	0210 Markante (landschaftsprägende) Geländeböschung				
Charakteristik:	Terrassenkante der Gaflenz: von verschiedensten Landschaftselementen bestanden: Fettwiese, Glatthaferwiese, Streuobstwiese, Laubwald.				
Bearbeiter: Thomas Anzböck					

lfd. Nummer:	<b>407</b>	Fläche: in m²	<b>2576</b>	Länge in m:	<b>257</b>
Bestandestyp:	<b>0204 Streuobstbestand (Streuobstwiese/-weide, Obstbaumreihen)</b>				
Charakteristik:					
	Bearbeiter: Thomas Anzböck				
lfd. Nummer:	<b>408</b>	Fläche: in m²	<b>1292</b>	Länge in m:	<b>146</b>
Bestandestyp:	<b>0204 Streuobstbestand (Streuobstwiese/-weide, Obstbaumreihen)</b>				
Charakteristik:					
	Bearbeiter: Thomas Anzböck				
lfd. Nummer:	<b>409</b>	Fläche: in m²	<b>1926</b>	Länge in m:	<b>244</b>
Bestandestyp:	<b>0306 Neubewaldung/Aufforstung</b>				
Charakteristik:	Aufgeforstete Glatthaferwiese an der Terrassenkante der Gaflenz. Siehe Foto 74.				
	Bearbeiter: Thomas Anzböck				
lfd. Nummer:	<b>410</b>	Fläche: in m²	<b>1062</b>	Länge in m:	<b>169</b>
Bestandestyp:	<b>0104 Laubwald/Laubholzforst</b>				
Charakteristik:					
	Bearbeiter: Thomas Anzböck				
lfd. Nummer:	<b>411</b>	Fläche: in m²	<b>2954</b>	Länge in m:	<b>303</b>
Bestandestyp:	<b>0306 Neubewaldung/Aufforstung</b>				
Charakteristik:	Aufgeforstete Glatthaferwiese an der Terrassenkante der Gaflenz. Siehe Foto 74.				
	Bearbeiter: Thomas Anzböck				
lfd. Nummer:	<b>412</b>	Fläche: in m²	<b>1151</b>	Länge in m:	<b>191</b>
Bestandestyp:	<b>0306 Neubewaldung/Aufforstung</b>				
Charakteristik:	Aufgeforstete Glatthaferwiese.				
	Bearbeiter: Thomas Anzböck				
lfd. Nummer:	<b>413</b>	Fläche: in m²	<b>9229</b>	Länge in m:	<b>516</b>
Bestandestyp:	<b>0204 Streuobstbestand (Streuobstwiese/-weide, Obstbaumreihen)</b>				
Charakteristik:					
	Bearbeiter: Thomas Anzböck				
lfd. Nummer:	<b>414</b>	Fläche: in m²	<b>5569</b>	Länge in m:	<b>283</b>
Bestandestyp:	<b>0204 Streuobstbestand (Streuobstwiese/-weide, Obstbaumreihen)</b>				
Charakteristik:					
	Bearbeiter: Thomas Anzböck				
lfd. Nummer:	<b>415</b>	Fläche: in m²	<b>432</b>	Länge in m:	<b>144</b>
Bestandestyp:	<b>0204 Streuobstbestand (Streuobstwiese/-weide, Obstbaumreihen)</b>				
Charakteristik:					
	Bearbeiter: Thomas Anzböck				
lfd. Nummer:	<b>416</b>	Fläche: in m²	<b>5983</b>	Länge in m:	<b>729</b>
Bestandestyp:	<b>0104 Laubwald/Laubholzforst</b>				
Charakteristik:					
	Bearbeiter: Thomas Anzböck				
lfd. Nummer:	<b>417</b>	Fläche: in m²	<b>15737</b>	Länge in m:	<b>1235</b>
Bestandestyp:	<b>0104 Laubwald/Laubholzforst</b>				
Charakteristik:					
	Bearbeiter: Thomas Anzböck				
lfd. Nummer:	<b>418</b>	Fläche: in m²	<b>395</b>	Länge in m:	<b>79</b>
Bestandestyp:	<b>0203 Heckenzug</b>				
Charakteristik:	Hasel, Kiefer, Esche, Fichte				
	Bearbeiter: Thomas Anzböck				



lfd. Nummer:	419	Fläche: in m²	88	Länge in m:	44
Bestandestyp:	0203 Heckenzug				
Charakteristik:	Haselhecke				
Bearbeiter: Thomas Anzböck					
lfd. Nummer:	420	Fläche: in m²	4032	Länge in m:	405
Bestandestyp:	0308 Trockenes und halbtrockenes, i.d.R. nährstoffarmes Grünland, Borstgrasrasen und bodensaure Zwergstrauchheiden				
Charakteristik:	Recht trockener Glatthaferbestand mit vereinzelt Aufrechter Trespe. Nach oben hin in aufgeforstete Flächen übergehend. Hier hohe Deckung von Reitgras. Einzelne Gehölze: Schlehe, Fichte.				
Bearbeiter: Thomas Anzböck					
lfd. Nummer:	421	Fläche: in m²	2560	Länge in m:	1024
Bestandestyp:	0402 Fließendes Gewässer				
Charakteristik:	Kleines Bächlein, am Erfassungspunkt 12 begradigt aber Böschungen unverbaut. Begleitgehölze Weiden und Traubenkirschen.				
Bearbeiter: Thomas Anzböck					
lfd. Nummer:	422	Fläche: in m²	985	Länge in m:	394
Bestandestyp:	0402 Fließendes Gewässer				
Charakteristik:	Sebaldbrunnenbach: Begleitgehölze Weiden und Traubenkirschen. Im Unterlauf begradigt, ansonsten unverbaut. Mündet in Gaflenz. Erfassungspunkt 12.				
Bearbeiter: Thomas Anzböck					
lfd. Nummer:	423	Fläche: in m²	2677	Länge in m:	364
Bestandestyp:	0104 Laubwald/Laubholzforst				
Charakteristik:					
Bearbeiter: Thomas Anzböck					
lfd. Nummer:	424	Fläche: in m²	4495	Länge in m:	362
Bestandestyp:	0204 Streuobstbestand (Streuobstwiese/-weide, Obstbaumreihen)				
Charakteristik:					
Bearbeiter: Thomas Anzböck					
lfd. Nummer:	425	Fläche: in m²	1975	Länge in m:	200
Bestandestyp:	0204 Streuobstbestand (Streuobstwiese/-weide, Obstbaumreihen)				
Charakteristik:					
Bearbeiter: Thomas Anzböck					
lfd. Nummer:	426	Fläche: in m²	1972	Länge in m:	176
Bestandestyp:	0204 Streuobstbestand (Streuobstwiese/-weide, Obstbaumreihen)				
Charakteristik:					
Bearbeiter: Thomas Anzböck					
lfd. Nummer:	427	Fläche: in m²	3442	Länge in m:	316
Bestandestyp:	0204 Streuobstbestand (Streuobstwiese/-weide, Obstbaumreihen)				
Charakteristik:					
Bearbeiter: Thomas Anzböck					
lfd. Nummer:	428	Fläche: in m²	2609	Länge in m:	227
Bestandestyp:	0204 Streuobstbestand (Streuobstwiese/-weide, Obstbaumreihen)				
Charakteristik:					
Bearbeiter: Thomas Anzböck					
lfd. Nummer:	429	Fläche: in m²	447	Länge in m:	149
Bestandestyp:	0204 Streuobstbestand (Streuobstwiese/-weide, Obstbaumreihen)				
Charakteristik:					
Bearbeiter: Thomas Anzböck					

lfd. Nummer:	430	Fläche: in m²	6974	Länge in m:	772
Bestandestyp:	0104 Laubwald/Laubholzforst				
Charakteristik:					
Bearbeiter: Thomas Anzböck					
lfd. Nummer:	431	Fläche: in m²	1422	Länge in m:	163
Bestandestyp:	0204 Streuobstbestand (Streuobstwiese/-weide, Obstbaumreihen)				
Charakteristik:					
Bearbeiter: Thomas Anzböck					
lfd. Nummer:	432	Fläche: in m²	4936	Länge in m:	431
Bestandestyp:	0204 Streuobstbestand (Streuobstwiese/-weide, Obstbaumreihen)				
Charakteristik:					
Bearbeiter: Thomas Anzböck					
lfd. Nummer:	433	Fläche: in m²	3456	Länge in m:	710
Bestandestyp:	0210 Markante (landschaftsprägende) Geländeböschung				
Charakteristik:	Teilweise mit Fettwiese, tw. mit artenreicher Glatthaferwiese bestanden. Siehe Foto Nr. 76.				
Bearbeiter: Thomas Anzböck					
lfd. Nummer:	434	Fläche: in m²	345	Länge in m:	69
Bestandestyp:	0204 Streuobstbestand (Streuobstwiese/-weide, Obstbaumreihen)				
Charakteristik:					
Bearbeiter: Thomas Anzböck					
lfd. Nummer:	435	Fläche: in m²	498	Länge in m:	83
Bestandestyp:	0203 Heckenzug				
Charakteristik:	Fichten, Buchen, Eiche, Bergahorn.				
Bearbeiter: Thomas Anzböck					
lfd. Nummer:	436	Fläche: in m²	2405	Länge in m:	481
Bestandestyp:	0206 Baumreihe, Allee				
Charakteristik:	Baumreihe mit Eschen, Eichen, Fichten, Buchen.				
Bearbeiter: Thomas Anzböck					
lfd. Nummer:	437	Fläche: in m²	2265	Länge in m:	453
Bestandestyp:	0203 Heckenzug				
Charakteristik:	Am Oberrand Haselhecke, nach unten auch Obstbäume und Eschen.				
Bearbeiter: Thomas Anzböck					
lfd. Nummer:	438	Fläche: in m²	3932	Länge in m:	289
Bestandestyp:	0306 Neubewaldung/Aufforstung				
Charakteristik:	Aufforstung einer Glatthaferwiese mit Fichten, siehe Foto Nr. 77. Hohe Deckung von Reitgras, Vorkommen von Pfeifengras.				
Bearbeiter: Thomas Anzböck					
lfd. Nummer:	439	Fläche: in m²	1627	Länge in m:	247
Bestandestyp:	030802 Mesophile, "bunte" Fettwiese und die meisten Magerrasen, -weiden				
Charakteristik:	Eher feuchte Wiese mit hoher Deckung von Kohldistel. Lt. Besitzer Einmähdig. "WF"-Fläche.				
Bearbeiter: Thomas Anzböck					
lfd. Nummer:	440	Fläche: in m²	2695	Länge in m:	220
Bestandestyp:	030802 Mesophile, "bunte" Fettwiese und die meisten Magerrasen, -weiden				
Charakteristik:	Lt. Besitzer Einmähdig. "WF"-Fläche.				
Bearbeiter: Thomas Anzböck					
lfd. Nummer:	441	Fläche: in m²	3125	Länge in m:	625
Bestandestyp:	0202 Uferbegleitgehölz				
Charakteristik:	Eschen, Bergahorn entlang eines Grabens.				
Bearbeiter: Thomas Anzböck					

lfd. Nummer:	<b>442</b>	Fläche: in m²	<b>331</b>	Länge in m:	<b>85</b>
Bestandestyp:	<b>0201 Kleinstwaldfläche ("Feldgehölz"), Gebüsch oder Baumgruppe unter 1000m²</b>				
Charakteristik:	Traubenkirsche, Bergahorn, Fichte, Salweide.				
	Bearbeiter: Thomas Anzböck				
lfd. Nummer:	<b>443</b>	Fläche: in m²	<b>2537</b>	Länge in m:	<b>201</b>
Bestandestyp:	<b>0204 Streuobstbestand (Streuobstwiese/-weide, Obstbaumreihen)</b>				
Charakteristik:					
	Bearbeiter: Thomas Anzböck				
lfd. Nummer:	<b>444</b>	Fläche: in m²	<b>2733</b>	Länge in m:	<b>261</b>
Bestandestyp:	<b>030802 Mesophile, "bunte" Fettwiese und die meisten Magerrasen, -weiden</b>				
Charakteristik:	Glatthaferwiese, ziemlich trocken. Ansonsten typische Artengarnitur.				
	Bearbeiter: Thomas Anzböck				
lfd. Nummer:	<b>445</b>	Fläche: in m²	<b>680</b>	Länge in m:	<b>272</b>
Bestandestyp:	<b>0402 Fließendes Gewässer</b>				
Charakteristik:	Kleiner Seitenbach zum Großgschnaidbach: weitgehend unverbaut, entlang der Weide im untersten Teil gegrabenes Bachbett, im Waldgelände oberhalb bis 8 m tief eingeschnitten und unverbaut. Erfassungspunkt 23.				
	Bearbeiter: Thomas Anzböck				
lfd. Nummer:	<b>446</b>	Fläche: in m²	<b>16399</b>	Länge in m:	<b>610</b>
Bestandestyp:	<b>030802 Mesophile, "bunte" Fettwiese und die meisten Magerrasen, -weiden</b>				
Charakteristik:	Mehrere Gräben innerhalb einer Mähweide. Die Gräben mit Gehölzen (Weiden, Grauerlen etc.) bestanden. Einzelne stärker vernässte Bereiche mit Flohkraut, Wassermünze. Siehe Foto Nr. 83, 84.				
	Bearbeiter: Thomas Anzböck				
lfd. Nummer:	<b>447</b>	Fläche: in m²	<b>3738</b>	Länge in m:	<b>291</b>
Bestandestyp:	<b>030802 Mesophile, "bunte" Fettwiese und die meisten Magerrasen, -weiden</b>				
Charakteristik:	Steilere Wiese mit Glatthafer.				
	Bearbeiter: Thomas Anzböck				
lfd. Nummer:	<b>448</b>	Fläche: in m²	<b>3662</b>	Länge in m:	<b>328</b>
Bestandestyp:	<b>030802 Mesophile, "bunte" Fettwiese und die meisten Magerrasen, -weiden</b>				
Charakteristik:	Einmündige Steile Wiese.				
	Bearbeiter: Thomas Anzböck				
lfd. Nummer:	<b>449</b>	Fläche: in m²	<b>448</b>	Länge in m:	<b>83</b>
Bestandestyp:	<b>030802 Mesophile, "bunte" Fettwiese und die meisten Magerrasen, -weiden</b>				
Charakteristik:	Artenreiche feuchtere Wiese mit Kohldisteln.				
	Bearbeiter: Thomas Anzböck				
lfd. Nummer:	<b>450</b>	Fläche: in m²	<b>6396</b>	Länge in m:	<b>386</b>
Bestandestyp:	<b>030802 Mesophile, "bunte" Fettwiese und die meisten Magerrasen, -weiden</b>				
Charakteristik:	Dauerweide, artenreich.				
	Bearbeiter: Thomas Anzböck				
lfd. Nummer:	<b>451</b>	Fläche: in m²	<b>4586</b>	Länge in m:	<b>402</b>
Bestandestyp:	<b>030802 Mesophile, "bunte" Fettwiese und die meisten Magerrasen, -weiden</b>				
Charakteristik:	Dauerweide, artenreich.				
	Bearbeiter: Thomas Anzböck				
lfd. Nummer:	<b>452</b>	Fläche: in m²	<b>3431</b>	Länge in m:	<b>245</b>
Bestandestyp:	<b>030802 Mesophile, "bunte" Fettwiese und die meisten Magerrasen, -weiden</b>				
Charakteristik:	Dauerweide, artenreich.				
	Bearbeiter: Thomas Anzböck				

lfd. Nummer:	453	Fläche: in m²	10098	Länge in m:	729
Bestandestyp:	030802 Mesophile, "bunte" Fettwiese und die meisten Magerrasen, -weiden				
Charakteristik:	Ein- bis zweimähdige Glatthafer-Wiesen.				
Bearbeiter: Thomas Anzböck					
lfd. Nummer:	454	Fläche: in m²	6218	Länge in m:	542
Bestandestyp:	0204 Streuobstbestand (Streuobstwiese/-weide, Obstbaumreihen)				
Charakteristik:					
Bearbeiter: Thomas Anzböck					
lfd. Nummer:	455	Fläche: in m²	9033	Länge in m:	558
Bestandestyp:	030802 Mesophile, "bunte" Fettwiese und die meisten Magerrasen, -weiden				
Charakteristik:	Dauerweide, artenreich.				
Bearbeiter: Thomas Anzböck					
lfd. Nummer:	456	Fläche: in m²	349	Länge in m:	68
Bestandestyp:	0201 Kleinstwaldfläche ("Feldgehölz"), Gebüsch oder Baumgruppe unter 1000m²				
Charakteristik:	Hasel, Esche, Bergahorn.				
Bearbeiter: Thomas Anzböck					
lfd. Nummer:	457	Fläche: in m²	108	Länge in m:	54
Bestandestyp:	0203 Heckenzug				
Charakteristik:	Kleine Haselhecke.				
Bearbeiter: Thomas Anzböck					
lfd. Nummer:	458	Fläche: in m²	300	Länge in m:	65
Bestandestyp:	0201 Kleinstwaldfläche ("Feldgehölz"), Gebüsch oder Baumgruppe unter 1000m²				
Charakteristik:	Eschen und Hasel.				
Bearbeiter: Thomas Anzböck					
lfd. Nummer:	459	Fläche: in m²	1922	Länge in m:	179
Bestandestyp:	030802 Mesophile, "bunte" Fettwiese und die meisten Magerrasen, -weiden				
Charakteristik:	Steile Mähwiese. Im oberen Teil in Berg-Reitgras-Flur mit Aufrechter Trespe (Halbtrockenrasen) übergehend. Siehe Foto Nr. 85.				
Bearbeiter: Thomas Anzböck					
lfd. Nummer:	460	Fläche: in m²	2087	Länge in m:	225
Bestandestyp:	030802 Mesophile, "bunte" Fettwiese und die meisten Magerrasen, -weiden				
Charakteristik:	Steilere Mähwiese am Oberrand einer Fettwiese. Nach oben von sehr lückiger Hecke mit Eschen begrenzt.				
Bearbeiter: Thomas Anzböck					
lfd. Nummer:	461	Fläche: in m²	3466	Länge in m:	385
Bestandestyp:	0104 Laubwald/Laubholzforst				
Charakteristik:					
Bearbeiter: Thomas Anzböck					
lfd. Nummer:	462	Fläche: in m²	231	Länge in m:	77
Bestandestyp:	0203 Heckenzug				
Charakteristik:	Haselhecke mit je einer Esche an den Enden.				
Bearbeiter: Thomas Anzböck					
lfd. Nummer:	463	Fläche: in m²	18017	Länge in m:	798
Bestandestyp:	0306 Neubewaldung/Aufforstung				
Charakteristik:	Aufforstung ehemals gemähter Flächen. Siehe Foto Nr. 86.				
Bearbeiter: Thomas Anzböck					
lfd. Nummer:	464	Fläche: in m²	4828	Länge in m:	1931
Bestandestyp:	0402 Fließendes Gewässer				
Charakteristik:	Seitenbach vom Großschnaidbach: wenig bis nicht verbaut. Erfassungspunkt 22.				
Bearbeiter: Thomas Anzböck					

lfd. Nummer:	465	Fläche: in m²	1402	Länge in m:	166
Bestandestyp:	030802 Mesophile, "bunte" Fettwiese und die meisten Magerrasen, -weiden				
Charakteristik:	Steilere Mähwiese.				
Bearbeiter: Thomas Anzböck					
lfd. Nummer:	466	Fläche: in m²	336	Länge in m:	168
Bestandestyp:	0203 Heckenzug				
Charakteristik:	Haselhecke				
Bearbeiter: Thomas Anzböck					
lfd. Nummer:	467	Fläche: in m²	2134	Länge in m:	255
Bestandestyp:	0307 Feuchtes und nasses Extensivgrünland				
Charakteristik:	Feuchter Graben mit diversen Gehölzen (Birken, Eschen, Grauerlen). Vorkommen von Pfeifengras.				
Bearbeiter: Thomas Anzböck					
lfd. Nummer:	468	Fläche: in m²	1051	Länge in m:	166
Bestandestyp:	0307 Feuchtes und nasses Extensivgrünland				
Charakteristik:	Feuchter Graben mit diversen Gehölzen (Birken, Grauerlen). Vorkommen von Pfeifengras.				
Bearbeiter: Thomas Anzböck					
lfd. Nummer:	469	Fläche: in m²	672	Länge in m:	224
Bestandestyp:	0204 Streuobstbestand (Streuobstwiese/-weide, Obstbaumreihen)				
Charakteristik:					
Bearbeiter: Thomas Anzböck					
lfd. Nummer:	470	Fläche: in m²	4661	Länge in m:	689
Bestandestyp:	0104 Laubwald/Laubholzforst				
Charakteristik:					
Bearbeiter: Thomas Anzböck					
lfd. Nummer:	471	Fläche: in m²	3422	Länge in m:	384
Bestandestyp:	0104 Laubwald/Laubholzforst				
Charakteristik:					
Bearbeiter: Thomas Anzböck					
lfd. Nummer:	472	Fläche: in m²	4239	Länge in m:	373
Bestandestyp:	0204 Streuobstbestand (Streuobstwiese/-weide, Obstbaumreihen)				
Charakteristik:					
Bearbeiter: Thomas Anzböck					
lfd. Nummer:	473	Fläche: in m²	2900	Länge in m:	580
Bestandestyp:	0203 Heckenzug				
Charakteristik:	Baumreihe mit Eschen, Eichen, Hasel				
Bearbeiter: Thomas Anzböck					
lfd. Nummer:	474	Fläche: in m²	2325	Länge in m:	465
Bestandestyp:	0203 Heckenzug				
Charakteristik:	Baumreihe mit Eschen, Fichten, Eichen, Hasel.				
Bearbeiter: Thomas Anzböck					
lfd. Nummer:	475	Fläche: in m²	1446	Länge in m:	175
Bestandestyp:	0104 Laubwald/Laubholzforst				
Charakteristik:					
Bearbeiter: Thomas Anzböck					
lfd. Nummer:	476	Fläche: in m²	712	Länge in m:	178
Bestandestyp:	0204 Streuobstbestand (Streuobstwiese/-weide, Obstbaumreihen)				
Charakteristik:					
Bearbeiter: Thomas Anzböck					



lfd. Nummer:	477	Fläche: in m²	4847	Länge in m:	519
Bestandestyp:	0204 Streuobstbestand (Streuobstwiese/-weide, Obstbaumreihen)				
Charakteristik:					
Bearbeiter: Thomas Anzböck					
lfd. Nummer:	478	Fläche: in m²	11321	Länge in m:	1165
Bestandestyp:	0202 Uferbegleitgehölz				
Charakteristik:	Tief eingeschnittener Graben, an den Böschungen hpts. Laubbäume (Buche, Bergahorn, Eiche, Fichte, Esche).				
Bearbeiter: Thomas Anzböck					
lfd. Nummer:	479	Fläche: in m²	249	Länge in m:	83
Bestandestyp:	0204 Streuobstbestand (Streuobstwiese/-weide, Obstbaumreihen)				
Charakteristik:					
Bearbeiter: Thomas Anzböck					
lfd. Nummer:	480	Fläche: in m²	216	Länge in m:	72
Bestandestyp:	0204 Streuobstbestand (Streuobstwiese/-weide, Obstbaumreihen)				
Charakteristik:					
Bearbeiter: Thomas Anzböck					
lfd. Nummer:	481	Fläche: in m²	3395	Länge in m:	252
Bestandestyp:	0204 Streuobstbestand (Streuobstwiese/-weide, Obstbaumreihen)				
Charakteristik:					
Bearbeiter: Thomas Anzböck					
lfd. Nummer:	482	Fläche: in m²	308	Länge in m:	123
Bestandestyp:	0402 Fließendes Gewässer				
Charakteristik:	Quellarm vom Großreiflingbach - zugleich Abfluss vom Teich 386. Unverbaut. Erfassungspunkt 17. Gesamtzustand naturnah.				
Bearbeiter: Thomas Anzböck					
lfd. Nummer:	483	Fläche: in m²	5525	Länge in m:	326
Bestandestyp:	030802 Mesophile, "bunte" Fettwiese und die meisten Magerrasen, -weiden				
Charakteristik:	Artenreiche Dauerweide, am Unterrand Eichen und Eschen.				
Bearbeiter: Thomas Anzböck					
lfd. Nummer:	484	Fläche: in m²	485	Länge in m:	97
Bestandestyp:	0202 Uferbegleitgehölz				
Charakteristik:	Schwarzerlen und Eschen in Graben				
Bearbeiter: Thomas Anzböck					
lfd. Nummer:	485	Fläche: in m²	15788	Länge in m:	605
Bestandestyp:	030802 Mesophile, "bunte" Fettwiese und die meisten Magerrasen, -weiden				
Charakteristik:	Artenreiche Dauerweide, einzelne Gehölze.				
Bearbeiter: Thomas Anzböck					
lfd. Nummer:	486	Fläche: in m²	844	Länge in m:	135
Bestandestyp:	0104 Laubwald/Laubholzforst				
Charakteristik:					
Bearbeiter: Thomas Anzböck					
lfd. Nummer:	487	Fläche: in m²	1897	Länge in m:	172
Bestandestyp:	0104 Laubwald/Laubholzforst				
Charakteristik:					
Bearbeiter: Thomas Anzböck					

lfd. Nummer:	<b>488</b>	Fläche: in m²	<b>11011</b>	Länge in m:	<b>505</b>
Bestandestyp:	<b>030802 Mesophile, "bunte" Fettwiese und die meisten Magerrasen, -weiden</b>				
Charakteristik:	Artenreiche Dauerweide mit diversen Gehölzen (Bergahorn, Fichten).				
	Bearbeiter: Thomas Anzböck				
lfd. Nummer:	<b>489</b>	Fläche: in m²	<b>1675</b>	Länge in m:	<b>209</b>
Bestandestyp:	<b>0204 Streuobstbestand (Streuobstwiese/-weide, Obstbaumreihen)</b>				
Charakteristik:					
	Bearbeiter: Thomas Anzböck				
lfd. Nummer:	<b>490</b>	Fläche: in m²	<b>282</b>	Länge in m:	<b>94</b>
Bestandestyp:	<b>0204 Streuobstbestand (Streuobstwiese/-weide, Obstbaumreihen)</b>				
Charakteristik:					
	Bearbeiter: Thomas Anzböck				
lfd. Nummer:	<b>491</b>	Fläche: in m²	<b>15577</b>	Länge in m:	<b>905</b>
Bestandestyp:	<b>030802 Mesophile, "bunte" Fettwiese und die meisten Magerrasen, -weiden</b>				
Charakteristik:	Artenreiche Weidefläche.				
	Bearbeiter: Thomas Anzböck				
lfd. Nummer:	<b>492</b>	Fläche: in m²	<b>4601</b>	Länge in m:	<b>606</b>
Bestandestyp:	<b>0202 Uferbegleitgehölz</b>				
Charakteristik:	Eschen und Bergahorn entlang Bach Nr. 464.				
	Bearbeiter: Thomas Anzböck				
lfd. Nummer:	<b>493</b>	Fläche: in m²	<b>16269</b>	Länge in m:	<b>675</b>
Bestandestyp:	<b>030802 Mesophile, "bunte" Fettwiese und die meisten Magerrasen, -weiden</b>				
Charakteristik:	Artenreiche Mähweiden.				
	Bearbeiter: Thomas Anzböck				
lfd. Nummer:	<b>494</b>	Fläche: in m²	<b>5305</b>	Länge in m:	<b>633</b>
Bestandestyp:	<b>030802 Mesophile, "bunte" Fettwiese und die meisten Magerrasen, -weiden</b>				
Charakteristik:	Artenreiche Mähweide (Schafe).				
	Bearbeiter: Thomas Anzböck				
lfd. Nummer:	<b>495</b>	Fläche: in m²	<b>558</b>	Länge in m:	<b>223</b>
Bestandestyp:	<b>0402 Fließendes Gewässer</b>				
Charakteristik:	Seitenbach vom Großgschnaidbach, unverbaut, im Unterlauf begradigt. Erfassungspunkt 19.				
	Bearbeiter: Thomas Anzböck				
lfd. Nummer:	<b>496</b>	Fläche: in m²	<b>641</b>	Länge in m:	<b>112</b>
Bestandestyp:	<b>0201 Kleinstwaldfläche ("Feldgehölz"), Gebüsch oder Baumgruppe unter 1000m²</b>				
Charakteristik:	Eichen, Eschen, Bergahorn.				
	Bearbeiter: Thomas Anzböck				
lfd. Nummer:	<b>497</b>	Fläche: in m²	<b>1044</b>	Länge in m:	<b>174</b>
Bestandestyp:	<b>0206 Baumreihe, Allee</b>				
Charakteristik:	Baumreihe (Bergahorn).				
	Bearbeiter: Thomas Anzböck				
lfd. Nummer:	<b>498</b>	Fläche: in m²	<b>972</b>	Länge in m:	<b>123</b>
Bestandestyp:	<b>0204 Streuobstbestand (Streuobstwiese/-weide, Obstbaumreihen)</b>				
Charakteristik:					
	Bearbeiter: Thomas Anzböck				
lfd. Nummer:	<b>499</b>	Fläche: in m²	<b>1875</b>	Länge in m:	<b>302</b>
Bestandestyp:	<b>0204 Streuobstbestand (Streuobstwiese/-weide, Obstbaumreihen)</b>				
Charakteristik:					
	Bearbeiter: Thomas Anzböck				

lfd. Nummer:	<b>500</b>	Fläche: in m²	<b>387</b>	Länge in m:	<b>114</b>
Bestandestyp:	<b>0307 Feuchtes und nasses Extensivgrünland</b>				
Charakteristik:	Hangvernässung, Graben mit Gehölzen und diversen Hochstauden: Rossminze, Flatterbinse, Flohkraut.				
	Bearbeiter: Thomas Anzböck				
lfd. Nummer:	<b>501</b>	Fläche: in m²	<b>2679</b>	Länge in m:	<b>300</b>
Bestandestyp:	<b>0104 Laubwald/Laubholzforst</b>				
Charakteristik:					
	Bearbeiter: Thomas Anzböck				
lfd. Nummer:	<b>502</b>	Fläche: in m²	<b>854</b>	Länge in m:	<b>152</b>
Bestandestyp:	<b>0204 Streuobstbestand (Streuobstwiese/-weide, Obstbaumreihen)</b>				
Charakteristik:					
	Bearbeiter: Thomas Anzböck				
lfd. Nummer:	<b>503</b>	Fläche: in m²	<b>2594</b>	Länge in m:	<b>277</b>
Bestandestyp:	<b>0104 Laubwald/Laubholzforst</b>				
Charakteristik:					
	Bearbeiter: Thomas Anzböck				
lfd. Nummer:	<b>504</b>	Fläche: in m²	<b>1057</b>	Länge in m:	<b>150</b>
Bestandestyp:	<b>0104 Laubwald/Laubholzforst</b>				
Charakteristik:					
	Bearbeiter: Thomas Anzböck				
lfd. Nummer:	<b>505</b>	Fläche: in m²	<b>612</b>	Länge in m:	<b>112</b>
Bestandestyp:	<b>0204 Streuobstbestand (Streuobstwiese/-weide, Obstbaumreihen)</b>				
Charakteristik:					
	Bearbeiter: Thomas Anzböck				
lfd. Nummer:	<b>506</b>	Fläche: in m²	<b>2233</b>	Länge in m:	<b>241</b>
Bestandestyp:	<b>0204 Streuobstbestand (Streuobstwiese/-weide, Obstbaumreihen)</b>				
Charakteristik:					
	Bearbeiter: Thomas Anzböck				
lfd. Nummer:	<b>507</b>	Fläche: in m²	<b>1076</b>	Länge in m:	<b>189</b>
Bestandestyp:	<b>0204 Streuobstbestand (Streuobstwiese/-weide, Obstbaumreihen)</b>				
Charakteristik:					
	Bearbeiter: Thomas Anzböck				
lfd. Nummer:	<b>508</b>	Fläche: in m²	<b>6869</b>	Länge in m:	<b>489</b>
Bestandestyp:	<b>030801 Trocken-, Halbtrockenrasen und Grusfluren einschließlich der bodensauren Halbtrockenrasen und (Silikat-)Grusfluren</b>				
Charakteristik:	Artenreiche Magerwiese (WF-Fläche).				
	Bearbeiter: Thomas Anzböck				
lfd. Nummer:	<b>509</b>	Fläche: in m²	<b>1662</b>	Länge in m:	<b>277</b>
Bestandestyp:	<b>0203 Heckenzug</b>				
Charakteristik:	Baumhecke: Esche, Eiche, Hasel.				
	Bearbeiter: Thomas Anzböck				
lfd. Nummer:	<b>510</b>	Fläche: in m²	<b>492</b>	Länge in m:	<b>82</b>
Bestandestyp:	<b>0203 Heckenzug</b>				
Charakteristik:	Baumhecke: Esche, Eiche, Hasel.				
	Bearbeiter: Thomas Anzböck				
lfd. Nummer:	<b>511</b>	Fläche: in m²	<b>267</b>	Länge in m:	<b>89</b>
Bestandestyp:	<b>0204 Streuobstbestand (Streuobstwiese/-weide, Obstbaumreihen)</b>				
Charakteristik:					
	Bearbeiter: Thomas Anzböck				

lfd. Nummer:	<b>512</b>	Fläche: in m²	<b>5934</b>	Länge in m:	<b>465</b>
Bestandestyp:	<b>030802 Mesophile, "bunte" Fettwiese und die meisten Magerrasen, -weiden</b>				
Charakteristik:	Artenreiche Weidefläche. Einzelne Eschen. Viehgangel.				
	Bearbeiter: Thomas Anzböck				
lfd. Nummer:	<b>513</b>	Fläche: in m²	<b>15034</b>	Länge in m:	<b>607</b>
Bestandestyp:	<b>030802 Mesophile, "bunte" Fettwiese und die meisten Magerrasen, -weiden</b>				
Charakteristik:	Artenreiche Weidefläche. Hohe Deckung von Trockenheitszeigern: Schneeheide, Reitgras, Aufrechte Trespe. Sehr artenreich. Viehgangel.				
	Bearbeiter: Thomas Anzböck				
lfd. Nummer:	<b>514</b>	Fläche: in m²	<b>2647</b>	Länge in m:	<b>285</b>
Bestandestyp:	<b>0104 Laubwald/Laubholzforst</b>				
Charakteristik:					
	Bearbeiter: Thomas Anzböck				
lfd. Nummer:	<b>515</b>	Fläche: in m²	<b>1644</b>	Länge in m:	<b>180</b>
Bestandestyp:	<b>0204 Streuobstbestand (Streuobstwiese/-weide, Obstbaumreihen)</b>				
Charakteristik:					
	Bearbeiter: Thomas Anzböck				
lfd. Nummer:	<b>516</b>	Fläche: in m²	<b>3730</b>	Länge in m:	<b>278</b>
Bestandestyp:	<b>0204 Streuobstbestand (Streuobstwiese/-weide, Obstbaumreihen)</b>				
Charakteristik:					
	Bearbeiter: Thomas Anzböck				
lfd. Nummer:	<b>517</b>	Fläche: in m²	<b>6272</b>	Länge in m:	<b>453</b>
Bestandestyp:	<b>0204 Streuobstbestand (Streuobstwiese/-weide, Obstbaumreihen)</b>				
Charakteristik:					
	Bearbeiter: Thomas Anzböck				
lfd. Nummer:	<b>518</b>	Fläche: in m²	<b>1029</b>	Länge in m:	<b>343</b>
Bestandestyp:	<b>0204 Streuobstbestand (Streuobstwiese/-weide, Obstbaumreihen)</b>				
Charakteristik:					
	Bearbeiter: Thomas Anzböck				
lfd. Nummer:	<b>519</b>	Fläche: in m²	<b>351</b>	Länge in m:	<b>117</b>
Bestandestyp:	<b>0204 Streuobstbestand (Streuobstwiese/-weide, Obstbaumreihen)</b>				
Charakteristik:					
	Bearbeiter: Thomas Anzböck				
lfd. Nummer:	<b>520</b>	Fläche: in m²	<b>360</b>	Länge in m:	<b>120</b>
Bestandestyp:	<b>0204 Streuobstbestand (Streuobstwiese/-weide, Obstbaumreihen)</b>				
Charakteristik:					
	Bearbeiter: Thomas Anzböck				
lfd. Nummer:	<b>521</b>	Fläche: in m²	<b>132</b>	Länge in m:	<b>44</b>
Bestandestyp:	<b>0204 Streuobstbestand (Streuobstwiese/-weide, Obstbaumreihen)</b>				
Charakteristik:					
	Bearbeiter: Thomas Anzböck				
lfd. Nummer:	<b>522</b>	Fläche: in m²	<b>6059</b>	Länge in m:	<b>376</b>
Bestandestyp:	<b>0204 Streuobstbestand (Streuobstwiese/-weide, Obstbaumreihen)</b>				
Charakteristik:					
	Bearbeiter: Thomas Anzböck				

lfd. Nummer:	<b>523</b>	Fläche: in m²	<b>12033</b>	Länge in m:	<b>660</b>
Bestandestyp:	<b>030802 Mesophile, "bunte" Fettwiese und die meisten Magerrasen, -weiden</b>				
Charakteristik:	Artenreiche Weidefläche. Hohe Deckung von Trockenheitszeigern: Schneeheide, Reitgras, Aufrechte Trespe. Sehr artenreich. Viehgangel. Nach unten in Adlerfarn dominiert.				
	Bearbeiter: Thomas Anzböck				
lfd. Nummer:	<b>524</b>	Fläche: in m²	<b>24250</b>	Länge in m:	<b>827</b>
Bestandestyp:	<b>030802 Mesophile, "bunte" Fettwiese und die meisten Magerrasen, -weiden</b>				
Charakteristik:	Artenreiche Weidefläche. Hohe Deckung von Trockenheitszeigern: Schneeheide, Reitgras, Aufrechte Trespe. Sehr artenreich. Viehgangel.				
	Bearbeiter: Thomas Anzböck				
lfd. Nummer:	<b>525</b>	Fläche: in m²	<b>816</b>	Länge in m:	<b>114</b>
Bestandestyp:	<b>030802 Mesophile, "bunte" Fettwiese und die meisten Magerrasen, -weiden</b>				
Charakteristik:	Artenreiche Glatthaferwiese, am Waldrand am Oberrand einer fetteren Mähwiese gelegen.				
	Bearbeiter: Thomas Anzböck				
lfd. Nummer:	<b>526</b>	Fläche: in m²	<b>6062</b>	Länge in m:	<b>396</b>
Bestandestyp:	<b>030302 Sukzessionsfläche des trockenen Extensivgrünlandes mit oder ohne jüngerem Gehölzaufwuchs</b>				
Charakteristik:	In Verbuschung begriffene ehemalige Mähweiden, tw. Aufgeforstet (Fichten). Hohe Deckung von Adlerfarn und Reitgras.				
	Bearbeiter: Thomas Anzböck				
lfd. Nummer:	<b>527</b>	Fläche: in m²	<b>2499</b>	Länge in m:	<b>240</b>
Bestandestyp:	<b>0204 Streuobstbestand (Streuobstwiese/-weide, Obstbaumreihen)</b>				
Charakteristik:					
	Bearbeiter: Thomas Anzböck				
lfd. Nummer:	<b>528</b>	Fläche: in m²	<b>1999</b>	Länge in m:	<b>188</b>
Bestandestyp:	<b>0204 Streuobstbestand (Streuobstwiese/-weide, Obstbaumreihen)</b>				
Charakteristik:					
	Bearbeiter: Thomas Anzböck				
lfd. Nummer:	<b>529</b>	Fläche: in m²	<b>2587</b>	Länge in m:	<b>237</b>
Bestandestyp:	<b>0204 Streuobstbestand (Streuobstwiese/-weide, Obstbaumreihen)</b>				
Charakteristik:					
	Bearbeiter: Thomas Anzböck				
lfd. Nummer:	<b>530</b>	Fläche: in m²	<b>2614</b>	Länge in m:	<b>205</b>
Bestandestyp:	<b>0204 Streuobstbestand (Streuobstwiese/-weide, Obstbaumreihen)</b>				
Charakteristik:					
	Bearbeiter: Thomas Anzböck				
lfd. Nummer:	<b>531</b>	Fläche: in m²	<b>37672</b>	Länge in m:	<b>1119</b>
Bestandestyp:	<b>030802 Mesophile, "bunte" Fettwiese und die meisten Magerrasen, -weiden</b>				
Charakteristik:	Artenreiche Wiesenflächen am Oberrand der Fettwiesen.				
	Bearbeiter: Thomas Anzböck				
lfd. Nummer:	<b>532</b>	Fläche: in m²	<b>5120</b>	Länge in m:	<b>436</b>
Bestandestyp:	<b>0202 Uferbegleitgehölz</b>				
Charakteristik:	Eschen, Bergahorne etc. entlang des Neudorfbaches.				
	Bearbeiter: Thomas Anzböck				
lfd. Nummer:	<b>533</b>	Fläche: in m²	<b>635</b>	Länge in m:	<b>93</b>
Bestandestyp:	<b>030802 Mesophile, "bunte" Fettwiese und die meisten Magerrasen, -weiden</b>				
Charakteristik:	Zwar gemähte aber schwer nutzbare Doline inmitten von Fettwiese. Einzelne Großseggen und Flatterbinsen.				
	Bearbeiter: Thomas Anzböck				



lfd. Nummer:	534	Fläche: in m²	17485	Länge in m:	834
Bestandestyp:	0104 Laubwald/Laubholzforst				
Charakteristik:					
Bearbeiter: Thomas Anzböck					
lfd. Nummer:	535	Fläche: in m²	3107	Länge in m:	305
Bestandestyp:	0104 Laubwald/Laubholzforst				
Charakteristik:					
Bearbeiter: Thomas Anzböck					
lfd. Nummer:	536	Fläche: in m²	3733	Länge in m:	262
Bestandestyp:	0204 Streuobstbestand (Streuobstwiese/-weide, Obstbaumreihen)				
Charakteristik:					
Bearbeiter: Thomas Anzböck					
lfd. Nummer:	537	Fläche: in m²	340	Länge in m:	125
Bestandestyp:	0401 Stehendes Gewässer				
Charakteristik:	Aufgestauter Bereich des nahen Baches, rechteckiger Fischteich mit starkem Wasseraustausch (Strömung). Gesamtzustand naturfern.				
Bearbeiter: Thomas Anzböck					
lfd. Nummer:	538	Fläche: in m²	89	Länge in m:	67
Bestandestyp:	0401 Stehendes Gewässer				
Charakteristik:	Mehrere Fischteiche, vom angrenzenden Teich gespeist. Gesamtzustand naturfern.				
Bearbeiter: Thomas Anzböck					
lfd. Nummer:	539	Fläche: in m²	4248	Länge in m:	348
Bestandestyp:	0204 Streuobstbestand (Streuobstwiese/-weide, Obstbaumreihen)				
Charakteristik:					
Bearbeiter: Thomas Anzböck					
lfd. Nummer:	540	Fläche: in m²	6533	Länge in m:	467
Bestandestyp:	0204 Streuobstbestand (Streuobstwiese/-weide, Obstbaumreihen)				
Charakteristik:					
Bearbeiter: Thomas Anzböck					
lfd. Nummer:	541	Fläche: in m²	5561	Länge in m:	375
Bestandestyp:	0204 Streuobstbestand (Streuobstwiese/-weide, Obstbaumreihen)				
Charakteristik:					
Bearbeiter: Thomas Anzböck					
lfd. Nummer:	542	Fläche: in m²	3401	Länge in m:	294
Bestandestyp:	0204 Streuobstbestand (Streuobstwiese/-weide, Obstbaumreihen)				
Charakteristik:					
Bearbeiter: Thomas Anzböck					
lfd. Nummer:	543	Fläche: in m²	5464	Länge in m:	328
Bestandestyp:	0204 Streuobstbestand (Streuobstwiese/-weide, Obstbaumreihen)				
Charakteristik:					
Bearbeiter: Thomas Anzböck					
lfd. Nummer:	544	Fläche: in m²	5514	Länge in m:	357
Bestandestyp:	0204 Streuobstbestand (Streuobstwiese/-weide, Obstbaumreihen)				
Charakteristik:					
Bearbeiter: Thomas Anzböck					
lfd. Nummer:	546	Fläche: in m²	430	Länge in m:	123
Bestandestyp:	0104 Laubwald/Laubholzforst				
Charakteristik:	Bewachsene Straßenböschungen mit Eschen und Hochstauden.				
Bearbeiter: Thomas Anzböck					

lfd. Nummer:	548	Fläche: in m²	98660	Länge in m:	1979
Bestandestyp:	0104 Laubwald/Laubholzforst				
Charakteristik:					
Bearbeiter: Thomas Anzböck					
lfd. Nummer:	550	Fläche: in m²	239	Länge in m:	159
Bestandestyp:	0307 Feuchtes und nasses Extensivgrünland				
Charakteristik:	Strassengraben mit Hochstauden.				
Bearbeiter: Thomas Anzböck					
lfd. Nummer:	551	Fläche: in m²	447	Länge in m:	149
Bestandestyp:	030802 Mesophile, "bunte" Fettwiese und die meisten Magerrasen, -weiden				
Charakteristik:	Böschungen, sehr artenreich (Glatthaferwiese)				
Bearbeiter: Thomas Anzböck					
lfd. Nummer:	552	Fläche: in m²	19720	Länge in m:	7888
Bestandestyp:	0402 Fließendes Gewässer				
Charakteristik:	Breitenaubach: überwiegend unverbaut. Im untersten Abschnitt zum Erhebungszeitpunkt oberflächlich trocken, starke Geschiebeführung, gut ausgebildete Uferbegleitvegetation. Erfassungspunkte 5 und 6.				
Bearbeiter: Thomas Anzböck					
lfd. Nummer:	553	Fläche: in m²	261	Länge in m:	87
Bestandestyp:	0204 Streuobstbestand (Streuobstwiese/-weide, Obstbaumreihen)				
Charakteristik:					
Bearbeiter: Thomas Anzböck					
lfd. Nummer:	554	Fläche: in m²	175	Länge in m:	59
Bestandestyp:	0401 Stehendes Gewässer				
Charakteristik:	Fischteiche, naturfern.				
Bearbeiter: Thomas Anzböck					
lfd. Nummer:	556	Fläche: in m²	273	Länge in m:	91
Bestandestyp:	0204 Streuobstbestand (Streuobstwiese/-weide, Obstbaumreihen)				
Charakteristik:					
Bearbeiter: Thomas Anzböck					
lfd. Nummer:	557	Fläche: in m²	567	Länge in m:	189
Bestandestyp:	0204 Streuobstbestand (Streuobstwiese/-weide, Obstbaumreihen)				
Charakteristik:					
Bearbeiter: Thomas Anzböck					
lfd. Nummer:	558	Fläche: in m²	159	Länge in m:	53
Bestandestyp:	0204 Streuobstbestand (Streuobstwiese/-weide, Obstbaumreihen)				
Charakteristik:					
Bearbeiter: Thomas Anzböck					
lfd. Nummer:	559	Fläche: in m²	210	Länge in m:	70
Bestandestyp:	0204 Streuobstbestand (Streuobstwiese/-weide, Obstbaumreihen)				
Charakteristik:					
Bearbeiter: Thomas Anzböck					
lfd. Nummer:	560	Fläche: in m²	393	Länge in m:	131
Bestandestyp:	0204 Streuobstbestand (Streuobstwiese/-weide, Obstbaumreihen)				
Charakteristik:					
Bearbeiter: Thomas Anzböck					
lfd. Nummer:	561	Fläche: in m²	324	Länge in m:	108
Bestandestyp:	0204 Streuobstbestand (Streuobstwiese/-weide, Obstbaumreihen)				
Charakteristik:					
Bearbeiter: Thomas Anzböck					

lfd. Nummer:	562	Fläche: in m²	294	Länge in m:	98
Bestandestyp:	0204 Streuobstbestand (Streuobstwiese/-weide, Obstbaumreihen)				
Charakteristik:					
Bearbeiter: Thomas Anzböck					
lfd. Nummer:	563	Fläche: in m²	444	Länge in m:	148
Bestandestyp:	0204 Streuobstbestand (Streuobstwiese/-weide, Obstbaumreihen)				
Charakteristik:					
Bearbeiter: Thomas Anzböck					
lfd. Nummer:	564	Fläche: in m²	855	Länge in m:	342
Bestandestyp:	0402 Fließendes Gewässer				
Charakteristik:	Seitenbach zum Großgschnaitbach: unverbaut in tief eingeschnittenem Graben fließend. Erfassungspunkt 20.				
Bearbeiter: Thomas Anzböck					
lfd. Nummer:	565	Fläche: in m²	1380	Länge in m:	552
Bestandestyp:	0402 Fließendes Gewässer				
Charakteristik:	Seitenbach zum Großgschnaitbach: unverbaut in tief eingeschnittenem Graben fließend. Erfassungspunkt 18.				
Bearbeiter: Thomas Anzböck					
lfd. Nummer:	566	Fläche: in m²	630	Länge in m:	210
Bestandestyp:	0204 Streuobstbestand (Streuobstwiese/-weide, Obstbaumreihen)				
Charakteristik:					
Bearbeiter: Thomas Anzböck					
lfd. Nummer:	567	Fläche: in m²	1032	Länge in m:	172
Bestandestyp:	0203 Heckenzug				
Charakteristik:	Eschen, Eichen, Strauchschicht mit Hasel.				
Bearbeiter: Thomas Anzböck					
lfd. Nummer:	568	Fläche: in m²	1392	Länge in m:	232
Bestandestyp:	0206 Baumreihe, Allee				
Charakteristik:	Eschen, Eichen				
Bearbeiter: Thomas Anzböck					
lfd. Nummer:	569	Fläche: in m²	1524	Länge in m:	254
Bestandestyp:	0203 Heckenzug				
Charakteristik:	Eschen, Eichen, Strauchschicht mit Hasel.				
Bearbeiter: Thomas Anzböck					
lfd. Nummer:	570	Fläche: in m²	1621	Länge in m:	265
Bestandestyp:	030802 Mesophile, "bunte" Fettwiese und die meisten Magerrasen, -weiden				
Charakteristik:	Magere Wiese, artenreich am Waldrand.				
Bearbeiter: Thomas Anzböck					
lfd. Nummer:	571	Fläche: in m²	1079	Länge in m:	140
Bestandestyp:	0307 Feuchtes und nasses Extensivgrünland				
Charakteristik:	Vernässung im Bereich eines Brunnens: zerstreutes Vorkommen von Grau-Segge.				
Bearbeiter: Thomas Anzböck					
lfd. Nummer:	572	Fläche: in m²	43	Länge in m:	23
Bestandestyp:	0401 Stehendes Gewässer				
Charakteristik:	Kleiner Fischteich (Teichfolie), naturfern, Wasser sehr klar. Siehe Foto Nr. 89.				
Bearbeiter: Thomas Anzböck					
lfd. Nummer:	573	Fläche: in m²	564	Länge in m:	141
Bestandestyp:	0203 Heckenzug				
Charakteristik:	Trockene Baumreihe mit Eichen und Hasel.				
Bearbeiter: Thomas Anzböck					

Ifd. Nummer:	574	Fläche: in m²	346	Länge in m:	173
Bestandestyp:	0203 Heckenzug				
Charakteristik:	Haselhecke, niedrig wüchsig.				
		Bearbeiter:	Thomas Anzböck		
Ifd. Nummer:	575	Fläche: in m²	1710	Länge in m:	285
Bestandestyp:	0203 Heckenzug				
Charakteristik:	Hecke mit Hainbuche, Eiche, Weißdorn, eher trocken.				
		Bearbeiter:	Thomas Anzböck		
Ifd. Nummer:	576	Fläche: in m²	1446	Länge in m:	241
Bestandestyp:	0203 Heckenzug				
Charakteristik:	Baumhecke: Eher trocken mit Kirsche, Eiche, Buche, Hasel.				
		Bearbeiter:	Thomas Anzböck		
Ifd. Nummer:	577	Fläche: in m²	947	Länge in m:	230
Bestandestyp:	0104 Laubwald/Laubholzforst				
Charakteristik:					
		Bearbeiter:	Thomas Anzböck		
Ifd. Nummer:	578	Fläche: in m²	1752	Länge in m:	292
Bestandestyp:	0202 Uferbegleitgehölz				
Charakteristik:	Eschen, Bergahorn, Schwarzerlen.				
		Bearbeiter:	Thomas Anzböck		
Ifd. Nummer:	579	Fläche: in m²	3768	Länge in m:	417
Bestandestyp:	0204 Streuobstbestand (Streuobstwiese/-weide, Obstbaumreihen)				
Charakteristik:					
		Bearbeiter:	Thomas Anzböck		
Ifd. Nummer:	580	Fläche: in m²	298	Länge in m:	149
Bestandestyp:	0204 Streuobstbestand (Streuobstwiese/-weide, Obstbaumreihen)				
Charakteristik:					
		Bearbeiter:	Thomas Anzböck		
Ifd. Nummer:	581	Fläche: in m²	165	Länge in m:	55
Bestandestyp:	0204 Streuobstbestand (Streuobstwiese/-weide, Obstbaumreihen)				
Charakteristik:					
		Bearbeiter:	Thomas Anzböck		
Ifd. Nummer:	582	Fläche: in m²	246	Länge in m:	123
Bestandestyp:	0204 Streuobstbestand (Streuobstwiese/-weide, Obstbaumreihen)				
Charakteristik:					
		Bearbeiter:	Thomas Anzböck		
Ifd. Nummer:	583	Fläche: in m²	192	Länge in m:	96
Bestandestyp:	0204 Streuobstbestand (Streuobstwiese/-weide, Obstbaumreihen)				
Charakteristik:					
		Bearbeiter:	Thomas Anzböck		
Ifd. Nummer:	584	Fläche: in m²	118	Länge in m:	59
Bestandestyp:	0204 Streuobstbestand (Streuobstwiese/-weide, Obstbaumreihen)				
Charakteristik:					
		Bearbeiter:	Thomas Anzböck		
Ifd. Nummer:	585	Fläche: in m²	102	Länge in m:	43
Bestandestyp:	0401 Stehendes Gewässer				
Charakteristik:	Rechteckige Aufzuchtbecken des Fischteichs Nr. 95. Gesamtzustand naturfern.				
		Bearbeiter:	Thomas Anzböck		

lfd. Nummer:	<b>586</b>	Fläche: in m²	<b>2315</b>	Länge in m:	<b>240</b>
Bestandestyp:	<b>030802 Mesophile, "bunte" Fettwiese und die meisten Magerrasen, -weiden</b>				
Charakteristik:	Steilere Böschung mit Dauerweide, tief eingeschnittene Viehgangel.				
	Bearbeiter: Thomas Anzböck				
lfd. Nummer:	<b>587</b>	Fläche: in m²	<b>225</b>	Länge in m:	<b>75</b>
Bestandestyp:	<b>0204 Streuobstbestand (Streuobstwiese/-weide, Obstbaumreihen)</b>				
Charakteristik:					
	Bearbeiter: Thomas Anzböck				
lfd. Nummer:	<b>588</b>	Fläche: in m²	<b>742</b>	Länge in m:	<b>101</b>
Bestandestyp:	<b>0204 Streuobstbestand (Streuobstwiese/-weide, Obstbaumreihen)</b>				
Charakteristik:					
	Bearbeiter: Thomas Anzböck				
lfd. Nummer:	<b>589</b>	Fläche: in m²	<b>2064</b>	Länge in m:	<b>258</b>
Bestandestyp:	<b>0203 Heckenzug</b>				
Charakteristik:	Baumhecke mit Eschen, Eichen, Bergahorn.				
	Bearbeiter: Thomas Anzböck				
lfd. Nummer:	<b>590</b>	Fläche: in m²	<b>19832</b>	Länge in m:	<b>1340</b>
Bestandestyp:	<b>030802 Mesophile, "bunte" Fettwiese und die meisten Magerrasen, -weiden</b>				
Charakteristik:	Typisch ausgebildete Glatthafer-Magerwiesen. Artenreich. Siehe Fotos 90 und 91.				
	Bearbeiter: Thomas Anzböck				
lfd. Nummer:	<b>591</b>	Fläche: in m²	<b>655</b>	Länge in m:	<b>120</b>
Bestandestyp:	<b>0401 Stehendes Gewässer</b>				
Charakteristik:	Großer Fischteich. Gesamtzustand naturnah.				
	Bearbeiter: Thomas Anzböck				
lfd. Nummer:	<b>592</b>	Fläche: in m²	<b>5603</b>	Länge in m:	<b>822</b>
Bestandestyp:	<b>0104 Laubwald/Laubholzforst</b>				
Charakteristik:					
	Bearbeiter: Thomas Anzböck				
lfd. Nummer:	<b>593</b>	Fläche: in m²	<b>17640</b>	Länge in m:	<b>1209</b>
Bestandestyp:	<b>0104 Laubwald/Laubholzforst</b>				
Charakteristik:					
	Bearbeiter: Thomas Anzböck				
lfd. Nummer:	<b>594</b>	Fläche: in m²	<b>2078</b>	Länge in m:	<b>313</b>
Bestandestyp:	<b>0104 Laubwald/Laubholzforst</b>				
Charakteristik:					
	Bearbeiter: Thomas Anzböck				
lfd. Nummer:	<b>595</b>	Fläche: in m²	<b>205</b>	Länge in m:	<b>56</b>
Bestandestyp:	<b>0401 Stehendes Gewässer</b>				
Charakteristik:	Besonders gelungener Schwimmteich, der Nutzung mit Naturnähe optimal verbindet. Gesamtzustand naturnah.				
	Bearbeiter: Thomas Anzböck				
lfd. Nummer:	<b>596</b>	Fläche: in m²	<b>2139</b>	Länge in m:	<b>480</b>
Bestandestyp:	<b>0104 Laubwald/Laubholzforst</b>				
Charakteristik:					
	Bearbeiter: Thomas Anzböck				
lfd. Nummer:	<b>597</b>	Fläche: in m²	<b>20320</b>	Länge in m:	<b>945</b>
Bestandestyp:	<b>0104 Laubwald/Laubholzforst</b>				
Charakteristik:					
	Bearbeiter: Thomas Anzböck				



lfd. Nummer:	598	Fläche: in m²	8460	Länge in m:	1020
Bestandestyp:	0104 Laubwald/Laubholzforst				
Charakteristik:					
Bearbeiter: Thomas Anzböck					
lfd. Nummer:	599	Fläche: in m²	4134	Länge in m:	689
Bestandestyp:	0202 Uferbegleitgehölz				
Charakteristik:	In Gefällsrichtung feucht entlang Graben, tw. auch trockener: Esche, Eiche, Traubenkirschen, Hasel.				
Bearbeiter: Thomas Anzböck					
lfd. Nummer:	600	Fläche: in m²	2985	Länge in m:	386
Bestandestyp:	0104 Laubwald/Laubholzforst				
Charakteristik:					
Bearbeiter: Thomas Anzböck					
lfd. Nummer:	601	Fläche: in m²	210	Länge in m:	70
Bestandestyp:	0204 Streuobstbestand (Streuobstwiese/-weide, Obstbaumreihen)				
Charakteristik:					
Bearbeiter: Thomas Anzböck					
lfd. Nummer:	602	Fläche: in m²	7401	Länge in m:	509
Bestandestyp:	030802 Mesophile, "bunte" Fettwiese und die meisten Magerrasen, -weiden				
Charakteristik:	Magerweide, einzelne Gehölze.				
Bearbeiter: Thomas Anzböck					
lfd. Nummer:	603	Fläche: in m²	4221	Länge in m:	578
Bestandestyp:	0104 Laubwald/Laubholzforst				
Charakteristik:					
Bearbeiter: Thomas Anzböck					
lfd. Nummer:	604	Fläche: in m²	592	Länge in m:	148
Bestandestyp:	0202 Uferbegleitgehölz				
Charakteristik:	Dichtes Uferbegleitgehölz am Lindaubach mit Weiden, Schwarzerlen, Schneeball, Roter Hartriegel. Artenreich.				
Bearbeiter: Thomas Anzböck					
lfd. Nummer:	605	Fläche: in m²	608	Länge in m:	152
Bestandestyp:	0202 Uferbegleitgehölz				
Charakteristik:	Dichtes Uferbegleitgehölz am Lindaubach mit Weiden, Schwarzerlen, Schneeball, Roter Hartriegel. Artenreich.				
Bearbeiter: Thomas Anzböck					
lfd. Nummer:	606	Fläche: in m²	4119	Länge in m:	257
Bestandestyp:	0204 Streuobstbestand (Streuobstwiese/-weide, Obstbaumreihen)				
Charakteristik:					
Bearbeiter: Thomas Anzböck					
lfd. Nummer:	608	Fläche: in m²	3672	Länge in m:	461
Bestandestyp:	0104 Laubwald/Laubholzforst				
Charakteristik:					
Bearbeiter: Thomas Anzböck					
lfd. Nummer:	609	Fläche: in m²	284	Länge in m:	71
Bestandestyp:	0204 Streuobstbestand (Streuobstwiese/-weide, Obstbaumreihen)				
Charakteristik:					
Bearbeiter: Thomas Anzböck					

lfd. Nummer:	<b>610</b>	Fläche: in m²	<b>618</b>	Länge in m:	<b>206</b>
Bestandestyp:	<b>0203 Heckenzug</b>				
Charakteristik:	Haselhecke auf Geländeböschung. Einzelne höhere Bäume (Eschen und Eichen) im mittleren Abschnitt.				
	Bearbeiter: Thomas Anzböck				
lfd. Nummer:	<b>611</b>	Fläche: in m²	<b>565</b>	Länge in m:	<b>113</b>
Bestandestyp:	<b>0206 Baumreihe, Allee</b>				
Charakteristik:					
	Bearbeiter: Thomas Anzböck				
lfd. Nummer:	<b>612</b>	Fläche: in m²	<b>168</b>	Länge in m:	<b>84</b>
Bestandestyp:	<b>0204 Streuobstbestand (Streuobstwiese/-weide, Obstbaumreihen)</b>				
Charakteristik:					
	Bearbeiter: Thomas Anzböck				
lfd. Nummer:	<b>613</b>	Fläche: in m²	<b>1796</b>	Länge in m:	<b>247</b>
Bestandestyp:	<b>0104 Laubwald/Laubholzforst</b>				
Charakteristik:					
	Bearbeiter: Thomas Anzböck				
lfd. Nummer:	<b>614</b>	Fläche: in m²	<b>706</b>	Länge in m:	<b>123</b>
Bestandestyp:	<b>0104 Laubwald/Laubholzforst</b>				
Charakteristik:					
	Bearbeiter: Thomas Anzböck				
lfd. Nummer:	<b>615</b>	Fläche: in m²	<b>22</b>	Länge in m:	<b>0</b>
Bestandestyp:	<b>0207 Markanter Einzelbaum</b>				
Charakteristik:					
	Bearbeiter: Thomas Anzböck				
lfd. Nummer:	<b>616</b>	Fläche: in m²	<b>3477</b>	Länge in m:	<b>252</b>
Bestandestyp:	<b>030802 Mesophile, "bunte" Fettwiese und die meisten Magerrasen, -weiden</b>				
Charakteristik:	Dauerweide, artenreich, deutliche Viehgangel				
	Bearbeiter: Thomas Anzböck				
lfd. Nummer:	<b>617</b>	Fläche: in m²	<b>1532</b>	Länge in m:	<b>169</b>
Bestandestyp:	<b>0102 Nadelwald/Nadelholzforst</b>				
Charakteristik:					
	Bearbeiter: Thomas Anzböck				
lfd. Nummer:	<b>618</b>	Fläche: in m²	<b>1378</b>	Länge in m:	<b>155</b>
Bestandestyp:	<b>0204 Streuobstbestand (Streuobstwiese/-weide, Obstbaumreihen)</b>				
Charakteristik:					
	Bearbeiter: Thomas Anzböck				
lfd. Nummer:	<b>619</b>	Fläche: in m²	<b>3092</b>	Länge in m:	<b>404</b>
Bestandestyp:	<b>0104 Laubwald/Laubholzforst</b>				
Charakteristik:					
	Bearbeiter: Thomas Anzböck				
lfd. Nummer:	<b>620</b>	Fläche: in m²	<b>2182</b>	Länge in m:	<b>465</b>
Bestandestyp:	<b>0104 Laubwald/Laubholzforst</b>				
Charakteristik:					
	Bearbeiter: Thomas Anzböck				
lfd. Nummer:	<b>621</b>	Fläche: in m²	<b>336</b>	Länge in m:	<b>42</b>
Bestandestyp:	<b>0206 Baumreihe, Allee</b>				
Charakteristik:					
	Bearbeiter: Thomas Anzböck				

lfd. Nummer:	<b>622</b>	Fläche: in m²	<b>581</b>	Länge in m:	<b>83</b>
Bestandestyp:	<b>0206 Baumreihe, Allee</b>				
Charakteristik:					
	Bearbeiter: Thomas Anzböck				
lfd. Nummer:	<b>623</b>	Fläche: in m²	<b>38</b>	Länge in m:	<b>0</b>
Bestandestyp:	<b>0207 Markanter Einzelbaum</b>				
Charakteristik:					
	Bearbeiter: Thomas Anzböck				
lfd. Nummer:	<b>624</b>	Fläche: in m²	<b>3376</b>	Länge in m:	<b>296</b>
Bestandestyp:	<b>0103 Laub-Nadel-Mischwald/Laub-Nadelholz-Mischforst</b>				
Charakteristik:					
	Bearbeiter: Thomas Anzböck				
lfd. Nummer:	<b>625</b>	Fläche: in m²	<b>2091</b>	Länge in m:	<b>196</b>
Bestandestyp:	<b>0102 Nadelwald/Nadelholzforst</b>				
Charakteristik:					
	Bearbeiter: Thomas Anzböck				
lfd. Nummer:	<b>626</b>	Fläche: in m²	<b>3702</b>	Länge in m:	<b>404</b>
Bestandestyp:	<b>0204 Streuobstbestand (Streuobstwiese/-weide, Obstbaumreihen)</b>				
Charakteristik:					
	Bearbeiter: Thomas Anzböck				
lfd. Nummer:	<b>627</b>	Fläche: in m²	<b>20159</b>	Länge in m:	<b>1167</b>
Bestandestyp:	<b>030302 Sukzessionsfläche des trockenen Extensivgrünlandes mit oder ohne jüngerem Gehölzaufwuchs</b>				
Charakteristik:	In Verbuschung begriffene ehemalige Mähweiden, tw. Aufgeforstet (Fichten). Hohe Deckung von Adlerfarn und Reitgras.				
	Bearbeiter: Thomas Anzböck				
lfd. Nummer:	<b>628</b>	Fläche: in m²	<b>720</b>	Länge in m:	<b>240</b>
Bestandestyp:	<b>0206 Baumreihe, Allee</b>				
Charakteristik:					
	Bearbeiter: Thomas Anzböck				
lfd. Nummer:	<b>629</b>	Fläche: in m²	<b>11147887</b>	Länge in m:	<b>42772</b>
Bestandestyp:	<b>0102 Nadelwald/Nadelholzforst</b>				
Charakteristik:					
	Bearbeiter: Thomas Anzböck				
lfd. Nummer:	<b>630</b>	Fläche: in m²	<b>1384</b>	Länge in m:	<b>173</b>
Bestandestyp:	<b>0206 Baumreihe, Allee</b>				
Charakteristik:					
	Bearbeiter: Thomas Anzböck				
lfd. Nummer:	<b>631</b>	Fläche: in m²	<b>2240</b>	Länge in m:	<b>205</b>
Bestandestyp:	<b>0204 Streuobstbestand (Streuobstwiese/-weide, Obstbaumreihen)</b>				
Charakteristik:					
	Bearbeiter: Thomas Anzböck				
lfd. Nummer:	<b>632</b>	Fläche: in m²	<b>275</b>	Länge in m:	<b>55</b>
Bestandestyp:	<b>0204 Streuobstbestand (Streuobstwiese/-weide, Obstbaumreihen)</b>				
Charakteristik:					
	Bearbeiter: Thomas Anzböck				

Ifd. Nummer:	633	Fläche: in m²	350	Länge in m:	70
Bestandestyp:	0204 Streuobstbestand (Streuobstwiese/-weide, Obstbaumreihen)				
Charakteristik:					
Bearbeiter: Thomas Anzböck					
Ifd. Nummer:	634	Fläche: in m²	3085	Länge in m:	273
Bestandestyp:	0102 Nadelwald/Nadelholzforst				
Charakteristik:					
Bearbeiter: Thomas Anzböck					
Ifd. Nummer:	635	Fläche: in m²	693	Länge in m:	99
Bestandestyp:	0206 Baumreihe, Allee				
Charakteristik:					
Bearbeiter: Thomas Anzböck					
Ifd. Nummer:	636	Fläche: in m²	390	Länge in m:	109
Bestandestyp:	0104 Laubwald/Laubholzforst				
Charakteristik:					
Bearbeiter: Thomas Anzböck					
Ifd. Nummer:	637	Fläche: in m²	941	Länge in m:	202
Bestandestyp:	0104 Laubwald/Laubholzforst				
Charakteristik:					
Bearbeiter: Thomas Anzböck					
Ifd. Nummer:	638	Fläche: in m²	2269	Länge in m:	356
Bestandestyp:	0104 Laubwald/Laubholzforst				
Charakteristik:					
Bearbeiter: Thomas Anzböck					
Ifd. Nummer:	639	Fläche: in m²	705	Länge in m:	141
Bestandestyp:	0202 Uferbegleitgehölz				
Charakteristik:	Dichtes Uferbegleitgehölz an der Gaflenz mit diversesten Gehölzen: Weiden, Schwarzerlen, Schneeball, Roter Hartriegel. Artenreich.				
Bearbeiter: Thomas Anzböck					
Ifd. Nummer:	640	Fläche: in m²	660	Länge in m:	132
Bestandestyp:	0202 Uferbegleitgehölz				
Charakteristik:	Dichtes Uferbegleitgehölz an der Gaflenz mit diversesten Gehölzen: Weiden, Schwarzerlen, Schneeball, Roter Hartriegel. Artenreich.				
Bearbeiter: Thomas Anzböck					
Ifd. Nummer:	641	Fläche: in m²	905	Länge in m:	181
Bestandestyp:	0202 Uferbegleitgehölz				
Charakteristik:	Dichtes Uferbegleitgehölz an der Gaflenz mit diversesten Gehölzen: Weiden, Schwarzerlen, Schneeball, Roter Hartriegel. Artenreich.				
Bearbeiter: Thomas Anzböck					
Ifd. Nummer:	642	Fläche: in m²	655	Länge in m:	131
Bestandestyp:	0202 Uferbegleitgehölz				
Charakteristik:	Dichtes Uferbegleitgehölz an der Gaflenz mit diversesten Gehölzen: Weiden, Schwarzerlen, Schneeball, Roter Hartriegel. Artenreich.				
Bearbeiter: Thomas Anzböck					
Ifd. Nummer:	643	Fläche: in m²	1095	Länge in m:	219
Bestandestyp:	0202 Uferbegleitgehölz				
Charakteristik:	Dichtes Uferbegleitgehölz an der Gaflenz mit diversesten Gehölzen: Weiden, Schwarzerlen, Schneeball, Roter Hartriegel. Artenreich.				
Bearbeiter: Thomas Anzböck					

lfd. Nummer:	<b>644</b>	Fläche: in m <sup>2</sup>	<b>1308</b>	Länge in m:	<b>218</b>
Bestandestyp:	<b>0202 Uferbegleitgehölz</b>				
Charakteristik:	Dichtes Uferbegleitgehölz an der Gaflenz mit diversesten Gehölzen: Weiden, Schwarzerlen, Schneeball, Roter Hartriegel. Artenreich.				
	Bearbeiter: Thomas Anzböck				
lfd. Nummer:	<b>645</b>	Fläche: in m <sup>2</sup>	<b>624</b>	Länge in m:	<b>156</b>
Bestandestyp:	<b>0204 Streuobstbestand (Streuobstwiese/-weide, Obstbaumreihen)</b>				
Charakteristik:					
	Bearbeiter: Thomas Anzböck				
lfd. Nummer:	<b>646</b>	Fläche: in m <sup>2</sup>	<b>2382</b>	Länge in m:	<b>276</b>
Bestandestyp:	<b>0102 Nadelwald/Nadelholzforst</b>				
Charakteristik:					
	Bearbeiter: Thomas Anzböck				
lfd. Nummer:	<b>647</b>	Fläche: in m <sup>2</sup>	<b>2560</b>	Länge in m:	<b>512</b>
Bestandestyp:	<b>0202 Uferbegleitgehölz</b>				
Charakteristik:	Uferbegleitgehölz am Breitenauer Bach: überwiegend Eschen, zusätzlich Bergahorn, abschnittsweise auch Schwarzerlen plus diverse andere Gehölze (Traubenkirsche, Hollunder, Geißblatt, Schneeball).				
	Bearbeiter: Thomas Anzböck				
lfd. Nummer:	<b>648</b>	Fläche: in m <sup>2</sup>	<b>1080</b>	Länge in m:	<b>270</b>
Bestandestyp:	<b>0202 Uferbegleitgehölz</b>				
Charakteristik:	Uferbegleitgehölz am Breitenauer Bach: überwiegend Eschen, zusätzlich Bergahorn, abschnittsweise auch Schwarzerlen plus diverse andere Gehölze (Traubenkirsche, Hollunder, Geißblatt, Schneeball).				
	Bearbeiter: Thomas Anzböck				
lfd. Nummer:	<b>649</b>	Fläche: in m <sup>2</sup>	<b>1650</b>	Länge in m:	<b>330</b>
Bestandestyp:	<b>0202 Uferbegleitgehölz</b>				
Charakteristik:	Uferbegleitgehölz an der Gaflenz: überwiegend Eschen, zusätzlich Bergahorn, abschnittsweise auch Schwarzerlen plus diverse andere Gehölze (Traubenkirsche, Hollunder, Geißblatt, Schneeball).				
	Bearbeiter: Thomas Anzböck				
lfd. Nummer:	<b>650</b>	Fläche: in m <sup>2</sup>	<b>1560</b>	Länge in m:	<b>390</b>
Bestandestyp:	<b>0202 Uferbegleitgehölz</b>				
Charakteristik:	Uferbegleitgehölz an der Gaflenz: überwiegend Eschen, zusätzlich Bergahorn, abschnittsweise auch Schwarzerlen plus diverse andere Gehölze (Traubenkirsche, Hollunder, Geißblatt, Schneeball).				
	Bearbeiter: Thomas Anzböck				
lfd. Nummer:	<b>651</b>	Fläche: in m <sup>2</sup>	<b>955</b>	Länge in m:	<b>191</b>
Bestandestyp:	<b>0202 Uferbegleitgehölz</b>				
Charakteristik:	Uferbegleitgehölz an der Gaflenz: überwiegend Eschen, zusätzlich Silberweiden, Bergahorn, abschnittsweise auch Schwarzerlen plus diverse andere Gehölze (Traubenkirsche, Hollunder, Geißblatt, Schneeball).				
	Bearbeiter: Thomas Anzböck				
lfd. Nummer:	<b>652</b>	Fläche: in m <sup>2</sup>	<b>1008</b>	Länge in m:	<b>168</b>
Bestandestyp:	<b>0202 Uferbegleitgehölz</b>				
Charakteristik:	Uferbegleitgehölz an der Gaflenz: überwiegend Eschen, zusätzlich Silberweiden, Bergahorn, abschnittsweise auch Schwarzerlen plus diverse andere Gehölze (Traubenkirsche, Hollunder, Geißblatt, Schneeball).				
	Bearbeiter: Thomas Anzböck				
lfd. Nummer:	<b>653</b>	Fläche: in m <sup>2</sup>	<b>3282</b>	Länge in m:	<b>450</b>
Bestandestyp:	<b>0104 Laubwald/Laubholzforst</b>				
Charakteristik:					
	Bearbeiter: Thomas Anzböck				
lfd. Nummer:	<b>654</b>	Fläche: in m <sup>2</sup>	<b>1936</b>	Länge in m:	<b>242</b>
Bestandestyp:	<b>0206 Baumreihe, Allee</b>				
Charakteristik:					
	Bearbeiter: Thomas Anzböck				



lfd. Nummer:	<b>655</b>	Fläche: in m²	<b>966</b>	Länge in m:	<b>138</b>
Bestandestyp:	<b>0206 Baumreihe, Allee</b>				
Charakteristik:					
	Bearbeiter: Thomas Anzböck				
lfd. Nummer:	<b>656</b>	Fläche: in m²	<b>1696</b>	Länge in m:	<b>212</b>
Bestandestyp:	<b>0206 Baumreihe, Allee</b>				
Charakteristik:					
	Bearbeiter: Thomas Anzböck				
lfd. Nummer:	<b>657</b>	Fläche: in m²	<b>558</b>	Länge in m:	<b>186</b>
Bestandestyp:	<b>0206 Baumreihe, Allee</b>				
Charakteristik:					
	Bearbeiter: Thomas Anzböck				
lfd. Nummer:	<b>658</b>	Fläche: in m²	<b>1718</b>	Länge in m:	<b>235</b>
Bestandestyp:	<b>0104 Laubwald/Laubholzforst</b>				
Charakteristik:					
	Bearbeiter: Thomas Anzböck				
lfd. Nummer:	<b>659</b>	Fläche: in m²	<b>3809</b>	Länge in m:	<b>315</b>
Bestandestyp:	<b>0204 Streuobstbestand (Streuobstwiese/-weide, Obstbaumreihen)</b>				
Charakteristik:					
	Bearbeiter: Thomas Anzböck				
lfd. Nummer:	<b>660</b>	Fläche: in m²	<b>1998</b>	Länge in m:	<b>166</b>
Bestandestyp:	<b>0204 Streuobstbestand (Streuobstwiese/-weide, Obstbaumreihen)</b>				
Charakteristik:					
	Bearbeiter: Thomas Anzböck				
lfd. Nummer:	<b>661</b>	Fläche: in m²	<b>3242</b>	Länge in m:	<b>402</b>
Bestandestyp:	<b>0104 Laubwald/Laubholzforst</b>				
Charakteristik:					
	Bearbeiter: Thomas Anzböck				
lfd. Nummer:	<b>662</b>	Fläche: in m²	<b>405</b>	Länge in m:	<b>135</b>
Bestandestyp:	<b>0204 Streuobstbestand (Streuobstwiese/-weide, Obstbaumreihen)</b>				
Charakteristik:					
	Bearbeiter: Thomas Anzböck				
lfd. Nummer:	<b>663</b>	Fläche: in m²	<b>423</b>	Länge in m:	<b>141</b>
Bestandestyp:	<b>0204 Streuobstbestand (Streuobstwiese/-weide, Obstbaumreihen)</b>				
Charakteristik:					
	Bearbeiter: Thomas Anzböck				
lfd. Nummer:	<b>664</b>	Fläche: in m²	<b>8638</b>	Länge in m:	<b>492</b>
Bestandestyp:	<b>0204 Streuobstbestand (Streuobstwiese/-weide, Obstbaumreihen)</b>				
Charakteristik:					
	Bearbeiter: Thomas Anzböck				
lfd. Nummer:	<b>665</b>	Fläche: in m²	<b>60</b>	Länge in m:	<b>30</b>
Bestandestyp:	<b>0204 Streuobstbestand (Streuobstwiese/-weide, Obstbaumreihen)</b>				
Charakteristik:					
	Bearbeiter: Thomas Anzböck				
lfd. Nummer:	<b>666</b>	Fläche: in m²	<b>360</b>	Länge in m:	<b>60</b>
Bestandestyp:	<b>0206 Baumreihe, Allee</b>				
Charakteristik:					
	Bearbeiter: Thomas Anzböck				

lfd. Nummer:	<b>667</b>	Fläche: in m²	<b>9302</b>	Länge in m:	<b>444</b>
Bestandestyp:	<b>0104 Laubwald/Laubholzforst</b>				
Charakteristik:					
	Bearbeiter: Thomas Anzböck				
lfd. Nummer:	<b>668</b>	Fläche: in m²	<b>1180</b>	Länge in m:	<b>160</b>
Bestandestyp:	<b>0104 Laubwald/Laubholzforst</b>				
Charakteristik:					
	Bearbeiter: Thomas Anzböck				
lfd. Nummer:	<b>669</b>	Fläche: in m²	<b>2057</b>	Länge in m:	<b>252</b>
Bestandestyp:	<b>0104 Laubwald/Laubholzforst</b>				
Charakteristik:					
	Bearbeiter: Thomas Anzböck				
lfd. Nummer:	<b>670</b>	Fläche: in m²	<b>5859</b>	Länge in m:	<b>609</b>
Bestandestyp:	<b>0104 Laubwald/Laubholzforst</b>				
Charakteristik:					
	Bearbeiter: Thomas Anzböck				
lfd. Nummer:	<b>671</b>	Fläche: in m²	<b>4375</b>	Länge in m:	<b>508</b>
Bestandestyp:	<b>0204 Streuobstbestand (Streuobstwiese/-weide, Obstbaumreihen)</b>				
Charakteristik:					
	Bearbeiter: Thomas Anzböck				
lfd. Nummer:	<b>672</b>	Fläche: in m²	<b>505</b>	Länge in m:	<b>101</b>
Bestandestyp:	<b>0206 Baumreihe, Allee</b>				
Charakteristik:					
	Bearbeiter: Thomas Anzböck				
lfd. Nummer:	<b>673</b>	Fläche: in m²	<b>249</b>	Länge in m:	<b>83</b>
Bestandestyp:	<b>0204 Streuobstbestand (Streuobstwiese/-weide, Obstbaumreihen)</b>				
Charakteristik:					
	Bearbeiter: Thomas Anzböck				
lfd. Nummer:	<b>674</b>	Fläche: in m²	<b>1455</b>	Länge in m:	<b>291</b>
Bestandestyp:	<b>0206 Baumreihe, Allee</b>				
Charakteristik:					
	Bearbeiter: Thomas Anzböck				
lfd. Nummer:	<b>675</b>	Fläche: in m²	<b>5806</b>	Länge in m:	<b>429</b>
Bestandestyp:	<b>0103 Laub-Nadel-Mischwald/Laub-Nadelholz-Mischforst</b>				
Charakteristik:					
	Bearbeiter: Thomas Anzböck				
lfd. Nummer:	<b>676</b>	Fläche: in m²	<b>594</b>	Länge in m:	<b>116</b>
Bestandestyp:	<b>0103 Laub-Nadel-Mischwald/Laub-Nadelholz-Mischforst</b>				
Charakteristik:					
	Bearbeiter: Thomas Anzböck				
lfd. Nummer:	<b>677</b>	Fläche: in m²	<b>4055</b>	Länge in m:	<b>264</b>
Bestandestyp:	<b>0104 Laubwald/Laubholzforst</b>				
Charakteristik:					
	Bearbeiter: Thomas Anzböck				
lfd. Nummer:	<b>678</b>	Fläche: in m²	<b>11889</b>	Länge in m:	<b>877</b>
Bestandestyp:	<b>0204 Streuobstbestand (Streuobstwiese/-weide, Obstbaumreihen)</b>				
Charakteristik:					
	Bearbeiter: Thomas Anzböck				

lfd. Nummer:	<b>679</b>	Fläche: in m²	<b>732</b>	Länge in m:	<b>244</b>
Bestandestyp:	<b>0204 Streuobstbestand (Streuobstwiese/-weide, Obstbaumreihen)</b>				
Charakteristik:	Bearbeiter: Thomas Anzböck				
lfd. Nummer:	<b>680</b>	Fläche: in m²	<b>474</b>	Länge in m:	<b>79</b>
Bestandestyp:	<b>0206 Baumreihe, Allee</b>				
Charakteristik:	Bearbeiter: Thomas Anzböck				
lfd. Nummer:	<b>681</b>	Fläche: in m²	<b>612</b>	Länge in m:	<b>102</b>
Bestandestyp:	<b>0206 Baumreihe, Allee</b>				
Charakteristik:	Bearbeiter: Thomas Anzböck				
lfd. Nummer:	<b>682</b>	Fläche: in m²	<b>195</b>	Länge in m:	<b>65</b>
Bestandestyp:	<b>0204 Streuobstbestand (Streuobstwiese/-weide, Obstbaumreihen)</b>				
Charakteristik:	Bearbeiter: Thomas Anzböck				
lfd. Nummer:	<b>683</b>	Fläche: in m²	<b>219</b>	Länge in m:	<b>73</b>
Bestandestyp:	<b>0204 Streuobstbestand (Streuobstwiese/-weide, Obstbaumreihen)</b>				
Charakteristik:	Bearbeiter: Thomas Anzböck				
lfd. Nummer:	<b>684</b>	Fläche: in m²	<b>420</b>	Länge in m:	<b>84</b>
Bestandestyp:	<b>0206 Baumreihe, Allee</b>				
Charakteristik:	Bearbeiter: Thomas Anzböck				
lfd. Nummer:	<b>685</b>	Fläche: in m²	<b>352</b>	Länge in m:	<b>88</b>
Bestandestyp:	<b>0206 Baumreihe, Allee</b>				
Charakteristik:	Bearbeiter: Thomas Anzböck				
lfd. Nummer:	<b>686</b>	Fläche: in m²	<b>696</b>	Länge in m:	<b>174</b>
Bestandestyp:	<b>0206 Baumreihe, Allee</b>				
Charakteristik:	Bearbeiter: Thomas Anzböck				
lfd. Nummer:	<b>687</b>	Fläche: in m²	<b>261</b>	Länge in m:	<b>87</b>
Bestandestyp:	<b>0204 Streuobstbestand (Streuobstwiese/-weide, Obstbaumreihen)</b>				
Charakteristik:	Bearbeiter: Thomas Anzböck				
lfd. Nummer:	<b>688</b>	Fläche: in m²	<b>171</b>	Länge in m:	<b>57</b>
Bestandestyp:	<b>0204 Streuobstbestand (Streuobstwiese/-weide, Obstbaumreihen)</b>				
Charakteristik:	Bearbeiter: Thomas Anzböck				