

Naturraumkartierung Oberösterreich



Landschaftserhebung
Gemeinde Gasoltshofen

Naturraumkartierung Oberösterreich

Landschaftserhebung
Gemeinde Gaspoltshofen

Endbericht

Zell an der Pram, 2005

Projektleitung:

Kurt Rußmann

Projektbetreuung:

Martina Auer, Günter Dorninger

Auftragnehmer:

Freiraum und Landschaft
TB für Landschaftsplanung
DI Mag. Otmar Stöckl
4755 Zell an der Pram, Kranzlweg 18

Bearbeiter:

Bettina Weilhartner

im Auftrag des Landes Oberösterreich,
Naturschutzabteilung – Naturraumkartierung OÖ

Redaktion:

Marlies Aigner, Martina Auer, Günter Dorninger, Kurt Rußmann

Fotos der Titelseite:

Foto 1: Blick von Aspölsberg Richtung Nordosten (Landschaftsraum 4)
Foto 2: Streuobstwiese bei Prehofen
Foto 3: Fotostandpunkt zwischen Baumgärtling und Fading, Blickrichtung Südosten

Impressum:

Medieninhaber: Land Oberösterreich
Herausgeber:
Amt der O.ö. Landesregierung
Naturschutzabteilung – Naturraumkartierung Oberösterreich
4560 Kirchdorf an der Krems
Tel.: +43 7582 685 533
Fax: +43 7582 685 399
E-Mail: biokart.post@ooe.gv.at

Herstellung: Eigenvervielfältigung

Kirchdorf a. d. Krems, 2005

© Alle Rechte, insbesondere das Recht der
Vervielfältigung, Verbreitung oder Verwertung
bleiben dem Land Oberösterreich vorbehalten

Inhaltsverzeichnis

1.	VORBEMERKUNGEN	1
1.1.	Allgemeines	1
1.2.	Beschreibung des Bearbeitungsgebietes	1
2.	BESCHREIBUNG DER EINZELNEN TEILGEBIETE	5
2.1.	Teilgebiet 1: Ödberg als langgezogener Hangrücken mit Hausruckwald	5
2.2.	Teilgebiet 2: Weit gespannte Hügellandschaft mit intensiver landwirtschaftlicher Nutzung und vielen Streuobstwiesen und Obstbaumzeilen	6
2.3.	Teilgebiet 3: Kuppelte Hügellandschaft mit großen Waldflächen und intensiver landwirtschaftlicher Nutzung	7
2.4.	Teilgebiet 4: Hügellandschaft mit sehr vielen Waldflächen, Streuobstwiesen und Obstbaumzeilen	8
3.	ZUSAMMENFASS ENDE BESCHREIBUNG	10
3.1.	Ergebnisse der Landschaftserhebung	10
3.2.	Begründung für die Gliederung in Teilgebiete	12
3.3.	Naturschutzfachlich wertvollste Bereiche	13
3.4.	Defizite und Ansatzpunkte für naturschutzfachliche Aufwertung	13
4.	VERWENDETE LITERATUR UND QUELLENVERZEICHNIS	14
4.1.	Datengrundlagen	14
4.2.	Literaturverzeichnis	14
4.3.	Sonstige Quellen	14

Anhang 1: Fotodokumentation

Anhang 2: Beschreibung der Einzelflächen

Anhang 3: Karten (1:5000)



1. Vorbemerkungen

1.1. Allgemeines

Die Landschaftserhebung Oberösterreich hat zum Ziel auf rasche Art einen grundlegenden Überblick über die in Oberösterreich vorhandene Ausstattung, insbesondere der Kulturlandschaft, mit landschaftlich und naturräumlich relevanten Strukturelementen und Biotopflächen zu geben. Ausgehend von einer genauen Bestandserhebung und -analyse der naturräumlichen Gegebenheiten, der Freiflächenfunktionen und des Freiraumsystems soll ein grober Überblick über die vorhandene Ausstattung eines Untersuchungsgebietes (Gemeinde) mit Strukturelementen und Biotopflächen gegeben werden. Die Ergebnisse der Landschaftserhebung dienen als grundlegende Information für die Erarbeitung des Landschaftsleitbildes Oberösterreichs sowie für gutachterliche und planende Tätigkeiten von Behörden und anderen Planungsträgern. Bei konkreten Planungen sind jedoch aufbauend auf die Landschaftserhebung detailliertere Erhebungen durchzuführen.

Das Technische Büro für Landschaftsplanung wurde von der Naturschutzabteilung des Landes Oberösterreich am 17.05.2004 mit der Landschaftserhebung für das Gemeindegebiet Gaspoltshofen beauftragt. Der Bearbeitungszeitraum erstreckte sich von Mai 2004 bis April 2005.

Grundlegende Unterlagen für die Digitalisierung und Aufarbeitung der Daten wurden vom Auftraggeber bereitgestellt (vollständige Auflistung siehe Kap. 4). Diese Unterlagen wurden durch den Flächenwidmungsplan der Gemeinde, durch diverse Literatur zum Landschaftsraum und weitere Recherchen im Internet ergänzt. Eine entscheidende Rolle für die Berichtserstellung sind die im Rahmen der Begehung vertieften Gebietskenntnisse und Wahrnehmungen durch die Bearbeiterin.

1.2. Beschreibung des Bearbeitungsgebietes

1.2.1. Lage

Die Gemeinde Gaspoltshofen liegt im Süden des Bezirkes Grieskirchen auf einer Seehöhe zwischen 400 und 692 m ü. A. Der Ort Gaspoltshofen liegt auf einer Seehöhe von 455 m, der Ort Altenhof liegt auf einer Seehöhe von 532 m ü. A. Das gesamte Gemeindegebiet umfasst eine Fläche von insgesamt 40,62 km². Die Entfernung zur Bezirkshauptstadt Grieskirchen beträgt ca. 12 km Luftlinie. Nach der naturschutzfachlichen Raumgliederung liegt der Großteil des Gemeindegebietes im Inn- und Hausruckviertler Hügelland, nur der Ödberg (Landschaftsraum 1) ist Teil des Hausruck und Kobernaußeraldes.

1.2.2. Bevölkerung, Siedlung, Wirtschaft und Verkehr

Die Gemeinde zählte bei der letzten Volkszählung im Jahr 2001 3.597 Personen. In den letzten 40 Jahren stieg die Bevölkerung kontinuierlich an, in den Jahrzehnten davor gab es einen Wechsel zwischen Zuwachs und Rückgang. Neben dem Hauptort Gaspoltshofen gibt es zahlreiche Ortschaften, Dörfer und Weiler. Zu den

größten Ortschaften zählen Altenhof am Hausruck, Hueb, Jeding, Kirchdorf, Obeltsham, Hörbach und Fading. Mit den zahlreichen Dörfern und Weilern weist die Gemeinde einen ländlichen bzw. dörflichen Charakter auf. Die Ortschaften Affnang, Altenhof am Hausruck, Fading, Gaspoltshofen, Höft, Hörbach und Jeding stellen gleichzeitig Katastralgemeinden dar (Quelle: Statistik Austria).

Erschlossen wird das Gemeindegebiet durch die Autobahn A8 (außerhalb Gemeindegebiet) sowie durch die B 135. Durch eine Lokalbahn wird eine Verbindung nach Haag am Hausruck und Lambach hergestellt. Die Ortschaften und Dörfer werden durch Gemeindestraßen erschlossen.

Lt. Agrarstrukturerhebung der land- und forstwirtschaftlichen Betriebe gab es im Jahr 1999 74 Haupterwerbsbetriebe und 110 Nebenerwerbsbetriebe. Gegenüber dem Jahr 1995 bedeutet dies einen Rückgang der Haupterwerbsbetriebe um 23,7 % und einen Rückgang der Nebenerwerbsbetriebe um 19,7 %. Der Rückgang der Nebenerwerbsbetriebe ist ein Trend, der auf ganz Oberösterreich zutrifft (Quelle: Statistik Austria).

1.2.3. Landschaftsgenese und Naturraum

Die Landschaft der Gemeinde Gaspoltshofen ist Teil des nördlichen Alpenvorlandes. Auf Grund der Oberflächenausformung und der Entstehungsgeschichte kann das Gemeindegebiet zu folgenden Landschaftstypen zusammengefasst werden:

1. Austufe: Schmalere Streifen entlang des Innbaches nördlich von Gaspoltshofen
2. Hügelland: Umfasst fast das gesamte Gemeindegebiet mit Ausnahme des Ödberges und des Augebietes entlang des Innbaches
3. Bergland des Hausruckes: Beinhaltet den Hangrücken des Ödberges

Die Gemeinde Gaspoltshofen hat eine Flächengröße von ca. 40,62 km². Davon werden ca. 71 % (28,22 km²) landwirtschaftlich genutzt, wobei der Ackerbau gegenüber der Wiesennutzung deutlich überwiegt. Ca. 19 % (ca. 7,6 km²) werden forstwirtschaftlich genutzt. Die Gewässer nehmen im Gemeindegebiet ca. 0,09 km² ein. Das verbaute Gebiet liegt bei einem Flächenanteil von 0,38 km². Der Rest entfällt auf sonstige Flächen (Quelle: www.gaspoltshofen.ooe.gv.at/).

1.2.4. Klima

Der Kartierungsbereich liegt im Einflussbereich des mitteleuropäischen Klimas, einem Gebiet Oberösterreichs mit relativ wärmeren Sommern. Die Wärme- und Niederschlagsverhältnisse dieses Gebietes werden durch die meteorologischen Stationen in Grieskirchen (335 m Seehöhe) und Wolfsegg (650 m Seehöhe) charakterisiert:

Die jährlichen Niederschlagssummen liegen zwischen 906 mm (Grieskirchen) und 973 mm (Wolfsegg). Das Niederschlagsmaximum liegt im Sommer, das Minimum im März. Regenfall gibt es an 125 bis 135 Tagen, in den Monaten April bis August fallen 54 % des Gesamtniederschlags. Je nach Höhenlage schneit es in der Zeit zwischen Anfang Dezember und Mitte März an 19 – 25 Tagen. Der Schnee bleibt 50 bis 55 Tage liegen.

Das Jahresmittel der Lufttemperatur liegt in Wolfsegg bei 7,3 °C und in Grieskirchen bei 8,4 °C. Die mittlere Jännertemperatur beträgt zwischen -2,1 und -2,3 °C, die mittlere Julitemperatur zwischen 16,4 und 18,4 °C. Die mittlere Zahl der Frosttage (Tage an denen zumindest das Tagesminimum negativ ist) liegt bei 100 Tagen.

Im Frühling beträgt der Prozentsatz der effektiv möglichen Sonnenscheindauer 46%, er entspricht somit dem österreichischen Durchschnitt. Der Sommer (52 %), der Herbst (39 %) und der Winter (24%) liegen knapp unter dem Durchschnitt (Quelle: Erläuterungen zur Bodenkarte, Kartierungsbereich Haag am Hausruck – meteorologische Stationen Grieskirchen und Wolfsegg).

1.2.5. Geologie und Boden

Das Gemeindegebiet von Gaspoltshofen liegt im nördlichen Alpenvorland. Dieses Gebiet wurde hauptsächlich durch die Vorgänge im Tertiär und Quartär geprägt. Im Tertiär befand sich hier zwischen der alpinen Flyschzone im Süden und der Böhmisches Masse im Norden das Molassemeer. Im Laufe der Jahrtausende wurden hier tonig-feinsandige Flachseesedimente abgelagert, die heute unter dem Sammelnamen „Schlier“ bezeichnet werden. Die in früheren Zeiten abgebaute Braunkohle, die mit einer Mächtigkeit von 1,5 bis 4,5 m in den Schlier eingelagert ist, stammt vornehmlich aus Mooren mit vereinzelt Baumstämmen. Die Schlierhügel werden teilweise von Schotterkörpern und Schotterschleiern überdeckt, stellenweise sind sie von Quarzitkonglomeraten überstreut. Infolge der Hebung des Hausruckgebietes und der dadurch bedingten Abtragung wurden die Hausruckschotter durch Flüsse um und auf tiefere Terrassenflächen abgelagert.

Im Bereich der Austufe finden sich hauptsächlich Graue, aber auch Braune Auböden. Das Hügelland nimmt den größten Teil innerhalb der Gemeinde ein. Aufgrund der Verschiedenheit der Tertiär-Sedimente sowie der stellenweisen Überlagerung mit Schotter oder lehmig-schluffigen Deckschichten haben sich hier verschiedene Bodenform-Reihen entwickelt. Am häufigsten sind Lockersediment-Braunerden, Kulturrohböden, Pseudogleye, Stagnogleye sowie Gleye. Im Bergland des Hausruckes, das Ausgangsmaterial ist hier der Hausruckschotter, kommen vorwiegend Lockersediment-Braunerden vor.

1.2.6. Potenziell natürliche Vegetation

Das Erhebungsgebiet ist Teil der kollinen (200-400 m) und submontanen (400-800 m) Stufe.

In der kollinen Stufe (wärmebegünstigte Hügelstufe) besteht die typische Vegetation aus trockenwarmen Eichenmischwäldern mit Eiche, Esche, Feld- und Spitzahorn, Winterlinde, Feldulme und vereinzelt Hainbuche.

In der submontanen Stufe dominieren auf frischen Hängen Buchenwälder und auf trockenen Eichen-Hainbuchenwälder.



Abb. 1: Abgrenzung der Teilgebiete (Beschreibung der Teilgebiete siehe Kap. 2) mit ÖK 50
Teilgebiet 1: Ödberg als langgezogener Hangrücken mit Hausruckwald
Teilgebiet 2: Weit gespannte Hügellandschaft mit intensiver landwirtschaftlicher Nutzung und vielen Streuobstwiesen und Obstbaumzeilen
Teilgebiet 3: Kuppelte Hügellandschaft mit großen Waldflächen und intensiver landwirtschaftlicher Nutzung
Teilgebiet 4: Hügellandschaft mit vielen Waldflächen, Streuobstwiesen und Obstbaumzeilen



Abb. 2: Abgrenzung der Teilgebiete (Beschreibung der Teilgebiete siehe Kap. 2) mit Orthofoto
Teilgebiet 1: Ödberg als langgezogener Hangrücken mit Hausruckwald

Teilgebiet 2: Weit gespannte Hügellandschaft mit intensiver landwirtschaftlicher Nutzung und vielen Streuobstwiesen und Obstbaumzeilen

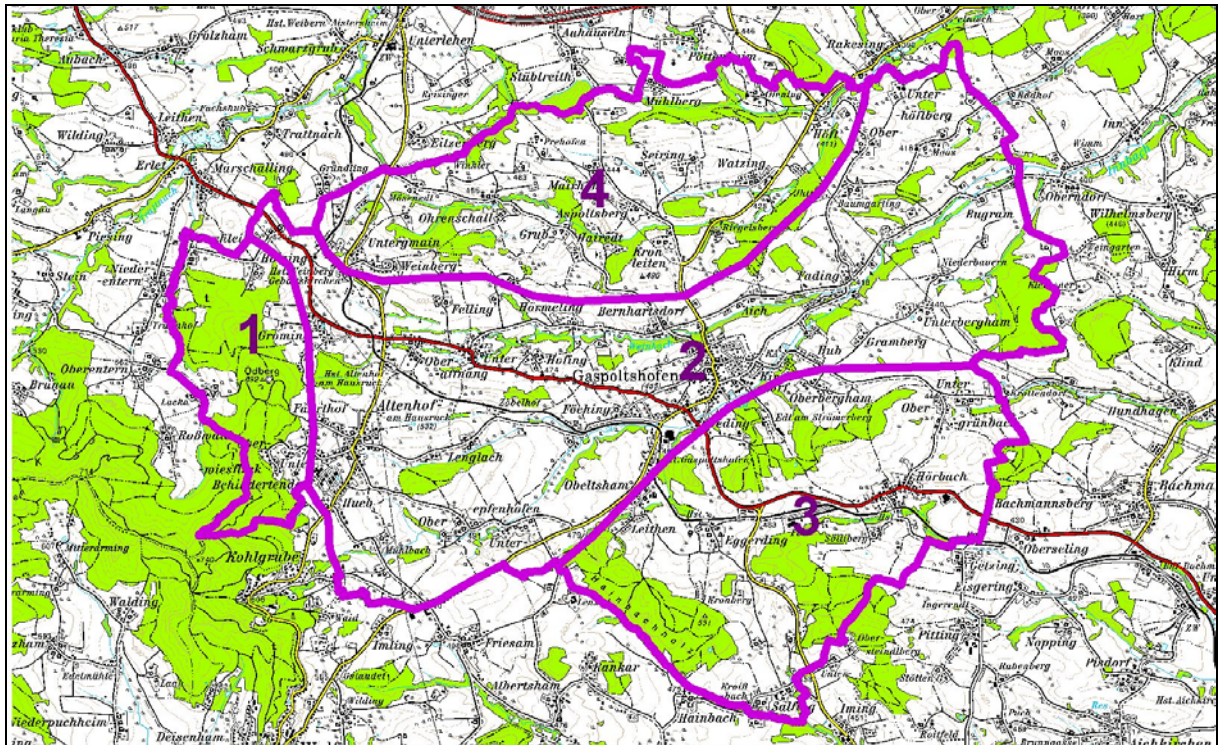
Teilgebiet 3: Kuppige Hügellandschaft mit großen Waldflächen und intensiver landwirtschaftlicher Nutzung

Teilgebiet 4: Hügellandschaft mit vielen Waldflächen, Streuobstwiesen und Obstbaumzeilen

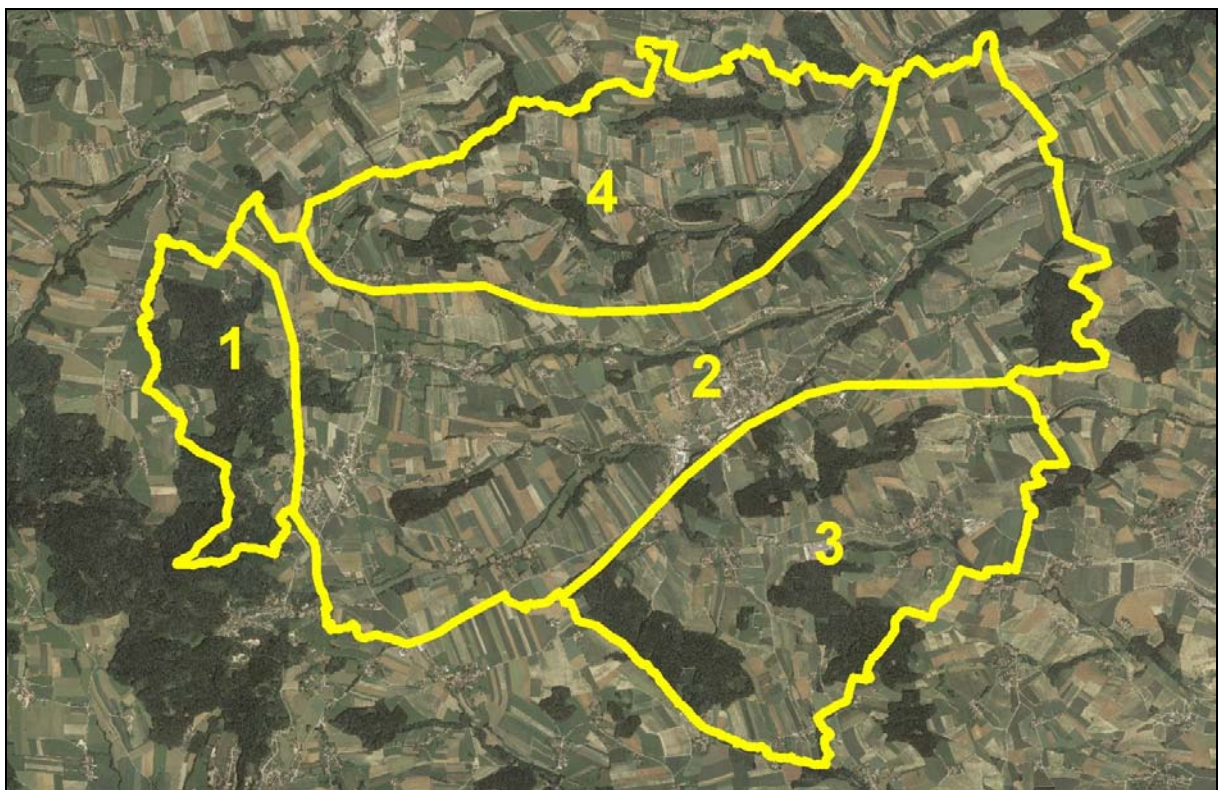
2. Beschreibung der einzelnen Teilgebiete

Die Gemeinde Gaspoltshofen kann aufgrund des Reliefs, der naturräumlichen Ausstattung und Nutzung in vier Landschaftsräume unterteilt werden. Aussagen dazu, wie stark die Teilgebiete der Gemeinde strukturiert sind, beziehen sich auf den Gesamteindruck aller vorkommenden raumstrukturierenden Elemente. Dies beinhaltet die Oberflächenmorphologie (Relief), Gewässer, die Vegetation wie Waldflächen, Hecken, Obstbestände, Baumreihen, Einzelbäume, Ufergehölze, Wiesen usw. sowie Siedlungsstrukturen.

2.1. Teilgebiet 1: Ödberg als langgezogener Hangrücken mit Hausruckwald

Das Teilgebiet 1 liegt nach der naturschutzfachlichen Raumgliederung Oberösterreichs hauptsächlich in der Raumeinheit „Hausruck und Kobernaußewald“, in den Randbereichen im „Inn- und Hausruckviertler Hügelland“.

Struktur-/Nutzungsmerkmal	Charakterisierung
Wald	<ul style="list-style-type: none"> • Ca. 85 % der Fläche der Raumeinheit • Ein großer zusammenhängender Laubnadelmischwald (bestandsprägend) • Ansonsten keine weiteren Waldflächen • Einige kleinere Neubewaldungen in den Randbereichen entlang des Hausruckwaldes, vorwiegend mit Nadelgehölzen, punktuell Mischbestände
Landwirtschaftliche Nutzung / Nutzungsintensität	<ul style="list-style-type: none"> • Intensive landwirtschaftliche Nutzung mit Schwerpunkt in der Grünlandwirtschaft • Keine „naturschutzfachlich wertvollen“ Wiesen • Keine Sukzessionsflächen
Strukturelemente	<ul style="list-style-type: none"> • Geringe Anzahl an linearen Strukturelementen • Hecken und Obstbaumzeilen mäßig vorkommend • Schöne größere Streuobstwiesen • Keine Kleinstwaldflächen
Gewässer	<ul style="list-style-type: none"> • Entwässerung des Raumes Richtung Norden • Enternbach (2 m breites Bachbett) fließt entlang der westlichen Teilraumgrenze (gleichzeitig Gemeindegrenze): Uferbegleitgehölz beidseitig und gut ausgebildet • Keine Stillgewässer
Rohstoffabbau / Deponien	<ul style="list-style-type: none"> • nicht vorhanden
Siedlungsstruktur	<ul style="list-style-type: none"> • Siedlungssplitter der Ortschaft Altenhof • Zersiedelung
Relief	<ul style="list-style-type: none"> • Höhenlagen zwischen 500 und 692 m • Langgezogener Höhenrücken (NO- und SW-exponiert)

Struktur-/Nutzungsmerkmal	Charakterisierung
---------------------------	-------------------

Auffällige Entwicklungsprozesse / Landschaftseingriffe	<ul style="list-style-type: none"> • Gefahr der weiteren Aufforstung • Gefahr der weiteren Zersiedelung

2.2. Teilgebiet 2: Weit gespannte Hügellandschaft mit intensiver landwirtschaftlicher Nutzung und vielen Streuobstwiesen und Obstbaumzeilen

Das Teilgebiet 2 liegt nach der naturschutzfachlichen Raumgliederung Oberösterreichs zur Gänze in der Raumeinheit „Inn- und Hausruckviertler Hügelland“.

Struktur-/Nutzungsmerkmal	Charakterisierung
---------------------------	-------------------

Wald	<ul style="list-style-type: none"> • Ca. 10 % der Fläche der Raumeinheit • Ein größerer Nadelwald (48 ha) östlich von Unterbergham • Sehr viele kleinere und mittelgroße (0,1 bis 18 ha) Nadel-, Laub- und Laubnadmischwälder (bestandsprägend) • Einige lineare Laubwälder entlang von Bächen • Baumbestand vorwiegend: Fichten, Hainbuchen, Eschen, Eichen, tw. Buchen • Sehr viele Neubewaldungen
Landwirtschaftliche Nutzung / Nutzungsintensität	<ul style="list-style-type: none"> • Intensive landwirtschaftliche Nutzung mit Schwerpunkt in der Ackernutzung • Keine besonderen Wiesenstandorte, eine Feuchtwiese im Bereich des Lenglachbaches • Eine Sukzessionsfläche
Strukturelemente	<ul style="list-style-type: none"> • Sehr gute Strukturierung • Sehr viele Obstbaumzeilen, -alleen sowie sehr schöne große Streuobstwiesen (bestandsprägend) • Schöne alte Obstbaumallee entlang der Verbindungsstrasse (Haag/Hausruck und Gaspoltshofen) • Obstbaumverjüngung • Sehr viele Hecken • Zahlreiche Uferbegleitgehölze • Eine Kleinstwaldfläche
Gewässer	<ul style="list-style-type: none"> • Entwässerung des Raumes in Richtung NO • Innbach als Hauptgewässer mit Mühlbach und Lenglachbach als Zubringer • Bäche und Uferbegleitgehölze durchwegs naturnah, Uferbegleitgehölze in der Regel beidseitig und gut ausgebildet; der Innbach im Bereich von Gaspoltshofen sehr geradlinig und naturfern, Lenglachbach in Abschnitten ohne Uferbegleitgehölz • Abschnittsweise Verrohrung von Bächen • Größere naturferne Fischweiher östlich von Gaspoltshofen
Rohstoffabbau / Deponien	<ul style="list-style-type: none"> • Zwei Deponien für Bodenaushubmaterial • Lehmabbau
Siedlungsstruktur	<ul style="list-style-type: none"> • Beinhaltet die Hauptsiedlungsorte der Gemeinde: Gaspoltshofen, Altenhof, Affnang, Fading etc. • Viele Weiler und Einzelgehöfte in Streulage

Struktur-/Nutzungsmerkmal	Charakterisierung
	<ul style="list-style-type: none"> Starke Zersiedelung
Relief	<ul style="list-style-type: none"> Höhenlagen zwischen 400 und 570 m Seehöhe Weit gestreckte Hügellandschaft mit unterschiedlicher Exponierung Eine markante Geländeböschung entlang des Innbaches Zahlreiche Stufenraine (überwiegend unbestockt)
Auffällige Entwicklungsprozesse / Landschaftseingriffe	<ul style="list-style-type: none"> Keine

2.3. Teilgebiet 3: Kupperte Hügellandschaft mit großen Waldflächen und intensiver landwirtschaftlicher Nutzung

Das Teilgebiet 3 liegt nach der naturschutzfachlichen Raumgliederung Oberösterreichs zur Gänze in der Raumeinheit „Inn- und Hausruckviertler Hügelland“.

Struktur-/Nutzungsmerkmal	Charakterisierung
Wald	<ul style="list-style-type: none"> Ca. 40 % der Fläche der Raumeinheit Drei große zusammenhängende Nadelwälder zwischen 68 und 102 ha Einige kleinere Laubwälder zwischen 0,2 und 2,5 ha Zahlreiche Neubewaldungen Baumbestand: vorwiegend Fichten
Landwirtschaftliche Nutzung / Nutzungsintensität	<ul style="list-style-type: none"> Intensive landwirtschaftliche Nutzung mit Schwerpunkt in der Ackernutzung Intensive Grünlandwirtschaft, zwei mesophile Fettwiesen Mehrere Sukzessionsflächen
Strukturelemente	<ul style="list-style-type: none"> Mittlere Strukturierung mit linearen und punktuellen Strukturelementen Viele Streuobstwiesen (mit Obstbaumverjüngung) Mäßige Anzahl an Hecken und Baumreihen, im Süden jedoch viele Hecken und Baumreihen (Kronberg, Salfing) Keine Kleinstwaldflächen Geringe Anzahl an Uferbegleitgehölzen
Gewässer	<ul style="list-style-type: none"> Entwässerung des Raumes in Richtung NO, SO und N Der Pisdorfer Bach, der Grünbach und der Tahlheimer Bach als Hauptgewässer Bäche fließen hauptsächlich innerhalb von Waldflächen Bäche in Abschnitten verrohrt Zwei Fischweiher (einer relativ naturnah)
Rohstoffabbau / Deponien	<ul style="list-style-type: none"> Keine
Siedlungsstruktur	<ul style="list-style-type: none"> Kleinere Ortschaften, Weiler und Einzelgehöfte in Streulage Hörbach, Eggerding und Leithen als größte Ortschaften Zersiedelung
Relief	<ul style="list-style-type: none"> Höhenlagen zwischen 440 und 551 m Seehöhe Kupperte Hügellandschaft mit unterschiedlicher Exponierung

Struktur-/Nutzungsmerkmal	Charakterisierung
	<ul style="list-style-type: none"> • Einige Stufenraine (größtenteils unbestockt)
Auffällige Entwicklungsprozesse / Landschaftseingriffe	<ul style="list-style-type: none"> • Keine

2.4. Teilgebiet 4: Hügellandschaft mit sehr vielen Waldflächen, Streuobstwiesen und Obstbaumzeilen

Das Teilgebiet 4 liegt nach der naturschutzfachlichen Raumgliederung Oberösterreichs zur Gänze in der Raumeinheit „Inn- und Hausruckviertler Hügelland“.

Struktur-/Nutzungsmerkmal	Charakterisierung
Wald	<ul style="list-style-type: none"> • Ca. 30 % der Fläche der Raumeinheit • Flächenmäßig überwiegen Nadelwälder • Vorwiegend mittelgroße Waldflächen (Nadelwälder, Laub- und Laubnadelmischwälder) zwischen 6 und 33 ha • Viele kleinere Laubwälder mit einer durchschnittlichen Größe von 0,3 ha • Laub- und Laubnadelmischwälder mit überwiegend naturnahem Aufbau (Altersklassen, Bestandesaufbau), Nadelwälder naturfern • Baumbestand vorwiegend: Fichten, Hainbuchen, Eschen, Eichen, tw. Buchen • Zahlreiche Neubewaldungen
Landwirtschaftliche Nutzung / Nutzungsintensität	<ul style="list-style-type: none"> • Intensive landwirtschaftliche Nutzung mit Schwerpunkt in der Ackernutzung • Intensive Grünlandwirtschaft, zwei mesophile Fettwiesen, eine Feuchtwiese • Zwei Sukzessionsflächen
Strukturelemente	<ul style="list-style-type: none"> • Sehr gute Strukturierung mit linearen und punktuellen Strukturelementen • Sehr viele schöne, große Streuobstwiesen (mit Obstbaumverjüngung) (bestandsprägend) • Viele Obstbaumzeilen (bestandsprägend) und Hecken • Keine Kleinstwaldflächen
Gewässer	<ul style="list-style-type: none"> • Entwässerung des Raumes vorwiegend in Richtung NO • Wilder Innbach mit 2 größeren Zubringern als Hauptgewässer • Einige Bäche fließen innerhalb von Waldflächen • Bäche sind in Abschnitten verrohrt, Uferbegleitgehölz in längeren Abschnitten oft fehlend • Keine Stillgewässer
Rohstoffabbau / Deponien	<ul style="list-style-type: none"> • Ablagerung von Erdaushubmaterial
Siedlungsstruktur	<ul style="list-style-type: none"> • Überwiegend kleinere Ortschaften, Weiler und Einzelgehöfte in Streulage • Weinberg, Aspölsberg und Watzing als größte Ortschaften • Viele Ortschaften liegen auf den Kuppen

Struktur-/Nutzungsmerkmal	Charakterisierung
Relief	<ul style="list-style-type: none">• Höhenlagen zwischen 400 und 520 m• Leicht kuppige Hügellandschaft mit unterschiedlicher Exponierung• Markante Geländeböschung entlang des Wilden Innbaches• Einige Stufenraine (vorwiegend unbestockt)
Auffällige Entwicklungsprozesse / Landschaftseingriffe	<ul style="list-style-type: none">• Keine

3. Zusammenfassende Beschreibung

3.1. Ergebnisse der Landschaftserhebung

Das **Kartierungsgebiet** Gaspoltshofen liegt im Süden des Bezirkes Grieskirchen auf einer Seehöhe zwischen 400 und 692 m ü. A. Die Gemeinde hat eine Gesamtfläche von 40,62 km² und eine Bevölkerung von 3.597 Personen. Geologisch gehört das Gebiet zum Nördlichen Alpenvorland, eine Hügellandschaft dessen Entstehung auf die Flachseesedimente des Molassemeeres, die anschließende Hebung des Hausruckgebietes und die Abtragung und Aufschüttung durch Flüsse zurückzuführen ist. Naturräumlich gesehen ist das Gemeindegebiet Teil des Inn- und Hausruckviertler Hügellandes und des Hausruck und Kobernaußerwaldes. Das Gebiet wird durch die Autobahn A8 (außerhalb Gemeindegebiet) und durch die B 135 erschlossen. Eine Lokalbahn verbindet Gaspoltshofen mit den nahegelegenen Städten Haag am Hausruck und Lambach. Im Bereich der Austufe finden sich vorwiegend Graue und Braune Auböden, im Hügelland und Bergland je nach Ausgangsmaterial und Relief vorwiegend Lockersediment-Braunerden, Kulturrohböden, Pseudogleye, Stagnogleye sowie Gleye.

Die **forstwirtschaftliche Nutzung** hat aufgrund des höheren Waldanteiles im Westen (Teilraum 1) und Südwesten (Teilraum 3) eine wichtige Bedeutung. Bestandsprägend sind hier größere zusammenhängende Waldflächen (in Teilraum 1 ein Laubnadelmischwald, in Teilraum 3 größere Nadelwälder) mit einer durchschnittlichen Fläche von 75 ha. Darüber hinaus gibt es im gesamten Gemeindegebiet viele mittlere und kleinere Nadel-, Laub- und Laubnadelmischwälder. Innerhalb des Teilraumes 4 tragen zahlreiche sehr kleine Laubwälder mit einer durchschnittlichen Fläche von 0,3 ha zur Strukturierung bei. Lineare Laubwälder entlang von Bächen finden sich mit Ausnahme des Teilraumes 1 im gesamten Erhebungsgebiet. Neuaufforstungen mit vorwiegend Nadelgehölzen und Mischaufforstungen gibt es im gesamten Kartierungsbereich.

Aufgrund der relativ guten Böden und der weit gespannten Hügellandschaft wird das Gemeindegebiet **landwirtschaftlich** sehr intensiv genutzt. Neben der intensiven Grünlandwirtschaft liegt der Schwerpunkt in der Ackerwirtschaft, wobei hier wiederum vorwiegend Getreide und Mais angebaut werden. Bis auf vereinzelte Feuchtwiesen und mesophile Fettwiesen kommen keine naturschutzfachlich „besonders wertvollen“ Wiesenflächen vor. Es gibt zahlreiche Sukzessionsflächen in Ungunstlagen.

Das Erhebungsgebiet ist gut bis sehr gut **strukturiert**. Zahlreiche sehr große und schöne Streuobstwiesen, sowie Obstbaumzeilen und Hecken gliedern das gesamte Gemeindegebiet. Die vielen alten Obstbäume mit zahlreichen Obstbaumpflanzungen als Teil der bäuerlichen Kulturlandschaft prägen das gesamte Gemeindegebiet.

Die Entwässerung des Raumes findet vorwiegend Richtung Norden, Nordosten und Südosten statt. Zu den Hauptgewässern zählen der Innbach, der Wilde Innbach, der Mühlbach und Lenglachbach. Uferbegleitgehölze sind teilweise sehr gut und beidseitig ausgebildet, es gibt aber viele Abschnitte wo das Uferbegleitgehölz fehlt oder lückig ist. Der Innbach ist im Bereich von Gaspoltshofen sehr naturfern und geradlinig, der Lenglachbach hat

mehrere längere Abschnitte ohne Uferbegleitgehölz. Eine Ausdehnung der Uferbegleitgehölze zu Laubwäldern ist häufig. Die vorhandenen **Stillgewässer** werden in der Regel als Fischweiher genutzt und sind naturfern.

Zu den **Hauptsiedlungsräumen** zählen Gaspoltshofen und Altenhof, sie befinden sich innerhalb des Teilraumes 2. Darüber hinaus gibt es im gesamten Gemeindegebiet zahlreiche kleinere Orte mit gemischter Bebauungsstruktur sowie Weiler und Einzelgehöfte in Streulage. Durch die vielen Orte gibt es einen relativ hohen Zersiedelungsanteil, besonders bei Altenhof gibt es zahlreiche Siedlungssplitter. Die Gemeinde hat einen dörflichen bzw. sehr ländlichen Charakter.

Das **Relief** wird durch die Hügellandschaft geprägt. Höhenlagen finden sich zwischen 400 und 692 m ü. A. Im Westen (Teilraum 1) prägt der langgezogene Höhenrücken des Ödberges das Relief. Im Mittelteil des Erhebungsgebietes (Landschaftsraum 2) befindet sich eine sehr weitgestreckte Hügellandschaft. Die Landschaftsräume 4 und 3 haben eine mehr oder weniger kuppige Hügellandschaft.

Erhobener Biotoptyp	flächhaft (ha)	linienförmig (ha)	punktförmig (ha)	Summe (ha)	Prozentueller Anteil an der Gemeindefläche
Nadelwald	487,74			487,74	12,019%
Laub-Nadel-Mischwald	193,10			193,10	4,759%
Laubwald	133,88			133,88	3,299%
Kleinstwaldfläche	0,03			0,03	0,001%
Uferbegleitgehölz	27,54	1,85		29,39	0,724%
Heckenzug	4,46	4,34		8,80	0,217%
Obstbaumwiese (Streuobstwiese)	106,87			106,87	2,634%
Baumreihe, Allee		6,03		6,03	0,149%
Markanter Einzelbaum			0,09	0,09	0,002%
Großröhricht und Schilfröhricht	1,36			1,36	0,034%
Sukzessionsfl. d. feuchten und nassen Extensivgrünl.	1,63			1,63	0,040%
Sukzessionsfl. d. trockenen Extensivgrünl.	1,59			1,59	0,039%
Sukzessionsfl. in ehemaligen Intensivgebieten	1,23			1,23	0,030%
Neubewaldung	15,01			15,01	0,370%
Feuchtes und nasses Extensivgrünland	0,90			0,90	0,022%
Mesophile "bunte" Fettwiese	1,43			1,43	0,035%
Stehendes Gewässer	2,52			2,52	0,062%
Fließendes Gewässer		4,89		4,89	0,121%
Abbaufächen geogener Rohstoffe mit aktueller betrieblicher Nutzung	0,50			0,50	0,012%
Deponien	2,16			2,16	0,053%
Erhebungsfläche unbestimmten Typs	0,23			0,23	0,006%
Summe	982,18	17,11	0,09	999,15	24,627%

Tabelle 1: Darstellung der Flächenverteilung und Flächengrößen der verschiedenen erhobenen Bestandestypen in Relation zur Gesamtgemeindefläche.

Gemeindefläche (ha)	4.058,00	100,00%
Fläche Biotoptypen (ha)	999,15	24,63%
Fläche Bauland (ha)	187,54	4,62%
Nicht erhobene Fläche (ha)	2.871,31	70,75%

Tabelle 2: Flächenanteile der Biotoptypen, des Baulands, der nicht erhobenen Flächen (intensives Grün- und Ackerland, Verkehrsflächen, Sternchenbauten, etc.) in Relation zur Gemeindefläche.

3.2. Begründung für die Gliederung in Teilgebiete

Aufgrund des Reliefs, der Nutzung und der naturräumlichen Gliederung können vier Teilräume unterschieden werden:

Teilgebiet 1: Ödberg als langgezogener Hangrücken mit Hausruckwald

- Markantes Relief durch den langgezogenen Hangrücken des Ödberges
- Deutliche Abgrenzung vom Landschaftsraum 2 durch den zusammenhängenden Laubnadelmischwald
- Teil des Naturraumes Hausruck und Kobernaußerwald, Randbereiche sind Teil des Inn- und Hausruckviertler Hügellandes (aufgrund des geringen Flächenanteiles wurden die Wiesen des Ödberges nicht als extra Teilraum ausgewiesen)

Teilgebiet 2: Hügellandschaft mit intensiver landw. Nutzung und vielen Streuobstwiesen und Obstbaumzeilen

- Deutliche Abgrenzung von den Landschaftsräumen 4 und 3 durch das flachere Relief
- Hauptsiedlungsräume befinden sich innerhalb dieses Landschaftsraumes
- Teil des Naturraumes Inn- und Hausruckviertler Hügelland

Teilgebiet 3: Kupperte Hügellandschaft mit großen Waldflächen und intensiver landwirtschaftlicher Nutzung

- Deutliche Abgrenzung vom Landschaftsraum 2 durch das kupperte Hügelland
- Andere naturräumliche Ausstattung als Landschaftsraum 2: drei große Nadelwälder
- Teil des Naturraumes Inn- und Hausruckviertler Hügelland

Teilgebiet 4: Hügellandschaft mit vielen Waldflächen, Streuobstwiesen und Obstbaumzeilen

- Hügelland ist mehr reliefiert als bei Teilraum 2
- Sehr gute Strukturierung durch zahlreiche Waldflächen, Streuobstwiesen und Obstbaumzeilen
- Teil des Naturraumes Inn- und Hausruckviertler Hügelland

3.3. Naturschutzfachlich wertvollste Bereiche

Die zahlreichen und sehr großflächigen Streuobstwiesen innerhalb des gesamten Gemeindegebietes sind ein prägender Teil der bäuerlichen Kulturlandschaft von Gaspoltshofen. Bemerkenswert ist dabei der gepflegte Zustand der Obstbäume, die regelmäßige Nachpflanzung von Obstbäumen und der nach wie vor erhalten gebliebene hohe Stellenwert des „Produktes Obst“ durch die Verarbeitung zu Most und Schnaps. Sehr schön und markant sind die Alleen entlang der Verbindungsstraße zwischen Haag am Hausruck und Gaspoltshofen. Darüber hinaus gliedern zahlreiche Streuobstwiesen im Bereich von Weilern und Siedlungen die Gebäude harmonisch in die Landschaft ein. Neben den vielen Obstgehölzen tragen zahlreiche Hecken, kleine und mittelgroße Laub- und Laubnadelmischwälder zur guten Strukturierung des Erhebungsgebietes bei. Die sich zu Laubwäldern ausdehnenden Uferbegleitgehölze sind in der Regel ebenfalls sehr naturnah ausgebildet. Trotz der intensiven landwirtschaftlichen Nutzung bildet sich aufgrund des hügeligen Reliefs und der abwechslungsreichen Strukturierung ein sehr reizvolles Landschaftsbild.

3.4. Defizite und Ansatzpunkte für naturschutzfachliche Aufwertung

Die stetige Intensivierung der landwirtschaftlichen Nutzung auf der einen Seite und die Nutzungsaufgabe der Landwirtschaft in Ungunstlagen mit den Folgen der Sukzession oder der Neubewaldung kann als Ansatzpunkt für eine naturschutzfachliche Aufwertung gesehen werden. Ein weiteres Defizit stellt die abschnittsweise Verrohrung von Bächen dar. Der Innbach hat im Bereich von Gaspoltshofen einen sehr geradlinigen und naturfernen Verlauf. Bei einigen Bächen (z.B. Lenglachbach) fehlt in Teilbereichen das Uferbegleitgehölz.

4. Verwendete Literatur und Quellenverzeichnis

4.1. Datengrundlagen

Vom Auftraggeber beigestellte Daten

- Farb-Orthofotos im Triangulierungsblattschnitt 1:5000 (© Land Oberösterreich)
- Digitale ÖK50 (kartographisches Modell KM50) im Blattschnitt TB20000 (© Bundesamt für Eich- und Vermessungswesen)
- Gemeindegrenzen aus der Digitalen Katastralmappe, Stand 06-2003 (© Bundesamt für Eich- und Vermessungswesen)
- Digitale Katastralmappe, (© Bundesamt für Eich- und Vermessungswesen)
- 10m Höhengichtlinien generiert aus dem Digitalen Höhemodell (© Bundesamt für Eich- und Vermessungswesen)
- Digitales Landschaftsmodell - Gewässernetz (© Bundesamt für Eich- und Vermessungswesen)
- Naturschutzfachliche Raumgliederung Oberösterreichs, Stand 01-2003 (© Land Oberösterreich)
- Moorflächen nach Krisai & Schmidt (aus GENISYS) (© Land Oberösterreich)

Gemeinde Gaspoltshofen

- Analoger Flächenwidmungsplan der Gemeinde Gaspoltshofen

4.2. Literaturverzeichnis

Bundesamt und Forschungszentrum für Landwirtschaft (1988.): Erläuterungen zur Bodenkarte, Kartierungsbereich Haag am Hausruck; Bundesministerium für Land- und Forstwirtschaft, Wien.

KRISAI R. und SCHMID R. (1983): Die Moore Oberösterreichs; Amt der Oö. Landesregierung; Linz.

MERTZ P. (2000): Pflanzengesellschaften Mitteleuropas und der Alpen; Ecomed Verlagsgesellschaft AG & Co.KG; Landsberg/Lech.

4.3. Sonstige Quellen

- Internetabfrage Statistik Austria: <http://www.statistik.at/>
- Abfrage Statistik Austria ISIS-Datenbank: <http://www.statistik.at/>
- <http://www.gaspoltshofen.oe.gv.at/>

Anhang 1 Fotodokumentation



Abb. 1: Blick von der Ortschaft Weinberg Richtung Süden (Foto: B. Weilhartner)



Abb. 2: Schöne Allee entlang der Verbindungsstraße zwischen Haag und Gaspoltshofen (Foto: B. Weilhartner)



Abb. 3: Sukzessionsfläche auf ehemaligem Trockengrünland bei Aspolttsberg (Foto: B. Weilhartner)



Abb. 4: Blick von Aspolttsberg Richtung Norden (Landschaftsraum 4. (Foto: B. Weilhartner)



Abb. 5: Blick von Oberhöftberg Richtung Osten (Foto: B. Weilhartner)



Abb. 6: Fotostandpunkt zwischen Baumgating und Fading, Blickrichtung Südosten (Foto: B. Weilharter)



Abb. 7: Wiesennutzung zwischen den Uferbegleitgehölzen des Innbaches und eines weiteren Baches (Foto: B. Weilharter)



Abb. 8: Hügellandschaft mit Ackernutzung und Fichtenwald im Hintergrund (Landschaftsraum 3) bei Leithen (Foto: B. Weilharter)

Anhang 2 **Beschreibung der Einzelflächen**

**(Datenbank-Bericht: Auswahl Berichte Gemeinde -
"Ausdruck Endbericht" sortiert nach Flächennummer)**



Anhang 2 **Beschreibung der Einzelflächen**

**(Datenbank-Bericht: Auswahl Berichte Gemeinde -
"Ausdruck Endbericht" sortiert nach Flächennummer)**



Gemeinde: **40806 Gaspoltshofen**

Bezirk: **Grieskirchen**

lfd. Nummer:	1	Fläche: in m ²	712	Länge in m:	0
Bestandestyp:	0203 Heckenzug				
Charakteristik:					
	Bearbeiter: B. Weilharter				
lfd. Nummer:	2	Fläche: in m ²	3200	Länge in m:	0
Bestandestyp:	0306 Neubewaldung/Aufforstung				
Charakteristik:					
	Bearbeiter: B. Weilharter				
lfd. Nummer:	3	Fläche: in m ²	2243	Länge in m:	0
Bestandestyp:	0104 Laubwald/Laubholzforst				
Charakteristik:					
	Bearbeiter: B. Weilharter				
lfd. Nummer:	4	Fläche: in m ²	1443	Länge in m:	0
Bestandestyp:	0203 Heckenzug				
Charakteristik:					
	Bearbeiter: B. Weilharter				
lfd. Nummer:	5	Fläche: in m ²	5046	Länge in m:	0
Bestandestyp:	0104 Laubwald/Laubholzforst				
Charakteristik:					
	Bearbeiter: B. Weilharter				
lfd. Nummer:	6	Fläche: in m ²	1815	Länge in m:	0
Bestandestyp:	0104 Laubwald/Laubholzforst				
Charakteristik:					
	Bearbeiter: B. Weilharter				
lfd. Nummer:	7	Fläche: in m ²	7337	Länge in m:	0
Bestandestyp:	0306 Neubewaldung/Aufforstung				
Charakteristik:					
	Bearbeiter: B. Weilharter				
lfd. Nummer:	8	Fläche: in m ²	6910	Länge in m:	0
Bestandestyp:	0104 Laubwald/Laubholzforst				
Charakteristik:					
	Bearbeiter: B. Weilharter				
lfd. Nummer:	9	Fläche: in m ²	4890	Länge in m:	0
Bestandestyp:	0103 Laub-Nadel-Mischwald/Laub-Nadelholz-Mischforst				
Charakteristik:					
	Bearbeiter: B. Weilharter				
lfd. Nummer:	10	Fläche: in m ²	1816	Länge in m:	0
Bestandestyp:	0104 Laubwald/Laubholzforst				
Charakteristik:					
	Bearbeiter: B. Weilharter				
lfd. Nummer:	11	Fläche: in m ²	3321	Länge in m:	0
Bestandestyp:	0104 Laubwald/Laubholzforst				
Charakteristik:					
	Bearbeiter: B. Weilharter				

lfd. Nummer:	12	Fläche: in m ²	34555	Länge in m:	0
Bestandestyp:	0103 Laub-Nadel-Mischwald/Laub-Nadelholz-Mischforst				
Charakteristik:					
	Bearbeiter: B. Weilhartner				
lfd. Nummer:	13	Fläche: in m ²	1521	Länge in m:	0
Bestandestyp:	0104 Laubwald/Laubholzforst				
Charakteristik:					
	Bearbeiter: B. Weilhartner				
lfd. Nummer:	14	Fläche: in m ²	2331	Länge in m:	0
Bestandestyp:	0306 Neubewaldung/Aufforstung				
Charakteristik:					
	Bearbeiter: B. Weilhartner				
lfd. Nummer:	15	Fläche: in m ²	19544	Länge in m:	0
Bestandestyp:	0104 Laubwald/Laubholzforst				
Charakteristik:					
	Bearbeiter: B. Weilhartner				
lfd. Nummer:	16	Fläche: in m ²	2987	Länge in m:	0
Bestandestyp:	0306 Neubewaldung/Aufforstung				
Charakteristik:					
	Bearbeiter: B. Weilhartner				
lfd. Nummer:	17	Fläche: in m ²	2634	Länge in m:	0
Bestandestyp:	0103 Laub-Nadel-Mischwald/Laub-Nadelholz-Mischforst				
Charakteristik:					
	Bearbeiter: B. Weilhartner				
lfd. Nummer:	18	Fläche: in m ²	2512	Länge in m:	0
Bestandestyp:	0104 Laubwald/Laubholzforst				
Charakteristik:					
	Bearbeiter: B. Weilhartner				
lfd. Nummer:	19	Fläche: in m ²	3212	Länge in m:	0
Bestandestyp:	0104 Laubwald/Laubholzforst				
Charakteristik:					
	Bearbeiter: B. Weilhartner				
lfd. Nummer:	20	Fläche: in m ²	3904	Länge in m:	0
Bestandestyp:	0104 Laubwald/Laubholzforst				
Charakteristik:					
	Bearbeiter: B. Weilhartner				
lfd. Nummer:	21	Fläche: in m ²	4013	Länge in m:	0
Bestandestyp:	0104 Laubwald/Laubholzforst				
Charakteristik:					
	Bearbeiter: B. Weilhartner				
lfd. Nummer:	22	Fläche: in m ²	1122	Länge in m:	0
Bestandestyp:	0104 Laubwald/Laubholzforst				
Charakteristik:					
	Bearbeiter: B. Weilhartner				
lfd. Nummer:	23	Fläche: in m ²	930	Länge in m:	0
Bestandestyp:	0203 Heckenzug				
Charakteristik:					
	Bearbeiter: B. Weilhartner				

lfd. Nummer:	24	Fläche: in m ²	805	Länge in m:	0
Bestandestyp:	0104 Laubwald/Laubholzforst				
Charakteristik:	Bearbeiter: B. Weilhartner				
lfd. Nummer:	25	Fläche: in m ²	1172	Länge in m:	0
Bestandestyp:	0102 Nadelwald/Nadelholzforst				
Charakteristik:	Bearbeiter: B. Weilhartner				
lfd. Nummer:	26	Fläche: in m ²	2317	Länge in m:	0
Bestandestyp:	0104 Laubwald/Laubholzforst				
Charakteristik:	Bearbeiter: B. Weilhartner				
lfd. Nummer:	27	Fläche: in m ²	2242	Länge in m:	0
Bestandestyp:	0104 Laubwald/Laubholzforst				
Charakteristik:	Bearbeiter: B. Weilhartner				
lfd. Nummer:	28	Fläche: in m ²	1742	Länge in m:	0
Bestandestyp:	0104 Laubwald/Laubholzforst				
Charakteristik:	Bearbeiter: B. Weilhartner				
lfd. Nummer:	29	Fläche: in m ²	5325	Länge in m:	0
Bestandestyp:	0104 Laubwald/Laubholzforst				
Charakteristik:	Bearbeiter: B. Weilhartner				
lfd. Nummer:	30	Fläche: in m ²	1301	Länge in m:	0
Bestandestyp:	0104 Laubwald/Laubholzforst				
Charakteristik:	Bearbeiter: B. Weilhartner				
lfd. Nummer:	31	Fläche: in m ²	4268	Länge in m:	0
Bestandestyp:	0306 Neubewaldung/Aufforstung				
Charakteristik:	Bearbeiter: B. Weilhartner				
lfd. Nummer:	32	Fläche: in m ²	4972	Länge in m:	0
Bestandestyp:	0104 Laubwald/Laubholzforst				
Charakteristik:	Bearbeiter: B. Weilhartner				
lfd. Nummer:	33	Fläche: in m ²	14075	Länge in m:	0
Bestandestyp:	0104 Laubwald/Laubholzforst				
Charakteristik:	Bearbeiter: B. Weilhartner				
lfd. Nummer:	34	Fläche: in m ²	2371	Länge in m:	0
Bestandestyp:	0104 Laubwald/Laubholzforst				
Charakteristik:	Bearbeiter: B. Weilhartner				
lfd. Nummer:	35	Fläche: in m ²	8310	Länge in m:	0
Bestandestyp:	0104 Laubwald/Laubholzforst				
Charakteristik:	Bearbeiter: B. Weilhartner				

lfd. Nummer:	36	Fläche: in m ²	2216	Länge in m:	0
Bestandestyp:	0104 Laubwald/Laubholzforst				
Charakteristik:	Bearbeiter: B. Weilhartner				
lfd. Nummer:	37	Fläche: in m ²	19549	Länge in m:	0
Bestandestyp:	0103 Laub-Nadel-Mischwald/Laub-Nadelholz-Mischforst				
Charakteristik:	Bearbeiter: B. Weilhartner				
lfd. Nummer:	38	Fläche: in m ²	5703	Länge in m:	0
Bestandestyp:	0104 Laubwald/Laubholzforst				
Charakteristik:	Bearbeiter: B. Weilhartner				
lfd. Nummer:	39	Fläche: in m ²	1484	Länge in m:	0
Bestandestyp:	0104 Laubwald/Laubholzforst				
Charakteristik:	Bearbeiter: B. Weilhartner				
lfd. Nummer:	40	Fläche: in m ²	4695	Länge in m:	0
Bestandestyp:	0104 Laubwald/Laubholzforst				
Charakteristik:	Bearbeiter: B. Weilhartner				
lfd. Nummer:	41	Fläche: in m ²	5712	Länge in m:	0
Bestandestyp:	0104 Laubwald/Laubholzforst				
Charakteristik:	Bearbeiter: B. Weilhartner				
lfd. Nummer:	42	Fläche: in m ²	1895	Länge in m:	0
Bestandestyp:	0104 Laubwald/Laubholzforst				
Charakteristik:	Bearbeiter: B. Weilhartner				
lfd. Nummer:	43	Fläche: in m ²	1054	Länge in m:	0
Bestandestyp:	0104 Laubwald/Laubholzforst				
Charakteristik:	Bearbeiter: B. Weilhartner				
lfd. Nummer:	44	Fläche: in m ²	2838	Länge in m:	0
Bestandestyp:	0104 Laubwald/Laubholzforst				
Charakteristik:	Bearbeiter: B. Weilhartner				
lfd. Nummer:	45	Fläche: in m ²	1937	Länge in m:	0
Bestandestyp:	0104 Laubwald/Laubholzforst				
Charakteristik:	Bearbeiter: B. Weilhartner				
lfd. Nummer:	46	Fläche: in m ²	3600	Länge in m:	0
Bestandestyp:	0306 Neubewaldung/Aufforstung				
Charakteristik:	Bearbeiter: B. Weilhartner				
lfd. Nummer:	47	Fläche: in m ²	4592	Länge in m:	0
Bestandestyp:	0104 Laubwald/Laubholzforst				
Charakteristik:	Bearbeiter: B. Weilhartner				

lfd. Nummer:	48	Fläche: in m ²	1070	Länge in m:	0
Bestandestyp:	0104 Laubwald/Laubholzforst				
Charakteristik:					
	Bearbeiter: B. Weilhartner				
lfd. Nummer:	49	Fläche: in m ²	21896	Länge in m:	0
Bestandestyp:	0102 Nadelwald/Nadelholzforst				
Charakteristik:					
	Bearbeiter: B. Weilhartner				
lfd. Nummer:	50	Fläche: in m ²	959	Länge in m:	0
Bestandestyp:	0401 Stehendes Gewässer				
Charakteristik:	Naturferner Weiher;				
	Bearbeiter: B. Weilhartner				
lfd. Nummer:	51	Fläche: in m ²	1392	Länge in m:	0
Bestandestyp:	0401 Stehendes Gewässer				
Charakteristik:	Fischweiher: Uferbegleitgehölz vorhanden (vorwiegend Eschen, weilers Schwarzerlen, Pappeln), Ufer nur in einem kleinen Abschnitt mit Steinen gesichert, dieser Weiher stellt eine Aufweitung eines Baches dar, relativ naturnah;				
	Bearbeiter: B. Weilhartner				
lfd. Nummer:	52	Fläche: in m ²	1734	Länge in m:	0
Bestandestyp:	0102 Nadelwald/Nadelholzforst				
Charakteristik:					
	Bearbeiter: B. Weilhartner				
lfd. Nummer:	53	Fläche: in m ²	4297	Länge in m:	0
Bestandestyp:	0102 Nadelwald/Nadelholzforst				
Charakteristik:					
	Bearbeiter: B. Weilhartner				
lfd. Nummer:	54	Fläche: in m ²	3519	Länge in m:	0
Bestandestyp:	0102 Nadelwald/Nadelholzforst				
Charakteristik:					
	Bearbeiter: B. Weilhartner				
lfd. Nummer:	55	Fläche: in m ²	25509	Länge in m:	0
Bestandestyp:	0104 Laubwald/Laubholzforst				
Charakteristik:					
	Bearbeiter: B. Weilhartner				
lfd. Nummer:	56	Fläche: in m ²	6295	Länge in m:	0
Bestandestyp:	0104 Laubwald/Laubholzforst				
Charakteristik:					
	Bearbeiter: B. Weilhartner				
lfd. Nummer:	57	Fläche: in m ²	13822	Länge in m:	0
Bestandestyp:	0104 Laubwald/Laubholzforst				
Charakteristik:					
	Bearbeiter: B. Weilhartner				
lfd. Nummer:	58	Fläche: in m ²	17203	Länge in m:	0
Bestandestyp:	0102 Nadelwald/Nadelholzforst				
Charakteristik:					
	Bearbeiter: B. Weilhartner				
lfd. Nummer:	59	Fläche: in m ²	16442	Länge in m:	0
Bestandestyp:	0102 Nadelwald/Nadelholzforst				
Charakteristik:					
	Bearbeiter: B. Weilhartner				

lfd. Nummer:	60	Fläche: in m ²	22114	Länge in m:	0
Bestandestyp:	0102 Nadelwald/Nadelholzforst				
Charakteristik:	Bearbeiter: B. Weilhartner				
lfd. Nummer:	61	Fläche: in m ²	135108	Länge in m:	0
Bestandestyp:	0103 Laub-Nadel-Mischwald/Laub-Nadelholz-Mischforst				
Charakteristik:	Bearbeiter: B. Weilhartner				
lfd. Nummer:	62	Fläche: in m ²	71615	Länge in m:	0
Bestandestyp:	0102 Nadelwald/Nadelholzforst				
Charakteristik:	Bearbeiter: B. Weilhartner				
lfd. Nummer:	63	Fläche: in m ²	1712	Länge in m:	0
Bestandestyp:	0104 Laubwald/Laubholzforst				
Charakteristik:	Bearbeiter: B. Weilhartner				
lfd. Nummer:	64	Fläche: in m ²	1037	Länge in m:	0
Bestandestyp:	0203 Heckenzug				
Charakteristik:	Bearbeiter: B. Weilhartner				
lfd. Nummer:	65	Fläche: in m ²	101520	Länge in m:	0
Bestandestyp:	0102 Nadelwald/Nadelholzforst				
Charakteristik:	Bearbeiter: B. Weilhartner				
lfd. Nummer:	66	Fläche: in m ²	1762	Länge in m:	0
Bestandestyp:	0203 Heckenzug				
Charakteristik:	Bearbeiter: B. Weilhartner				
lfd. Nummer:	67	Fläche: in m ²	2085	Länge in m:	0
Bestandestyp:	0104 Laubwald/Laubholzforst				
Charakteristik:	Bearbeiter: B. Weilhartner				
lfd. Nummer:	68	Fläche: in m ²	2093	Länge in m:	0
Bestandestyp:	0203 Heckenzug				
Charakteristik:	Bearbeiter: B. Weilhartner				
lfd. Nummer:	69	Fläche: in m ²	3832	Länge in m:	0
Bestandestyp:	0104 Laubwald/Laubholzforst				
Charakteristik:	Bearbeiter: B. Weilhartner				
lfd. Nummer:	70	Fläche: in m ²	1006	Länge in m:	0
Bestandestyp:	0203 Heckenzug				
Charakteristik:	Bearbeiter: B. Weilhartner				
lfd. Nummer:	71	Fläche: in m ²	2993	Länge in m:	0
Bestandestyp:	0203 Heckenzug				
Charakteristik:	Bearbeiter: B. Weilhartner				

lfd. Nummer:	72	Fläche: in m ²	1116	Länge in m:	0
Bestandestyp:	0104 Laubwald/Laubholzforst				
Charakteristik:					
	Bearbeiter: B. Weilhartner				
lfd. Nummer:	73	Fläche: in m ²	3122	Länge in m:	0
Bestandestyp:	0104 Laubwald/Laubholzforst				
Charakteristik:					
	Bearbeiter: B. Weilhartner				
lfd. Nummer:	74	Fläche: in m ²	917	Länge in m:	0
Bestandestyp:	0203 Heckenzug				
Charakteristik:	Baumhecke im Bereich einer Böschung (Niveauunterschied ca. 2 m), keine Strauchschicht;				
	Bearbeiter: B. Weilhartner				
lfd. Nummer:	75	Fläche: in m ²	1145	Länge in m:	0
Bestandestyp:	0203 Heckenzug				
Charakteristik:					
	Bearbeiter: B. Weilhartner				
lfd. Nummer:	76	Fläche: in m ²	60013	Länge in m:	0
Bestandestyp:	0102 Nadelwald/Nadelholzforst				
Charakteristik:					
	Bearbeiter: B. Weilhartner				
lfd. Nummer:	77	Fläche: in m ²	354	Länge in m:	0
Bestandestyp:	0401 Stehendes Gewässer				
Charakteristik:	Betonierter Fischweiher;				
	Bearbeiter: B. Weilhartner				
lfd. Nummer:	78	Fläche: in m ²	1051	Länge in m:	0
Bestandestyp:	0203 Heckenzug				
Charakteristik:					
	Bearbeiter: B. Weilhartner				
lfd. Nummer:	79	Fläche: in m ²	72232	Länge in m:	0
Bestandestyp:	0102 Nadelwald/Nadelholzforst				
Charakteristik:					
	Bearbeiter: B. Weilhartner				
lfd. Nummer:	80	Fläche: in m ²	1729	Länge in m:	0
Bestandestyp:	0204 Streuobstbestand (Streuobstwiese/-weide, Obstbaumreihen)				
Charakteristik:					
	Bearbeiter: B. Weilhartner				
lfd. Nummer:	81	Fläche: in m ²	7401	Länge in m:	0
Bestandestyp:	0204 Streuobstbestand (Streuobstwiese/-weide, Obstbaumreihen)				
Charakteristik:					
	Bearbeiter: B. Weilhartner				
lfd. Nummer:	82	Fläche: in m ²	2956	Länge in m:	0
Bestandestyp:	0204 Streuobstbestand (Streuobstwiese/-weide, Obstbaumreihen)				
Charakteristik:					
	Bearbeiter: B. Weilhartner				
lfd. Nummer:	83	Fläche: in m ²	3957	Länge in m:	0
Bestandestyp:	0204 Streuobstbestand (Streuobstwiese/-weide, Obstbaumreihen)				
Charakteristik:					
	Bearbeiter: B. Weilhartner				

lfd. Nummer:	84	Fläche: in m ²	10972	Länge in m:	0
Bestandestyp:	0204 Streuobstbestand (Streuobstwiese/-weide, Obstbaumreihen)				
Charakteristik:	Bearbeiter: B. Weilhartner				
lfd. Nummer:	85	Fläche: in m ²	3402	Länge in m:	0
Bestandestyp:	0204 Streuobstbestand (Streuobstwiese/-weide, Obstbaumreihen)				
Charakteristik:	Bearbeiter: B. Weilhartner				
lfd. Nummer:	86	Fläche: in m ²	4282	Länge in m:	0
Bestandestyp:	0204 Streuobstbestand (Streuobstwiese/-weide, Obstbaumreihen)				
Charakteristik:	Bearbeiter: B. Weilhartner				
lfd. Nummer:	87	Fläche: in m ²	1327	Länge in m:	0
Bestandestyp:	0204 Streuobstbestand (Streuobstwiese/-weide, Obstbaumreihen)				
Charakteristik:	Bearbeiter: B. Weilhartner				
lfd. Nummer:	88	Fläche: in m ²	2274	Länge in m:	0
Bestandestyp:	0204 Streuobstbestand (Streuobstwiese/-weide, Obstbaumreihen)				
Charakteristik:	Bearbeiter: B. Weilhartner				
lfd. Nummer:	89	Fläche: in m ²	746	Länge in m:	0
Bestandestyp:	0204 Streuobstbestand (Streuobstwiese/-weide, Obstbaumreihen)				
Charakteristik:	Bearbeiter: B. Weilhartner				
lfd. Nummer:	90	Fläche: in m ²	650	Länge in m:	0
Bestandestyp:	0204 Streuobstbestand (Streuobstwiese/-weide, Obstbaumreihen)				
Charakteristik:	Bearbeiter: B. Weilhartner				
lfd. Nummer:	91	Fläche: in m ²	2410	Länge in m:	0
Bestandestyp:	0204 Streuobstbestand (Streuobstwiese/-weide, Obstbaumreihen)				
Charakteristik:	Bearbeiter: B. Weilhartner				
lfd. Nummer:	92	Fläche: in m ²	4164	Länge in m:	0
Bestandestyp:	0204 Streuobstbestand (Streuobstwiese/-weide, Obstbaumreihen)				
Charakteristik:	Bearbeiter: B. Weilhartner				
lfd. Nummer:	93	Fläche: in m ²	7121	Länge in m:	0
Bestandestyp:	0204 Streuobstbestand (Streuobstwiese/-weide, Obstbaumreihen)				
Charakteristik:	Bearbeiter: B. Weilhartner				
lfd. Nummer:	94	Fläche: in m ²	3220	Länge in m:	0
Bestandestyp:	0204 Streuobstbestand (Streuobstwiese/-weide, Obstbaumreihen)				
Charakteristik:	Ehemalige Weide im Bereich eines relativ steilen Hanges, zahlreiche junge Obstbäume, große Flächen mit Brennesseln sowie Gehölzanflug mit Schwarzerlen (0,5 m hoch), Gefahr der weiteren Sukzession, wird aufgrund der neu gepflanzten Obstbäume als Obstbaumwiese klassifiziert;				
	Bearbeiter: B. Weilhartner				
lfd. Nummer:	95	Fläche: in m ²	1042	Länge in m:	0
Bestandestyp:	0204 Streuobstbestand (Streuobstwiese/-weide, Obstbaumreihen)				
Charakteristik:	Bearbeiter: B. Weilhartner				

lfd. Nummer:	96	Fläche: in m ²	940	Länge in m:	0
Bestandestyp:	0204 Streuobstbestand (Streuobstwiese/-weide, Obstbaumreihen)				
Charakteristik:	Bearbeiter: B. Weilhartner				
lfd. Nummer:	97	Fläche: in m ²	2182	Länge in m:	0
Bestandestyp:	0204 Streuobstbestand (Streuobstwiese/-weide, Obstbaumreihen)				
Charakteristik:	Bearbeiter: B. Weilhartner				
lfd. Nummer:	98	Fläche: in m ²	6460	Länge in m:	0
Bestandestyp:	0204 Streuobstbestand (Streuobstwiese/-weide, Obstbaumreihen)				
Charakteristik:	Bearbeiter: B. Weilhartner				
lfd. Nummer:	99	Fläche: in m ²	3705	Länge in m:	0
Bestandestyp:	0204 Streuobstbestand (Streuobstwiese/-weide, Obstbaumreihen)				
Charakteristik:	Bearbeiter: B. Weilhartner				
lfd. Nummer:	100	Fläche: in m ²	1577	Länge in m:	0
Bestandestyp:	0204 Streuobstbestand (Streuobstwiese/-weide, Obstbaumreihen)				
Charakteristik:	Bearbeiter: B. Weilhartner				
lfd. Nummer:	101	Fläche: in m ²	10163	Länge in m:	0
Bestandestyp:	0204 Streuobstbestand (Streuobstwiese/-weide, Obstbaumreihen)				
Charakteristik:	Bearbeiter: B. Weilhartner				
lfd. Nummer:	102	Fläche: in m ²	1792	Länge in m:	0
Bestandestyp:	0204 Streuobstbestand (Streuobstwiese/-weide, Obstbaumreihen)				
Charakteristik:	Bearbeiter: B. Weilhartner				
lfd. Nummer:	103	Fläche: in m ²	3043	Länge in m:	0
Bestandestyp:	0204 Streuobstbestand (Streuobstwiese/-weide, Obstbaumreihen)				
Charakteristik:	Bearbeiter: B. Weilhartner				
lfd. Nummer:	104	Fläche: in m ²	5981	Länge in m:	0
Bestandestyp:	0204 Streuobstbestand (Streuobstwiese/-weide, Obstbaumreihen)				
Charakteristik:	Bearbeiter: B. Weilhartner				
lfd. Nummer:	105	Fläche: in m ²	1663	Länge in m:	0
Bestandestyp:	0204 Streuobstbestand (Streuobstwiese/-weide, Obstbaumreihen)				
Charakteristik:	Bearbeiter: B. Weilhartner				
lfd. Nummer:	106	Fläche: in m ²	1128	Länge in m:	0
Bestandestyp:	0204 Streuobstbestand (Streuobstwiese/-weide, Obstbaumreihen)				
Charakteristik:	Bearbeiter: B. Weilhartner				
lfd. Nummer:	107	Fläche: in m ²	1337	Länge in m:	0
Bestandestyp:	0204 Streuobstbestand (Streuobstwiese/-weide, Obstbaumreihen)				
Charakteristik:	Bearbeiter: B. Weilhartner				

lfd. Nummer:	108	Fläche: in m ²	1688	Länge in m:	0
Bestandestyp:	0104 Laubwald/Laubholzforst				
Charakteristik:	Bearbeiter: B. Weilhartner				
lfd. Nummer:	109	Fläche: in m ²	478	Länge in m:	0
Bestandestyp:	0204 Streuobstbestand (Streuobstwiese/-weide, Obstbaumreihen)				
Charakteristik:	Bearbeiter: B. Weilhartner				
lfd. Nummer:	110	Fläche: in m ²	919	Länge in m:	0
Bestandestyp:	0204 Streuobstbestand (Streuobstwiese/-weide, Obstbaumreihen)				
Charakteristik:	Bearbeiter: B. Weilhartner				
lfd. Nummer:	111	Fläche: in m ²	1261	Länge in m:	0
Bestandestyp:	0204 Streuobstbestand (Streuobstwiese/-weide, Obstbaumreihen)				
Charakteristik:	Bearbeiter: B. Weilhartner				
lfd. Nummer:	112	Fläche: in m ²	3528	Länge in m:	0
Bestandestyp:	0204 Streuobstbestand (Streuobstwiese/-weide, Obstbaumreihen)				
Charakteristik:	Bearbeiter: B. Weilhartner				
lfd. Nummer:	113	Fläche: in m ²	2634	Länge in m:	0
Bestandestyp:	0204 Streuobstbestand (Streuobstwiese/-weide, Obstbaumreihen)				
Charakteristik:	Bearbeiter: B. Weilhartner				
lfd. Nummer:	114	Fläche: in m ²	6044	Länge in m:	0
Bestandestyp:	0204 Streuobstbestand (Streuobstwiese/-weide, Obstbaumreihen)				
Charakteristik:	Bearbeiter: B. Weilhartner				
lfd. Nummer:	115	Fläche: in m ²	4656	Länge in m:	0
Bestandestyp:	0204 Streuobstbestand (Streuobstwiese/-weide, Obstbaumreihen)				
Charakteristik:	Bearbeiter: B. Weilhartner				
lfd. Nummer:	116	Fläche: in m ²	5230	Länge in m:	0
Bestandestyp:	0204 Streuobstbestand (Streuobstwiese/-weide, Obstbaumreihen)				
Charakteristik:	Bearbeiter: B. Weilhartner				
lfd. Nummer:	117	Fläche: in m ²	4106	Länge in m:	0
Bestandestyp:	0204 Streuobstbestand (Streuobstwiese/-weide, Obstbaumreihen)				
Charakteristik:	Bearbeiter: B. Weilhartner				
lfd. Nummer:	118	Fläche: in m ²	564	Länge in m:	0
Bestandestyp:	0204 Streuobstbestand (Streuobstwiese/-weide, Obstbaumreihen)				
Charakteristik:	Bearbeiter: B. Weilhartner				
lfd. Nummer:	119	Fläche: in m ²	5749	Länge in m:	0
Bestandestyp:	0204 Streuobstbestand (Streuobstwiese/-weide, Obstbaumreihen)				
Charakteristik:	Bearbeiter: B. Weilhartner				

lfd. Nummer:	120	Fläche: in m ²	974	Länge in m:	0
Bestandestyp:	0204 Streuobstbestand (Streuobstwiese/-weide, Obstbaumreihen)				
Charakteristik:	Bearbeiter: B. Weilhartner				
lfd. Nummer:	121	Fläche: in m ²	2903	Länge in m:	0
Bestandestyp:	0204 Streuobstbestand (Streuobstwiese/-weide, Obstbaumreihen)				
Charakteristik:	Bearbeiter: B. Weilhartner				
lfd. Nummer:	122	Fläche: in m ²	4720	Länge in m:	0
Bestandestyp:	0204 Streuobstbestand (Streuobstwiese/-weide, Obstbaumreihen)				
Charakteristik:	Bearbeiter: B. Weilhartner				
lfd. Nummer:	123	Fläche: in m ²	3305	Länge in m:	0
Bestandestyp:	0204 Streuobstbestand (Streuobstwiese/-weide, Obstbaumreihen)				
Charakteristik:	Bearbeiter: B. Weilhartner				
lfd. Nummer:	124	Fläche: in m ²	1531	Länge in m:	0
Bestandestyp:	0204 Streuobstbestand (Streuobstwiese/-weide, Obstbaumreihen)				
Charakteristik:	Bearbeiter: B. Weilhartner				
lfd. Nummer:	125	Fläche: in m ²	1026	Länge in m:	0
Bestandestyp:	0204 Streuobstbestand (Streuobstwiese/-weide, Obstbaumreihen)				
Charakteristik:	Bearbeiter: B. Weilhartner				
lfd. Nummer:	126	Fläche: in m ²	2359	Länge in m:	0
Bestandestyp:	0204 Streuobstbestand (Streuobstwiese/-weide, Obstbaumreihen)				
Charakteristik:	Bearbeiter: B. Weilhartner				
lfd. Nummer:	127	Fläche: in m ²	2203	Länge in m:	0
Bestandestyp:	0204 Streuobstbestand (Streuobstwiese/-weide, Obstbaumreihen)				
Charakteristik:	Bearbeiter: B. Weilhartner				
lfd. Nummer:	128	Fläche: in m ²	6574	Länge in m:	0
Bestandestyp:	0204 Streuobstbestand (Streuobstwiese/-weide, Obstbaumreihen)				
Charakteristik:	Bearbeiter: B. Weilhartner				
lfd. Nummer:	129	Fläche: in m ²	3742	Länge in m:	0
Bestandestyp:	0204 Streuobstbestand (Streuobstwiese/-weide, Obstbaumreihen)				
Charakteristik:	Bearbeiter: B. Weilhartner				
lfd. Nummer:	130	Fläche: in m ²	4878	Länge in m:	0
Bestandestyp:	0204 Streuobstbestand (Streuobstwiese/-weide, Obstbaumreihen)				
Charakteristik:	Bearbeiter: B. Weilhartner				
lfd. Nummer:	131	Fläche: in m ²	4137	Länge in m:	0
Bestandestyp:	0204 Streuobstbestand (Streuobstwiese/-weide, Obstbaumreihen)				
Charakteristik:	Bearbeiter: B. Weilhartner				

lfd. Nummer:	132	Fläche: in m ²	4611	Länge in m:	0
Bestandestyp:	0204 Streuobstbestand (Streuobstwiese/-weide, Obstbaumreihen)				
Charakteristik:	Bearbeiter: B. Weilhartner				
lfd. Nummer:	133	Fläche: in m ²	1050	Länge in m:	0
Bestandestyp:	0204 Streuobstbestand (Streuobstwiese/-weide, Obstbaumreihen)				
Charakteristik:	Bearbeiter: B. Weilhartner				
lfd. Nummer:	134	Fläche: in m ²	1681	Länge in m:	0
Bestandestyp:	0204 Streuobstbestand (Streuobstwiese/-weide, Obstbaumreihen)				
Charakteristik:	Bearbeiter: B. Weilhartner				
lfd. Nummer:	135	Fläche: in m ²	439	Länge in m:	0
Bestandestyp:	0204 Streuobstbestand (Streuobstwiese/-weide, Obstbaumreihen)				
Charakteristik:	Bearbeiter: B. Weilhartner				
lfd. Nummer:	136	Fläche: in m ²	1131	Länge in m:	0
Bestandestyp:	0204 Streuobstbestand (Streuobstwiese/-weide, Obstbaumreihen)				
Charakteristik:	Bearbeiter: B. Weilhartner				
lfd. Nummer:	137	Fläche: in m ²	1005	Länge in m:	0
Bestandestyp:	0204 Streuobstbestand (Streuobstwiese/-weide, Obstbaumreihen)				
Charakteristik:	Bearbeiter: B. Weilhartner				
lfd. Nummer:	138	Fläche: in m ²	800	Länge in m:	0
Bestandestyp:	0204 Streuobstbestand (Streuobstwiese/-weide, Obstbaumreihen)				
Charakteristik:	Bearbeiter: B. Weilhartner				
lfd. Nummer:	139	Fläche: in m ²	4703	Länge in m:	0
Bestandestyp:	0204 Streuobstbestand (Streuobstwiese/-weide, Obstbaumreihen)				
Charakteristik:	Bearbeiter: B. Weilhartner				
lfd. Nummer:	140	Fläche: in m ²	2205	Länge in m:	0
Bestandestyp:	0204 Streuobstbestand (Streuobstwiese/-weide, Obstbaumreihen)				
Charakteristik:	Bearbeiter: B. Weilhartner				
lfd. Nummer:	141	Fläche: in m ²	4422	Länge in m:	0
Bestandestyp:	0204 Streuobstbestand (Streuobstwiese/-weide, Obstbaumreihen)				
Charakteristik:	Bearbeiter: B. Weilhartner				
lfd. Nummer:	142	Fläche: in m ²	11603	Länge in m:	0
Bestandestyp:	0204 Streuobstbestand (Streuobstwiese/-weide, Obstbaumreihen)				
Charakteristik:	Bearbeiter: B. Weilhartner				
lfd. Nummer:	143	Fläche: in m ²	1687	Länge in m:	0
Bestandestyp:	0204 Streuobstbestand (Streuobstwiese/-weide, Obstbaumreihen)				
Charakteristik:	Bearbeiter: B. Weilhartner				

lfd. Nummer:	144	Fläche: in m ²	3161	Länge in m:	0
Bestandestyp:	0204 Streuobstbestand (Streuobstwiese/-weide, Obstbaumreihen)				
Charakteristik:	Bearbeiter: B. Weilhartner				
lfd. Nummer:	145	Fläche: in m ²	1107	Länge in m:	0
Bestandestyp:	0204 Streuobstbestand (Streuobstwiese/-weide, Obstbaumreihen)				
Charakteristik:	Bearbeiter: B. Weilhartner				
lfd. Nummer:	146	Fläche: in m ²	5188	Länge in m:	0
Bestandestyp:	0204 Streuobstbestand (Streuobstwiese/-weide, Obstbaumreihen)				
Charakteristik:	Bearbeiter: B. Weilhartner				
lfd. Nummer:	147	Fläche: in m ²	1688	Länge in m:	0
Bestandestyp:	0204 Streuobstbestand (Streuobstwiese/-weide, Obstbaumreihen)				
Charakteristik:	Bearbeiter: B. Weilhartner				
lfd. Nummer:	148	Fläche: in m ²	3889	Länge in m:	0
Bestandestyp:	0204 Streuobstbestand (Streuobstwiese/-weide, Obstbaumreihen)				
Charakteristik:	Bearbeiter: B. Weilhartner				
lfd. Nummer:	149	Fläche: in m ²	2028	Länge in m:	0
Bestandestyp:	0204 Streuobstbestand (Streuobstwiese/-weide, Obstbaumreihen)				
Charakteristik:	Bearbeiter: B. Weilhartner				
lfd. Nummer:	150	Fläche: in m ²	7175	Länge in m:	0
Bestandestyp:	0204 Streuobstbestand (Streuobstwiese/-weide, Obstbaumreihen)				
Charakteristik:	Bearbeiter: B. Weilhartner				
lfd. Nummer:	151	Fläche: in m ²	625	Länge in m:	0
Bestandestyp:	0204 Streuobstbestand (Streuobstwiese/-weide, Obstbaumreihen)				
Charakteristik:	Bearbeiter: B. Weilhartner				
lfd. Nummer:	152	Fläche: in m ²	1346	Länge in m:	0
Bestandestyp:	0204 Streuobstbestand (Streuobstwiese/-weide, Obstbaumreihen)				
Charakteristik:	Bearbeiter: B. Weilhartner				
lfd. Nummer:	153	Fläche: in m ²	14380	Länge in m:	0
Bestandestyp:	0204 Streuobstbestand (Streuobstwiese/-weide, Obstbaumreihen)				
Charakteristik:	Bearbeiter: B. Weilhartner				
lfd. Nummer:	154	Fläche: in m ²	1837	Länge in m:	0
Bestandestyp:	0204 Streuobstbestand (Streuobstwiese/-weide, Obstbaumreihen)				
Charakteristik:	Bearbeiter: B. Weilhartner				
lfd. Nummer:	155	Fläche: in m ²	9854	Länge in m:	0
Bestandestyp:	0204 Streuobstbestand (Streuobstwiese/-weide, Obstbaumreihen)				
Charakteristik:	Bearbeiter: B. Weilhartner				

lfd. Nummer:	156	Fläche: in m ²	2010	Länge in m:	0
Bestandestyp:	0204 Streuobstbestand (Streuobstwiese/-weide, Obstbaumreihen)				
Charakteristik:	Bearbeiter: B. Weilhartner				
lfd. Nummer:	157	Fläche: in m ²	2218	Länge in m:	0
Bestandestyp:	0204 Streuobstbestand (Streuobstwiese/-weide, Obstbaumreihen)				
Charakteristik:	Bearbeiter: B. Weilhartner				
lfd. Nummer:	158	Fläche: in m ²	1444	Länge in m:	0
Bestandestyp:	0204 Streuobstbestand (Streuobstwiese/-weide, Obstbaumreihen)				
Charakteristik:	Bearbeiter: B. Weilhartner				
lfd. Nummer:	159	Fläche: in m ²	4389	Länge in m:	0
Bestandestyp:	0204 Streuobstbestand (Streuobstwiese/-weide, Obstbaumreihen)				
Charakteristik:	Bearbeiter: B. Weilhartner				
lfd. Nummer:	160	Fläche: in m ²	1343	Länge in m:	0
Bestandestyp:	0204 Streuobstbestand (Streuobstwiese/-weide, Obstbaumreihen)				
Charakteristik:	Bearbeiter: B. Weilhartner				
lfd. Nummer:	161	Fläche: in m ²	2016	Länge in m:	0
Bestandestyp:	0204 Streuobstbestand (Streuobstwiese/-weide, Obstbaumreihen)				
Charakteristik:	Bearbeiter: B. Weilhartner				
lfd. Nummer:	162	Fläche: in m ²	2418	Länge in m:	0
Bestandestyp:	0204 Streuobstbestand (Streuobstwiese/-weide, Obstbaumreihen)				
Charakteristik:	Bearbeiter: B. Weilhartner				
lfd. Nummer:	163	Fläche: in m ²	12123	Länge in m:	0
Bestandestyp:	0204 Streuobstbestand (Streuobstwiese/-weide, Obstbaumreihen)				
Charakteristik:	Bearbeiter: B. Weilhartner				
lfd. Nummer:	164	Fläche: in m ²	9740	Länge in m:	0
Bestandestyp:	0204 Streuobstbestand (Streuobstwiese/-weide, Obstbaumreihen)				
Charakteristik:	Bearbeiter: B. Weilhartner				
lfd. Nummer:	165	Fläche: in m ²	4451	Länge in m:	0
Bestandestyp:	0204 Streuobstbestand (Streuobstwiese/-weide, Obstbaumreihen)				
Charakteristik:	Bearbeiter: B. Weilhartner				
lfd. Nummer:	166	Fläche: in m ²	3768	Länge in m:	0
Bestandestyp:	0204 Streuobstbestand (Streuobstwiese/-weide, Obstbaumreihen)				
Charakteristik:	Bearbeiter: B. Weilhartner				
lfd. Nummer:	167	Fläche: in m ²	624	Länge in m:	0
Bestandestyp:	0204 Streuobstbestand (Streuobstwiese/-weide, Obstbaumreihen)				
Charakteristik:	Bearbeiter: B. Weilhartner				

lfd. Nummer:	168	Fläche: in m ²	2576	Länge in m:	0
Bestandestyp:	0204 Streuobstbestand (Streuobstwiese/-weide, Obstbaumreihen)				
Charakteristik:	Bearbeiter: B. Weilhartner				
lfd. Nummer:	169	Fläche: in m ²	4222	Länge in m:	0
Bestandestyp:	0204 Streuobstbestand (Streuobstwiese/-weide, Obstbaumreihen)				
Charakteristik:	Bearbeiter: B. Weilhartner				
lfd. Nummer:	170	Fläche: in m ²	1921	Länge in m:	0
Bestandestyp:	0204 Streuobstbestand (Streuobstwiese/-weide, Obstbaumreihen)				
Charakteristik:	Bearbeiter: B. Weilhartner				
lfd. Nummer:	171	Fläche: in m ²	2900	Länge in m:	0
Bestandestyp:	0204 Streuobstbestand (Streuobstwiese/-weide, Obstbaumreihen)				
Charakteristik:	Bearbeiter: B. Weilhartner				
lfd. Nummer:	172	Fläche: in m ²	1291	Länge in m:	0
Bestandestyp:	0204 Streuobstbestand (Streuobstwiese/-weide, Obstbaumreihen)				
Charakteristik:	Bearbeiter: B. Weilhartner				
lfd. Nummer:	173	Fläche: in m ²	2403	Länge in m:	0
Bestandestyp:	0204 Streuobstbestand (Streuobstwiese/-weide, Obstbaumreihen)				
Charakteristik:	Bearbeiter: B. Weilhartner				
lfd. Nummer:	174	Fläche: in m ²	771	Länge in m:	0
Bestandestyp:	0204 Streuobstbestand (Streuobstwiese/-weide, Obstbaumreihen)				
Charakteristik:	Bearbeiter: B. Weilhartner				
lfd. Nummer:	175	Fläche: in m ²	2055	Länge in m:	0
Bestandestyp:	0204 Streuobstbestand (Streuobstwiese/-weide, Obstbaumreihen)				
Charakteristik:	Bearbeiter: B. Weilhartner				
lfd. Nummer:	176	Fläche: in m ²	6849	Länge in m:	0
Bestandestyp:	0204 Streuobstbestand (Streuobstwiese/-weide, Obstbaumreihen)				
Charakteristik:	Bearbeiter: B. Weilhartner				
lfd. Nummer:	177	Fläche: in m ²	10686	Länge in m:	0
Bestandestyp:	0204 Streuobstbestand (Streuobstwiese/-weide, Obstbaumreihen)				
Charakteristik:	Bearbeiter: B. Weilhartner				
lfd. Nummer:	178	Fläche: in m ²	1789	Länge in m:	0
Bestandestyp:	0204 Streuobstbestand (Streuobstwiese/-weide, Obstbaumreihen)				
Charakteristik:	Bearbeiter: B. Weilhartner				
lfd. Nummer:	179	Fläche: in m ²	7951	Länge in m:	0
Bestandestyp:	0204 Streuobstbestand (Streuobstwiese/-weide, Obstbaumreihen)				
Charakteristik:	Bearbeiter: B. Weilhartner				

lfd. Nummer:	180	Fläche: in m ²	1436	Länge in m:	0
Bestandestyp:	0204 Streuobstbestand (Streuobstwiese/-weide, Obstbaumreihen)				
Charakteristik:	Bearbeiter: B. Weilhartner				
lfd. Nummer:	181	Fläche: in m ²	7032	Länge in m:	0
Bestandestyp:	0204 Streuobstbestand (Streuobstwiese/-weide, Obstbaumreihen)				
Charakteristik:	Bearbeiter: B. Weilhartner				
lfd. Nummer:	182	Fläche: in m ²	1753	Länge in m:	0
Bestandestyp:	0204 Streuobstbestand (Streuobstwiese/-weide, Obstbaumreihen)				
Charakteristik:	Bearbeiter: B. Weilhartner				
lfd. Nummer:	183	Fläche: in m ²	4222	Länge in m:	0
Bestandestyp:	0204 Streuobstbestand (Streuobstwiese/-weide, Obstbaumreihen)				
Charakteristik:	Bearbeiter: B. Weilhartner				
lfd. Nummer:	184	Fläche: in m ²	1777	Länge in m:	0
Bestandestyp:	0204 Streuobstbestand (Streuobstwiese/-weide, Obstbaumreihen)				
Charakteristik:	Bearbeiter: B. Weilhartner				
lfd. Nummer:	185	Fläche: in m ²	6284	Länge in m:	0
Bestandestyp:	0204 Streuobstbestand (Streuobstwiese/-weide, Obstbaumreihen)				
Charakteristik:	Bearbeiter: B. Weilhartner				
lfd. Nummer:	186	Fläche: in m ²	4509	Länge in m:	0
Bestandestyp:	0204 Streuobstbestand (Streuobstwiese/-weide, Obstbaumreihen)				
Charakteristik:	Bearbeiter: B. Weilhartner				
lfd. Nummer:	187	Fläche: in m ²	3206	Länge in m:	0
Bestandestyp:	0204 Streuobstbestand (Streuobstwiese/-weide, Obstbaumreihen)				
Charakteristik:	Bearbeiter: B. Weilhartner				
lfd. Nummer:	188	Fläche: in m ²	5244	Länge in m:	0
Bestandestyp:	0204 Streuobstbestand (Streuobstwiese/-weide, Obstbaumreihen)				
Charakteristik:	Bearbeiter: B. Weilhartner				
lfd. Nummer:	189	Fläche: in m ²	2081	Länge in m:	0
Bestandestyp:	0204 Streuobstbestand (Streuobstwiese/-weide, Obstbaumreihen)				
Charakteristik:	Bearbeiter: B. Weilhartner				
lfd. Nummer:	190	Fläche: in m ²	9042	Länge in m:	0
Bestandestyp:	0204 Streuobstbestand (Streuobstwiese/-weide, Obstbaumreihen)				
Charakteristik:	Bearbeiter: B. Weilhartner				
lfd. Nummer:	191	Fläche: in m ²	1755	Länge in m:	0
Bestandestyp:	0204 Streuobstbestand (Streuobstwiese/-weide, Obstbaumreihen)				
Charakteristik:	Bearbeiter: B. Weilhartner				

lfd. Nummer:	192	Fläche: in m ²	3736	Länge in m:	0
Bestandestyp:	0204 Streuobstbestand (Streuobstwiese/-weide, Obstbaumreihen)				
Charakteristik:	Bearbeiter: B. Weilhartner				
lfd. Nummer:	193	Fläche: in m ²	1825	Länge in m:	0
Bestandestyp:	0204 Streuobstbestand (Streuobstwiese/-weide, Obstbaumreihen)				
Charakteristik:	Bearbeiter: B. Weilhartner				
lfd. Nummer:	194	Fläche: in m ²	2504	Länge in m:	0
Bestandestyp:	0204 Streuobstbestand (Streuobstwiese/-weide, Obstbaumreihen)				
Charakteristik:	Bearbeiter: B. Weilhartner				
lfd. Nummer:	195	Fläche: in m ²	2490	Länge in m:	0
Bestandestyp:	0204 Streuobstbestand (Streuobstwiese/-weide, Obstbaumreihen)				
Charakteristik:	Bearbeiter: B. Weilhartner				
lfd. Nummer:	196	Fläche: in m ²	714	Länge in m:	0
Bestandestyp:	0204 Streuobstbestand (Streuobstwiese/-weide, Obstbaumreihen)				
Charakteristik:	Bearbeiter: B. Weilhartner				
lfd. Nummer:	197	Fläche: in m ²	3059	Länge in m:	0
Bestandestyp:	0204 Streuobstbestand (Streuobstwiese/-weide, Obstbaumreihen)				
Charakteristik:	Bearbeiter: B. Weilhartner				
lfd. Nummer:	198	Fläche: in m ²	3982	Länge in m:	0
Bestandestyp:	0204 Streuobstbestand (Streuobstwiese/-weide, Obstbaumreihen)				
Charakteristik:	Bearbeiter: B. Weilhartner				
lfd. Nummer:	199	Fläche: in m ²	2242	Länge in m:	0
Bestandestyp:	0204 Streuobstbestand (Streuobstwiese/-weide, Obstbaumreihen)				
Charakteristik:	Bearbeiter: B. Weilhartner				
lfd. Nummer:	200	Fläche: in m ²	1010	Länge in m:	0
Bestandestyp:	0204 Streuobstbestand (Streuobstwiese/-weide, Obstbaumreihen)				
Charakteristik:	Bearbeiter: B. Weilhartner				
lfd. Nummer:	201	Fläche: in m ²	1825	Länge in m:	0
Bestandestyp:	0204 Streuobstbestand (Streuobstwiese/-weide, Obstbaumreihen)				
Charakteristik:	Bearbeiter: B. Weilhartner				
lfd. Nummer:	202	Fläche: in m ²	18822	Länge in m:	0
Bestandestyp:	0204 Streuobstbestand (Streuobstwiese/-weide, Obstbaumreihen)				
Charakteristik:	Bearbeiter: B. Weilhartner				
lfd. Nummer:	203	Fläche: in m ²	2447	Länge in m:	0
Bestandestyp:	0204 Streuobstbestand (Streuobstwiese/-weide, Obstbaumreihen)				
Charakteristik:	Bearbeiter: B. Weilhartner				

lfd. Nummer:	204	Fläche: in m ²	5696	Länge in m:	0
Bestandestyp:	0204 Streuobstbestand (Streuobstwiese/-weide, Obstbaumreihen)				
Charakteristik:	Bearbeiter: B. Weilhartner				
lfd. Nummer:	205	Fläche: in m ²	965	Länge in m:	0
Bestandestyp:	0204 Streuobstbestand (Streuobstwiese/-weide, Obstbaumreihen)				
Charakteristik:	Bearbeiter: B. Weilhartner				
lfd. Nummer:	206	Fläche: in m ²	993	Länge in m:	0
Bestandestyp:	0204 Streuobstbestand (Streuobstwiese/-weide, Obstbaumreihen)				
Charakteristik:	Bearbeiter: B. Weilhartner				
lfd. Nummer:	207	Fläche: in m ²	1147	Länge in m:	0
Bestandestyp:	0204 Streuobstbestand (Streuobstwiese/-weide, Obstbaumreihen)				
Charakteristik:	Bearbeiter: B. Weilhartner				
lfd. Nummer:	208	Fläche: in m ²	1097	Länge in m:	0
Bestandestyp:	0204 Streuobstbestand (Streuobstwiese/-weide, Obstbaumreihen)				
Charakteristik:	Bearbeiter: B. Weilhartner				
lfd. Nummer:	209	Fläche: in m ²	878	Länge in m:	0
Bestandestyp:	0204 Streuobstbestand (Streuobstwiese/-weide, Obstbaumreihen)				
Charakteristik:	Bearbeiter: B. Weilhartner				
lfd. Nummer:	210	Fläche: in m ²	2554	Länge in m:	0
Bestandestyp:	0204 Streuobstbestand (Streuobstwiese/-weide, Obstbaumreihen)				
Charakteristik:	Bearbeiter: B. Weilhartner				
lfd. Nummer:	211	Fläche: in m ²	2610	Länge in m:	0
Bestandestyp:	0204 Streuobstbestand (Streuobstwiese/-weide, Obstbaumreihen)				
Charakteristik:	Bearbeiter: B. Weilhartner				
lfd. Nummer:	212	Fläche: in m ²	2508	Länge in m:	0
Bestandestyp:	0204 Streuobstbestand (Streuobstwiese/-weide, Obstbaumreihen)				
Charakteristik:	Bearbeiter: B. Weilhartner				
lfd. Nummer:	213	Fläche: in m ²	2809	Länge in m:	0
Bestandestyp:	0204 Streuobstbestand (Streuobstwiese/-weide, Obstbaumreihen)				
Charakteristik:	Bearbeiter: B. Weilhartner				
lfd. Nummer:	214	Fläche: in m ²	663	Länge in m:	0
Bestandestyp:	0204 Streuobstbestand (Streuobstwiese/-weide, Obstbaumreihen)				
Charakteristik:	Bearbeiter: B. Weilhartner				
lfd. Nummer:	215	Fläche: in m ²	1804	Länge in m:	0
Bestandestyp:	0204 Streuobstbestand (Streuobstwiese/-weide, Obstbaumreihen)				
Charakteristik:	Bearbeiter: B. Weilhartner				

lfd. Nummer:	216	Fläche: in m ²	2817	Länge in m:	0
Bestandestyp:	0204 Streuobstbestand (Streuobstwiese/-weide, Obstbaumreihen)				
Charakteristik:	Bearbeiter: B. Weilhartner				
lfd. Nummer:	217	Fläche: in m ²	1011	Länge in m:	0
Bestandestyp:	0204 Streuobstbestand (Streuobstwiese/-weide, Obstbaumreihen)				
Charakteristik:	Bearbeiter: B. Weilhartner				
lfd. Nummer:	218	Fläche: in m ²	2184	Länge in m:	0
Bestandestyp:	0204 Streuobstbestand (Streuobstwiese/-weide, Obstbaumreihen)				
Charakteristik:	Bearbeiter: B. Weilhartner				
lfd. Nummer:	219	Fläche: in m ²	1109	Länge in m:	0
Bestandestyp:	0204 Streuobstbestand (Streuobstwiese/-weide, Obstbaumreihen)				
Charakteristik:	Bearbeiter: B. Weilhartner				
lfd. Nummer:	220	Fläche: in m ²	2415	Länge in m:	0
Bestandestyp:	0204 Streuobstbestand (Streuobstwiese/-weide, Obstbaumreihen)				
Charakteristik:	Bearbeiter: B. Weilhartner				
lfd. Nummer:	221	Fläche: in m ²	1421	Länge in m:	0
Bestandestyp:	0204 Streuobstbestand (Streuobstwiese/-weide, Obstbaumreihen)				
Charakteristik:	Bearbeiter: B. Weilhartner				
lfd. Nummer:	222	Fläche: in m ²	864	Länge in m:	0
Bestandestyp:	0204 Streuobstbestand (Streuobstwiese/-weide, Obstbaumreihen)				
Charakteristik:	Bearbeiter: B. Weilhartner				
lfd. Nummer:	223	Fläche: in m ²	835	Länge in m:	0
Bestandestyp:	0204 Streuobstbestand (Streuobstwiese/-weide, Obstbaumreihen)				
Charakteristik:	Bearbeiter: B. Weilhartner				
lfd. Nummer:	224	Fläche: in m ²	13164	Länge in m:	0
Bestandestyp:	0204 Streuobstbestand (Streuobstwiese/-weide, Obstbaumreihen)				
Charakteristik:	Bearbeiter: B. Weilhartner				
lfd. Nummer:	225	Fläche: in m ²	9154	Länge in m:	0
Bestandestyp:	0204 Streuobstbestand (Streuobstwiese/-weide, Obstbaumreihen)				
Charakteristik:	Bearbeiter: B. Weilhartner				
lfd. Nummer:	226	Fläche: in m ²	491	Länge in m:	0
Bestandestyp:	0204 Streuobstbestand (Streuobstwiese/-weide, Obstbaumreihen)				
Charakteristik:	Bearbeiter: B. Weilhartner				
lfd. Nummer:	227	Fläche: in m ²	2827	Länge in m:	0
Bestandestyp:	0204 Streuobstbestand (Streuobstwiese/-weide, Obstbaumreihen)				
Charakteristik:	Bearbeiter: B. Weilhartner				

lfd. Nummer:	228	Fläche: in m ²	1509	Länge in m:	0
Bestandestyp:	0204 Streuobstbestand (Streuobstwiese/-weide, Obstbaumreihen)				
Charakteristik:	Bearbeiter: B. Weilhartner				
lfd. Nummer:	229	Fläche: in m ²	2361	Länge in m:	0
Bestandestyp:	0204 Streuobstbestand (Streuobstwiese/-weide, Obstbaumreihen)				
Charakteristik:	Bearbeiter: B. Weilhartner				
lfd. Nummer:	230	Fläche: in m ²	1607	Länge in m:	0
Bestandestyp:	0204 Streuobstbestand (Streuobstwiese/-weide, Obstbaumreihen)				
Charakteristik:	Bearbeiter: B. Weilhartner				
lfd. Nummer:	231	Fläche: in m ²	1625	Länge in m:	0
Bestandestyp:	0204 Streuobstbestand (Streuobstwiese/-weide, Obstbaumreihen)				
Charakteristik:	Bearbeiter: B. Weilhartner				
lfd. Nummer:	232	Fläche: in m ²	3841	Länge in m:	0
Bestandestyp:	0204 Streuobstbestand (Streuobstwiese/-weide, Obstbaumreihen)				
Charakteristik:	Bearbeiter: B. Weilhartner				
lfd. Nummer:	233	Fläche: in m ²	2559	Länge in m:	0
Bestandestyp:	0204 Streuobstbestand (Streuobstwiese/-weide, Obstbaumreihen)				
Charakteristik:	Bearbeiter: B. Weilhartner				
lfd. Nummer:	234	Fläche: in m ²	1124	Länge in m:	0
Bestandestyp:	0204 Streuobstbestand (Streuobstwiese/-weide, Obstbaumreihen)				
Charakteristik:	Bearbeiter: B. Weilhartner				
lfd. Nummer:	235	Fläche: in m ²	3143	Länge in m:	0
Bestandestyp:	0204 Streuobstbestand (Streuobstwiese/-weide, Obstbaumreihen)				
Charakteristik:	Bearbeiter: B. Weilhartner				
lfd. Nummer:	236	Fläche: in m ²	2015	Länge in m:	0
Bestandestyp:	0204 Streuobstbestand (Streuobstwiese/-weide, Obstbaumreihen)				
Charakteristik:	Bearbeiter: B. Weilhartner				
lfd. Nummer:	237	Fläche: in m ²	6251	Länge in m:	0
Bestandestyp:	0204 Streuobstbestand (Streuobstwiese/-weide, Obstbaumreihen)				
Charakteristik:	Bearbeiter: B. Weilhartner				
lfd. Nummer:	238	Fläche: in m ²	3572	Länge in m:	0
Bestandestyp:	0204 Streuobstbestand (Streuobstwiese/-weide, Obstbaumreihen)				
Charakteristik:	Bearbeiter: B. Weilhartner				
lfd. Nummer:	239	Fläche: in m ²	10185	Länge in m:	0
Bestandestyp:	0204 Streuobstbestand (Streuobstwiese/-weide, Obstbaumreihen)				
Charakteristik:	Bearbeiter: B. Weilhartner				

lfd. Nummer:	240	Fläche: in m ²	2357	Länge in m:	0
Bestandestyp:	0204 Streuobstbestand (Streuobstwiese/-weide, Obstbaumreihen)				
Charakteristik:	Bearbeiter: B. Weilhartner				
lfd. Nummer:	241	Fläche: in m ²	10861	Länge in m:	0
Bestandestyp:	0204 Streuobstbestand (Streuobstwiese/-weide, Obstbaumreihen)				
Charakteristik:	Bearbeiter: B. Weilhartner				
lfd. Nummer:	242	Fläche: in m ²	5427	Länge in m:	0
Bestandestyp:	0204 Streuobstbestand (Streuobstwiese/-weide, Obstbaumreihen)				
Charakteristik:	Bearbeiter: B. Weilhartner				
lfd. Nummer:	243	Fläche: in m ²	1759	Länge in m:	0
Bestandestyp:	0204 Streuobstbestand (Streuobstwiese/-weide, Obstbaumreihen)				
Charakteristik:	Bearbeiter: B. Weilhartner				
lfd. Nummer:	244	Fläche: in m ²	1519	Länge in m:	0
Bestandestyp:	0204 Streuobstbestand (Streuobstwiese/-weide, Obstbaumreihen)				
Charakteristik:	Bearbeiter: B. Weilhartner				
lfd. Nummer:	245	Fläche: in m ²	6438	Länge in m:	0
Bestandestyp:	0204 Streuobstbestand (Streuobstwiese/-weide, Obstbaumreihen)				
Charakteristik:	Bearbeiter: B. Weilhartner				
lfd. Nummer:	246	Fläche: in m ²	756	Länge in m:	0
Bestandestyp:	0204 Streuobstbestand (Streuobstwiese/-weide, Obstbaumreihen)				
Charakteristik:	Bearbeiter: B. Weilhartner				
lfd. Nummer:	247	Fläche: in m ²	452	Länge in m:	0
Bestandestyp:	0204 Streuobstbestand (Streuobstwiese/-weide, Obstbaumreihen)				
Charakteristik:	Bearbeiter: B. Weilhartner				
lfd. Nummer:	248	Fläche: in m ²	607	Länge in m:	0
Bestandestyp:	0204 Streuobstbestand (Streuobstwiese/-weide, Obstbaumreihen)				
Charakteristik:	Bearbeiter: B. Weilhartner				
lfd. Nummer:	249	Fläche: in m ²	4893	Länge in m:	0
Bestandestyp:	0204 Streuobstbestand (Streuobstwiese/-weide, Obstbaumreihen)				
Charakteristik:	Bearbeiter: B. Weilhartner				
lfd. Nummer:	250	Fläche: in m ²	3348	Länge in m:	0
Bestandestyp:	0204 Streuobstbestand (Streuobstwiese/-weide, Obstbaumreihen)				
Charakteristik:	Bearbeiter: B. Weilhartner				
lfd. Nummer:	251	Fläche: in m ²	1716	Länge in m:	0
Bestandestyp:	0204 Streuobstbestand (Streuobstwiese/-weide, Obstbaumreihen)				
Charakteristik:	Bearbeiter: B. Weilhartner				

lfd. Nummer:	252	Fläche: in m ²	3080	Länge in m:	0
Bestandestyp:	0204 Streuobstbestand (Streuobstwiese/-weide, Obstbaumreihen)				
Charakteristik:	Bearbeiter: B. Weilhartner				
lfd. Nummer:	253	Fläche: in m ²	5516	Länge in m:	0
Bestandestyp:	0204 Streuobstbestand (Streuobstwiese/-weide, Obstbaumreihen)				
Charakteristik:	Bearbeiter: B. Weilhartner				
lfd. Nummer:	254	Fläche: in m ²	1044	Länge in m:	0
Bestandestyp:	0204 Streuobstbestand (Streuobstwiese/-weide, Obstbaumreihen)				
Charakteristik:	Bearbeiter: B. Weilhartner				
lfd. Nummer:	255	Fläche: in m ²	6223	Länge in m:	0
Bestandestyp:	0204 Streuobstbestand (Streuobstwiese/-weide, Obstbaumreihen)				
Charakteristik:	Bearbeiter: B. Weilhartner				
lfd. Nummer:	256	Fläche: in m ²	1853	Länge in m:	0
Bestandestyp:	0204 Streuobstbestand (Streuobstwiese/-weide, Obstbaumreihen)				
Charakteristik:	Bearbeiter: B. Weilhartner				
lfd. Nummer:	257	Fläche: in m ²	6124	Länge in m:	0
Bestandestyp:	0204 Streuobstbestand (Streuobstwiese/-weide, Obstbaumreihen)				
Charakteristik:	Bearbeiter: B. Weilhartner				
lfd. Nummer:	258	Fläche: in m ²	3443	Länge in m:	0
Bestandestyp:	0204 Streuobstbestand (Streuobstwiese/-weide, Obstbaumreihen)				
Charakteristik:	Bearbeiter: B. Weilhartner				
lfd. Nummer:	259	Fläche: in m ²	19716	Länge in m:	0
Bestandestyp:	0204 Streuobstbestand (Streuobstwiese/-weide, Obstbaumreihen)				
Charakteristik:	Bearbeiter: B. Weilhartner				
lfd. Nummer:	260	Fläche: in m ²	1567	Länge in m:	0
Bestandestyp:	0204 Streuobstbestand (Streuobstwiese/-weide, Obstbaumreihen)				
Charakteristik:	Bearbeiter: B. Weilhartner				
lfd. Nummer:	261	Fläche: in m ²	1463	Länge in m:	0
Bestandestyp:	0204 Streuobstbestand (Streuobstwiese/-weide, Obstbaumreihen)				
Charakteristik:	Bearbeiter: B. Weilhartner				
lfd. Nummer:	262	Fläche: in m ²	1227	Länge in m:	0
Bestandestyp:	0204 Streuobstbestand (Streuobstwiese/-weide, Obstbaumreihen)				
Charakteristik:	Streuobstwiesen im Bereich von Wiesenböschungen bzw. innerhalb Geländegraben (Niveauunterschied unterschiedlich, ca. 1 – 3 m); Bearbeiter: B. Weilhartner				
lfd. Nummer:	263	Fläche: in m ²	3012	Länge in m:	0
Bestandestyp:	0204 Streuobstbestand (Streuobstwiese/-weide, Obstbaumreihen)				
Charakteristik:	Bearbeiter: B. Weilhartner				

lfd. Nummer:	264	Fläche: in m ²	6897	Länge in m:	0
Bestandestyp:	0204 Streuobstbestand (Streuobstwiese/-weide, Obstbaumreihen)				
Charakteristik:	Bearbeiter: B. Weilhartner				
lfd. Nummer:	265	Fläche: in m ²	2673	Länge in m:	0
Bestandestyp:	0204 Streuobstbestand (Streuobstwiese/-weide, Obstbaumreihen)				
Charakteristik:	Bearbeiter: B. Weilhartner				
lfd. Nummer:	266	Fläche: in m ²	1604	Länge in m:	0
Bestandestyp:	0204 Streuobstbestand (Streuobstwiese/-weide, Obstbaumreihen)				
Charakteristik:	Bearbeiter: B. Weilhartner				
lfd. Nummer:	267	Fläche: in m ²	3791	Länge in m:	0
Bestandestyp:	0204 Streuobstbestand (Streuobstwiese/-weide, Obstbaumreihen)				
Charakteristik:	Bearbeiter: B. Weilhartner				
lfd. Nummer:	268	Fläche: in m ²	4021	Länge in m:	0
Bestandestyp:	0204 Streuobstbestand (Streuobstwiese/-weide, Obstbaumreihen)				
Charakteristik:	Bearbeiter: B. Weilhartner				
lfd. Nummer:	269	Fläche: in m ²	822	Länge in m:	0
Bestandestyp:	0204 Streuobstbestand (Streuobstwiese/-weide, Obstbaumreihen)				
Charakteristik:	Bearbeiter: B. Weilhartner				
lfd. Nummer:	270	Fläche: in m ²	2312	Länge in m:	0
Bestandestyp:	0204 Streuobstbestand (Streuobstwiese/-weide, Obstbaumreihen)				
Charakteristik:	Bearbeiter: B. Weilhartner				
lfd. Nummer:	271	Fläche: in m ²	9241	Länge in m:	0
Bestandestyp:	0204 Streuobstbestand (Streuobstwiese/-weide, Obstbaumreihen)				
Charakteristik:	Bearbeiter: B. Weilhartner				
lfd. Nummer:	272	Fläche: in m ²	953	Länge in m:	0
Bestandestyp:	0204 Streuobstbestand (Streuobstwiese/-weide, Obstbaumreihen)				
Charakteristik:	Bearbeiter: B. Weilhartner				
lfd. Nummer:	273	Fläche: in m ²	1543	Länge in m:	0
Bestandestyp:	0204 Streuobstbestand (Streuobstwiese/-weide, Obstbaumreihen)				
Charakteristik:	Bearbeiter: B. Weilhartner				
lfd. Nummer:	274	Fläche: in m ²	3858	Länge in m:	0
Bestandestyp:	0204 Streuobstbestand (Streuobstwiese/-weide, Obstbaumreihen)				
Charakteristik:	Bearbeiter: B. Weilhartner				
lfd. Nummer:	275	Fläche: in m ²	2268	Länge in m:	0
Bestandestyp:	0204 Streuobstbestand (Streuobstwiese/-weide, Obstbaumreihen)				
Charakteristik:	Bearbeiter: B. Weilhartner				

lfd. Nummer:	276	Fläche: in m ²	981	Länge in m:	0
Bestandestyp:	0203 Heckenzug				
Charakteristik:					
	Bearbeiter: B. Weilhartner				
lfd. Nummer:	277	Fläche: in m ²	604	Länge in m:	0
Bestandestyp:	0203 Heckenzug				
Charakteristik:					
	Bearbeiter: B. Weilhartner				
lfd. Nummer:	278	Fläche: in m ²	257	Länge in m:	0
Bestandestyp:	0203 Heckenzug				
Charakteristik:					
	Bearbeiter: B. Weilhartner				
lfd. Nummer:	279	Fläche: in m ²	161	Länge in m:	0
Bestandestyp:	0203 Heckenzug				
Charakteristik:					
	Bearbeiter: B. Weilhartner				
lfd. Nummer:	280	Fläche: in m ²	810	Länge in m:	0
Bestandestyp:	030301 Sukzessionsfläche des feuchten und nassen Extensivgrünlandes mit oder ohne jüngerem Gehölzaufwuchs				
Charakteristik:	Mit Seggen, Gehölzanflug mit Schwarzerlen (ca. 0,5 – 1 m hoch), weiters Binsen;				
	Bearbeiter: B. Weilhartner				
lfd. Nummer:	281	Fläche: in m ²	18954	Länge in m:	0
Bestandestyp:	0104 Laubwald/Laubholzforst				
Charakteristik:					
	Bearbeiter: B. Weilhartner				
lfd. Nummer:	282	Fläche: in m ²	3132	Länge in m:	0
Bestandestyp:	0306 Neubewaldung/Aufforstung				
Charakteristik:					
	Bearbeiter: B. Weilhartner				
lfd. Nummer:	283	Fläche: in m ²	11831	Länge in m:	0
Bestandestyp:	0104 Laubwald/Laubholzforst				
Charakteristik:					
	Bearbeiter: B. Weilhartner				
lfd. Nummer:	284	Fläche: in m ²	264	Länge in m:	0
Bestandestyp:	0304 Sukzessionsfläche in ehemaligen Intensivgebieten				
Charakteristik:					
	Bearbeiter: B. Weilhartner				
lfd. Nummer:	285	Fläche: in m ²	3849	Länge in m:	0
Bestandestyp:	0306 Neubewaldung/Aufforstung				
Charakteristik:					
	Bearbeiter: B. Weilhartner				
lfd. Nummer:	286	Fläche: in m ²	3462	Länge in m:	0
Bestandestyp:	0104 Laubwald/Laubholzforst				
Charakteristik:					
	Bearbeiter: B. Weilhartner				
lfd. Nummer:	287	Fläche: in m ²	3104	Länge in m:	0
Bestandestyp:	030802 Mesophile, "bunte" Fettwiese und die meisten Magerrasen, -weiden				
Charakteristik:	Magere, artenarme, nährstoffarme Weide, zum Zeitpunkt der Kartierung Beweidung, daher nicht betretbar, intensive Beweidung;				
	Bearbeiter: B. Weilhartner				

lfd. Nummer:	288	Fläche: in m ²	1359	Länge in m:	0
Bestandestyp:	0204 Streuobstbestand (Streuobstwiese/-weide, Obstbaumreihen)				
Charakteristik:	Bearbeiter: B. Weilhartner				
lfd. Nummer:	289	Fläche: in m ²	20254	Länge in m:	0
Bestandestyp:	0104 Laubwald/Laubholzforst				
Charakteristik:	Bearbeiter: B. Weilhartner				
lfd. Nummer:	290	Fläche: in m ²	875	Länge in m:	0
Bestandestyp:	0203 Heckenzug				
Charakteristik:	Bearbeiter: B. Weilhartner				
lfd. Nummer:	291	Fläche: in m ²	2302	Länge in m:	0
Bestandestyp:	99 Erhebungsfläche unbestimmten Typs				
Charakteristik:	Pflanzenkläranlage (Röhricht); Bearbeiter: B. Weilhartner				
lfd. Nummer:	292	Fläche: in m ²	1796	Länge in m:	0
Bestandestyp:	0302 Großröhricht und Schilfröhricht				
Charakteristik:	Bearbeiter: B. Weilhartner				
lfd. Nummer:	293	Fläche: in m ²	17357	Länge in m:	0
Bestandestyp:	0104 Laubwald/Laubholzforst				
Charakteristik:	Bearbeiter: B. Weilhartner				
lfd. Nummer:	294	Fläche: in m ²	7430	Länge in m:	0
Bestandestyp:	0204 Streuobstbestand (Streuobstwiese/-weide, Obstbaumreihen)				
Charakteristik:	Bearbeiter: B. Weilhartner				
lfd. Nummer:	295	Fläche: in m ²	1528	Länge in m:	0
Bestandestyp:	0104 Laubwald/Laubholzforst				
Charakteristik:	Bearbeiter: B. Weilhartner				
lfd. Nummer:	296	Fläche: in m ²	3969	Länge in m:	0
Bestandestyp:	030802 Mesophile, "bunte" Fettwiese und die meisten Magerrasen, -weiden				
Charakteristik:	Trockene und magere Wiesenböschung (Nahbereich Streuobstwiese) im Bereich eines Hanges, sehr viel Strausgras, Knäuelgras, Schafgarbe, Brennesseln, im unteren Bereich Beweidung, größere Bereiche mit Reitgras, Klappertopf, Stumpfblättriger Ampfer, Johanniskraut; Bearbeiter: B. Weilhartner				
lfd. Nummer:	297	Fläche: in m ²	3267	Länge in m:	0
Bestandestyp:	0104 Laubwald/Laubholzforst				
Charakteristik:	Bearbeiter: B. Weilhartner				
lfd. Nummer:	298	Fläche: in m ²	1013	Länge in m:	0
Bestandestyp:	030302 Sukzessionsfläche des trockenen Extensivgrünlandes mit oder ohne jüngerem Gehölzaufwuchs				
Charakteristik:	Auf ehemals trockenem Extensivgrünland: mit Johanniskraut, Brennesseln, Knäuelgras, Klappertopf, im Nahbereich der Hecke flächendeckender Brennesselbewuchs; Bearbeiter: B. Weilhartner				

lfd. Nummer:	299	Fläche: in m ²	1493	Länge in m:	0
Bestandestyp:	0306 Neubewaldung/Aufforstung				
Charakteristik:					
	Bearbeiter: B. Weilhartner				
lfd. Nummer:	300	Fläche: in m ²	2232	Länge in m:	0
Bestandestyp:	0203 Heckenzug				
Charakteristik:					
	Bearbeiter: B. Weilhartner				
lfd. Nummer:	301	Fläche: in m ²	1144	Länge in m:	0
Bestandestyp:	0306 Neubewaldung/Aufforstung				
Charakteristik:					
	Bearbeiter: B. Weilhartner				
lfd. Nummer:	302	Fläche: in m ²	1225	Länge in m:	0
Bestandestyp:	0302 Großröhricht und Schilfröhricht				
Charakteristik:	Schilfröhricht mit Bäumen (Schwarzerlen) im Bereich der Eisenbahnlinie Haag/Lambach;				
	Bearbeiter: B. Weilhartner				
lfd. Nummer:	303	Fläche: in m ²	3037	Länge in m:	0
Bestandestyp:	0307 Feuchtes und nasses Extensivgrünland				
Charakteristik:	Feuchtwiese mit intensiver Nutzung, wurde vor kurzem gemäht, Vegetation: Binsen, Schachtelhalme, Rohrglanzgras, nährstoffreich;				
	Bearbeiter: B. Weilhartner				
lfd. Nummer:	304	Fläche: in m ²	4525	Länge in m:	0
Bestandestyp:	0204 Streuobstbestand (Streuobstwiese/-weide, Obstbaumreihen)				
Charakteristik:					
	Bearbeiter: B. Weilhartner				
lfd. Nummer:	305	Fläche: in m ²	6423	Länge in m:	0
Bestandestyp:	0204 Streuobstbestand (Streuobstwiese/-weide, Obstbaumreihen)				
Charakteristik:					
	Bearbeiter: B. Weilhartner				
lfd. Nummer:	306	Fläche: in m ²	384	Länge in m:	0
Bestandestyp:	0203 Heckenzug				
Charakteristik:					
	Bearbeiter: B. Weilhartner				
lfd. Nummer:	307	Fläche: in m ²	791	Länge in m:	0
Bestandestyp:	0203 Heckenzug				
Charakteristik:					
	Bearbeiter: B. Weilhartner				
lfd. Nummer:	308	Fläche: in m ²	1246	Länge in m:	0
Bestandestyp:	0306 Neubewaldung/Aufforstung				
Charakteristik:					
	Bearbeiter: B. Weilhartner				
lfd. Nummer:	309	Fläche: in m ²	1862	Länge in m:	0
Bestandestyp:	0204 Streuobstbestand (Streuobstwiese/-weide, Obstbaumreihen)				
Charakteristik:					
	Bearbeiter: B. Weilhartner				

lfd. Nummer:	310	Fläche: in m ²	1553	Länge in m:	0
Bestandestyp:	030302 Sukzessionsfläche des trockenen Extensivgrünlandes mit oder ohne jüngerem Gehölzaufwuchs				
Charakteristik:	Im Bereich einer Böschung (Niveauunterschied ca. 2 – 3 m): Brennnesseln ca. 1 m hoch sowie Massenbestände an Himbeeren, punktuell Obstbäume, vereinzelt wurden neue Obstbäume gepflanzt, Gehölzanflug mit Eschen (1 m hoch);				
	Bearbeiter: B. Weilhartner				
lfd. Nummer:	311	Fläche: in m ²	13559	Länge in m:	0
Bestandestyp:	0104 Laubwald/Laubholzforst				
Charakteristik:					
	Bearbeiter: B. Weilhartner				
lfd. Nummer:	312	Fläche: in m ²	3882	Länge in m:	0
Bestandestyp:	0202 Uferbegleitgehölz				
Charakteristik:	Uferbegleitgehölz entlang des Grünbaches: beidseitig ausgebildet, in der Baumschicht (10 – 12 m hoch) vorwiegend Schwarzerlen, punktuell Eschen und Weiden; Strauchschicht mit Schwarzerlen, Schwarzer Holunder, sehr viele Brennnesseln; Uferbegleitgehölz dehnt sich im Oberlauf zu größerem Laubwald aus;				
	Bearbeiter: B. Weilhartner				
lfd. Nummer:	313	Fläche: in m ²	1566	Länge in m:	0
Bestandestyp:	0204 Streuobstbestand (Streuobstwiese/-weide, Obstbaumreihen)				
Charakteristik:					
	Bearbeiter: B. Weilhartner				
lfd. Nummer:	314	Fläche: in m ²	1747	Länge in m:	0
Bestandestyp:	0203 Heckenzug				
Charakteristik:					
	Bearbeiter: B. Weilhartner				
lfd. Nummer:	315	Fläche: in m ²	264	Länge in m:	0
Bestandestyp:	0401 Stehendes Gewässer				
Charakteristik:	Naturferner Fischweiher, zu 2/3 mit Uferbegleitgehölz umgeben, relativ steile Ufer, naturfern;				
	Bearbeiter: B. Weilhartner				
lfd. Nummer:	316	Fläche: in m ²	1726	Länge in m:	0
Bestandestyp:	0204 Streuobstbestand (Streuobstwiese/-weide, Obstbaumreihen)				
Charakteristik:					
	Bearbeiter: B. Weilhartner				
lfd. Nummer:	317	Fläche: in m ²	2143	Länge in m:	0
Bestandestyp:	030302 Sukzessionsfläche des trockenen Extensivgrünlandes mit oder ohne jüngerem Gehölzaufwuchs				
Charakteristik:	Im Bereich einer Böschung (Niveauunterschied ca. 2 – 5 m), die Sukzessionsfläche stellt einen Ausläufer eines Nadelwaldes dar, in Abschnitten gibt es bereits Sukzessionsbereiche mit Gehölzanflug sowie größere Flächen mit Reitgras, Gehölzbestand mit Birken, Eschen, einzelne Abschnitte sind jedoch noch überwiegend krautig, es besteht jedoch die Gefahr der weiteren Sukzession bzw. die Bildung einer durchgehenden Hecke;				
	Bearbeiter: B. Weilhartner				
lfd. Nummer:	318	Fläche: in m ²	335	Länge in m:	0
Bestandestyp:	0306 Neubewaldung/Aufforstung				
Charakteristik:					
	Bearbeiter: B. Weilhartner				
lfd. Nummer:	319	Fläche: in m ²	4223	Länge in m:	0
Bestandestyp:	030302 Sukzessionsfläche des trockenen Extensivgrünlandes mit oder ohne jüngerem Gehölzaufwuchs				
Charakteristik:	Sukzessionsfläche auf ehemals trockenem Extensivgrünland im Bereich einer Geländemulde: ein Teilbereich wurde bereits aufgeforstet, im Bereich der Obstbäume 2 m hohe Brennnesseln, Gefahr der weiteren Sukzession, auf der anderen Seite der Geländemulde befindet sich eine bereits ältere Hecke;				
	Bearbeiter: B. Weilhartner				

lfd. Nummer:	320	Fläche: in m ²	5308	Länge in m:	0
Bestandestyp:	0204 Streuobstbestand (Streuobstwiese/-weide, Obstbaumreihen)				
Charakteristik:	Bearbeiter: B. Weilhartner				
lfd. Nummer:	321	Fläche: in m ²	22844	Länge in m:	0
Bestandestyp:	0204 Streuobstbestand (Streuobstwiese/-weide, Obstbaumreihen)				
Charakteristik:	Bearbeiter: B. Weilhartner				
lfd. Nummer:	322	Fläche: in m ²	1798	Länge in m:	0
Bestandestyp:	0306 Neubewaldung/Aufforstung				
Charakteristik:	Bearbeiter: B. Weilhartner				
lfd. Nummer:	323	Fläche: in m ²	67056	Länge in m:	0
Bestandestyp:	0104 Laubwald/Laubholzforst				
Charakteristik:	Bearbeiter: B. Weilhartner				
lfd. Nummer:	324	Fläche: in m ²	892	Länge in m:	0
Bestandestyp:	0306 Neubewaldung/Aufforstung				
Charakteristik:	Bearbeiter: B. Weilhartner				
lfd. Nummer:	325	Fläche: in m ²	8223	Länge in m:	0
Bestandestyp:	0204 Streuobstbestand (Streuobstwiese/-weide, Obstbaumreihen)				
Charakteristik:	Bearbeiter: B. Weilhartner				
lfd. Nummer:	326	Fläche: in m ²	1273	Länge in m:	0
Bestandestyp:	0104 Laubwald/Laubholzforst				
Charakteristik:	Bearbeiter: B. Weilhartner				
lfd. Nummer:	327	Fläche: in m ²	720	Länge in m:	0
Bestandestyp:	0203 Heckenzug				
Charakteristik:	Bearbeiter: B. Weilhartner				
lfd. Nummer:	328	Fläche: in m ²	2566	Länge in m:	0
Bestandestyp:	0306 Neubewaldung/Aufforstung				
Charakteristik:	Bearbeiter: B. Weilhartner				
lfd. Nummer:	329	Fläche: in m ²	2562	Länge in m:	0
Bestandestyp:	0204 Streuobstbestand (Streuobstwiese/-weide, Obstbaumreihen)				
Charakteristik:	Bearbeiter: B. Weilhartner				
lfd. Nummer:	330	Fläche: in m ²	2307	Länge in m:	0
Bestandestyp:	0204 Streuobstbestand (Streuobstwiese/-weide, Obstbaumreihen)				
Charakteristik:	Bearbeiter: B. Weilhartner				
lfd. Nummer:	331	Fläche: in m ²	670	Länge in m:	0
Bestandestyp:	0204 Streuobstbestand (Streuobstwiese/-weide, Obstbaumreihen)				
Charakteristik:	Bearbeiter: B. Weilhartner				

lfd. Nummer:	332	Fläche: in m ²	3508	Länge in m:	0
Bestandestyp:	0104 Laubwald/Laubholzforst				
Charakteristik:					
	Bearbeiter: B. Weilhartner				
lfd. Nummer:	333	Fläche: in m ²	903	Länge in m:	0
Bestandestyp:	0203 Heckenzug				
Charakteristik:					
	Bearbeiter: B. Weilhartner				
lfd. Nummer:	334	Fläche: in m ²	861	Länge in m:	0
Bestandestyp:	0104 Laubwald/Laubholzforst				
Charakteristik:					
	Bearbeiter: B. Weilhartner				
lfd. Nummer:	335	Fläche: in m ²	1220	Länge in m:	0
Bestandestyp:	0104 Laubwald/Laubholzforst				
Charakteristik:					
	Bearbeiter: B. Weilhartner				
lfd. Nummer:	336	Fläche: in m ²	1048	Länge in m:	0
Bestandestyp:	0203 Heckenzug				
Charakteristik:					
	Bearbeiter: B. Weilhartner				
lfd. Nummer:	337	Fläche: in m ²	341	Länge in m:	0
Bestandestyp:	0306 Neubewaldung/Aufforstung				
Charakteristik:					
	Bearbeiter: B. Weilhartner				
lfd. Nummer:	338	Fläche: in m ²	8005	Länge in m:	0
Bestandestyp:	0204 Streuobstbestand (Streuobstwiese/-weide, Obstbaumreihen)				
Charakteristik:					
	Bearbeiter: B. Weilhartner				
lfd. Nummer:	339	Fläche: in m ²	2122	Länge in m:	0
Bestandestyp:	0302 Großröhricht und Schilfröhricht				
Charakteristik:					
	Bearbeiter: B. Weilhartner				
lfd. Nummer:	340	Fläche: in m ²	3663	Länge in m:	0
Bestandestyp:	0304 Sukzessionsfläche in ehemaligen Intensivgebieten				
Charakteristik:					
	Bearbeiter: B. Weilhartner				
lfd. Nummer:	341	Fläche: in m ²	2020	Länge in m:	0
Bestandestyp:	0203 Heckenzug				
Charakteristik:					
	Bearbeiter: B. Weilhartner				
lfd. Nummer:	342	Fläche: in m ²	4153	Länge in m:	0
Bestandestyp:	0306 Neubewaldung/Aufforstung				
Charakteristik:					
	Bearbeiter: B. Weilhartner				
lfd. Nummer:	343	Fläche: in m ²	5535	Länge in m:	0
Bestandestyp:	0304 Sukzessionsfläche in ehemaligen Intensivgebieten				
Charakteristik:					
	Bearbeiter: B. Weilhartner				

lfd. Nummer:	344	Fläche: in m ²	9732	Länge in m:	0
Bestandestyp:	0306 Neubewaldung/Aufforstung				
Charakteristik:	Bearbeiter: B. Weilhartner				
lfd. Nummer:	345	Fläche: in m ²	21616	Länge in m:	0
Bestandestyp:	0104 Laubwald/Laubholzforst				
Charakteristik:	Bearbeiter: B. Weilhartner				
lfd. Nummer:	346	Fläche: in m ²	5592	Länge in m:	0
Bestandestyp:	0202 Uferbegleitgehölz				
Charakteristik:	Innerhalb Nadelwald; Bearbeiter: B. Weilhartner				
lfd. Nummer:	347	Fläche: in m ²	2870	Länge in m:	0
Bestandestyp:	0304 Sukzessionsfläche in ehemaligen Intensivgebieten				
Charakteristik:	Bearbeiter: B. Weilhartner				
lfd. Nummer:	348	Fläche: in m ²	559	Länge in m:	0
Bestandestyp:	0306 Neubewaldung/Aufforstung				
Charakteristik:	Bearbeiter: B. Weilhartner				
lfd. Nummer:	349	Fläche: in m ²	493	Länge in m:	0
Bestandestyp:	0306 Neubewaldung/Aufforstung				
Charakteristik:	Bearbeiter: B. Weilhartner				
lfd. Nummer:	350	Fläche: in m ²	7796	Länge in m:	0
Bestandestyp:	0104 Laubwald/Laubholzforst				
Charakteristik:	Bearbeiter: B. Weilhartner				
lfd. Nummer:	351	Fläche: in m ²	1023446	Länge in m:	0
Bestandestyp:	0102 Nadelwald/Nadelholzforst				
Charakteristik:	Bearbeiter: B. Weilhartner				
lfd. Nummer:	352	Fläche: in m ²	4539	Länge in m:	0
Bestandestyp:	0306 Neubewaldung/Aufforstung				
Charakteristik:	Bearbeiter: B. Weilhartner				
lfd. Nummer:	353	Fläche: in m ²	3753	Länge in m:	0
Bestandestyp:	0204 Streuobstbestand (Streuobstwiese/-weide, Obstbaumreihen)				
Charakteristik:	Bearbeiter: B. Weilhartner				
lfd. Nummer:	354	Fläche: in m ²	1084	Länge in m:	0
Bestandestyp:	030302 Sukzessionsfläche des trockenen Extensivgrünlandes mit oder ohne jüngerem Gehölzaufwuchs				
Charakteristik:	Im Bereich einer ehemaligen Wiesenböschung, mit altem Obstbestand, krautige Vegetation mit sehr vielen Brennnesseln, Stumpflättriger Ampfer (Gefahr der weiteren Heckenbildung bzw. der weiteren Sukzession); Bearbeiter: B. Weilhartner				
lfd. Nummer:	355	Fläche: in m ²	22593	Länge in m:	0
Bestandestyp:	0204 Streuobstbestand (Streuobstwiese/-weide, Obstbaumreihen)				
Charakteristik:	Bearbeiter: B. Weilhartner				

lfd. Nummer:	356	Fläche: in m ²	14423	Länge in m:	0
Bestandestyp:	0204 Streuobstbestand (Streuobstwiese/-weide, Obstbaumreihen)				
Charakteristik:	Bearbeiter: B. Weilhartner				
lfd. Nummer:	357	Fläche: in m ²	18827	Länge in m:	0
Bestandestyp:	0306 Neubewaldung/Aufforstung				
Charakteristik:	Bearbeiter: B. Weilhartner				
lfd. Nummer:	358	Fläche: in m ²	6869	Länge in m:	0
Bestandestyp:	0104 Laubwald/Laubholzforst				
Charakteristik:	Bearbeiter: B. Weilhartner				
lfd. Nummer:	359	Fläche: in m ²	10931	Länge in m:	0
Bestandestyp:	0204 Streuobstbestand (Streuobstwiese/-weide, Obstbaumreihen)				
Charakteristik:	Bearbeiter: B. Weilhartner				
lfd. Nummer:	360	Fläche: in m ²	189909	Länge in m:	0
Bestandestyp:	0102 Nadelwald/Nadelholzforst				
Charakteristik:	Bearbeiter: B. Weilhartner				
lfd. Nummer:	361	Fläche: in m ²	2557	Länge in m:	0
Bestandestyp:	0204 Streuobstbestand (Streuobstwiese/-weide, Obstbaumreihen)				
Charakteristik:	Bearbeiter: B. Weilhartner				
lfd. Nummer:	362	Fläche: in m ²	530	Länge in m:	0
Bestandestyp:	0306 Neubewaldung/Aufforstung				
Charakteristik:	Bearbeiter: B. Weilhartner				
lfd. Nummer:	363	Fläche: in m ²	7243	Länge in m:	0
Bestandestyp:	0306 Neubewaldung/Aufforstung				
Charakteristik:	Bearbeiter: B. Weilhartner				
lfd. Nummer:	364	Fläche: in m ²	750	Länge in m:	0
Bestandestyp:	0306 Neubewaldung/Aufforstung				
Charakteristik:	Bearbeiter: B. Weilhartner				
lfd. Nummer:	365	Fläche: in m ²	843	Länge in m:	0
Bestandestyp:	030301 Sukzessionsfläche des feuchten und nassen Extensivgrünlandes mit oder ohne jüngeren Gehölzaufwuchs				
Charakteristik:	Sukzessionsfläche (ehemals feuchtes Extensivgrünland) mit strauchförmigen Schwarzerlen (2,5 m hoch) sowie Massenbeständen an Reitgras, langfristige Entwicklung als Uferbegleitgehölz bzw. als Laubwald, da Sukzessionsfläche zwischen Hecke und Uferbegleitgehölz;				
	Bearbeiter: B. Weilhartner				
lfd. Nummer:	366	Fläche: in m ²	499	Länge in m:	0
Bestandestyp:	0204 Streuobstbestand (Streuobstwiese/-weide, Obstbaumreihen)				
Charakteristik:	Bearbeiter: B. Weilhartner				

lfd. Nummer:	367	Fläche: in m ²	4500	Länge in m:	0
Bestandestyp:	0204 Streuobstbestand (Streuobstwiese/-weide, Obstbaumreihen)				
Charakteristik:	Bearbeiter: B. Weilhartner				
lfd. Nummer:	368	Fläche: in m ²	1875	Länge in m:	0
Bestandestyp:	0204 Streuobstbestand (Streuobstwiese/-weide, Obstbaumreihen)				
Charakteristik:	Bearbeiter: B. Weilhartner				
lfd. Nummer:	369	Fläche: in m ²	10007	Länge in m:	0
Bestandestyp:	0104 Laubwald/Laubholzforst				
Charakteristik:	Bearbeiter: B. Weilhartner				
lfd. Nummer:	370	Fläche: in m ²	1474	Länge in m:	0
Bestandestyp:	0203 Heckenzug				
Charakteristik:	Bearbeiter: B. Weilhartner				
lfd. Nummer:	371	Fläche: in m ²	1308	Länge in m:	0
Bestandestyp:	0204 Streuobstbestand (Streuobstwiese/-weide, Obstbaumreihen)				
Charakteristik:	Bearbeiter: B. Weilhartner				
lfd. Nummer:	372	Fläche: in m ²	1232	Länge in m:	0
Bestandestyp:	0104 Laubwald/Laubholzforst				
Charakteristik:	Bearbeiter: B. Weilhartner				
lfd. Nummer:	373	Fläche: in m ²	260	Länge in m:	0
Bestandestyp:	0201 Kleinstwaldfläche ("Feldgehölz"), Gebüsch oder Baumgruppe unter 1000m²				
Charakteristik:	Mit Eschen und Bergahorn (15 m hoch); Bearbeiter: B. Weilhartner				
lfd. Nummer:	374	Fläche: in m ²	12503	Länge in m:	0
Bestandestyp:	0204 Streuobstbestand (Streuobstwiese/-weide, Obstbaumreihen)				
Charakteristik:	Bearbeiter: B. Weilhartner				
lfd. Nummer:	375	Fläche: in m ²	379	Länge in m:	0
Bestandestyp:	0203 Heckenzug				
Charakteristik:	Bearbeiter: B. Weilhartner				
lfd. Nummer:	376	Fläche: in m ²	3710	Länge in m:	0
Bestandestyp:	0204 Streuobstbestand (Streuobstwiese/-weide, Obstbaumreihen)				
Charakteristik:	Bearbeiter: B. Weilhartner				
lfd. Nummer:	377	Fläche: in m ²	5219	Länge in m:	0
Bestandestyp:	0204 Streuobstbestand (Streuobstwiese/-weide, Obstbaumreihen)				
Charakteristik:	Bearbeiter: B. Weilhartner				
lfd. Nummer:	378	Fläche: in m ²	9126	Länge in m:	0
Bestandestyp:	0104 Laubwald/Laubholzforst				
Charakteristik:	Bearbeiter: B. Weilhartner				

lfd. Nummer:	379	Fläche: in m ²	6912	Länge in m:	0
Bestandestyp:	0104 Laubwald/Laubholzforst				
Charakteristik:	Bearbeiter: B. Weilhartner				
lfd. Nummer:	380	Fläche: in m ²	260913	Länge in m:	0
Bestandestyp:	0102 Nadelwald/Nadelholzforst				
Charakteristik:	Bearbeiter: B. Weilhartner				
lfd. Nummer:	381	Fläche: in m ²	122453	Länge in m:	0
Bestandestyp:	0104 Laubwald/Laubholzforst				
Charakteristik:	Bearbeiter: B. Weilhartner				
lfd. Nummer:	382	Fläche: in m ²	14216	Länge in m:	0
Bestandestyp:	0104 Laubwald/Laubholzforst				
Charakteristik:	Bearbeiter: B. Weilhartner				
lfd. Nummer:	383	Fläche: in m ²	1276	Länge in m:	0
Bestandestyp:	0204 Streuobstbestand (Streuobstwiese/-weide, Obstbaumreihen)				
Charakteristik:	Bearbeiter: B. Weilhartner				
lfd. Nummer:	384	Fläche: in m ²	87	Länge in m:	0
Bestandestyp:	0306 Neubewaldung/Aufforstung				
Charakteristik:	Bearbeiter: B. Weilhartner				
lfd. Nummer:	385	Fläche: in m ²	9634	Länge in m:	0
Bestandestyp:	0204 Streuobstbestand (Streuobstwiese/-weide, Obstbaumreihen)				
Charakteristik:	Bearbeiter: B. Weilhartner				
lfd. Nummer:	386	Fläche: in m ²	1608	Länge in m:	0
Bestandestyp:	0306 Neubewaldung/Aufforstung				
Charakteristik:	Bearbeiter: B. Weilhartner				
lfd. Nummer:	387	Fläche: in m ²	634	Länge in m:	0
Bestandestyp:	0103 Laub-Nadel-Mischwald/Laub-Nadelholz-Mischforst				
Charakteristik:	Bearbeiter: B. Weilhartner				
lfd. Nummer:	388	Fläche: in m ²	6481	Länge in m:	0
Bestandestyp:	0204 Streuobstbestand (Streuobstwiese/-weide, Obstbaumreihen)				
Charakteristik:	Bearbeiter: B. Weilhartner				
lfd. Nummer:	389	Fläche: in m ²	1771	Länge in m:	0
Bestandestyp:	0204 Streuobstbestand (Streuobstwiese/-weide, Obstbaumreihen)				
Charakteristik:	Bearbeiter: B. Weilhartner				
lfd. Nummer:	390	Fläche: in m ²	1410	Länge in m:	0
Bestandestyp:	0204 Streuobstbestand (Streuobstwiese/-weide, Obstbaumreihen)				
Charakteristik:	Bearbeiter: B. Weilhartner				

lfd. Nummer:	391	Fläche: in m ²	623	Länge in m:	0
Bestandestyp:	0306 Neubewaldung/Aufforstung				
Charakteristik:	Bearbeiter: B. Weilhartner				
lfd. Nummer:	392	Fläche: in m ²	1164	Länge in m:	0
Bestandestyp:	0306 Neubewaldung/Aufforstung				
Charakteristik:	Bearbeiter: B. Weilhartner				
lfd. Nummer:	393	Fläche: in m ²	907	Länge in m:	0
Bestandestyp:	0306 Neubewaldung/Aufforstung				
Charakteristik:	Bearbeiter: B. Weilhartner				
lfd. Nummer:	394	Fläche: in m ²	2065	Länge in m:	0
Bestandestyp:	0104 Laubwald/Laubholzforst				
Charakteristik:	Bearbeiter: B. Weilhartner				
lfd. Nummer:	395	Fläche: in m ²	151259	Länge in m:	0
Bestandestyp:	0102 Nadelwald/Nadelholzforst				
Charakteristik:	Bearbeiter: B. Weilhartner				
lfd. Nummer:	396	Fläche: in m ²	1024	Länge in m:	0
Bestandestyp:	0203 Heckenzug				
Charakteristik:	Bearbeiter: B. Weilhartner				
lfd. Nummer:	397	Fläche: in m ²	2399	Länge in m:	0
Bestandestyp:	0104 Laubwald/Laubholzforst				
Charakteristik:	Bearbeiter: B. Weilhartner				
lfd. Nummer:	398	Fläche: in m ²	1809	Länge in m:	0
Bestandestyp:	0104 Laubwald/Laubholzforst				
Charakteristik:	Bearbeiter: B. Weilhartner				
lfd. Nummer:	399	Fläche: in m ²	846	Länge in m:	0
Bestandestyp:	0104 Laubwald/Laubholzforst				
Charakteristik:	Bearbeiter: B. Weilhartner				
lfd. Nummer:	400	Fläche: in m ²	704	Länge in m:	0
Bestandestyp:	0204 Streuobstbestand (Streuobstwiese/-weide, Obstbaumreihen)				
Charakteristik:	Bearbeiter: B. Weilhartner				
lfd. Nummer:	401	Fläche: in m ²	6153	Länge in m:	0
Bestandestyp:	0202 Uferbegleitgehölz				
Charakteristik:	Uferbegleitgehölz entlang des Mühlbaches: in der Baumschicht (durchschnittlich 15 m hoch) vorwiegend Eschen, Strauchschicht mit Schwarzerlen, Roter Hartriegel, Bergahorn; Krautschicht mit vielen Brennnesseln; in der Strauchschicht Traubenkirsche, Himbeeren; beidseitiges Uferbegleitgehölz; Gewässeraufnahmepunkt: 25;				
	Bearbeiter: B. Weilhartner				

lfd. Nummer:	402	Fläche: in m ²	646	Länge in m:	0
Bestandestyp:	0306 Neubewaldung/Aufforstung				
Charakteristik:	Bearbeiter: B. Weilhartner				
lfd. Nummer:	403	Fläche: in m ²	239	Länge in m:	0
Bestandestyp:	0306 Neubewaldung/Aufforstung				
Charakteristik:	Bearbeiter: B. Weilhartner				
lfd. Nummer:	404	Fläche: in m ²	10364	Länge in m:	0
Bestandestyp:	0204 Streuobstbestand (Streuobstwiese/-weide, Obstbaumreihen)				
Charakteristik:	Bearbeiter: B. Weilhartner				
lfd. Nummer:	405	Fläche: in m ²	3754	Länge in m:	0
Bestandestyp:	0104 Laubwald/Laubholzforst				
Charakteristik:	Bearbeiter: B. Weilhartner				
lfd. Nummer:	406	Fläche: in m ²	427	Länge in m:	0
Bestandestyp:	0204 Streuobstbestand (Streuobstwiese/-weide, Obstbaumreihen)				
Charakteristik:	Bearbeiter: B. Weilhartner				
lfd. Nummer:	407	Fläche: in m ²	2526	Länge in m:	0
Bestandestyp:	0306 Neubewaldung/Aufforstung				
Charakteristik:	Bearbeiter: B. Weilhartner				
lfd. Nummer:	408	Fläche: in m ²	5899	Länge in m:	0
Bestandestyp:	0204 Streuobstbestand (Streuobstwiese/-weide, Obstbaumreihen)				
Charakteristik:	Bearbeiter: B. Weilhartner				
lfd. Nummer:	409	Fläche: in m ²	804	Länge in m:	0
Bestandestyp:	0204 Streuobstbestand (Streuobstwiese/-weide, Obstbaumreihen)				
Charakteristik:	Bearbeiter: B. Weilhartner				
lfd. Nummer:	410	Fläche: in m ²	1008	Länge in m:	0
Bestandestyp:	0204 Streuobstbestand (Streuobstwiese/-weide, Obstbaumreihen)				
Charakteristik:	Bearbeiter: B. Weilhartner				
lfd. Nummer:	411	Fläche: in m ²	4347	Länge in m:	0
Bestandestyp:	030802 Mesophile, "bunte" Fettwiese und die meisten Magerrasen, -weiden				
Charakteristik:	Artenreiche Wiese im Bereich eines Hanges, mäßig trocken, nährstoffreich, Bibernelle, Schafgarbe, Rotklee, Bärenklau, Zaunwicke, Spitzwegerich, Wiesenflockenblume; wird gemäht;				
	Bearbeiter: B. Weilhartner				
lfd. Nummer:	412	Fläche: in m ²	1874	Länge in m:	0
Bestandestyp:	030802 Mesophile, "bunte" Fettwiese und die meisten Magerrasen, -weiden				
Charakteristik:	Magerweide im Bereich eines Hanges, nicht betretbar, da großflächige Beweidung zum Zeitpunkt der Kartierung, nicht besonders artenreich (vollständig abgegrast);				
	Bearbeiter: B. Weilhartner				

lfd. Nummer:	413	Fläche: in m ²	341	Länge in m:	0
Bestandestyp:	0202 Uferbegleitgehölz				
Charakteristik:	Uferbegleitgehölz entlang eines 0,7 m breiten Baches: in der Baumschicht (14 m hoch) ausschließlich Schwarzerlen, eine große Esche, in der Strauchschicht Weiden und Hasel; Gewässeraufnahmepunkt: 5;				
	Bearbeiter: B. Weilhartner				
lfd. Nummer:	414	Fläche: in m ²	8354	Länge in m:	0
Bestandestyp:	0204 Streuobstbestand (Streuobstwiese/-weide, Obstbaumreihen)				
Charakteristik:					
	Bearbeiter: B. Weilhartner				
lfd. Nummer:	415	Fläche: in m ²	143	Länge in m:	0
Bestandestyp:	0202 Uferbegleitgehölz				
Charakteristik:	Uferbegleitgehölz entlang eines 0,7 m breiten Baches: in der Baumschicht (14 m hoch) ausschließlich Schwarzerlen, eine große Esche, in der Strauchschicht Weiden und Hasel; Gewässeraufnahmepunkt: 5;				
	Bearbeiter: B. Weilhartner				
lfd. Nummer:	416	Fläche: in m ²	11319	Länge in m:	0
Bestandestyp:	0603 Deponien				
Charakteristik:	Schutt- bzw. Humusablagerung: Deponie bzw. Geländeaufschüttung;				
	Bearbeiter: B. Weilhartner				
lfd. Nummer:	417	Fläche: in m ²	986	Länge in m:	0
Bestandestyp:	030802 Mesophile, "bunte" Fettwiese und die meisten Magerrasen, -weiden				
Charakteristik:	Magere Wiese im Bereich einer Böschung: sehr viele Disteln (bestandsprägend), weiters Schachtelhalm, Reitgras, Bibernelle; Fläche wurde seit längerer Zeit nicht mehr gemäht, Übergang zur Sukzession;				
	Bearbeiter: B. Weilhartner				
lfd. Nummer:	418	Fläche: in m ²	20515	Länge in m:	0
Bestandestyp:	0103 Laub-Nadel-Mischwald/Laub-Nadelholz-Mischforst				
Charakteristik:					
	Bearbeiter: B. Weilhartner				
lfd. Nummer:	419	Fläche: in m ²	1525	Länge in m:	0
Bestandestyp:	0306 Neubewaldung/Aufforstung				
Charakteristik:					
	Bearbeiter: B. Weilhartner				
lfd. Nummer:	420	Fläche: in m ²	24210	Länge in m:	0
Bestandestyp:	0104 Laubwald/Laubholzforst				
Charakteristik:					
	Bearbeiter: B. Weilhartner				
lfd. Nummer:	421	Fläche: in m ²	366	Länge in m:	0
Bestandestyp:	0306 Neubewaldung/Aufforstung				
Charakteristik:					
	Bearbeiter: B. Weilhartner				
lfd. Nummer:	422	Fläche: in m ²	62430	Länge in m:	0
Bestandestyp:	0104 Laubwald/Laubholzforst				
Charakteristik:					
	Bearbeiter: B. Weilhartner				
lfd. Nummer:	423	Fläche: in m ²	10315	Länge in m:	0
Bestandestyp:	0204 Streuobstbestand (Streuobstwiese/-weide, Obstbaumreihen)				
Charakteristik:					
	Bearbeiter: B. Weilhartner				

lfd. Nummer:	424	Fläche: in m ²	222	Länge in m:	0
Bestandestyp:	0306 Neubewaldung/Aufforstung				
Charakteristik:	Bearbeiter: B. Weilhartner				
lfd. Nummer:	425	Fläche: in m ²	951	Länge in m:	0
Bestandestyp:	0204 Streuobstbestand (Streuobstwiese/-weide, Obstbaumreihen)				
Charakteristik:	Bearbeiter: B. Weilhartner				
lfd. Nummer:	426	Fläche: in m ²	1816	Länge in m:	0
Bestandestyp:	0204 Streuobstbestand (Streuobstwiese/-weide, Obstbaumreihen)				
Charakteristik:	Bearbeiter: B. Weilhartner				
lfd. Nummer:	427	Fläche: in m ²	488	Länge in m:	0
Bestandestyp:	0306 Neubewaldung/Aufforstung				
Charakteristik:	Bearbeiter: B. Weilhartner				
lfd. Nummer:	428	Fläche: in m ²	4692	Länge in m:	0
Bestandestyp:	0204 Streuobstbestand (Streuobstwiese/-weide, Obstbaumreihen)				
Charakteristik:	Bearbeiter: B. Weilhartner				
lfd. Nummer:	429	Fläche: in m ²	10387	Länge in m:	0
Bestandestyp:	0204 Streuobstbestand (Streuobstwiese/-weide, Obstbaumreihen)				
Charakteristik:	Bearbeiter: B. Weilhartner				
lfd. Nummer:	430	Fläche: in m ²	1299	Länge in m:	0
Bestandestyp:	0104 Laubwald/Laubholzforst				
Charakteristik:	Bearbeiter: B. Weilhartner				
lfd. Nummer:	431	Fläche: in m ²	214	Länge in m:	0
Bestandestyp:	0401 Stehendes Gewässer				
Charakteristik:	Weiher: auf einer Seite Uferbegleitgehölz vorhanden (Eschen sowie Silberweiden), auf der anderen Seite reicht der Acker bis zum Ufer, dieser Teich stellt eine Bachaufweitung dar;				
	Bearbeiter: B. Weilhartner				
lfd. Nummer:	432	Fläche: in m ²	1018	Länge in m:	0
Bestandestyp:	0104 Laubwald/Laubholzforst				
Charakteristik:	Bearbeiter: B. Weilhartner				
lfd. Nummer:	433	Fläche: in m ²	1221	Länge in m:	0
Bestandestyp:	0204 Streuobstbestand (Streuobstwiese/-weide, Obstbaumreihen)				
Charakteristik:	Bearbeiter: B. Weilhartner				
lfd. Nummer:	434	Fläche: in m ²	778	Länge in m:	0
Bestandestyp:	0306 Neubewaldung/Aufforstung				
Charakteristik:	Bearbeiter: B. Weilhartner				
lfd. Nummer:	435	Fläche: in m ²	7931	Länge in m:	0
Bestandestyp:	0104 Laubwald/Laubholzforst				
Charakteristik:	Bearbeiter: B. Weilhartner				

lfd. Nummer:	436	Fläche: in m ²	726	Länge in m:	0
Bestandestyp:	0306 Neubewaldung/Aufforstung				
Charakteristik:	Bearbeiter: B. Weilhartner				
lfd. Nummer:	437	Fläche: in m ²	2264	Länge in m:	0
Bestandestyp:	0203 Heckenzug				
Charakteristik:	Lückige Baumhecke im Bereich einer Böschung (Niveauunterschied zwischen 1 und 5 m); Bearbeiter: B. Weilhartner				
lfd. Nummer:	438	Fläche: in m ²	2985	Länge in m:	0
Bestandestyp:	0306 Neubewaldung/Aufforstung				
Charakteristik:	Bearbeiter: B. Weilhartner				
lfd. Nummer:	439	Fläche: in m ²	683	Länge in m:	0
Bestandestyp:	0306 Neubewaldung/Aufforstung				
Charakteristik:	Bearbeiter: B. Weilhartner				
lfd. Nummer:	440	Fläche: in m ²	3047	Länge in m:	0
Bestandestyp:	0307 Feuchtes und nasses Extensivgrünland				
Charakteristik:	Feuchtwiese im Übergang zum Schilfröhricht, im unteren Bereich (zum Uferbegleitgehölz hin) großflächiger Schilfbestand, im oberen Bereich Reitgras, Knäuelgras, vereinzelt Stumpflättriger Ampfer, keine Kräuter, Wolliges Honiggras, nährstoffreich; Bearbeiter: B. Weilhartner				
lfd. Nummer:	441	Fläche: in m ²	438	Länge in m:	0
Bestandestyp:	0302 Großröhricht und Schilfröhricht				
Charakteristik:	Bearbeiter: B. Weilhartner				
lfd. Nummer:	442	Fläche: in m ²	281	Länge in m:	0
Bestandestyp:	0302 Großröhricht und Schilfröhricht				
Charakteristik:	Bearbeiter: B. Weilhartner				
lfd. Nummer:	443	Fläche: in m ²	8039	Länge in m:	0
Bestandestyp:	0204 Streuobstbestand (Streuobstwiese/-weide, Obstbaumreihen)				
Charakteristik:	Bearbeiter: B. Weilhartner				
lfd. Nummer:	444	Fläche: in m ²	8121	Länge in m:	0
Bestandestyp:	0104 Laubwald/Laubholzforst				
Charakteristik:	Laubwald entlang des Wilden Innbaches: in der Baumschicht (8 – 16 m hoch) fast ausschließlich Schwarzerlen, weiters Eschen, Birken, sehr viele Brennnesseln; beidseitig ausgebildet; Bearbeiter: B. Weilhartner				
lfd. Nummer:	445	Fläche: in m ²	1817	Länge in m:	0
Bestandestyp:	0306 Neubewaldung/Aufforstung				
Charakteristik:	Bearbeiter: B. Weilhartner				
lfd. Nummer:	446	Fläche: in m ²	4889	Länge in m:	0
Bestandestyp:	030302 Sukzessionsfläche des trockenen Extensivgrünlandes mit oder ohne jüngerem Gehölzaufwuchs				
Charakteristik:	Sukzessionsfläche im Bereich eines Geländegrabens: ehemaliger, trockener, Extensivstandort, Gehölzanflug mit überwiegend Eschen, Stieleichen, bereits größere Bäume bzw. Sträucher (Eschen, Schwarzerlen, Stieleichen bis 5 m) vorhanden, krautige Vegetation mit Klappertopf, Wiesenlabkraut, Knäuelgras, Minze, Johanniskraut, Brennnesseln sowie Strausgras, große flächige Bestände mit Reitgras, Wiesenknautie; Bearbeiter: B. Weilhartner				

lfd. Nummer:	447	Fläche: in m ²	168	Länge in m:	0
Bestandestyp:	0203 Heckenzug				
Charakteristik:					
		Bearbeiter:	B. Weilhartner		
lfd. Nummer:	448	Fläche: in m ²	217	Länge in m:	0
Bestandestyp:	0203 Heckenzug				
Charakteristik:					
		Bearbeiter:	B. Weilhartner		
lfd. Nummer:	449	Fläche: in m ²	73245	Länge in m:	0
Bestandestyp:	0102 Nadelwald/Nadelholzforst				
Charakteristik:					
		Bearbeiter:	B. Weilhartner		
lfd. Nummer:	450	Fläche: in m ²	2974	Länge in m:	0
Bestandestyp:	0306 Neubewaldung/Aufforstung				
Charakteristik:					
		Bearbeiter:	B. Weilhartner		
lfd. Nummer:	451	Fläche: in m ²	7804	Länge in m:	0
Bestandestyp:	0204 Streuobstbestand (Streuobstwiese/-weide, Obstbaumreihen)				
Charakteristik:					
		Bearbeiter:	B. Weilhartner		
lfd. Nummer:	452	Fläche: in m ²	3113	Länge in m:	0
Bestandestyp:	0306 Neubewaldung/Aufforstung				
Charakteristik:					
		Bearbeiter:	B. Weilhartner		
lfd. Nummer:	453	Fläche: in m ²	30461	Länge in m:	0
Bestandestyp:	0104 Laubwald/Laubholzforst				
Charakteristik:					
		Bearbeiter:	B. Weilhartner		
lfd. Nummer:	454	Fläche: in m ²	190996	Länge in m:	0
Bestandestyp:	0102 Nadelwald/Nadelholzforst				
Charakteristik:					
		Bearbeiter:	B. Weilhartner		
lfd. Nummer:	455	Fläche: in m ²	1760	Länge in m:	0
Bestandestyp:	0202 Uferbegleitgehölz				
Charakteristik:	Uferbegleitgehölz entlang eines schmalen Entwässerungsgraben: in der Baumschicht (8 – 10 m hoch) ausschließlich Schwarzerlen, sehr viele Brennnesseln, vereinzelt Eschen; Gewässeraufnahmepunkt: 34;				
		Bearbeiter:	B. Weilhartner		
lfd. Nummer:	456	Fläche: in m ²	9167	Länge in m:	0
Bestandestyp:	0202 Uferbegleitgehölz				
Charakteristik:	Uferbegleitgehölz entlang eines schmalen Entwässerungsgraben: in der Baumschicht (8 – 10 m hoch) ausschließlich Schwarzerlen, sehr viele Brennnesseln, vereinzelt Eschen; Gewässeraufnahmepunkt: 34;				
		Bearbeiter:	B. Weilhartner		
lfd. Nummer:	457	Fläche: in m ²	2741	Länge in m:	0
Bestandestyp:	0204 Streuobstbestand (Streuobstwiese/-weide, Obstbaumreihen)				
Charakteristik:					
		Bearbeiter:	B. Weilhartner		
lfd. Nummer:	458	Fläche: in m ²	1728	Länge in m:	0
Bestandestyp:	0104 Laubwald/Laubholzforst				
Charakteristik:					
		Bearbeiter:	B. Weilhartner		

lfd. Nummer:	459	Fläche: in m ²	9941	Länge in m:	0
Bestandestyp:	0104 Laubwald/Laubholzforst				
Charakteristik:	Bearbeiter: B. Weilhartner				
lfd. Nummer:	460	Fläche: in m ²	5393	Länge in m:	0
Bestandestyp:	0104 Laubwald/Laubholzforst				
Charakteristik:	Bearbeiter: B. Weilhartner				
lfd. Nummer:	461	Fläche: in m ²	1740	Länge in m:	0
Bestandestyp:	0104 Laubwald/Laubholzforst				
Charakteristik:	Bearbeiter: B. Weilhartner				
lfd. Nummer:	462	Fläche: in m ²	293	Länge in m:	0
Bestandestyp:	0104 Laubwald/Laubholzforst				
Charakteristik:	Bearbeiter: B. Weilhartner				
lfd. Nummer:	463	Fläche: in m ²	513	Länge in m:	0
Bestandestyp:	0104 Laubwald/Laubholzforst				
Charakteristik:	Bearbeiter: B. Weilhartner				
lfd. Nummer:	464	Fläche: in m ²	2585	Länge in m:	0
Bestandestyp:	030301 Sukzessionsfläche des feuchten und nassen Extensivgrünlandes mit oder ohne jüngerem Gehölzaufwuchs				
Charakteristik:	Sukzessionsfläche im Nahbereich eines Uferbegleitgehölzes, strauchförmige Schwarzerlen (2 – 3 m), Brennnesseln; Sukzessionsfläche auf ehemaliger Feuchtwiese, langfristige Entwicklung als Laubwald wahrscheinlich;				
	Bearbeiter: B. Weilhartner				
lfd. Nummer:	465	Fläche: in m ²	841	Länge in m:	0
Bestandestyp:	0104 Laubwald/Laubholzforst				
Charakteristik:	Bearbeiter: B. Weilhartner				
lfd. Nummer:	466	Fläche: in m ²	4442	Länge in m:	0
Bestandestyp:	0302 Großröhricht und Schilfröhricht				
Charakteristik:	Bearbeiter: B. Weilhartner				
lfd. Nummer:	467	Fläche: in m ²	13681	Länge in m:	0
Bestandestyp:	0104 Laubwald/Laubholzforst				
Charakteristik:	Bearbeiter: B. Weilhartner				
lfd. Nummer:	468	Fläche: in m ²	5176	Länge in m:	0
Bestandestyp:	0104 Laubwald/Laubholzforst				
Charakteristik:	Bearbeiter: B. Weilhartner				
lfd. Nummer:	469	Fläche: in m ²	584	Länge in m:	0
Bestandestyp:	0104 Laubwald/Laubholzforst				
Charakteristik:	Bearbeiter: B. Weilhartner				

lfd. Nummer:	470	Fläche: in m ²	41308	Länge in m:	0
Bestandestyp:	0104 Laubwald/Laubholzforst				
Charakteristik:	Bearbeiter: B. Weilhartner				
lfd. Nummer:	471	Fläche: in m ²	9959	Länge in m:	0
Bestandestyp:	0104 Laubwald/Laubholzforst				
Charakteristik:	Bearbeiter: B. Weilhartner				
lfd. Nummer:	472	Fläche: in m ²	2211	Länge in m:	0
Bestandestyp:	0104 Laubwald/Laubholzforst				
Charakteristik:	Bearbeiter: B. Weilhartner				
lfd. Nummer:	473	Fläche: in m ²	732	Länge in m:	0
Bestandestyp:	0302 Großröhricht und Schilfröhricht				
Charakteristik:	Bearbeiter: B. Weilhartner				
lfd. Nummer:	474	Fläche: in m ²	1004	Länge in m:	0
Bestandestyp:	030302 Sukzessionsfläche des trockenen Extensivgrünlandes mit oder ohne jüngerem Gehölzaufwuchs				
Charakteristik:	Im Bereich einer Straßenböschung (ehemals trocken) mit sehr vielen Brennnesseln, Disteln, z. T. 0,5 m hoher Gehölzaufwuchs mit Eschen, im Bereich dieser Sukzessionsfläche befindet sich eine Obstbaumzeile;				
	Bearbeiter: B. Weilhartner				
lfd. Nummer:	475	Fläche: in m ²	60971	Länge in m:	0
Bestandestyp:	0102 Nadelwald/Nadelholzforst				
Charakteristik:	Bearbeiter: B. Weilhartner				
lfd. Nummer:	476	Fläche: in m ²	45500	Länge in m:	0
Bestandestyp:	0103 Laub-Nadel-Mischwald/Laub-Nadelholz-Mischforst				
Charakteristik:	Bearbeiter: B. Weilhartner				
lfd. Nummer:	477	Fläche: in m ²	5813	Länge in m:	0
Bestandestyp:	0204 Streuobstbestand (Streuobstwiese/-weide, Obstbaumreihen)				
Charakteristik:	Bearbeiter: B. Weilhartner				
lfd. Nummer:	478	Fläche: in m ²	1518	Länge in m:	0
Bestandestyp:	0203 Heckenzug				
Charakteristik:	Bearbeiter: B. Weilhartner				
lfd. Nummer:	479	Fläche: in m ²	1126	Länge in m:	0
Bestandestyp:	0204 Streuobstbestand (Streuobstwiese/-weide, Obstbaumreihen)				
Charakteristik:	Streuobstwiese mit steiler Wiesenböschung, extensive Nutzung, max. Niveauunterschied ca. 5 – 6 m;				
	Bearbeiter: B. Weilhartner				
lfd. Nummer:	480	Fläche: in m ²	1140	Länge in m:	0
Bestandestyp:	0306 Neubewaldung/Aufforstung				
Charakteristik:	Bearbeiter: B. Weilhartner				
lfd. Nummer:	481	Fläche: in m ²	2526	Länge in m:	0
Bestandestyp:	0104 Laubwald/Laubholzforst				
Charakteristik:	Bearbeiter: B. Weilhartner				

lfd. Nummer:	482	Fläche: in m ²	1942	Länge in m:	0
Bestandestyp:	0104 Laubwald/Laubholzforst				
Charakteristik:	Bearbeiter: B. Weilhartner				
lfd. Nummer:	483	Fläche: in m ²	1098	Länge in m:	0
Bestandestyp:	0104 Laubwald/Laubholzforst				
Charakteristik:	Bearbeiter: B. Weilhartner				
lfd. Nummer:	484	Fläche: in m ²	2752	Länge in m:	0
Bestandestyp:	0104 Laubwald/Laubholzforst				
Charakteristik:	Bearbeiter: B. Weilhartner				
lfd. Nummer:	485	Fläche: in m ²	3992	Länge in m:	0
Bestandestyp:	0204 Streuobstbestand (Streuobstwiese/-weide, Obstbaumreihen)				
Charakteristik:	Bearbeiter: B. Weilhartner				
lfd. Nummer:	486	Fläche: in m ²	3789	Länge in m:	0
Bestandestyp:	0204 Streuobstbestand (Streuobstwiese/-weide, Obstbaumreihen)				
Charakteristik:	Bearbeiter: B. Weilhartner				
lfd. Nummer:	487	Fläche: in m ²	353	Länge in m:	0
Bestandestyp:	0202 Uferbegleitgehölz				
Charakteristik:	Kurzer Abschnitt mit Uferbegleitgehölz entlang des Lenglachbaches; Bach fließt größtenteils ohne Uferbegleitgehölz; schmaler Entwässerungsgraben; Gewässeraufnahmepunkt: 21;				
	Bearbeiter: B. Weilhartner				
lfd. Nummer:	488	Fläche: in m ²	2101	Länge in m:	0
Bestandestyp:	0204 Streuobstbestand (Streuobstwiese/-weide, Obstbaumreihen)				
Charakteristik:	Bearbeiter: B. Weilhartner				
lfd. Nummer:	489	Fläche: in m ²	2457	Länge in m:	0
Bestandestyp:	0104 Laubwald/Laubholzforst				
Charakteristik:	Bearbeiter: B. Weilhartner				
lfd. Nummer:	490	Fläche: in m ²	2519	Länge in m:	0
Bestandestyp:	0302 Großröhricht und Schilfröhricht				
Charakteristik:	Schilfröhricht, sowie Gehölzanflug mit Schwarzerlen (2 m), sehr feuchter Standort;				
	Bearbeiter: B. Weilhartner				
lfd. Nummer:	491	Fläche: in m ²	2913	Länge in m:	0
Bestandestyp:	0307 Feuchtes und nasses Extensivgrünland				
Charakteristik:	Feuchtwiese mit flächendeckendem Bestand an Seggen, weiters Spitzwegerich, Disteln, sehr feuchter bzw. nasser Standort; wird gemäht, nährstoffreich;				
	Bearbeiter: B. Weilhartner				
lfd. Nummer:	492	Fläche: in m ²	65264	Länge in m:	0
Bestandestyp:	0104 Laubwald/Laubholzforst				
Charakteristik:	Bearbeiter: B. Weilhartner				
lfd. Nummer:	493	Fläche: in m ²	1312	Länge in m:	0
Bestandestyp:	0104 Laubwald/Laubholzforst				
Charakteristik:	Bearbeiter: B. Weilhartner				

lfd. Nummer:	494	Fläche: in m ²	5357	Länge in m:	0
Bestandestyp:	030301 Sukzessionsfläche des feuchten und nassen Extensivgrünlandes mit oder ohne jüngerem Gehölzaufwuchs				
Charakteristik:	Großröhrichtfläche mit Gehölzaufwuchs (Schwarzerlen), dieser Fläche ist eine Seggenwiese vorgelagert, Übergang zur Sukzessionsfläche im rückwärtigen Bereich;				
	Bearbeiter: B. Weilhartner				
lfd. Nummer:	495	Fläche: in m ²	445	Länge in m:	0
Bestandestyp:	0401 Stehendes Gewässer				
Charakteristik:	Zwei naturferne Fischweiher, kein Uferbegleitgehölz, steile Ufer, punktuell einzelne Bäume;				
	Bearbeiter: B. Weilhartner				
lfd. Nummer:	496	Fläche: in m ²	479	Länge in m:	0
Bestandestyp:	0401 Stehendes Gewässer				
Charakteristik:	Zwei naturferne Fischweiher, kein Uferbegleitgehölz, steile Ufer, punktuell einzelne Bäume;				
	Bearbeiter: B. Weilhartner				
lfd. Nummer:	497	Fläche: in m ²	4531	Länge in m:	0
Bestandestyp:	0104 Laubwald/Laubholzforst				
Charakteristik:					
	Bearbeiter: B. Weilhartner				
lfd. Nummer:	498	Fläche: in m ²	1155	Länge in m:	0
Bestandestyp:	0202 Uferbegleitgehölz				
Charakteristik:	Uferbegleitgehölz entlang des Innbaches: in der Baumschicht (8 – 15 m hoch) vorwiegend Eschen, Schwarzerlen sowie Grauerlen; Strauchschicht mit Eschen, Traubenkirschen, Pfaffenhütchen, Schwarzer Holunder, viele Brennnesseln; Gewässeraufnahmepunkt: 18;				
	Bearbeiter: B. Weilhartner				
lfd. Nummer:	499	Fläche: in m ²	52930	Länge in m:	0
Bestandestyp:	0102 Nadelwald/Nadelholzforst				
Charakteristik:					
	Bearbeiter: B. Weilhartner				
lfd. Nummer:	500	Fläche: in m ²	780	Länge in m:	0
Bestandestyp:	0306 Neubewaldung/Aufforstung				
Charakteristik:					
	Bearbeiter: B. Weilhartner				
lfd. Nummer:	501	Fläche: in m ²	11512	Länge in m:	0
Bestandestyp:	0204 Streuobstbestand (Streuobstwiese/-weide, Obstbaumreihen)				
Charakteristik:					
	Bearbeiter: B. Weilhartner				
lfd. Nummer:	502	Fläche: in m ²	2780	Länge in m:	0
Bestandestyp:	0204 Streuobstbestand (Streuobstwiese/-weide, Obstbaumreihen)				
Charakteristik:					
	Bearbeiter: B. Weilhartner				
lfd. Nummer:	503	Fläche: in m ²	7815	Länge in m:	0
Bestandestyp:	0104 Laubwald/Laubholzforst				
Charakteristik:					
	Bearbeiter: B. Weilhartner				
lfd. Nummer:	504	Fläche: in m ²	4195	Länge in m:	0
Bestandestyp:	0104 Laubwald/Laubholzforst				
Charakteristik:					
	Bearbeiter: B. Weilhartner				

lfd. Nummer:	505	Fläche: in m ²	740	Länge in m:	0
Bestandestyp:	0306 Neubewaldung/Aufforstung				
Charakteristik:	Bearbeiter: B. Weilhartner				
lfd. Nummer:	506	Fläche: in m ²	28108	Länge in m:	0
Bestandestyp:	0102 Nadelwald/Nadelholzforst				
Charakteristik:	Bearbeiter: B. Weilhartner				
lfd. Nummer:	507	Fläche: in m ²	1339	Länge in m:	0
Bestandestyp:	0306 Neubewaldung/Aufforstung				
Charakteristik:	Bearbeiter: B. Weilhartner				
lfd. Nummer:	508	Fläche: in m ²	12527	Länge in m:	0
Bestandestyp:	0103 Laub-Nadel-Mischwald/Laub-Nadelholz-Mischforst				
Charakteristik:	Bearbeiter: B. Weilhartner				
lfd. Nummer:	509	Fläche: in m ²	1071	Länge in m:	0
Bestandestyp:	0203 Heckenzug				
Charakteristik:	Hecke im Bereich einer Böschung, Böschung zwischen 0,5 und 2 m, Hecke besteht aus Strauchschicht;				
	Bearbeiter: B. Weilhartner				
lfd. Nummer:	510	Fläche: in m ²	2992	Länge in m:	0
Bestandestyp:	0202 Uferbegleitgehölz				
Charakteristik:	Uferbegleitgehölz entlang eines schmalen Entwässerungsgraben: in der Baumschicht (ca. 10 m hoch, z. T. auf Stock gesetzt) fast ausschließlich Schwarzerlen, punktuell Grauerlen sowie Eschen im Oberlauf; Bach ist im Unterlauf vollständig verrohrt; Gewässeraufnahmepunkt: 75;				
	Bearbeiter: B. Weilhartner				
lfd. Nummer:	511	Fläche: in m ²	20044	Länge in m:	0
Bestandestyp:	0102 Nadelwald/Nadelholzforst				
Charakteristik:	Bearbeiter: B. Weilhartner				
lfd. Nummer:	512	Fläche: in m ²	679	Länge in m:	0
Bestandestyp:	0204 Streuobstbestand (Streuobstwiese/-weide, Obstbaumreihen)				
Charakteristik:	Streuobstwiese im Bereich einer Böschung;				
	Bearbeiter: B. Weilhartner				
lfd. Nummer:	513	Fläche: in m ²	7863	Länge in m:	0
Bestandestyp:	0104 Laubwald/Laubholzforst				
Charakteristik:	Bearbeiter: B. Weilhartner				
lfd. Nummer:	514	Fläche: in m ²	7842	Länge in m:	0
Bestandestyp:	0104 Laubwald/Laubholzforst				
Charakteristik:	Bearbeiter: B. Weilhartner				
lfd. Nummer:	515	Fläche: in m ²	2294	Länge in m:	0
Bestandestyp:	030301 Sukzessionsfläche des feuchten und nassen Extensivgrünlandes mit oder ohne jüngerem Gehölzaufwuchs				
Charakteristik:	Sukzessionsfläche auf ehemaligem Feuchtgrünland im Nahbereich eines Baches; 1,2 m hohe Brennnesseln, Reitgras, Mädesüß, vereinzelt Seggen, noch kein Gehölzanflug ersichtlich, diese Fläche wurde früher beweidet;				
	Bearbeiter: B. Weilhartner				

lfd. Nummer:	516	Fläche: in m ²	400	Länge in m:	0
Bestandestyp:	0204 Streuobstbestand (Streuobstwiese/-weide, Obstbaumreihen)				
Charakteristik:	Bearbeiter: B. Weilhartner				
lfd. Nummer:	517	Fläche: in m ²	31378	Länge in m:	0
Bestandestyp:	0104 Laubwald/Laubholzforst				
Charakteristik:	Bearbeiter: B. Weilhartner				
lfd. Nummer:	518	Fläche: in m ²	9325	Länge in m:	0
Bestandestyp:	0104 Laubwald/Laubholzforst				
Charakteristik:	Bearbeiter: B. Weilhartner				
lfd. Nummer:	519	Fläche: in m ²	5033	Länge in m:	0
Bestandestyp:	0104 Laubwald/Laubholzforst				
Charakteristik:	Bearbeiter: B. Weilhartner				
lfd. Nummer:	520	Fläche: in m ²	1097	Länge in m:	0
Bestandestyp:	0204 Streuobstbestand (Streuobstwiese/-weide, Obstbaumreihen)				
Charakteristik:	Bearbeiter: B. Weilhartner				
lfd. Nummer:	521	Fläche: in m ²	1198	Länge in m:	0
Bestandestyp:	0204 Streuobstbestand (Streuobstwiese/-weide, Obstbaumreihen)				
Charakteristik:	Bearbeiter: B. Weilhartner				
lfd. Nummer:	522	Fläche: in m ²	1568	Länge in m:	0
Bestandestyp:	0306 Neubewaldung/Aufforstung				
Charakteristik:	Bearbeiter: B. Weilhartner				
lfd. Nummer:	523	Fläche: in m ²	52140	Länge in m:	0
Bestandestyp:	0103 Laub-Nadel-Mischwald/Laub-Nadelholz-Mischforst				
Charakteristik:	Bearbeiter: B. Weilhartner				
lfd. Nummer:	524	Fläche: in m ²	98	Länge in m:	0
Bestandestyp:	0306 Neubewaldung/Aufforstung				
Charakteristik:	Bearbeiter: B. Weilhartner				
lfd. Nummer:	525	Fläche: in m ²	6095	Länge in m:	0
Bestandestyp:	0603 Deponien				
Charakteristik:	Erdaushub- sowie Abraummaterialdeponie der Gemeinde Gaspoltshofen: Randbereiche sind als Sukzessionsfläche ausgebildet (Brennnesseln, Reitgras, alter Streuobstbestand, punktuell Gehölzaufwuchs), die gesamte Deponie befindet sich in einer Geländemulde;				
	Bearbeiter: B. Weilhartner				
lfd. Nummer:	526	Fläche: in m ²	498	Länge in m:	0
Bestandestyp:	0203 Heckenzug				
Charakteristik:	Hecke, vorher Baumzeile, punktuell einzelne Sträucher gepflanzt, Übergang zur Hecke;				
	Bearbeiter: B. Weilhartner				
lfd. Nummer:	527	Fläche: in m ²	13765	Länge in m:	0
Bestandestyp:	0204 Streuobstbestand (Streuobstwiese/-weide, Obstbaumreihen)				
Charakteristik:	Bearbeiter: B. Weilhartner				

lfd. Nummer:	528	Fläche: in m ²	2176	Länge in m:	0
Bestandestyp:	0203 Heckenzug				
Charakteristik:					
		Bearbeiter:	B. Weilhartner		
lfd. Nummer:	529	Fläche: in m ²	397	Länge in m:	0
Bestandestyp:	0203 Heckenzug				
Charakteristik:					
		Bearbeiter:	B. Weilhartner		
lfd. Nummer:	530	Fläche: in m ²	890	Länge in m:	0
Bestandestyp:	0306 Neubewaldung/Aufforstung				
Charakteristik:					
		Bearbeiter:	B. Weilhartner		
lfd. Nummer:	531	Fläche: in m ²	1477	Länge in m:	0
Bestandestyp:	0306 Neubewaldung/Aufforstung				
Charakteristik:					
		Bearbeiter:	B. Weilhartner		
lfd. Nummer:	532	Fläche: in m ²	7580	Länge in m:	0
Bestandestyp:	0104 Laubwald/Laubholzforst				
Charakteristik:					
		Bearbeiter:	B. Weilhartner		
lfd. Nummer:	533	Fläche: in m ²	7692	Länge in m:	0
Bestandestyp:	0306 Neubewaldung/Aufforstung				
Charakteristik:	Ältere Neubewaldung im Bereich eines Dammes (ev. auch Sukzessionsfläche): befindet sich im Übergang zum Laubwald (Gehölze wie Hainbuchen, Hasel, roter Hartriegel, Eingriffeliger Weißdorn; zwischen 0,5 und 5 m hoch);				
		Bearbeiter:	B. Weilhartner		
lfd. Nummer:	534	Fläche: in m ²	1568	Länge in m:	0
Bestandestyp:	0203 Heckenzug				
Charakteristik:					
		Bearbeiter:	B. Weilhartner		
lfd. Nummer:	535	Fläche: in m ²	594	Länge in m:	0
Bestandestyp:	0203 Heckenzug				
Charakteristik:					
		Bearbeiter:	B. Weilhartner		
lfd. Nummer:	536	Fläche: in m ²	2000	Länge in m:	0
Bestandestyp:	0204 Streuobstbestand (Streuobstwiese/-weide, Obstbaumreihen)				
Charakteristik:					
		Bearbeiter:	B. Weilhartner		
lfd. Nummer:	537	Fläche: in m ²	1099	Länge in m:	0
Bestandestyp:	0104 Laubwald/Laubholzforst				
Charakteristik:					
		Bearbeiter:	B. Weilhartner		
lfd. Nummer:	538	Fläche: in m ²	2516	Länge in m:	0
Bestandestyp:	0306 Neubewaldung/Aufforstung				
Charakteristik:					
		Bearbeiter:	B. Weilhartner		
lfd. Nummer:	539	Fläche: in m ²	5608	Länge in m:	0
Bestandestyp:	0104 Laubwald/Laubholzforst				
Charakteristik:					
		Bearbeiter:	B. Weilhartner		

lfd. Nummer:	540	Fläche: in m ²	5382	Länge in m:	0
Bestandestyp:	0102 Nadelwald/Nadelholzforst				
Charakteristik:	Bearbeiter: B. Weilhartner				
lfd. Nummer:	541	Fläche: in m ²	1419	Länge in m:	0
Bestandestyp:	0104 Laubwald/Laubholzforst				
Charakteristik:	Bearbeiter: B. Weilhartner				
lfd. Nummer:	542	Fläche: in m ²	7008	Länge in m:	0
Bestandestyp:	0104 Laubwald/Laubholzforst				
Charakteristik:	Bearbeiter: B. Weilhartner				
lfd. Nummer:	543	Fläche: in m ²	5180	Länge in m:	0
Bestandestyp:	0104 Laubwald/Laubholzforst				
Charakteristik:	Bearbeiter: B. Weilhartner				
lfd. Nummer:	544	Fläche: in m ²	642	Länge in m:	0
Bestandestyp:	0202 Uferbegleitgehölz				
Charakteristik:	Uferbegleitgehölz entlang des Höftbaches: in der Baumschicht (10 – 15 m hoch) vorwiegend Schwarzerlen, punktuell Weiden, Eschen; in der Strauchschicht Ahorn, Weiden, weiters Pfaffenhütchen; Gewässeraufnahmepunkt: 52;				
	Bearbeiter: B. Weilhartner				
lfd. Nummer:	545	Fläche: in m ²	19716	Länge in m:	0
Bestandestyp:	0104 Laubwald/Laubholzforst				
Charakteristik:	Bearbeiter: B. Weilhartner				
lfd. Nummer:	546	Fläche: in m ²	271	Länge in m:	0
Bestandestyp:	0203 Heckenzug				
Charakteristik:	Bearbeiter: B. Weilhartner				
lfd. Nummer:	547	Fläche: in m ²	2036	Länge in m:	0
Bestandestyp:	0306 Neubewaldung/Aufforstung				
Charakteristik:	Bearbeiter: B. Weilhartner				
lfd. Nummer:	548	Fläche: in m ²	3702	Länge in m:	0
Bestandestyp:	0204 Streuobstbestand (Streuobstwiese/-weide, Obstbaumreihen)				
Charakteristik:	Bearbeiter: B. Weilhartner				
lfd. Nummer:	549	Fläche: in m ²	22099	Länge in m:	0
Bestandestyp:	0102 Nadelwald/Nadelholzforst				
Charakteristik:	Bearbeiter: B. Weilhartner				
lfd. Nummer:	550	Fläche: in m ²	12424	Länge in m:	0
Bestandestyp:	0104 Laubwald/Laubholzforst				
Charakteristik:	Bearbeiter: B. Weilhartner				
lfd. Nummer:	551	Fläche: in m ²	81380	Länge in m:	0
Bestandestyp:	0104 Laubwald/Laubholzforst				
Charakteristik:	Bearbeiter: B. Weilhartner				

lfd. Nummer:	552	Fläche: in m ²	14097	Länge in m:	0
Bestandestyp:	0104 Laubwald/Laubholzforst				
Charakteristik:	Bearbeiter: B. Weilhartner				
lfd. Nummer:	553	Fläche: in m ²	10860	Länge in m:	0
Bestandestyp:	0104 Laubwald/Laubholzforst				
Charakteristik:	Bearbeiter: B. Weilhartner				
lfd. Nummer:	554	Fläche: in m ²	1979	Länge in m:	0
Bestandestyp:	0104 Laubwald/Laubholzforst				
Charakteristik:	Bearbeiter: B. Weilhartner				
lfd. Nummer:	555	Fläche: in m ²	23599	Länge in m:	0
Bestandestyp:	0202 Uferbegleitgehölz				
Charakteristik:	Uferbegleitgehölz entlang des Aubaches: Baumschicht (8 – 15 m hoch) besteht fast ausschließlich aus Schwarzerlen, punktuell Eschen und Ahorn, keine Strauchschicht, Uferbegleitgehölz beidseitig ca. 1 – 2 m breit; Gewässeraufnahmepunkt: 47;				
	Bearbeiter: B. Weilhartner				
lfd. Nummer:	556	Fläche: in m ²	216	Länge in m:	0
Bestandestyp:	0306 Neubewaldung/Aufforstung				
Charakteristik:	Bearbeiter: B. Weilhartner				
lfd. Nummer:	557	Fläche: in m ²	11490	Länge in m:	0
Bestandestyp:	0204 Streuobstbestand (Streuobstwiese/-weide, Obstbaumreihen)				
Charakteristik:	Bearbeiter: B. Weilhartner				
lfd. Nummer:	558	Fläche: in m ²	882	Länge in m:	0
Bestandestyp:	0104 Laubwald/Laubholzforst				
Charakteristik:	Bearbeiter: B. Weilhartner				
lfd. Nummer:	559	Fläche: in m ²	2711	Länge in m:	0
Bestandestyp:	0203 Heckenzug				
Charakteristik:	Bearbeiter: B. Weilhartner				
lfd. Nummer:	560	Fläche: in m ²	1534	Länge in m:	0
Bestandestyp:	0603 Deponien				
Charakteristik:	Erdaushubdeponie;				
	Bearbeiter: B. Weilhartner				
lfd. Nummer:	561	Fläche: in m ²	2468	Länge in m:	0
Bestandestyp:	0306 Neubewaldung/Aufforstung				
Charakteristik:	Bearbeiter: B. Weilhartner				
lfd. Nummer:	562	Fläche: in m ²	4759	Länge in m:	0
Bestandestyp:	0306 Neubewaldung/Aufforstung				
Charakteristik:	Bearbeiter: B. Weilhartner				
lfd. Nummer:	563	Fläche: in m ²	2607	Länge in m:	0
Bestandestyp:	0603 Deponien				
Charakteristik:	Erdaushubdeponie, Geländegraben wird sukzessive mit Erdaushubmaterial aufgefüllt;				
	Bearbeiter: B. Weilhartner				

lfd. Nummer:	564	Fläche: in m ²	970	Länge in m:	0
Bestandestyp:	0104 Laubwald/Laubholzforst				
Charakteristik:					
	Bearbeiter: B. Weilhartner				
lfd. Nummer:	565	Fläche: in m ²	895	Länge in m:	0
Bestandestyp:	0104 Laubwald/Laubholzforst				
Charakteristik:					
	Bearbeiter: B. Weilhartner				
lfd. Nummer:	566	Fläche: in m ²	621	Länge in m:	0
Bestandestyp:	0104 Laubwald/Laubholzforst				
Charakteristik:					
	Bearbeiter: B. Weilhartner				
lfd. Nummer:	567	Fläche: in m ²	6568	Länge in m:	0
Bestandestyp:	0202 Uferbegleitgehölz				
Charakteristik:	Uferbegleitgehölz entlang eines 1,5 m breiten Baches: in der Baumschicht (8 – 10 m hoch) fast ausschließlich Schwarzerlen; Strauchschicht mit Bergahorn und Holunder;				
	Bearbeiter: B. Weilhartner				
lfd. Nummer:	568	Fläche: in m ²	109946	Länge in m:	0
Bestandestyp:	0103 Laub-Nadel-Mischwald/Laub-Nadelholz-Mischforst				
Charakteristik:					
	Bearbeiter: B. Weilhartner				
lfd. Nummer:	569	Fläche: in m ²	267	Länge in m:	0
Bestandestyp:	0306 Neubewaldung/Aufforstung				
Charakteristik:					
	Bearbeiter: B. Weilhartner				
lfd. Nummer:	570	Fläche: in m ²	45388	Länge in m:	0
Bestandestyp:	0104 Laubwald/Laubholzforst				
Charakteristik:					
	Bearbeiter: B. Weilhartner				
lfd. Nummer:	571	Fläche: in m ²	4561	Länge in m:	0
Bestandestyp:	0104 Laubwald/Laubholzforst				
Charakteristik:					
	Bearbeiter: B. Weilhartner				
lfd. Nummer:	572	Fläche: in m ²	5007	Länge in m:	0
Bestandestyp:	0602 Abbauf Flächen geogener Rohstoffe mit aktueller betrieblicher Nutzung				
Charakteristik:	Lehmabbau;				
	Bearbeiter: B. Weilhartner				
lfd. Nummer:	573	Fläche: in m ²	7931	Länge in m:	0
Bestandestyp:	0104 Laubwald/Laubholzforst				
Charakteristik:					
	Bearbeiter: B. Weilhartner				
lfd. Nummer:	574	Fläche: in m ²	1650	Länge in m:	0
Bestandestyp:	0204 Streuobstbestand (Streuobstwiese/-weide, Obstbaumreihen)				
Charakteristik:					
	Bearbeiter: B. Weilhartner				
lfd. Nummer:	575	Fläche: in m ²	5720	Länge in m:	0
Bestandestyp:	0204 Streuobstbestand (Streuobstwiese/-weide, Obstbaumreihen)				
Charakteristik:					
	Bearbeiter: B. Weilhartner				

lfd. Nummer:	576	Fläche: in m ²	1244	Länge in m:	0
Bestandestyp:	0204 Streuobstbestand (Streuobstwiese/-weide, Obstbaumreihen)				
Charakteristik:	Bearbeiter: B. Weilhartner				
lfd. Nummer:	577	Fläche: in m ²	591	Länge in m:	0
Bestandestyp:	0306 Neubewaldung/Aufforstung				
Charakteristik:	Bearbeiter: B. Weilhartner				
lfd. Nummer:	578	Fläche: in m ²	24318	Länge in m:	0
Bestandestyp:	0104 Laubwald/Laubholzforst				
Charakteristik:	Bearbeiter: B. Weilhartner				
lfd. Nummer:	579	Fläche: in m ²	1117	Länge in m:	0
Bestandestyp:	0306 Neubewaldung/Aufforstung				
Charakteristik:	Bearbeiter: B. Weilhartner				
lfd. Nummer:	580	Fläche: in m ²	1826	Länge in m:	0
Bestandestyp:	0306 Neubewaldung/Aufforstung				
Charakteristik:	Bearbeiter: B. Weilhartner				
lfd. Nummer:	581	Fläche: in m ²	3408	Länge in m:	0
Bestandestyp:	0104 Laubwald/Laubholzforst				
Charakteristik:	Bearbeiter: B. Weilhartner				
lfd. Nummer:	582	Fläche: in m ²	230	Länge in m:	0
Bestandestyp:	0306 Neubewaldung/Aufforstung				
Charakteristik:	Bearbeiter: B. Weilhartner				
lfd. Nummer:	583	Fläche: in m ²	961	Länge in m:	0
Bestandestyp:	0306 Neubewaldung/Aufforstung				
Charakteristik:	Bearbeiter: B. Weilhartner				
lfd. Nummer:	584	Fläche: in m ²	5989	Länge in m:	0
Bestandestyp:	0202 Uferbegleitgehölz				
Charakteristik:	Uferbegleitgehölz entlang des Wilden Innbaches: Bachbett ca. 2 m breit, Uferbegleitgehölz ist beidseitig vorhanden (je 2 - 3 m breit); in der Baumschicht (8 – 15 m hoch) vorwiegend Schwarzerlen, Traubenkirschen, Eschen, punktuell Birken sowie Pappeln; Strauchschicht mit Hasel; Gewässeraufnahmepunkt: 49;				
	Bearbeiter: B. Weilhartner				
lfd. Nummer:	585	Fläche: in m ²	1	Länge in m:	0
Bestandestyp:	0202 Uferbegleitgehölz				
Charakteristik:	Uferbegleitgehölz entlang des Höftbaches: in der Baumschicht (10 – 15 m hoch) vorwiegend Schwarzerlen, punktuell Weiden, Eschen; in der Strauchschicht Ahorn, Weiden, weiters Pfaffenhütchen; Gewässeraufnahmepunkt: 52;				
	Bearbeiter: B. Weilhartner				
lfd. Nummer:	586	Fläche: in m ²	19969	Länge in m:	0
Bestandestyp:	0202 Uferbegleitgehölz				
Charakteristik:	Uferbegleitgehölz entlang des Höftbaches: in der Baumschicht (10 – 15 m hoch) vorwiegend Schwarzerlen, punktuell Weiden, Eschen; in der Strauchschicht Ahorn, Weiden, weiters Pfaffenhütchen; Gewässeraufnahmepunkt: 52;				
	Bearbeiter: B. Weilhartner				

lfd. Nummer:	587	Fläche: in m ²	21911	Länge in m:	0
Bestandestyp:	0104 Laubwald/Laubholzforst				
Charakteristik:	Bearbeiter: B. Weilhartner				
lfd. Nummer:	588	Fläche: in m ²	530	Länge in m:	0
Bestandestyp:	0306 Neubewaldung/Aufforstung				
Charakteristik:	Bearbeiter: B. Weilhartner				
lfd. Nummer:	589	Fläche: in m ²	486	Länge in m:	0
Bestandestyp:	0203 Heckenzug				
Charakteristik:	Bearbeiter: B. Weilhartner				
lfd. Nummer:	590	Fläche: in m ²	10189	Länge in m:	0
Bestandestyp:	0204 Streuobstbestand (Streuobstwiese/-weide, Obstbaumreihen)				
Charakteristik:	Bearbeiter: B. Weilhartner				
lfd. Nummer:	591	Fläche: in m ²	133076	Länge in m:	0
Bestandestyp:	0103 Laub-Nadel-Mischwald/Laub-Nadelholz-Mischforst				
Charakteristik:	Bearbeiter: B. Weilhartner				
lfd. Nummer:	592	Fläche: in m ²	26179	Länge in m:	0
Bestandestyp:	0202 Uferbegleitgehölz				
Charakteristik:	Uferbegleitgehölz entlang des Innbaches: in der Baumschicht (8 – 15 m hoch) vorwiegend Eschen, Schwarzerlen sowie Grauerlen; Strauchschicht mit Eschen, Traubenkirschen, Pfaffenhütchen, Schwarzer Holunder, viele Brennnesseln; Gewässeraufnahmepunkt: 18;				
	Bearbeiter: B. Weilhartner				
lfd. Nummer:	593	Fläche: in m ²	3881	Länge in m:	0
Bestandestyp:	0104 Laubwald/Laubholzforst				
Charakteristik:	Bearbeiter: B. Weilhartner				
lfd. Nummer:	594	Fläche: in m ²	49734	Länge in m:	0
Bestandestyp:	0202 Uferbegleitgehölz				
Charakteristik:	Uferbegleitgehölz entlang eines 0,5 m breiten Baches: in der Baumschicht (bis 16 m hoch) vorwiegend Eschen, Stieleichen, Schwarzerlen; 2. Baumschicht mit Bergahorn, Schwarzerlen, Traubenkirsche; Strauchschicht mit Hasel, Weiden, Schwarzer Holunder; Krautschicht mit Brennnesseln;				
	Bearbeiter: B. Weilhartner				
lfd. Nummer:	595	Fläche: in m ²	1359884	Länge in m:	0
Bestandestyp:	0103 Laub-Nadel-Mischwald/Laub-Nadelholz-Mischforst				
Charakteristik:	Bearbeiter: B. Weilhartner				
lfd. Nummer:	596	Fläche: in m ²	1133	Länge in m:	0
Bestandestyp:	0204 Streuobstbestand (Streuobstwiese/-weide, Obstbaumreihen)				
Charakteristik:	Bearbeiter: B. Weilhartner				
lfd. Nummer:	597	Fläche: in m ²	2016	Länge in m:	0
Bestandestyp:	0306 Neubewaldung/Aufforstung				
Charakteristik:	Bearbeiter: B. Weilhartner				

lfd. Nummer:	598	Fläche: in m ²	4519	Länge in m:	0
Bestandestyp:	0202 Uferbegleitgehölz				
Charakteristik:	Uferbegleitgehölz entlang des Mühlbaches: in der Baumschicht (8 – 10 m hoch) fast ausschließlich Schwarzerlen, weiters Eschen sowie punktuell Traubenkirschen; Krautschicht mit Mädesüß, Brennesseln, Klappertopf; Strauchschicht mit Gemeinem Schneeball; Uferbegleitgehölz beidseitig vorhanden (jeweils ca. 2 m breit); Gewässeraufnahmepunkt: 9;				
	Bearbeiter: B. Weilhartner				
lfd. Nummer:	599	Fläche: in m ²	685	Länge in m:	0
Bestandestyp:	0104 Laubwald/Laubholzforst				
Charakteristik:					
	Bearbeiter: B. Weilhartner				
lfd. Nummer:	600	Fläche: in m ²	13945	Länge in m:	0
Bestandestyp:	0202 Uferbegleitgehölz				
Charakteristik:	Uferbegleitgehölz entlang eines 0,5 m breiten Baches: in der Baumschicht (10 – 15 m hoch) Schwarzerlen, Eschen; Strauchschicht mit Hasel, Bergahorn, Brennesseln; Uferbegleitgehölz beidseitig jeweils 2 m breit; Gewässeraufnahmepunkt: 24;				
	Bearbeiter: B. Weilhartner				
lfd. Nummer:	601	Fläche: in m ²	18818	Länge in m:	0
Bestandestyp:	0202 Uferbegleitgehölz				
Charakteristik:	Uferbegleitgehölz entlang des Lenglachbaches: in der Baumschicht (zwischen 8 und 20 m hoch) vorwiegend Schwarzerlen, Eschen; in regelmäßigen Abständen Pappeln, Birken, hin und wieder Stieleichen; in der Strauchschicht Traubenkirsche, Schwarzerlen; Gewässeraufnahmepunkt: 88;				
	Bearbeiter: B. Weilhartner				
lfd. Nummer:	602	Fläche: in m ²	12981	Länge in m:	0
Bestandestyp:	0204 Streuobstbestand (Streuobstwiese/-weide, Obstbaumreihen)				
Charakteristik:					
	Bearbeiter: B. Weilhartner				
lfd. Nummer:	603	Fläche: in m ²	8587	Länge in m:	0
Bestandestyp:	0202 Uferbegleitgehölz				
Charakteristik:	Uferbegleitgehölz entlang eines Zubringers zum Mühlbach: in der Baumschicht (10 – 15 m hoch) vorwiegend Eschen, Schwarzerlen, punktuell Birken, auf der linken Uferseite ist ein Schilfgürtel dem Uferbegleitgehölz vorgelagert; Gewässeraufnahmepunkt: 32;				
	Bearbeiter: B. Weilhartner				
lfd. Nummer:	604	Fläche: in m ²	4182	Länge in m:	0
Bestandestyp:	0204 Streuobstbestand (Streuobstwiese/-weide, Obstbaumreihen)				
Charakteristik:					
	Bearbeiter: B. Weilhartner				
lfd. Nummer:	605	Fläche: in m ²	14910	Länge in m:	0
Bestandestyp:	0204 Streuobstbestand (Streuobstwiese/-weide, Obstbaumreihen)				
Charakteristik:					
	Bearbeiter: B. Weilhartner				
lfd. Nummer:	606	Fläche: in m ²	4456	Länge in m:	0
Bestandestyp:	030301 Sukzessionsfläche des feuchten und nassen Extensivgrünlandes mit oder ohne jüngerem Gehölzaufwuchs				
Charakteristik:	Sukzessionsfläche (teilweise Neubewaldung) im Bereich eines ehemaligen Streuobstwiesen-Standortes (siehe Luftbild), im oberen Bereich Neubewaldung mit Schwarzerlen, im unteren Bereich Sukzessionsfläche mit Strausgras, Knäuelgras, Klappertopf, sowie Brennesseln, Reitgras;				
	Bearbeiter: B. Weilhartner				
lfd. Nummer:	607	Fläche: in m ²	2439	Länge in m:	0
Bestandestyp:	0306 Neubewaldung/Aufforstung				
Charakteristik:					
	Bearbeiter: B. Weilhartner				

lfd. Nummer:	608	Fläche: in m ²	8005	Länge in m:	0
Bestandestyp:	0104 Laubwald/Laubholzforst				
Charakteristik:					
	Bearbeiter: B. Weilhartner				
lfd. Nummer:	609	Fläche: in m ²	2304	Länge in m:	0
Bestandestyp:	0104 Laubwald/Laubholzforst				
Charakteristik:					
	Bearbeiter: B. Weilhartner				
lfd. Nummer:	610	Fläche: in m ²	7022	Länge in m:	0
Bestandestyp:	0202 Uferbegleitgehölz				
Charakteristik:	Uferbegleitgehölz entlang eines schmalen Entwässerungsgraben: in der Baumschicht ausschließlich Schwarzerlen (8 – 10 m hoch), eine Birke, Strauchschicht mit Schwarzerlen, Rotbuchen, Hasel; Brennnesseln in der Krautschicht; Gewässeraufnahmepunkt: 46;				
	Bearbeiter: B. Weilhartner				
lfd. Nummer:	611	Fläche: in m ²	681084	Länge in m:	0
Bestandestyp:	0102 Nadelwald/Nadelholzforst				
Charakteristik:					
	Bearbeiter: B. Weilhartner				
lfd. Nummer:	612	Fläche: in m ²	17272	Länge in m:	0
Bestandestyp:	0104 Laubwald/Laubholzforst				
Charakteristik:					
	Bearbeiter: B. Weilhartner				
lfd. Nummer:	613	Fläche: in m ²	53448	Länge in m:	0
Bestandestyp:	0102 Nadelwald/Nadelholzforst				
Charakteristik:					
	Bearbeiter: B. Weilhartner				
lfd. Nummer:	614	Fläche: in m ²	20287	Länge in m:	0
Bestandestyp:	0104 Laubwald/Laubholzforst				
Charakteristik:					
	Bearbeiter: B. Weilhartner				
lfd. Nummer:	615	Fläche: in m ²	19619	Länge in m:	0
Bestandestyp:	0401 Stehendes Gewässer				
Charakteristik:	Mehrere sehr große Fischweiher mit punktuellen und strauchförmigem Uferbegleitgehölz, Ufer sind größtenteils mit Steinen gesichert, steil, Gesamtsituation sehr naturfern;				
	Bearbeiter: B. Weilhartner				
lfd. Nummer:	616	Fläche: in m ²	15957	Länge in m:	0
Bestandestyp:	0204 Streuobstbestand (Streuobstwiese/-weide, Obstbaumreihen)				
Charakteristik:					
	Bearbeiter: B. Weilhartner				
lfd. Nummer:	617	Fläche: in m ²	488918	Länge in m:	0
Bestandestyp:	0102 Nadelwald/Nadelholzforst				
Charakteristik:					
	Bearbeiter: B. Weilhartner				
lfd. Nummer:	618	Fläche: in m ²	13971	Länge in m:	0
Bestandestyp:	0202 Uferbegleitgehölz				
Charakteristik:	Uferbegleitgehölz entlang des Schnozenbaches: sehr lückig, besteht punktuell aus einzelnen Baumgruppen mit Schwarzerlen, Silberweiden (zwischen 6 und 10 m hoch); in der Krautschicht Brennnesseln, Disteln und Springkraut; Gewässeraufnahmepunkt: 73;				
	Bearbeiter: B. Weilhartner				

lfd. Nummer:	619	Fläche: in m ²	3994	Länge in m:	0
Bestandestyp:	0202 Uferbegleitgehölz				
Charakteristik:	Uferbegleitgehölz entlang des Beutelbaches: in der Baumschicht (14 – 17 m hoch) vorwiegend Eschen, weiters Schwarzerlen; Strauchschicht mit Schwarzerlen; Gewässeraufnahmepunkt: 55;				
	Bearbeiter: B. Weilhartner				
lfd. Nummer:	620	Fläche: in m ²	35991	Länge in m:	0
Bestandestyp:	0202 Uferbegleitgehölz				
Charakteristik:	Uferbegleitgehölz entlang des Innbaches: in der Baumschicht (8 – 15 m hoch) vorwiegend Pappeln, Eschen, Schwarzerlen, punktuell Bergahorn sowie Silberweiden; keine Strauchschicht; Bach fließt größtenteils innerhalb Wald; Gewässeraufnahmepunkt: 62;				
	Bearbeiter: B. Weilhartner				
lfd. Nummer:	621	Fläche: in m ²	45357	Länge in m:	0
Bestandestyp:	0104 Laubwald/Laubholzforst				
Charakteristik:					
	Bearbeiter: B. Weilhartner				
lfd. Nummer:	622	Fläche: in m ²	333615	Länge in m:	0
Bestandestyp:	0102 Nadelwald/Nadelholzforst				
Charakteristik:					
	Bearbeiter: B. Weilhartner				
lfd. Nummer:	623	Fläche: in m ²	835	Länge in m:	0
Bestandestyp:	0104 Laubwald/Laubholzforst				
Charakteristik:					
	Bearbeiter: B. Weilhartner				
lfd. Nummer:	624	Fläche: in m ²	623	Länge in m:	0
Bestandestyp:	0204 Streuobstbestand (Streuobstwiese/-weide, Obstbaumreihen)				
Charakteristik:					
	Bearbeiter: B. Weilhartner				
lfd. Nummer:	625	Fläche: in m ²	0	Länge in m:	0
Bestandestyp:	0204 Streuobstbestand (Streuobstwiese/-weide, Obstbaumreihen)				
Charakteristik:					
	Bearbeiter: B. Weilhartner				
lfd. Nummer:	626	Fläche: in m ²	734	Länge in m:	0
Bestandestyp:	0104 Laubwald/Laubholzforst				
Charakteristik:					
	Bearbeiter: B. Weilhartner				
lfd. Nummer:	627	Fläche: in m ²	7988	Länge in m:	0
Bestandestyp:	0104 Laubwald/Laubholzforst				
Charakteristik:					
	Bearbeiter: B. Weilhartner				
lfd. Nummer:	628	Fläche: in m ²	4365	Länge in m:	0
Bestandestyp:	0202 Uferbegleitgehölz				
Charakteristik:	Uferbegleitgehölz entlang eines schmalen Entwässerungsgraben; Uferbegleitgehölz befindet sich innerhalb Laubwald;				
	Bearbeiter: B. Weilhartner				
lfd. Nummer:	629	Fläche: in m ²	1142	Länge in m:	0
Bestandestyp:	0306 Neubewaldung/Aufforstung				
Charakteristik:					
	Bearbeiter: B. Weilhartner				

lfd. Nummer:	630	Fläche: in m ²	197293	Länge in m:	0
Bestandestyp:	0102 Nadelwald/Nadelholzforst				
Charakteristik:					
	Bearbeiter: B. Weilhartner				
lfd. Nummer:	631	Fläche: in m ²	475	Länge in m:	0
Bestandestyp:	0306 Neubewaldung/Aufforstung				
Charakteristik:					
	Bearbeiter: B. Weilhartner				
lfd. Nummer:	632	Fläche: in m ²	509	Länge in m:	0
Bestandestyp:	0401 Stehendes Gewässer				
Charakteristik:					
	Bearbeiter: B. Weilhartner				
lfd. Nummer:	633	Fläche: in m ²	984	Länge in m:	0
Bestandestyp:	0401 Stehendes Gewässer				
Charakteristik:					
	Bearbeiter: B. Weilhartner				
lfd. Nummer:	634	Fläche: in m ²	78	Länge in m:	261
Bestandestyp:	0402 Fließendes Gewässer				
Charakteristik:	Schmaler Entwässerungsgraben: Bachbett ca. 0,3 m breit und ca. 0,3 m tief ins Gelände eingeschnitten, Uferbegleitgehölz auf der linken Seite vorhanden, fließt im Oberlauf durch Nadelwald; Bach ist im Unterlauf vollständig verrohrt; Gewässeraufnahmepunkt: 75;				
	Bearbeiter: B. Weilhartner				
lfd. Nummer:	635	Fläche: in m ²	609	Länge in m:	609
Bestandestyp:	0402 Fließendes Gewässer				
Charakteristik:	Grünbach: Bachbett durchschnittlich 1 m breit und ca. 1 m tief ins Gelände eingeschnitten, starke Mäandrierung, Wurzelbereiche sind teilweise unterspült, durch größere Äste z. T. strukturiert; Sohlsubstrat sehr feinkörnig, max. sandig, Uferbegleitgehölz beidseitig vorhanden;				
	Bearbeiter: B. Weilhartner				
lfd. Nummer:	636	Fläche: in m ²	84	Länge in m:	168
Bestandestyp:	0402 Fließendes Gewässer				
Charakteristik:	Bach fließt innerhalb Wald, Lage auf Basis ÖK;				
	Bearbeiter: B. Weilhartner				
lfd. Nummer:	637	Fläche: in m ²	108	Länge in m:	216
Bestandestyp:	0402 Fließendes Gewässer				
Charakteristik:	Bach fließt innerhalb Wald, Lage auf Basis ÖK;				
	Bearbeiter: B. Weilhartner				
lfd. Nummer:	638	Fläche: in m ²	265	Länge in m:	529
Bestandestyp:	0402 Fließendes Gewässer				
Charakteristik:	Bach: Bachbett ca. 0,5 m breit, leicht mäandrierend, beidseitiges Uferbegleitgehölz vorhanden, ca. 0,5 m tief ins Gelände eingeschnitten, durch Äste bzw. Steine gut strukturiert, Uferbegleitgehölz jeweils 1 – 2 m breit; Gewässeraufnahmepunkt 102;				
	Bearbeiter: B. Weilhartner				
lfd. Nummer:	639	Fläche: in m ²	810	Länge in m:	540
Bestandestyp:	0402 Fließendes Gewässer				
Charakteristik:	Bach: Bachbett ca. 1-2 m breit, Ufer im Nahbereich des Aufnahmepunktes durch Granitblöcke gesichert (zumindest auf einer Seite), im weiteren Verlauf ist dieser Bach jedoch ohne Uferbefestigung, ca. 1,5 m auf der einen Seite bzw. bis 6 m auf der anderen Seite tief eingeschnitten, Uferbegleitgehölz beidseitig vorhanden; mäandrierender, gut strukturierter Abschnitt; Gewässeraufnahmepunkt: 112;				
	Bearbeiter: B. Weilhartner				

lfd. Nummer:	640	Fläche: in m ²	1203	Länge in m:	1203
Bestandestyp:	0402 Fließendes Gewässer				
Charakteristik:	Bach: Bachbett durchschnittlich 1 m breit, starke Mäandrierung, zwischen den Bögen Kies- bzw. Lehmbänke, Bach ist insgesamt 2 m tief ins Gelände eingeschnitten, Wurzelbereiche teilweise unterspült, gut strukturiert durch alte Wurzelstöcke bzw. durch Äste; Uferbegleitgehölz beidseitig vorhanden; Gewässeraufnahmepunkt: 89;				
	Bearbeiter: B. Weilhartner				
lfd. Nummer:	641	Fläche: in m ²	5	Länge in m:	18
Bestandestyp:	0402 Fließendes Gewässer				
Charakteristik:	Bach fließt innerhalb Wald, Lage auf Basis ÖK;				
	Bearbeiter: B. Weilhartner				
lfd. Nummer:	642	Fläche: in m ²	48	Länge in m:	160
Bestandestyp:	0402 Fließendes Gewässer				
Charakteristik:	Bach fließt innerhalb Wald, Lage auf Basis ÖK;				
	Bearbeiter: B. Weilhartner				
lfd. Nummer:	643	Fläche: in m ²	161	Länge in m:	535
Bestandestyp:	0402 Fließendes Gewässer				
Charakteristik:	Bach fließt innerhalb Wald, Lage auf Basis ÖK;				
	Bearbeiter: B. Weilhartner				
lfd. Nummer:	644	Fläche: in m ²	128	Länge in m:	426
Bestandestyp:	0402 Fließendes Gewässer				
Charakteristik:	Bach fließt innerhalb Wald, Lage auf Basis ÖK;				
	Bearbeiter: B. Weilhartner				
lfd. Nummer:	645	Fläche: in m ²	29	Länge in m:	97
Bestandestyp:	0402 Fließendes Gewässer				
Charakteristik:	Bach fließt innerhalb Wald, Lage auf Basis ÖK;				
	Bearbeiter: B. Weilhartner				
lfd. Nummer:	646	Fläche: in m ²	2748	Länge in m:	1099
Bestandestyp:	0402 Fließendes Gewässer				
Charakteristik:	Innbach: Bachbett ca. 2 – 3 m breit, Ufer sind beidseitig mit Granitplatten gesichert, gerader, naturferner Abschnitt; Uferbegleitgehölz beidseitig vorhanden, jedoch sehr schmal und punktuell etwas lückig; im Oberlauf sind die Ufer nicht mehr befestigt, hier hat der Bach einen naturnäheren Verlauf, in regelmäßigen Abschnitten finden sich hier Kiesbänke sowie gute Strukturierung mit größeren Steinen; Gewässeraufnahmepunkt: 58;				
	Bearbeiter: B. Weilhartner				
lfd. Nummer:	647	Fläche: in m ²	96	Länge in m:	32
Bestandestyp:	0206 Baumreihe, Allee				
Charakteristik:					
	Bearbeiter: B. Weilhartner				
lfd. Nummer:	648	Fläche: in m ²	264	Länge in m:	88
Bestandestyp:	0206 Baumreihe, Allee				
Charakteristik:					
	Bearbeiter: B. Weilhartner				
lfd. Nummer:	649	Fläche: in m ²	84	Länge in m:	28
Bestandestyp:	0206 Baumreihe, Allee				
Charakteristik:					
	Bearbeiter: B. Weilhartner				
lfd. Nummer:	650	Fläche: in m ²	255	Länge in m:	85
Bestandestyp:	0206 Baumreihe, Allee				
Charakteristik:					
	Bearbeiter: B. Weilhartner				

lfd. Nummer:	651	Fläche: in m ²	78	Länge in m:	26
Bestandestyp:	0206 Baumreihe, Allee				
Charakteristik:					
		Bearbeiter:	B. Weilhartner		
lfd. Nummer:	652	Fläche: in m ²	99	Länge in m:	33
Bestandestyp:	0206 Baumreihe, Allee				
Charakteristik:					
		Bearbeiter:	B. Weilhartner		
lfd. Nummer:	653	Fläche: in m ²	246	Länge in m:	82
Bestandestyp:	0203 Heckenzug				
Charakteristik:					
		Bearbeiter:	B. Weilhartner		
lfd. Nummer:	654	Fläche: in m ²	54	Länge in m:	18
Bestandestyp:	0206 Baumreihe, Allee				
Charakteristik:					
		Bearbeiter:	B. Weilhartner		
lfd. Nummer:	655	Fläche: in m ²	522	Länge in m:	261
Bestandestyp:	0203 Heckenzug				
Charakteristik:	Hecke (laut ÖK Gewässer, in Natura jedoch kein Bachbett vorhanden);				
		Bearbeiter:	B. Weilhartner		
lfd. Nummer:	656	Fläche: in m ²	216	Länge in m:	72
Bestandestyp:	0206 Baumreihe, Allee				
Charakteristik:					
		Bearbeiter:	B. Weilhartner		
lfd. Nummer:	657	Fläche: in m ²	300	Länge in m:	100
Bestandestyp:	0206 Baumreihe, Allee				
Charakteristik:					
		Bearbeiter:	B. Weilhartner		
lfd. Nummer:	658	Fläche: in m ²	312	Länge in m:	104
Bestandestyp:	0206 Baumreihe, Allee				
Charakteristik:					
		Bearbeiter:	B. Weilhartner		
lfd. Nummer:	659	Fläche: in m ²	132	Länge in m:	66
Bestandestyp:	0206 Baumreihe, Allee				
Charakteristik:					
		Bearbeiter:	B. Weilhartner		
lfd. Nummer:	660	Fläche: in m ²	282	Länge in m:	94
Bestandestyp:	0206 Baumreihe, Allee				
Charakteristik:					
		Bearbeiter:	B. Weilhartner		
lfd. Nummer:	661	Fläche: in m ²	174	Länge in m:	58
Bestandestyp:	0206 Baumreihe, Allee				
Charakteristik:					
		Bearbeiter:	B. Weilhartner		
lfd. Nummer:	662	Fläche: in m ²	164	Länge in m:	41
Bestandestyp:	0203 Heckenzug				
Charakteristik:					
		Bearbeiter:	B. Weilhartner		

lfd. Nummer:	663	Fläche: in m ²	116	Länge in m:	29
Bestandestyp:	0206 Baumreihe, Allee				
Charakteristik:					
		Bearbeiter:	B. Weilhartner		
lfd. Nummer:	664	Fläche: in m ²	138	Länge in m:	46
Bestandestyp:	0206 Baumreihe, Allee				
Charakteristik:					
		Bearbeiter:	B. Weilhartner		
lfd. Nummer:	665	Fläche: in m ²	153	Länge in m:	51
Bestandestyp:	0206 Baumreihe, Allee				
Charakteristik:					
		Bearbeiter:	B. Weilhartner		
lfd. Nummer:	666	Fläche: in m ²	310	Länge in m:	155
Bestandestyp:	0206 Baumreihe, Allee				
Charakteristik:					
		Bearbeiter:	B. Weilhartner		
lfd. Nummer:	667	Fläche: in m ²	182	Länge in m:	91
Bestandestyp:	0206 Baumreihe, Allee				
Charakteristik:					
		Bearbeiter:	B. Weilhartner		
lfd. Nummer:	668	Fläche: in m ²	207	Länge in m:	69
Bestandestyp:	0206 Baumreihe, Allee				
Charakteristik:					
		Bearbeiter:	B. Weilhartner		
lfd. Nummer:	669	Fläche: in m ²	301	Länge in m:	43
Bestandestyp:	0203 Heckenzug				
Charakteristik:					
		Bearbeiter:	B. Weilhartner		
lfd. Nummer:	670	Fläche: in m ²	178	Länge in m:	89
Bestandestyp:	0206 Baumreihe, Allee				
Charakteristik:					
		Bearbeiter:	B. Weilhartner		
lfd. Nummer:	671	Fläche: in m ²	93	Länge in m:	31
Bestandestyp:	0206 Baumreihe, Allee				
Charakteristik:					
		Bearbeiter:	B. Weilhartner		
lfd. Nummer:	672	Fläche: in m ²	66	Länge in m:	33
Bestandestyp:	0203 Heckenzug				
Charakteristik:					
		Bearbeiter:	B. Weilhartner		
lfd. Nummer:	673	Fläche: in m ²	321	Länge in m:	107
Bestandestyp:	0206 Baumreihe, Allee				
Charakteristik:					
		Bearbeiter:	B. Weilhartner		
lfd. Nummer:	674	Fläche: in m ²	204	Länge in m:	51
Bestandestyp:	0206 Baumreihe, Allee				
Charakteristik:					
		Bearbeiter:	B. Weilhartner		

lfd. Nummer:	675	Fläche: in m ²	72	Länge in m:	36
Bestandestyp:	0206 Baumreihe, Allee				
Charakteristik:					
		Bearbeiter:	B. Weilhartner		
lfd. Nummer:	676	Fläche: in m ²	201	Länge in m:	67
Bestandestyp:	0206 Baumreihe, Allee				
Charakteristik:					
		Bearbeiter:	B. Weilhartner		
lfd. Nummer:	677	Fläche: in m ²	248	Länge in m:	62
Bestandestyp:	0206 Baumreihe, Allee				
Charakteristik:					
		Bearbeiter:	B. Weilhartner		
lfd. Nummer:	678	Fläche: in m ²	182	Länge in m:	91
Bestandestyp:	0206 Baumreihe, Allee				
Charakteristik:					
		Bearbeiter:	B. Weilhartner		
lfd. Nummer:	679	Fläche: in m ²	237	Länge in m:	79
Bestandestyp:	0206 Baumreihe, Allee				
Charakteristik:					
		Bearbeiter:	B. Weilhartner		
lfd. Nummer:	680	Fläche: in m ²	87	Länge in m:	29
Bestandestyp:	0203 Heckenzug				
Charakteristik:					
		Bearbeiter:	B. Weilhartner		
lfd. Nummer:	681	Fläche: in m ²	178	Länge in m:	89
Bestandestyp:	0206 Baumreihe, Allee				
Charakteristik:					
		Bearbeiter:	B. Weilhartner		
lfd. Nummer:	682	Fläche: in m ²	147	Länge in m:	49
Bestandestyp:	0206 Baumreihe, Allee				
Charakteristik:					
		Bearbeiter:	B. Weilhartner		
lfd. Nummer:	683	Fläche: in m ²	35	Länge in m:	35
Bestandestyp:	0206 Baumreihe, Allee				
Charakteristik:					
		Bearbeiter:	B. Weilhartner		
lfd. Nummer:	684	Fläche: in m ²	84	Länge in m:	21
Bestandestyp:	0206 Baumreihe, Allee				
Charakteristik:					
		Bearbeiter:	B. Weilhartner		
lfd. Nummer:	685	Fläche: in m ²	57	Länge in m:	57
Bestandestyp:	0206 Baumreihe, Allee				
Charakteristik:					
		Bearbeiter:	B. Weilhartner		
lfd. Nummer:	686	Fläche: in m ²	327	Länge in m:	109
Bestandestyp:	0206 Baumreihe, Allee				
Charakteristik:					
		Bearbeiter:	B. Weilhartner		

lfd. Nummer:	687	Fläche: in m ²	174	Länge in m:	58
Bestandestyp:	0206 Baumreihe, Allee				
Charakteristik:					
		Bearbeiter:	B. Weilhartner		
lfd. Nummer:	688	Fläche: in m ²	112	Länge in m:	28
Bestandestyp:	0206 Baumreihe, Allee				
Charakteristik:					
		Bearbeiter:	B. Weilhartner		
lfd. Nummer:	689	Fläche: in m ²	96	Länge in m:	32
Bestandestyp:	0206 Baumreihe, Allee				
Charakteristik:					
		Bearbeiter:	B. Weilhartner		
lfd. Nummer:	690	Fläche: in m ²	66	Länge in m:	22
Bestandestyp:	0206 Baumreihe, Allee				
Charakteristik:					
		Bearbeiter:	B. Weilhartner		
lfd. Nummer:	691	Fläche: in m ²	130	Länge in m:	65
Bestandestyp:	0206 Baumreihe, Allee				
Charakteristik:					
		Bearbeiter:	B. Weilhartner		
lfd. Nummer:	692	Fläche: in m ²	348	Länge in m:	174
Bestandestyp:	0206 Baumreihe, Allee				
Charakteristik:					
		Bearbeiter:	B. Weilhartner		
lfd. Nummer:	693	Fläche: in m ²	636	Länge in m:	159
Bestandestyp:	0206 Baumreihe, Allee				
Charakteristik:					
		Bearbeiter:	B. Weilhartner		
lfd. Nummer:	694	Fläche: in m ²	345	Länge in m:	69
Bestandestyp:	0206 Baumreihe, Allee				
Charakteristik:					
		Bearbeiter:	B. Weilhartner		
lfd. Nummer:	695	Fläche: in m ²	81	Länge in m:	27
Bestandestyp:	0206 Baumreihe, Allee				
Charakteristik:					
		Bearbeiter:	B. Weilhartner		
lfd. Nummer:	696	Fläche: in m ²	345	Länge in m:	115
Bestandestyp:	0206 Baumreihe, Allee				
Charakteristik:					
		Bearbeiter:	B. Weilhartner		
lfd. Nummer:	697	Fläche: in m ²	228	Länge in m:	76
Bestandestyp:	0206 Baumreihe, Allee				
Charakteristik:					
		Bearbeiter:	B. Weilhartner		
lfd. Nummer:	698	Fläche: in m ²	70	Länge in m:	35
Bestandestyp:	0206 Baumreihe, Allee				
Charakteristik:					
		Bearbeiter:	B. Weilhartner		

lfd. Nummer:	699	Fläche: in m ²	824	Länge in m:	206
Bestandestyp:	0206 Baumreihe, Allee				
Charakteristik:					
		Bearbeiter:	B. Weilhartner		
lfd. Nummer:	700	Fläche: in m ²	724	Länge in m:	181
Bestandestyp:	0206 Baumreihe, Allee				
Charakteristik:					
		Bearbeiter:	B. Weilhartner		
lfd. Nummer:	701	Fläche: in m ²	133	Länge in m:	133
Bestandestyp:	0206 Baumreihe, Allee				
Charakteristik:					
		Bearbeiter:	B. Weilhartner		
lfd. Nummer:	702	Fläche: in m ²	174	Länge in m:	174
Bestandestyp:	0206 Baumreihe, Allee				
Charakteristik:					
		Bearbeiter:	B. Weilhartner		
lfd. Nummer:	703	Fläche: in m ²	549	Länge in m:	183
Bestandestyp:	0206 Baumreihe, Allee				
Charakteristik:					
		Bearbeiter:	B. Weilhartner		
lfd. Nummer:	704	Fläche: in m ²	210	Länge in m:	42
Bestandestyp:	0206 Baumreihe, Allee				
Charakteristik:					
		Bearbeiter:	B. Weilhartner		
lfd. Nummer:	705	Fläche: in m ²	200	Länge in m:	50
Bestandestyp:	0206 Baumreihe, Allee				
Charakteristik:					
		Bearbeiter:	B. Weilhartner		
lfd. Nummer:	706	Fläche: in m ²	158	Länge in m:	79
Bestandestyp:	0206 Baumreihe, Allee				
Charakteristik:					
		Bearbeiter:	B. Weilhartner		
lfd. Nummer:	707	Fläche: in m ²	86	Länge in m:	43
Bestandestyp:	0206 Baumreihe, Allee				
Charakteristik:					
		Bearbeiter:	B. Weilhartner		
lfd. Nummer:	708	Fläche: in m ²	184	Länge in m:	46
Bestandestyp:	0206 Baumreihe, Allee				
Charakteristik:					
		Bearbeiter:	B. Weilhartner		
lfd. Nummer:	709	Fläche: in m ²	261	Länge in m:	87
Bestandestyp:	0206 Baumreihe, Allee				
Charakteristik:					
		Bearbeiter:	B. Weilhartner		
lfd. Nummer:	710	Fläche: in m ²	174	Länge in m:	58
Bestandestyp:	0206 Baumreihe, Allee				
Charakteristik:					
		Bearbeiter:	B. Weilhartner		

lfd. Nummer:	711	Fläche: in m ²	96	Länge in m:	32
Bestandestyp:	0206 Baumreihe, Allee				
Charakteristik:					
		Bearbeiter:	B. Weilhartner		
lfd. Nummer:	712	Fläche: in m ²	90	Länge in m:	45
Bestandestyp:	0206 Baumreihe, Allee				
Charakteristik:					
		Bearbeiter:	B. Weilhartner		
lfd. Nummer:	713	Fläche: in m ²	576	Länge in m:	192
Bestandestyp:	0206 Baumreihe, Allee				
Charakteristik:					
		Bearbeiter:	B. Weilhartner		
lfd. Nummer:	714	Fläche: in m ²	276	Länge in m:	92
Bestandestyp:	0203 Heckenzug				
Charakteristik:					
		Bearbeiter:	B. Weilhartner		
lfd. Nummer:	715	Fläche: in m ²	123	Länge in m:	41
Bestandestyp:	0203 Heckenzug				
Charakteristik:					
		Bearbeiter:	B. Weilhartner		
lfd. Nummer:	716	Fläche: in m ²	111	Länge in m:	37
Bestandestyp:	0203 Heckenzug				
Charakteristik:					
		Bearbeiter:	B. Weilhartner		
lfd. Nummer:	717	Fläche: in m ²	132	Länge in m:	66
Bestandestyp:	0206 Baumreihe, Allee				
Charakteristik:					
		Bearbeiter:	B. Weilhartner		
lfd. Nummer:	718	Fläche: in m ²	141	Länge in m:	47
Bestandestyp:	0206 Baumreihe, Allee				
Charakteristik:					
		Bearbeiter:	B. Weilhartner		
lfd. Nummer:	719	Fläche: in m ²	148	Länge in m:	37
Bestandestyp:	0206 Baumreihe, Allee				
Charakteristik:					
		Bearbeiter:	B. Weilhartner		
lfd. Nummer:	720	Fläche: in m ²	102	Länge in m:	51
Bestandestyp:	0206 Baumreihe, Allee				
Charakteristik:					
		Bearbeiter:	B. Weilhartner		
lfd. Nummer:	721	Fläche: in m ²	534	Länge in m:	89
Bestandestyp:	0203 Heckenzug				
Charakteristik:					
		Bearbeiter:	B. Weilhartner		
lfd. Nummer:	722	Fläche: in m ²	380	Länge in m:	95
Bestandestyp:	0206 Baumreihe, Allee				
Charakteristik:					
		Bearbeiter:	B. Weilhartner		

lfd. Nummer:	723	Fläche: in m ²	246	Länge in m:	82
Bestandestyp:	0206 Baumreihe, Allee				
Charakteristik:					
		Bearbeiter:	B. Weilhartner		
lfd. Nummer:	724	Fläche: in m ²	486	Länge in m:	162
Bestandestyp:	0206 Baumreihe, Allee				
Charakteristik:					
		Bearbeiter:	B. Weilhartner		
lfd. Nummer:	725	Fläche: in m ²	162	Länge in m:	54
Bestandestyp:	0203 Heckenzug				
Charakteristik:					
		Bearbeiter:	B. Weilhartner		
lfd. Nummer:	726	Fläche: in m ²	108	Länge in m:	36
Bestandestyp:	0206 Baumreihe, Allee				
Charakteristik:					
		Bearbeiter:	B. Weilhartner		
lfd. Nummer:	727	Fläche: in m ²	60	Länge in m:	20
Bestandestyp:	0206 Baumreihe, Allee				
Charakteristik:					
		Bearbeiter:	B. Weilhartner		
lfd. Nummer:	728	Fläche: in m ²	497	Länge in m:	71
Bestandestyp:	0203 Heckenzug				
Charakteristik:					
		Bearbeiter:	B. Weilhartner		
lfd. Nummer:	729	Fläche: in m ²	343	Länge in m:	49
Bestandestyp:	0203 Heckenzug				
Charakteristik:					
		Bearbeiter:	B. Weilhartner		
lfd. Nummer:	730	Fläche: in m ²	60	Länge in m:	20
Bestandestyp:	0203 Heckenzug				
Charakteristik:					
		Bearbeiter:	B. Weilhartner		
lfd. Nummer:	731	Fläche: in m ²	96	Länge in m:	32
Bestandestyp:	0203 Heckenzug				
Charakteristik:					
		Bearbeiter:	B. Weilhartner		
lfd. Nummer:	732	Fläche: in m ²	218	Länge in m:	109
Bestandestyp:	0206 Baumreihe, Allee				
Charakteristik:					
		Bearbeiter:	B. Weilhartner		
lfd. Nummer:	733	Fläche: in m ²	72	Länge in m:	36
Bestandestyp:	0206 Baumreihe, Allee				
Charakteristik:					
		Bearbeiter:	B. Weilhartner		
lfd. Nummer:	734	Fläche: in m ²	100	Länge in m:	50
Bestandestyp:	0206 Baumreihe, Allee				
Charakteristik:					
		Bearbeiter:	B. Weilhartner		

lfd. Nummer:	735	Fläche: in m ²	56	Länge in m:	28
Bestandestyp:	0206 Baumreihe, Allee				
Charakteristik:					
		Bearbeiter:	B. Weilhartner		
lfd. Nummer:	736	Fläche: in m ²	216	Länge in m:	72
Bestandestyp:	0203 Heckenzug				
Charakteristik:					
		Bearbeiter:	B. Weilhartner		
lfd. Nummer:	737	Fläche: in m ²	345	Länge in m:	115
Bestandestyp:	0203 Heckenzug				
Charakteristik:					
		Bearbeiter:	B. Weilhartner		
lfd. Nummer:	738	Fläche: in m ²	135	Länge in m:	45
Bestandestyp:	0206 Baumreihe, Allee				
Charakteristik:					
		Bearbeiter:	B. Weilhartner		
lfd. Nummer:	739	Fläche: in m ²	3255	Länge in m:	465
Bestandestyp:	0203 Heckenzug				
Charakteristik:					
		Bearbeiter:	B. Weilhartner		
lfd. Nummer:	740	Fläche: in m ²	380	Länge in m:	95
Bestandestyp:	0206 Baumreihe, Allee				
Charakteristik:					
		Bearbeiter:	B. Weilhartner		
lfd. Nummer:	741	Fläche: in m ²	156	Länge in m:	78
Bestandestyp:	0206 Baumreihe, Allee				
Charakteristik:					
		Bearbeiter:	B. Weilhartner		
lfd. Nummer:	742	Fläche: in m ²	124	Länge in m:	124
Bestandestyp:	0206 Baumreihe, Allee				
Charakteristik:					
		Bearbeiter:	B. Weilhartner		
lfd. Nummer:	743	Fläche: in m ²	162	Länge in m:	54
Bestandestyp:	0203 Heckenzug				
Charakteristik:					
		Bearbeiter:	B. Weilhartner		
lfd. Nummer:	744	Fläche: in m ²	38	Länge in m:	38
Bestandestyp:	0203 Heckenzug				
Charakteristik:					
		Bearbeiter:	B. Weilhartner		
lfd. Nummer:	745	Fläche: in m ²	126	Länge in m:	63
Bestandestyp:	0206 Baumreihe, Allee				
Charakteristik:					
		Bearbeiter:	B. Weilhartner		
lfd. Nummer:	746	Fläche: in m ²	156	Länge in m:	39
Bestandestyp:	0206 Baumreihe, Allee				
Charakteristik:					
		Bearbeiter:	B. Weilhartner		

lfd. Nummer:	747	Fläche: in m ²	52	Länge in m:	26
Bestandestyp:	0203 Heckenzug				
Charakteristik:					
		Bearbeiter:	B. Weilhartner		
lfd. Nummer:	748	Fläche: in m ²	136	Länge in m:	68
Bestandestyp:	0206 Baumreihe, Allee				
Charakteristik:					
		Bearbeiter:	B. Weilhartner		
lfd. Nummer:	749	Fläche: in m ²	70	Länge in m:	35
Bestandestyp:	0203 Heckenzug				
Charakteristik:					
		Bearbeiter:	B. Weilhartner		
lfd. Nummer:	750	Fläche: in m ²	456	Länge in m:	228
Bestandestyp:	0206 Baumreihe, Allee				
Charakteristik:					
		Bearbeiter:	B. Weilhartner		
lfd. Nummer:	751	Fläche: in m ²	234	Länge in m:	78
Bestandestyp:	0206 Baumreihe, Allee				
Charakteristik:					
		Bearbeiter:	B. Weilhartner		
lfd. Nummer:	752	Fläche: in m ²	201	Länge in m:	67
Bestandestyp:	0206 Baumreihe, Allee				
Charakteristik:					
		Bearbeiter:	B. Weilhartner		
lfd. Nummer:	753	Fläche: in m ²	188	Länge in m:	94
Bestandestyp:	0206 Baumreihe, Allee				
Charakteristik:					
		Bearbeiter:	B. Weilhartner		
lfd. Nummer:	754	Fläche: in m ²	315	Länge in m:	45
Bestandestyp:	0203 Heckenzug				
Charakteristik:					
		Bearbeiter:	B. Weilhartner		
lfd. Nummer:	755	Fläche: in m ²	141	Länge in m:	47
Bestandestyp:	0206 Baumreihe, Allee				
Charakteristik:					
		Bearbeiter:	B. Weilhartner		
lfd. Nummer:	756	Fläche: in m ²	120	Länge in m:	40
Bestandestyp:	0203 Heckenzug				
Charakteristik:					
		Bearbeiter:	B. Weilhartner		
lfd. Nummer:	757	Fläche: in m ²	134	Länge in m:	67
Bestandestyp:	0206 Baumreihe, Allee				
Charakteristik:					
		Bearbeiter:	B. Weilhartner		
lfd. Nummer:	758	Fläche: in m ²	100	Länge in m:	50
Bestandestyp:	0206 Baumreihe, Allee				
Charakteristik:					
		Bearbeiter:	B. Weilhartner		

lfd. Nummer:	759	Fläche: in m ²	210	Länge in m:	35
Bestandestyp:	0203 Heckenzug				
Charakteristik:					
		Bearbeiter:	B. Weilhartner		
lfd. Nummer:	760	Fläche: in m ²	328	Länge in m:	328
Bestandestyp:	0206 Baumreihe, Allee				
Charakteristik:					
		Bearbeiter:	B. Weilhartner		
lfd. Nummer:	761	Fläche: in m ²	67	Länge in m:	67
Bestandestyp:	0206 Baumreihe, Allee				
Charakteristik:					
		Bearbeiter:	B. Weilhartner		
lfd. Nummer:	762	Fläche: in m ²	260	Länge in m:	65
Bestandestyp:	0206 Baumreihe, Allee				
Charakteristik:					
		Bearbeiter:	B. Weilhartner		
lfd. Nummer:	763	Fläche: in m ²	399	Länge in m:	133
Bestandestyp:	0206 Baumreihe, Allee				
Charakteristik:					
		Bearbeiter:	B. Weilhartner		
lfd. Nummer:	764	Fläche: in m ²	126	Länge in m:	63
Bestandestyp:	0206 Baumreihe, Allee				
Charakteristik:					
		Bearbeiter:	B. Weilhartner		
lfd. Nummer:	765	Fläche: in m ²	368	Länge in m:	92
Bestandestyp:	0203 Heckenzug				
Charakteristik:					
		Bearbeiter:	B. Weilhartner		
lfd. Nummer:	766	Fläche: in m ²	414	Länge in m:	138
Bestandestyp:	0206 Baumreihe, Allee				
Charakteristik:					
		Bearbeiter:	B. Weilhartner		
lfd. Nummer:	767	Fläche: in m ²	260	Länge in m:	65
Bestandestyp:	0206 Baumreihe, Allee				
Charakteristik:					
		Bearbeiter:	B. Weilhartner		
lfd. Nummer:	768	Fläche: in m ²	681	Länge in m:	227
Bestandestyp:	0203 Heckenzug				
Charakteristik:					
		Bearbeiter:	B. Weilhartner		
lfd. Nummer:	769	Fläche: in m ²	130	Länge in m:	65
Bestandestyp:	0206 Baumreihe, Allee				
Charakteristik:					
		Bearbeiter:	B. Weilhartner		
lfd. Nummer:	770	Fläche: in m ²	292	Länge in m:	73
Bestandestyp:	0206 Baumreihe, Allee				
Charakteristik:					
		Bearbeiter:	B. Weilhartner		

lfd. Nummer:	771	Fläche: in m ²	198	Länge in m:	66
Bestandestyp:	0206 Baumreihe, Allee				
Charakteristik:					
		Bearbeiter:	B. Weilhartner		
lfd. Nummer:	772	Fläche: in m ²	308	Länge in m:	77
Bestandestyp:	0206 Baumreihe, Allee				
Charakteristik:					
		Bearbeiter:	B. Weilhartner		
lfd. Nummer:	773	Fläche: in m ²	560	Länge in m:	80
Bestandestyp:	0203 Heckenzug				
Charakteristik:					
		Bearbeiter:	B. Weilhartner		
lfd. Nummer:	774	Fläche: in m ²	138	Länge in m:	46
Bestandestyp:	0206 Baumreihe, Allee				
Charakteristik:					
		Bearbeiter:	B. Weilhartner		
lfd. Nummer:	775	Fläche: in m ²	553	Länge in m:	79
Bestandestyp:	0203 Heckenzug				
Charakteristik:					
		Bearbeiter:	B. Weilhartner		
lfd. Nummer:	776	Fläche: in m ²	183	Länge in m:	61
Bestandestyp:	0206 Baumreihe, Allee				
Charakteristik:					
		Bearbeiter:	B. Weilhartner		
lfd. Nummer:	777	Fläche: in m ²	159	Länge in m:	53
Bestandestyp:	0203 Heckenzug				
Charakteristik:					
		Bearbeiter:	B. Weilhartner		
lfd. Nummer:	778	Fläche: in m ²	465	Länge in m:	155
Bestandestyp:	0206 Baumreihe, Allee				
Charakteristik:					
		Bearbeiter:	B. Weilhartner		
lfd. Nummer:	779	Fläche: in m ²	160	Länge in m:	80
Bestandestyp:	0206 Baumreihe, Allee				
Charakteristik:					
		Bearbeiter:	B. Weilhartner		
lfd. Nummer:	780	Fläche: in m ²	210	Länge in m:	105
Bestandestyp:	0206 Baumreihe, Allee				
Charakteristik:					
		Bearbeiter:	B. Weilhartner		
lfd. Nummer:	781	Fläche: in m ²	195	Länge in m:	39
Bestandestyp:	0203 Heckenzug				
Charakteristik:					
		Bearbeiter:	B. Weilhartner		
lfd. Nummer:	782	Fläche: in m ²	120	Länge in m:	120
Bestandestyp:	0206 Baumreihe, Allee				
Charakteristik:					
		Bearbeiter:	B. Weilhartner		

lfd. Nummer:	783	Fläche: in m ²	352	Länge in m:	88
Bestandestyp:	0206 Baumreihe, Allee				
Charakteristik:					
		Bearbeiter:	B. Weilhartner		
lfd. Nummer:	784	Fläche: in m ²	296	Länge in m:	74
Bestandestyp:	0206 Baumreihe, Allee				
Charakteristik:					
		Bearbeiter:	B. Weilhartner		
lfd. Nummer:	785	Fläche: in m ²	315	Länge in m:	105
Bestandestyp:	0203 Heckenzug				
Charakteristik:					
		Bearbeiter:	B. Weilhartner		
lfd. Nummer:	786	Fläche: in m ²	1778	Länge in m:	254
Bestandestyp:	0203 Heckenzug				
Charakteristik:					
		Bearbeiter:	B. Weilhartner		
lfd. Nummer:	787	Fläche: in m ²	104	Länge in m:	52
Bestandestyp:	0203 Heckenzug				
Charakteristik:	Böschung im Bereich einer Hecke, Niveauunterschied ca. 1 m;				
		Bearbeiter:	B. Weilhartner		
lfd. Nummer:	788	Fläche: in m ²	228	Länge in m:	76
Bestandestyp:	0206 Baumreihe, Allee				
Charakteristik:	Baumreihe im Bereich eines Stufenrains;				
		Bearbeiter:	B. Weilhartner		
lfd. Nummer:	789	Fläche: in m ²	594	Länge in m:	198
Bestandestyp:	0203 Heckenzug				
Charakteristik:	Hecke Neuanlage;				
		Bearbeiter:	B. Weilhartner		
lfd. Nummer:	790	Fläche: in m ²	114	Länge in m:	38
Bestandestyp:	0206 Baumreihe, Allee				
Charakteristik:					
		Bearbeiter:	B. Weilhartner		
lfd. Nummer:	791	Fläche: in m ²	462	Länge in m:	66
Bestandestyp:	0203 Heckenzug				
Charakteristik:					
		Bearbeiter:	B. Weilhartner		
lfd. Nummer:	792	Fläche: in m ²	161	Länge in m:	23
Bestandestyp:	0203 Heckenzug				
Charakteristik:					
		Bearbeiter:	B. Weilhartner		
lfd. Nummer:	793	Fläche: in m ²	95	Länge in m:	95
Bestandestyp:	0206 Baumreihe, Allee				
Charakteristik:					
		Bearbeiter:	B. Weilhartner		
lfd. Nummer:	794	Fläche: in m ²	171	Länge in m:	57
Bestandestyp:	0206 Baumreihe, Allee				
Charakteristik:	Allee im Bereich einer Wiesenböschung, Niveauunterschied von 2 – 4 m;				
		Bearbeiter:	B. Weilhartner		

lfd. Nummer:	795	Fläche: in m ²	582	Länge in m:	97
Bestandestyp:	0203 Heckenzug				
Charakteristik:					
		Bearbeiter:	B. Weilhartner		
lfd. Nummer:	796	Fläche: in m ²	58	Länge in m:	58
Bestandestyp:	0206 Baumreihe, Allee				
Charakteristik:					
		Bearbeiter:	B. Weilhartner		
lfd. Nummer:	797	Fläche: in m ²	255	Länge in m:	51
Bestandestyp:	0203 Heckenzug				
Charakteristik:					
		Bearbeiter:	B. Weilhartner		
lfd. Nummer:	798	Fläche: in m ²	143	Länge in m:	143
Bestandestyp:	0203 Heckenzug				
Charakteristik:					
		Bearbeiter:	B. Weilhartner		
lfd. Nummer:	799	Fläche: in m ²	686	Länge in m:	98
Bestandestyp:	0203 Heckenzug				
Charakteristik:					
		Bearbeiter:	B. Weilhartner		
lfd. Nummer:	800	Fläche: in m ²	132	Länge in m:	66
Bestandestyp:	0206 Baumreihe, Allee				
Charakteristik:					
		Bearbeiter:	B. Weilhartner		
lfd. Nummer:	801	Fläche: in m ²	546	Länge in m:	182
Bestandestyp:	0203 Heckenzug				
Charakteristik:					
		Bearbeiter:	B. Weilhartner		
lfd. Nummer:	802	Fläche: in m ²	73	Länge in m:	73
Bestandestyp:	0206 Baumreihe, Allee				
Charakteristik:					
		Bearbeiter:	B. Weilhartner		
lfd. Nummer:	803	Fläche: in m ²	396	Länge in m:	132
Bestandestyp:	0203 Heckenzug				
Charakteristik:					
		Bearbeiter:	B. Weilhartner		
lfd. Nummer:	804	Fläche: in m ²	63	Länge in m:	63
Bestandestyp:	0206 Baumreihe, Allee				
Charakteristik:					
		Bearbeiter:	B. Weilhartner		
lfd. Nummer:	805	Fläche: in m ²	290	Länge in m:	58
Bestandestyp:	0203 Heckenzug				
Charakteristik:					
		Bearbeiter:	B. Weilhartner		
lfd. Nummer:	806	Fläche: in m ²	324	Länge in m:	108
Bestandestyp:	0203 Heckenzug				
Charakteristik:					
		Bearbeiter:	B. Weilhartner		

lfd. Nummer:	807	Fläche: in m ²	309	Länge in m:	103
Bestandestyp:	0206 Baumreihe, Allee				
Charakteristik:					
		Bearbeiter:	B. Weilhartner		
lfd. Nummer:	808	Fläche: in m ²	76	Länge in m:	38
Bestandestyp:	0206 Baumreihe, Allee				
Charakteristik:					
		Bearbeiter:	B. Weilhartner		
lfd. Nummer:	809	Fläche: in m ²	338	Länge in m:	169
Bestandestyp:	0203 Heckenzug				
Charakteristik:					
		Bearbeiter:	B. Weilhartner		
lfd. Nummer:	810	Fläche: in m ²	160	Länge in m:	80
Bestandestyp:	0206 Baumreihe, Allee				
Charakteristik:					
		Bearbeiter:	B. Weilhartner		
lfd. Nummer:	811	Fläche: in m ²	154	Länge in m:	77
Bestandestyp:	0206 Baumreihe, Allee				
Charakteristik:					
		Bearbeiter:	B. Weilhartner		
lfd. Nummer:	812	Fläche: in m ²	176	Länge in m:	88
Bestandestyp:	0206 Baumreihe, Allee				
Charakteristik:					
		Bearbeiter:	B. Weilhartner		
lfd. Nummer:	813	Fläche: in m ²	129	Länge in m:	43
Bestandestyp:	0206 Baumreihe, Allee				
Charakteristik:					
		Bearbeiter:	B. Weilhartner		
lfd. Nummer:	814	Fläche: in m ²	117	Länge in m:	39
Bestandestyp:	0206 Baumreihe, Allee				
Charakteristik:					
		Bearbeiter:	B. Weilhartner		
lfd. Nummer:	815	Fläche: in m ²	267	Länge in m:	89
Bestandestyp:	0206 Baumreihe, Allee				
Charakteristik:					
		Bearbeiter:	B. Weilhartner		
lfd. Nummer:	816	Fläche: in m ²	84	Länge in m:	28
Bestandestyp:	0206 Baumreihe, Allee				
Charakteristik:					
		Bearbeiter:	B. Weilhartner		
lfd. Nummer:	817	Fläche: in m ²	51	Länge in m:	51
Bestandestyp:	0206 Baumreihe, Allee				
Charakteristik:					
		Bearbeiter:	B. Weilhartner		
lfd. Nummer:	818	Fläche: in m ²	62	Länge in m:	31
Bestandestyp:	0206 Baumreihe, Allee				
Charakteristik:					
		Bearbeiter:	B. Weilhartner		

lfd. Nummer:	819	Fläche: in m ²	264	Länge in m:	88
Bestandestyp:	0203 Heckenzug				
Charakteristik:	Böschung im Bereich einer Hecke, Niveauunterschied ca. 1 m;				
	Bearbeiter: B. Weilhartner				
lfd. Nummer:	820	Fläche: in m ²	126	Länge in m:	42
Bestandestyp:	0203 Heckenzug				
Charakteristik:					
	Bearbeiter: B. Weilhartner				
lfd. Nummer:	821	Fläche: in m ²	220	Länge in m:	44
Bestandestyp:	0203 Heckenzug				
Charakteristik:					
	Bearbeiter: B. Weilhartner				
lfd. Nummer:	822	Fläche: in m ²	89	Länge in m:	89
Bestandestyp:	0206 Baumreihe, Allee				
Charakteristik:					
	Bearbeiter: B. Weilhartner				
lfd. Nummer:	823	Fläche: in m ²	248	Länge in m:	124
Bestandestyp:	0206 Baumreihe, Allee				
Charakteristik:					
	Bearbeiter: B. Weilhartner				
lfd. Nummer:	824	Fläche: in m ²	99	Länge in m:	33
Bestandestyp:	0203 Heckenzug				
Charakteristik:					
	Bearbeiter: B. Weilhartner				
lfd. Nummer:	825	Fläche: in m ²	477	Länge in m:	159
Bestandestyp:	0203 Heckenzug				
Charakteristik:	Hecke Neuanlage;				
	Bearbeiter: B. Weilhartner				
lfd. Nummer:	826	Fläche: in m ²	297	Länge in m:	99
Bestandestyp:	0203 Heckenzug				
Charakteristik:					
	Bearbeiter: B. Weilhartner				
lfd. Nummer:	827	Fläche: in m ²	195	Länge in m:	65
Bestandestyp:	0203 Heckenzug				
Charakteristik:					
	Bearbeiter: B. Weilhartner				
lfd. Nummer:	828	Fläche: in m ²	605	Länge in m:	121
Bestandestyp:	0206 Baumreihe, Allee				
Charakteristik:					
	Bearbeiter: B. Weilhartner				
lfd. Nummer:	829	Fläche: in m ²	194	Länge in m:	97
Bestandestyp:	0206 Baumreihe, Allee				
Charakteristik:					
	Bearbeiter: B. Weilhartner				
lfd. Nummer:	830	Fläche: in m ²	1185	Länge in m:	237
Bestandestyp:	0203 Heckenzug				
Charakteristik:	Hecke Neuanlage;				
	Bearbeiter: B. Weilhartner				

lfd. Nummer:	831	Fläche: in m ²	327	Länge in m:	109
Bestandestyp:	0203 Heckenzug				
Charakteristik:	Hecke im Bereich einer Böschung, Niveauunterschied zwischen 1 und 3 m;				
	Bearbeiter: B. Weilhartner				
lfd. Nummer:	832	Fläche: in m ²	604	Länge in m:	151
Bestandestyp:	0203 Heckenzug				
Charakteristik:					
	Bearbeiter: B. Weilhartner				
lfd. Nummer:	833	Fläche: in m ²	854	Länge in m:	122
Bestandestyp:	0203 Heckenzug				
Charakteristik:					
	Bearbeiter: B. Weilhartner				
lfd. Nummer:	834	Fläche: in m ²	231	Länge in m:	77
Bestandestyp:	0206 Baumreihe, Allee				
Charakteristik:					
	Bearbeiter: B. Weilhartner				
lfd. Nummer:	835	Fläche: in m ²	465	Länge in m:	155
Bestandestyp:	0206 Baumreihe, Allee				
Charakteristik:					
	Bearbeiter: B. Weilhartner				
lfd. Nummer:	836	Fläche: in m ²	176	Länge in m:	44
Bestandestyp:	0203 Heckenzug				
Charakteristik:	Hecke im Bereich einer Böschung, Niveauunterschied zwischen 0,5 und 2 m, Böschung ist nur zur Hälfte mit Hecke bestockt;				
	Bearbeiter: B. Weilhartner				
lfd. Nummer:	837	Fläche: in m ²	90	Länge in m:	30
Bestandestyp:	0203 Heckenzug				
Charakteristik:					
	Bearbeiter: B. Weilhartner				
lfd. Nummer:	838	Fläche: in m ²	84	Länge in m:	42
Bestandestyp:	0206 Baumreihe, Allee				
Charakteristik:					
	Bearbeiter: B. Weilhartner				
lfd. Nummer:	839	Fläche: in m ²	84	Länge in m:	42
Bestandestyp:	0206 Baumreihe, Allee				
Charakteristik:					
	Bearbeiter: B. Weilhartner				
lfd. Nummer:	840	Fläche: in m ²	482	Länge in m:	241
Bestandestyp:	0206 Baumreihe, Allee				
Charakteristik:					
	Bearbeiter: B. Weilhartner				
lfd. Nummer:	841	Fläche: in m ²	261	Länge in m:	87
Bestandestyp:	0203 Heckenzug				
Charakteristik:					
	Bearbeiter: B. Weilhartner				
lfd. Nummer:	842	Fläche: in m ²	78	Länge in m:	39
Bestandestyp:	0203 Heckenzug				
Charakteristik:					
	Bearbeiter: B. Weilhartner				

lfd. Nummer:	843	Fläche: in m ²	240	Länge in m:	48
Bestandestyp:	0203 Heckenzug				
Charakteristik:					
		Bearbeiter:	B. Weilhartner		
lfd. Nummer:	844	Fläche: in m ²	219	Länge in m:	73
Bestandestyp:	0203 Heckenzug				
Charakteristik:					
		Bearbeiter:	B. Weilhartner		
lfd. Nummer:	845	Fläche: in m ²	300	Länge in m:	150
Bestandestyp:	0206 Baumreihe, Allee				
Charakteristik:					
		Bearbeiter:	B. Weilhartner		
lfd. Nummer:	846	Fläche: in m ²	174	Länge in m:	58
Bestandestyp:	0206 Baumreihe, Allee				
Charakteristik:					
		Bearbeiter:	B. Weilhartner		
lfd. Nummer:	847	Fläche: in m ²	408	Länge in m:	102
Bestandestyp:	0203 Heckenzug				
Charakteristik:					
		Bearbeiter:	B. Weilhartner		
lfd. Nummer:	848	Fläche: in m ²	122	Länge in m:	61
Bestandestyp:	0206 Baumreihe, Allee				
Charakteristik:					
		Bearbeiter:	B. Weilhartner		
lfd. Nummer:	849	Fläche: in m ²	294	Länge in m:	147
Bestandestyp:	0206 Baumreihe, Allee				
Charakteristik:					
		Bearbeiter:	B. Weilhartner		
lfd. Nummer:	850	Fläche: in m ²	1432	Länge in m:	358
Bestandestyp:	0206 Baumreihe, Allee				
Charakteristik:					
		Bearbeiter:	B. Weilhartner		
lfd. Nummer:	851	Fläche: in m ²	556	Länge in m:	139
Bestandestyp:	0206 Baumreihe, Allee				
Charakteristik:					
		Bearbeiter:	B. Weilhartner		
lfd. Nummer:	852	Fläche: in m ²	723	Länge in m:	241
Bestandestyp:	0206 Baumreihe, Allee				
Charakteristik:					
		Bearbeiter:	B. Weilhartner		
lfd. Nummer:	853	Fläche: in m ²	486	Länge in m:	162
Bestandestyp:	0206 Baumreihe, Allee				
Charakteristik:					
		Bearbeiter:	B. Weilhartner		
lfd. Nummer:	854	Fläche: in m ²	432	Länge in m:	144
Bestandestyp:	0206 Baumreihe, Allee				
Charakteristik:					
		Bearbeiter:	B. Weilhartner		

lfd. Nummer:	855	Fläche: in m ²	141	Länge in m:	47
Bestandestyp:	0206 Baumreihe, Allee				
Charakteristik:					
		Bearbeiter:	B. Weilhartner		
lfd. Nummer:	856	Fläche: in m ²	387	Länge in m:	129
Bestandestyp:	0206 Baumreihe, Allee				
Charakteristik:					
		Bearbeiter:	B. Weilhartner		
lfd. Nummer:	857	Fläche: in m ²	63	Länge in m:	63
Bestandestyp:	0206 Baumreihe, Allee				
Charakteristik:					
		Bearbeiter:	B. Weilhartner		
lfd. Nummer:	858	Fläche: in m ²	106	Länge in m:	53
Bestandestyp:	0203 Heckenzug				
Charakteristik:					
		Bearbeiter:	B. Weilhartner		
lfd. Nummer:	859	Fläche: in m ²	168	Länge in m:	56
Bestandestyp:	0206 Baumreihe, Allee				
Charakteristik:					
		Bearbeiter:	B. Weilhartner		
lfd. Nummer:	860	Fläche: in m ²	105	Länge in m:	35
Bestandestyp:	0206 Baumreihe, Allee				
Charakteristik:					
		Bearbeiter:	B. Weilhartner		
lfd. Nummer:	861	Fläche: in m ²	244	Länge in m:	122
Bestandestyp:	0206 Baumreihe, Allee				
Charakteristik:					
		Bearbeiter:	B. Weilhartner		
lfd. Nummer:	862	Fläche: in m ²	243	Länge in m:	81
Bestandestyp:	0206 Baumreihe, Allee				
Charakteristik:					
		Bearbeiter:	B. Weilhartner		
lfd. Nummer:	863	Fläche: in m ²	70	Länge in m:	35
Bestandestyp:	0203 Heckenzug				
Charakteristik:	Hecke Neuanlage;				
		Bearbeiter:	B. Weilhartner		
lfd. Nummer:	864	Fläche: in m ²	316	Länge in m:	79
Bestandestyp:	0203 Heckenzug				
Charakteristik:					
		Bearbeiter:	B. Weilhartner		
lfd. Nummer:	865	Fläche: in m ²	400	Länge in m:	80
Bestandestyp:	0203 Heckenzug				
Charakteristik:					
		Bearbeiter:	B. Weilhartner		
lfd. Nummer:	866	Fläche: in m ²	295	Länge in m:	59
Bestandestyp:	0203 Heckenzug				
Charakteristik:					
		Bearbeiter:	B. Weilhartner		

lfd. Nummer:	867	Fläche: in m ²	125	Länge in m:	25
Bestandestyp:	0203 Heckenzug				
Charakteristik:					
		Bearbeiter:	B. Weilhartner		
lfd. Nummer:	868	Fläche: in m ²	222	Länge in m:	74
Bestandestyp:	0206 Baumreihe, Allee				
Charakteristik:					
		Bearbeiter:	B. Weilhartner		
lfd. Nummer:	869	Fläche: in m ²	160	Länge in m:	40
Bestandestyp:	0206 Baumreihe, Allee				
Charakteristik:					
		Bearbeiter:	B. Weilhartner		
lfd. Nummer:	870	Fläche: in m ²	182	Länge in m:	91
Bestandestyp:	0206 Baumreihe, Allee				
Charakteristik:					
		Bearbeiter:	B. Weilhartner		
lfd. Nummer:	871	Fläche: in m ²	588	Länge in m:	147
Bestandestyp:	0206 Baumreihe, Allee				
Charakteristik:					
		Bearbeiter:	B. Weilhartner		
lfd. Nummer:	872	Fläche: in m ²	78	Länge in m:	39
Bestandestyp:	0203 Heckenzug				
Charakteristik:	Hecke im Bereich einer Böschung, Niveauunterschied ca. 1 m;				
		Bearbeiter:	B. Weilhartner		
lfd. Nummer:	873	Fläche: in m ²	150	Länge in m:	50
Bestandestyp:	0203 Heckenzug				
Charakteristik:					
		Bearbeiter:	B. Weilhartner		
lfd. Nummer:	874	Fläche: in m ²	264	Länge in m:	88
Bestandestyp:	0203 Heckenzug				
Charakteristik:					
		Bearbeiter:	B. Weilhartner		
lfd. Nummer:	875	Fläche: in m ²	496	Länge in m:	124
Bestandestyp:	0206 Baumreihe, Allee				
Charakteristik:					
		Bearbeiter:	B. Weilhartner		
lfd. Nummer:	876	Fläche: in m ²	243	Länge in m:	81
Bestandestyp:	0206 Baumreihe, Allee				
Charakteristik:					
		Bearbeiter:	B. Weilhartner		
lfd. Nummer:	877	Fläche: in m ²	114	Länge in m:	57
Bestandestyp:	0206 Baumreihe, Allee				
Charakteristik:					
		Bearbeiter:	B. Weilhartner		
lfd. Nummer:	878	Fläche: in m ²	153	Länge in m:	153
Bestandestyp:	0206 Baumreihe, Allee				
Charakteristik:					
		Bearbeiter:	B. Weilhartner		

lfd. Nummer:	879	Fläche: in m ²	387	Länge in m:	129
Bestandestyp:	0206 Baumreihe, Allee				
Charakteristik:					
		Bearbeiter:	B. Weilhartner		
lfd. Nummer:	880	Fläche: in m ²	441	Länge in m:	63
Bestandestyp:	0203 Heckenzug				
Charakteristik:					
		Bearbeiter:	B. Weilhartner		
lfd. Nummer:	881	Fläche: in m ²	552	Länge in m:	138
Bestandestyp:	0206 Baumreihe, Allee				
Charakteristik:					
		Bearbeiter:	B. Weilhartner		
lfd. Nummer:	882	Fläche: in m ²	234	Länge in m:	78
Bestandestyp:	0206 Baumreihe, Allee				
Charakteristik:					
		Bearbeiter:	B. Weilhartner		
lfd. Nummer:	883	Fläche: in m ²	102	Länge in m:	34
Bestandestyp:	0206 Baumreihe, Allee				
Charakteristik:					
		Bearbeiter:	B. Weilhartner		
lfd. Nummer:	884	Fläche: in m ²	272	Länge in m:	68
Bestandestyp:	0203 Heckenzug				
Charakteristik:					
		Bearbeiter:	B. Weilhartner		
lfd. Nummer:	885	Fläche: in m ²	22	Länge in m:	11
Bestandestyp:	0203 Heckenzug				
Charakteristik:					
		Bearbeiter:	B. Weilhartner		
lfd. Nummer:	886	Fläche: in m ²	148	Länge in m:	37
Bestandestyp:	0206 Baumreihe, Allee				
Charakteristik:					
		Bearbeiter:	B. Weilhartner		
lfd. Nummer:	887	Fläche: in m ²	196	Länge in m:	49
Bestandestyp:	0206 Baumreihe, Allee				
Charakteristik:					
		Bearbeiter:	B. Weilhartner		
lfd. Nummer:	888	Fläche: in m ²	174	Länge in m:	58
Bestandestyp:	0206 Baumreihe, Allee				
Charakteristik:					
		Bearbeiter:	B. Weilhartner		
lfd. Nummer:	889	Fläche: in m ²	188	Länge in m:	47
Bestandestyp:	0206 Baumreihe, Allee				
Charakteristik:					
		Bearbeiter:	B. Weilhartner		
lfd. Nummer:	890	Fläche: in m ²	189	Länge in m:	63
Bestandestyp:	0206 Baumreihe, Allee				
Charakteristik:					
		Bearbeiter:	B. Weilhartner		

lfd. Nummer:	891	Fläche: in m ²	207	Länge in m:	69
Bestandestyp:	0206 Baumreihe, Allee				
Charakteristik:					
		Bearbeiter:	B. Weilhartner		
lfd. Nummer:	892	Fläche: in m ²	309	Länge in m:	103
Bestandestyp:	0206 Baumreihe, Allee				
Charakteristik:					
		Bearbeiter:	B. Weilhartner		
lfd. Nummer:	893	Fläche: in m ²	228	Länge in m:	57
Bestandestyp:	0203 Heckenzug				
Charakteristik:					
		Bearbeiter:	B. Weilhartner		
lfd. Nummer:	894	Fläche: in m ²	312	Länge in m:	104
Bestandestyp:	0206 Baumreihe, Allee				
Charakteristik:					
		Bearbeiter:	B. Weilhartner		
lfd. Nummer:	895	Fläche: in m ²	38	Länge in m:	38
Bestandestyp:	0206 Baumreihe, Allee				
Charakteristik:					
		Bearbeiter:	B. Weilhartner		
lfd. Nummer:	896	Fläche: in m ²	246	Länge in m:	82
Bestandestyp:	0206 Baumreihe, Allee				
Charakteristik:					
		Bearbeiter:	B. Weilhartner		
lfd. Nummer:	897	Fläche: in m ²	174	Länge in m:	87
Bestandestyp:	0202 Uferbegleitgehölz				
Charakteristik:	Uferbegleitgehölz im Bereich eines Fischweihers: Uferbegleitgehölz mit vorwiegend Eschen, Schwarzerlen, Pappeln;				
		Bearbeiter:	B. Weilhartner		
lfd. Nummer:	898	Fläche: in m ²	192	Länge in m:	64
Bestandestyp:	0206 Baumreihe, Allee				
Charakteristik:					
		Bearbeiter:	B. Weilhartner		
lfd. Nummer:	899	Fläche: in m ²	248	Länge in m:	124
Bestandestyp:	0206 Baumreihe, Allee				
Charakteristik:					
		Bearbeiter:	B. Weilhartner		
lfd. Nummer:	900	Fläche: in m ²	84	Länge in m:	42
Bestandestyp:	0206 Baumreihe, Allee				
Charakteristik:					
		Bearbeiter:	B. Weilhartner		
lfd. Nummer:	901	Fläche: in m ²	224	Länge in m:	56
Bestandestyp:	0203 Heckenzug				
Charakteristik:					
		Bearbeiter:	B. Weilhartner		
lfd. Nummer:	902	Fläche: in m ²	208	Länge in m:	104
Bestandestyp:	0206 Baumreihe, Allee				
Charakteristik:					
		Bearbeiter:	B. Weilhartner		

lfd. Nummer:	903	Fläche: in m ²	94	Länge in m:	47
Bestandestyp:	0206 Baumreihe, Allee				
Charakteristik:					
		Bearbeiter:	B. Weilhartner		
lfd. Nummer:	904	Fläche: in m ²	550	Länge in m:	110
Bestandestyp:	0203 Heckenzug				
Charakteristik:					
		Bearbeiter:	B. Weilhartner		
lfd. Nummer:	905	Fläche: in m ²	74	Länge in m:	37
Bestandestyp:	0206 Baumreihe, Allee				
Charakteristik:					
		Bearbeiter:	B. Weilhartner		
lfd. Nummer:	906	Fläche: in m ²	567	Länge in m:	189
Bestandestyp:	0203 Heckenzug				
Charakteristik:					
		Bearbeiter:	B. Weilhartner		
lfd. Nummer:	907	Fläche: in m ²	1362	Länge in m:	227
Bestandestyp:	0203 Heckenzug				
Charakteristik:					
		Bearbeiter:	B. Weilhartner		
lfd. Nummer:	908	Fläche: in m ²	288	Länge in m:	96
Bestandestyp:	0206 Baumreihe, Allee				
Charakteristik:					
		Bearbeiter:	B. Weilhartner		
lfd. Nummer:	909	Fläche: in m ²	613	Länge in m:	1226
Bestandestyp:	0402 Fließendes Gewässer				
Charakteristik:	Bach fließt innerhalb Wald, Lage auf Basis ÖK;				
		Bearbeiter:	B. Weilhartner		
lfd. Nummer:	910	Fläche: in m ²	87	Länge in m:	29
Bestandestyp:	0203 Heckenzug				
Charakteristik:					
		Bearbeiter:	B. Weilhartner		
lfd. Nummer:	911	Fläche: in m ²	70	Länge in m:	35
Bestandestyp:	0206 Baumreihe, Allee				
Charakteristik:					
		Bearbeiter:	B. Weilhartner		
lfd. Nummer:	912	Fläche: in m ²	152	Länge in m:	76
Bestandestyp:	0206 Baumreihe, Allee				
Charakteristik:					
		Bearbeiter:	B. Weilhartner		
lfd. Nummer:	913	Fläche: in m ²	220	Länge in m:	55
Bestandestyp:	0206 Baumreihe, Allee				
Charakteristik:					
		Bearbeiter:	B. Weilhartner		
lfd. Nummer:	914	Fläche: in m ²	117	Länge in m:	39
Bestandestyp:	0206 Baumreihe, Allee				
Charakteristik:					
		Bearbeiter:	B. Weilhartner		

lfd. Nummer:	915	Fläche: in m ²	636	Länge in m:	212
Bestandestyp:	0206 Baumreihe, Allee				
Charakteristik:					
		Bearbeiter:	B. Weilhartner		
lfd. Nummer:	916	Fläche: in m ²	105	Länge in m:	35
Bestandestyp:	0206 Baumreihe, Allee				
Charakteristik:					
		Bearbeiter:	B. Weilhartner		
lfd. Nummer:	917	Fläche: in m ²	123	Länge in m:	41
Bestandestyp:	0203 Heckenzug				
Charakteristik:					
		Bearbeiter:	B. Weilhartner		
lfd. Nummer:	918	Fläche: in m ²	444	Länge in m:	148
Bestandestyp:	0203 Heckenzug				
Charakteristik:					
		Bearbeiter:	B. Weilhartner		
lfd. Nummer:	919	Fläche: in m ²	453	Länge in m:	151
Bestandestyp:	0203 Heckenzug				
Charakteristik:					
		Bearbeiter:	B. Weilhartner		
lfd. Nummer:	920	Fläche: in m ²	153	Länge in m:	51
Bestandestyp:	0206 Baumreihe, Allee				
Charakteristik:					
		Bearbeiter:	B. Weilhartner		
lfd. Nummer:	921	Fläche: in m ²	381	Länge in m:	127
Bestandestyp:	0206 Baumreihe, Allee				
Charakteristik:					
		Bearbeiter:	B. Weilhartner		
lfd. Nummer:	922	Fläche: in m ²	118	Länge in m:	59
Bestandestyp:	0206 Baumreihe, Allee				
Charakteristik:					
		Bearbeiter:	B. Weilhartner		
lfd. Nummer:	923	Fläche: in m ²	220	Länge in m:	55
Bestandestyp:	0206 Baumreihe, Allee				
Charakteristik:					
		Bearbeiter:	B. Weilhartner		
lfd. Nummer:	924	Fläche: in m ²	72	Länge in m:	36
Bestandestyp:	0203 Heckenzug				
Charakteristik:					
		Bearbeiter:	B. Weilhartner		
lfd. Nummer:	925	Fläche: in m ²	276	Länge in m:	69
Bestandestyp:	0206 Baumreihe, Allee				
Charakteristik:					
		Bearbeiter:	B. Weilhartner		

lfd. Nummer:	926	Fläche: in m ²	390	Länge in m:	195
Bestandestyp:	0202 Uferbegleitgehölz				
Charakteristik:	Uferbegleitgehölz entlang des Grünbaches: beidseitig ausgebildet, in der Baumschicht (10 – 12 m hoch) vorwiegend Schwarzerlen, punktuell Eschen, punktuell Weiden; Strauchschicht mit Schwarzerlen, Schwarzer Holunder, sehr viele Brennnesseln; Uferbegleitgehölz dehnt sich im Oberlauf zu größerem Laubwald aus; Gewässeraufnahmepunkt: 78;				
	Bearbeiter: B. Weilhartner				
lfd. Nummer:	927	Fläche: in m ²	236	Länge in m:	118
Bestandestyp:	0206 Baumreihe, Allee				
Charakteristik:					
	Bearbeiter: B. Weilhartner				
lfd. Nummer:	928	Fläche: in m ²	33	Länge in m:	33
Bestandestyp:	0206 Baumreihe, Allee				
Charakteristik:					
	Bearbeiter: B. Weilhartner				
lfd. Nummer:	929	Fläche: in m ²	135	Länge in m:	45
Bestandestyp:	0202 Uferbegleitgehölz				
Charakteristik:	Uferbegleitgehölz im Bereich eines Fischweihers: eine Kopfweide, Birken, sowie zum überwiegenden Teil Schwarzerlen;				
	Bearbeiter: B. Weilhartner				
lfd. Nummer:	930	Fläche: in m ²	120	Länge in m:	60
Bestandestyp:	0206 Baumreihe, Allee				
Charakteristik:					
	Bearbeiter: B. Weilhartner				
lfd. Nummer:	931	Fläche: in m ²	112	Länge in m:	112
Bestandestyp:	0206 Baumreihe, Allee				
Charakteristik:					
	Bearbeiter: B. Weilhartner				
lfd. Nummer:	932	Fläche: in m ²	236	Länge in m:	118
Bestandestyp:	0206 Baumreihe, Allee				
Charakteristik:					
	Bearbeiter: B. Weilhartner				
lfd. Nummer:	933	Fläche: in m ²	324	Länge in m:	81
Bestandestyp:	0203 Heckenzug				
Charakteristik:					
	Bearbeiter: B. Weilhartner				
lfd. Nummer:	934	Fläche: in m ²	141	Länge in m:	47
Bestandestyp:	0206 Baumreihe, Allee				
Charakteristik:					
	Bearbeiter: B. Weilhartner				
lfd. Nummer:	935	Fläche: in m ²	58	Länge in m:	29
Bestandestyp:	0206 Baumreihe, Allee				
Charakteristik:					
	Bearbeiter: B. Weilhartner				
lfd. Nummer:	936	Fläche: in m ²	114	Länge in m:	38
Bestandestyp:	0206 Baumreihe, Allee				
Charakteristik:					
	Bearbeiter: B. Weilhartner				

lfd. Nummer:	937	Fläche: in m ²	456	Länge in m:	152
Bestandestyp:	0206 Baumreihe, Allee				
Charakteristik:					
		Bearbeiter:	B. Weilhartner		
lfd. Nummer:	938	Fläche: in m ²	94	Länge in m:	47
Bestandestyp:	0203 Heckenzug				
Charakteristik:					
		Bearbeiter:	B. Weilhartner		
lfd. Nummer:	939	Fläche: in m ²	75	Länge in m:	25
Bestandestyp:	0206 Baumreihe, Allee				
Charakteristik:					
		Bearbeiter:	B. Weilhartner		
lfd. Nummer:	940	Fläche: in m ²	605	Länge in m:	121
Bestandestyp:	0206 Baumreihe, Allee				
Charakteristik:					
		Bearbeiter:	B. Weilhartner		
lfd. Nummer:	941	Fläche: in m ²	369	Länge in m:	123
Bestandestyp:	0206 Baumreihe, Allee				
Charakteristik:					
		Bearbeiter:	B. Weilhartner		
lfd. Nummer:	942	Fläche: in m ²	80	Länge in m:	40
Bestandestyp:	0206 Baumreihe, Allee				
Charakteristik:					
		Bearbeiter:	B. Weilhartner		
lfd. Nummer:	943	Fläche: in m ²	80	Länge in m:	40
Bestandestyp:	0206 Baumreihe, Allee				
Charakteristik:					
		Bearbeiter:	B. Weilhartner		
lfd. Nummer:	944	Fläche: in m ²	315	Länge in m:	105
Bestandestyp:	0206 Baumreihe, Allee				
Charakteristik:					
		Bearbeiter:	B. Weilhartner		
lfd. Nummer:	945	Fläche: in m ²	252	Länge in m:	84
Bestandestyp:	0206 Baumreihe, Allee				
Charakteristik:					
		Bearbeiter:	B. Weilhartner		
lfd. Nummer:	946	Fläche: in m ²	138	Länge in m:	46
Bestandestyp:	0206 Baumreihe, Allee				
Charakteristik:					
		Bearbeiter:	B. Weilhartner		
lfd. Nummer:	947	Fläche: in m ²	84	Länge in m:	42
Bestandestyp:	0206 Baumreihe, Allee				
Charakteristik:					
		Bearbeiter:	B. Weilhartner		
lfd. Nummer:	948	Fläche: in m ²	48	Länge in m:	24
Bestandestyp:	0203 Heckenzug				
Charakteristik:					
		Bearbeiter:	B. Weilhartner		

lfd. Nummer:	949	Fläche: in m ²	532	Länge in m:	76
Bestandestyp:	0203 Heckenzug				
Charakteristik:					
	Bearbeiter: B. Weilhartner				
lfd. Nummer:	950	Fläche: in m ²	185	Länge in m:	123
Bestandestyp:	0402 Fließendes Gewässer				
Charakteristik:	Zubringer des Innbaches: Bachbett ca. 1 – 2 m breit, sehr geradliniger Verlauf, relativ rasche Fließgeschwindigkeit, keine Strukturen, Uferbegleitgehölz punktuell mit einzelnen Bäumen vorhanden, ansonsten sehr viele Fichten aus dem angrenzenden Fichtenbereich, dieser Bach ist im Oberlauf verrohrt (auch im Bereich des Laubwaldes verrohrt); Gewässeraufnahmepunkt: 67;				
	Bearbeiter: B. Weilhartner				
lfd. Nummer:	951	Fläche: in m ²	72	Länge in m:	36
Bestandestyp:	0203 Heckenzug				
Charakteristik:					
	Bearbeiter: B. Weilhartner				
lfd. Nummer:	952	Fläche: in m ²	232	Länge in m:	116
Bestandestyp:	0202 Uferbegleitgehölz				
Charakteristik:	Lückiges Uferbegleitgehölz entlang des Innbaches: einzelne Sträucher, die zwischen den größeren Granitblöcken herausragen (Strauchgürtel mit Schwarzerlen, Silberweiden, ca. 1 – 2 m hoch); Gewässeraufnahmepunkt: 66;				
	Bearbeiter: B. Weilhartner				
lfd. Nummer:	953	Fläche: in m ²	1672	Länge in m:	836
Bestandestyp:	0402 Fließendes Gewässer				
Charakteristik:	Innbach: Bachbett ca. 2 – 3 m breit, Ufer sind mit Platten verbaut, sehr geradliniger, gestreckter, naturferner Verlauf, langsame Fließgeschwindigkeit; lückiges Uferbegleitgehölz; Gewässeraufnahmepunkt: 86;				
	Bearbeiter: B. Weilhartner				
lfd. Nummer:	954	Fläche: in m ²	2356	Länge in m:	1178
Bestandestyp:	0202 Uferbegleitgehölz				
Charakteristik:	Uferbegleitgehölz entlang des Innbaches: in diesem Bereich sehr lückig, besteht überwiegend aus einzelnen Bäumen (Birken, Schwarzerlen, Spitzahorn), Uferbereiche mit Brennnesseln, Mädesüß, punktuell Gehölzanflug, anschließend Bebauung bzw. Waldflächen; Gewässeraufnahmepunkt: 86;				
	Bearbeiter: B. Weilhartner				
lfd. Nummer:	955	Fläche: in m ²	1090	Länge in m:	991
Bestandestyp:	0402 Fließendes Gewässer				
Charakteristik:	Innbach: Bachbett ca. 1 – 1,2 m breit, Ufer sind beidseitig mit großen Granitblöcken gesichert, sehr geradliniger, naturferner Verlauf, Uferbegleitgehölz nicht vorhanden bzw. nur punktuell in Form von einzelnen Sträuchern, die zwischen den größeren Granitblöcken herausragen; Gewässeraufnahmepunkt: 66;				
	Bearbeiter: B. Weilhartner				
lfd. Nummer:	956	Fläche: in m ²	452	Länge in m:	113
Bestandestyp:	0206 Baumreihe, Allee				
Charakteristik:					
	Bearbeiter: B. Weilhartner				
lfd. Nummer:	957	Fläche: in m ²	196	Länge in m:	49
Bestandestyp:	0203 Heckenzug				
Charakteristik:					
	Bearbeiter: B. Weilhartner				
lfd. Nummer:	958	Fläche: in m ²	124	Länge in m:	31
Bestandestyp:	0203 Heckenzug				
Charakteristik:					
	Bearbeiter: B. Weilhartner				

lfd. Nummer:	959	Fläche: in m ²	134	Länge in m:	67
Bestandestyp:	0206 Baumreihe, Allee				
Charakteristik:					
	Bearbeiter: B. Weilhartner				
lfd. Nummer:	960	Fläche: in m ²	36	Länge in m:	18
Bestandestyp:	0203 Heckenzug				
Charakteristik:	Kurze Hecke im Bereich eines Stufenrains;				
	Bearbeiter: B. Weilhartner				
lfd. Nummer:	961	Fläche: in m ²	584	Länge in m:	1168
Bestandestyp:	0402 Fließendes Gewässer				
Charakteristik:	Bach: Bachbett ca. 0,5 – 1 m breit, ca. 1 m tief ins Gelände eingeschnitten, Sohlsubstrat kiesig bis 5 cm, im Bereich des Aufnahmepunktes nur Röhricht (Schilf), fließt anschließend durch Laubwald; Gewässeraufnahmepunkt: 96;				
	Bearbeiter: B. Weilhartner				
lfd. Nummer:	962	Fläche: in m ²	498	Länge in m:	995
Bestandestyp:	0402 Fließendes Gewässer				
Charakteristik:	Bach fließt innerhalb Wald, ein Abschnitt verrohrt;				
	Bearbeiter: B. Weilhartner				
lfd. Nummer:	963	Fläche: in m ²	87	Länge in m:	29
Bestandestyp:	0206 Baumreihe, Allee				
Charakteristik:					
	Bearbeiter: B. Weilhartner				
lfd. Nummer:	964	Fläche: in m ²	236	Länge in m:	59
Bestandestyp:	0203 Heckenzug				
Charakteristik:					
	Bearbeiter: B. Weilhartner				
lfd. Nummer:	965	Fläche: in m ²	103	Länge in m:	257
Bestandestyp:	0402 Fließendes Gewässer				
Charakteristik:	Zubringer des Innbaches: 0,4 m breit, schmaler Entwässerungsgraben, im Bereich des Aufnahmepunktes einige Eschen, im weiteren Verlauf ohne Uferbegleitgehölz, auf einer Seite Großröhricht, auf der anderen Seite geht die Wiese bis zur Uferböschung; Gewässeraufnahmepunkt: 17;				
	Bearbeiter: B. Weilhartner				
lfd. Nummer:	966	Fläche: in m ²	44	Länge in m:	22
Bestandestyp:	0202 Uferbegleitgehölz				
Charakteristik:	Punktuell Uferbegleitgehölz entlang eines Zubringers des Innbaches; Bachbett ca. 0,4 m breit; Gewässeraufnahmepunkt: 17;				
	Bearbeiter: B. Weilhartner				
lfd. Nummer:	967	Fläche: in m ²	426	Länge in m:	142
Bestandestyp:	0206 Baumreihe, Allee				
Charakteristik:					
	Bearbeiter: B. Weilhartner				
lfd. Nummer:	968	Fläche: in m ²	356	Länge in m:	89
Bestandestyp:	0203 Heckenzug				
Charakteristik:					
	Bearbeiter: B. Weilhartner				
lfd. Nummer:	969	Fläche: in m ²	609	Länge in m:	203
Bestandestyp:	0203 Heckenzug				
Charakteristik:					
	Bearbeiter: B. Weilhartner				

lfd. Nummer:	970	Fläche: in m ²	4840	Länge in m:	968
Bestandestyp:	0202 Uferbegleitgehölz				
Charakteristik:	Uferbegleitgehölz entlang des Innbaches: in der Baumschicht (8 – 16 m hoch) vorwiegend Eschen, weiters Stieleichen, Schwarzerlen, sehr viele Brennnesseln; Gewässeraufnahmepunkt: 16;				
	Bearbeiter: B. Weilhartner				
lfd. Nummer:	971	Fläche: in m ²	162	Länge in m:	54
Bestandestyp:	0203 Heckenzug				
Charakteristik:					
	Bearbeiter: B. Weilhartner				
lfd. Nummer:	972	Fläche: in m ²	1367	Länge in m:	1367
Bestandestyp:	0402 Fließendes Gewässer				
Charakteristik:	Innbach: Bachbett ca. 1 m breit, durch Granitblöcke gesichert (sowohl Ufer als auch das Bachbett), gut strukturiert durch große Granitblöcke, kleinere Abfälle, leichte Mäandrierung, in diesem Abschnitt rasche Fließgeschwindigkeit (steiles Gefälle), beidseitiges Uferbegleitgehölz, jeweils ca. 1 – 2 m breit, Bach ist ca. 1 – 2 m tief ins Gelände eingeschnitten; Gewässeraufnahmepunkt: 16;				
	Bearbeiter: B. Weilhartner				
lfd. Nummer:	973	Fläche: in m ²	713	Länge in m:	1425
Bestandestyp:	0402 Fließendes Gewässer				
Charakteristik:	Bach: schmaler Entwässerungsgraben, Wiese geht an beiden Seiten direkt bis zum Bachufer; Gewässeraufnahmepunkt: 21;				
	Bearbeiter: B. Weilhartner				
lfd. Nummer:	974	Fläche: in m ²	31	Länge in m:	31
Bestandestyp:	0202 Uferbegleitgehölz				
Charakteristik:	Uferbegleitgehölz entlang des Lenglachbaches: strauchförmiges Uferbegleitgehölz (4 – 5 m hoch) besteht ausschließlich aus Weiden; Gewässeraufnahmepunkt: 21;				
	Bearbeiter: B. Weilhartner				
lfd. Nummer:	975	Fläche: in m ²	744	Länge in m:	186
Bestandestyp:	0206 Baumreihe, Allee				
Charakteristik:					
	Bearbeiter: B. Weilhartner				
lfd. Nummer:	976	Fläche: in m ²	111	Länge in m:	111
Bestandestyp:	0206 Baumreihe, Allee				
Charakteristik:					
	Bearbeiter: B. Weilhartner				
lfd. Nummer:	977	Fläche: in m ²	1098	Länge in m:	366
Bestandestyp:	0203 Heckenzug				
Charakteristik:	Hecke Neuanlage;				
	Bearbeiter: B. Weilhartner				
lfd. Nummer:	978	Fläche: in m ²	145	Länge in m:	145
Bestandestyp:	0206 Baumreihe, Allee				
Charakteristik:					
	Bearbeiter: B. Weilhartner				
lfd. Nummer:	979	Fläche: in m ²	2556	Länge in m:	1278
Bestandestyp:	0402 Fließendes Gewässer				
Charakteristik:	Enternbach: Bachbett ca. 2 m breit, Gerinne 1 m breit, mäandriert innerhalb dieses 2 m breiten Bachbettes, Bachbett ist ca. 3 – 4 m tief ins Gelände eingeschnitten, beidseitiges Uferbegleitgehölz vorhanden, Ufer sind im Bereich der steileren Böschung mit sehr großen Granitblöcken gesichert, Bachsohle besteht überwiegend aus Kiesen (durchschnittlich 5 – 10 cm), Mäandrierung, gute Strukturierung; Gewässeraufnahmepunkt: 106;				
	Bearbeiter: B. Weilhartner				

lfd. Nummer:	980	Fläche: in m ²	389	Länge in m:	777
Bestandestyp:	0402 Fließendes Gewässer				
Charakteristik:	Enternbach: Bachbett ca. 0,5 m breit, Ufer sind teilweise mit Granitblöcken gesichert, gute Strukturierung durch größere Steine, kiesige Bachsohle (Kiese durchschnittlich 3 – 5 cm), beidseitiges Uferbegleitgehölz, Bach mäandriert leicht, Uferbegleitgehölz jeweils 1 m breit, im Oberlauf breiter werdend; Gewässeraufnahmepunkt: 12;				
	Bearbeiter: B. Weilhartner				
lfd. Nummer:	981	Fläche: in m ²	2428	Länge in m:	1214
Bestandestyp:	0202 Uferbegleitgehölz				
Charakteristik:	Uferbegleitgehölz entlang des Enternbaches: in der Baumschicht (18 – 12 m hoch) vorwiegend Pappeln, Eschen, Schwarzerlen, Bergahorn, Rotbuchen, Hainbuchen; Strauchschicht mit Hasel; Uferbegleitgehölz ist beidseitig ausgebildet; Gewässeraufnahmepunkt: 106;				
	Bearbeiter: B. Weilhartner				
lfd. Nummer:	982	Fläche: in m ²	88	Länge in m:	22
Bestandestyp:	0206 Baumreihe, Allee				
Charakteristik:					
	Bearbeiter: B. Weilhartner				
lfd. Nummer:	983	Fläche: in m ²	39	Länge in m:	39
Bestandestyp:	0206 Baumreihe, Allee				
Charakteristik:					
	Bearbeiter: B. Weilhartner				
lfd. Nummer:	984	Fläche: in m ²	354	Länge in m:	118
Bestandestyp:	0203 Heckenzug				
Charakteristik:					
	Bearbeiter: B. Weilhartner				
lfd. Nummer:	985	Fläche: in m ²	396	Länge in m:	99
Bestandestyp:	0206 Baumreihe, Allee				
Charakteristik:					
	Bearbeiter: B. Weilhartner				
lfd. Nummer:	986	Fläche: in m ²	950	Länge in m:	190
Bestandestyp:	0203 Heckenzug				
Charakteristik:	Hecke Neuanlage;				
	Bearbeiter: B. Weilhartner				
lfd. Nummer:	987	Fläche: in m ²	968	Länge in m:	484
Bestandestyp:	0202 Uferbegleitgehölz				
Charakteristik:	Uferbegleitgehölz entlang eines 0,7 m breiten Baches: in der Baumschicht (14 m hoch) ausschließlich Schwarzerlen, eine große Esche, in der Strauchschicht Weiden und Hasel; Gewässeraufnahmepunkt: 5;				
	Bearbeiter: B. Weilhartner				
lfd. Nummer:	988	Fläche: in m ²	334	Länge in m:	668
Bestandestyp:	0402 Fließendes Gewässer				
Charakteristik:	Bach fließt innerhalb Wald, Lage auf Basis ÖK;				
	Bearbeiter: B. Weilhartner				
lfd. Nummer:	989	Fläche: in m ²	105	Länge in m:	21
Bestandestyp:	0203 Heckenzug				
Charakteristik:	Hecke Neuanlage;				
	Bearbeiter: B. Weilhartner				
lfd. Nummer:	990	Fläche: in m ²	135	Länge in m:	45
Bestandestyp:	0206 Baumreihe, Allee				
Charakteristik:					
	Bearbeiter: B. Weilhartner				

lfd. Nummer:	991	Fläche: in m ²	464	Länge in m:	927
Bestandestyp:	0402 Fließendes Gewässer				
Charakteristik:	Bach fließt innerhalb Wald, Lage auf Basis ÖK;				
	Bearbeiter: B. Weilhartner				
lfd. Nummer:	992	Fläche: in m ²	573	Länge in m:	191
Bestandestyp:	0206 Baumreihe, Allee				
Charakteristik:					
	Bearbeiter: B. Weilhartner				
lfd. Nummer:	993	Fläche: in m ²	186	Länge in m:	371
Bestandestyp:	0206 Baumreihe, Allee				
Charakteristik:					
	Bearbeiter: B. Weilhartner				
lfd. Nummer:	994	Fläche: in m ²	90	Länge in m:	30
Bestandestyp:	0203 Heckenzug				
Charakteristik:					
	Bearbeiter: B. Weilhartner				
lfd. Nummer:	995	Fläche: in m ²	240	Länge in m:	480
Bestandestyp:	0402 Fließendes Gewässer				
Charakteristik:	Bach fließt innerhalb Wald, Lage auf Basis ÖK;				
	Bearbeiter: B. Weilhartner				
lfd. Nummer:	996	Fläche: in m ²	198	Länge in m:	66
Bestandestyp:	0203 Heckenzug				
Charakteristik:					
	Bearbeiter: B. Weilhartner				
lfd. Nummer:	997	Fläche: in m ²	218	Länge in m:	109
Bestandestyp:	0203 Heckenzug				
Charakteristik:					
	Bearbeiter: B. Weilhartner				
lfd. Nummer:	998	Fläche: in m ²	285	Länge in m:	712
Bestandestyp:	0402 Fließendes Gewässer				
Charakteristik:	Schmaler Entwässerungsgraben, ca. 0,3 – 0,5 m breit, fließt entlang einer Böschung (2 – 3 m Niveauunterschied), beidseitiges Uferbegleitgehölz vorhanden; Gewässeraufnahmepunkt: 34;				
	Bearbeiter: B. Weilhartner				
lfd. Nummer:	999	Fläche: in m ²	605	Länge in m:	1210
Bestandestyp:	0402 Fließendes Gewässer				
Charakteristik:	Bach: Bachbett ca. 0,5 m breit, ca. 2 m tief ins Gelände eingeschnitten, beidseitiges Uferbegleitgehölz vorhanden; Gewässeraufnahmepunkt: 24;				
	Bearbeiter: B. Weilhartner				
lfd. Nummer:	1000	Fläche: in m ²	228	Länge in m:	76
Bestandestyp:	0203 Heckenzug				
Charakteristik:					
	Bearbeiter: B. Weilhartner				
lfd. Nummer:	1001	Fläche: in m ²	30	Länge in m:	101
Bestandestyp:	0402 Fließendes Gewässer				
Charakteristik:	Bach fließt innerhalb Wald, Lage auf Basis ÖK;				
	Bearbeiter: B. Weilhartner				

lfd. Nummer:	1002	Fläche: in m ²	2160	Länge in m:	4320
Bestandestyp:	0402 Fließendes Gewässer				
Charakteristik:	Bach: Bachbett ca. 0,5 m breit, ca. 0,3 m tief ins Gelände eingeschnitten; gestreckt, keine Strukturierung, beidseitiges Uferbegleitgehölz mit jeweils 1 m Breite vorhanden; Gewässeraufnahmepunkt: 26;				
	Bearbeiter: B. Weilhartner				
lfd. Nummer:	1003	Fläche: in m ²	64	Länge in m:	32
Bestandestyp:	0206 Baumreihe, Allee				
Charakteristik:					
	Bearbeiter: B. Weilhartner				
lfd. Nummer:	1004	Fläche: in m ²	184	Länge in m:	92
Bestandestyp:	0206 Baumreihe, Allee				
Charakteristik:					
	Bearbeiter: B. Weilhartner				
lfd. Nummer:	1005	Fläche: in m ²	258	Länge in m:	86
Bestandestyp:	0203 Heckenzug				
Charakteristik:	Hecke Neuanlage;				
	Bearbeiter: B. Weilhartner				
lfd. Nummer:	1006	Fläche: in m ²	152	Länge in m:	38
Bestandestyp:	0203 Heckenzug				
Charakteristik:					
	Bearbeiter: B. Weilhartner				
lfd. Nummer:	1007	Fläche: in m ²	326	Länge in m:	652
Bestandestyp:	0402 Fließendes Gewässer				
Charakteristik:	Mühlbach: Bachbett ca. 0,5 m breit, gestreckter Verlauf mit leichter Mäandrierung, Bach ist ca. 0,5 – 1 m tief ins Gelände eingeschnitten (auf einer Seite 2 m), gute Strukturierung mit Wurzeln, größere Steine, Wurzelbereiche teilweise unterspült, punktuelle Sicherung der Ufer mit Granitblöcken; Gewässeraufnahmepunkt: 25;				
	Bearbeiter: B. Weilhartner				
lfd. Nummer:	1008	Fläche: in m ²	216	Länge in m:	432
Bestandestyp:	0402 Fließendes Gewässer				
Charakteristik:	Mühlbach: Bachbett ca. 0,5 m breit, Sohlsubstrat kiesig (bis 3 cm), durch kleinere Abfälle, durch Steine sowie Äste und Wurzeln gut strukturiert, Bachbett ca. 0,5 m tief ins Gelände eingeschnitten, Uferbegleitgehölz beidseitig vorhanden (jeweils ca. 2 m breit); Gewässeraufnahmepunkt: 9;				
	Bearbeiter: B. Weilhartner				
lfd. Nummer:	1009	Fläche: in m ²	65	Länge in m:	65
Bestandestyp:	0206 Baumreihe, Allee				
Charakteristik:					
	Bearbeiter: B. Weilhartner				
lfd. Nummer:	1010	Fläche: in m ²	366	Länge in m:	122
Bestandestyp:	0206 Baumreihe, Allee				
Charakteristik:					
	Bearbeiter: B. Weilhartner				
lfd. Nummer:	1011	Fläche: in m ²	197	Länge in m:	394
Bestandestyp:	0402 Fließendes Gewässer				
Charakteristik:	Bach: Bachbett ca. 0,5 m breit, Bachbett ist ca. 1 m tief ins Gelände eingeschnitten, wird mit einseitigem Uferbegleitgehölz (5 – 6 m breit) begleitet, zum Zeitpunkt der Kartierung ohne Wasserführung; ein Abschnitt verrohrt bzw. ohne Wasserführung; Gewässeraufnahmepunkt: 22;				
	Bearbeiter: B. Weilhartner				

lfd. Nummer:	1012	Fläche: in m ²	1172	Länge in m:	586
Bestandestyp:	0402 Fließendes Gewässer				
Charakteristik:	Innbach: Bachbett ca. 2 – 3 m breit, Ufer sind mit Platten verbaut, sehr geradliniger, gestreckter, naturferner Verlauf, langsame Fließgeschwindigkeit; lückiges Uferbegleitgehölz; Gewässeraufnahmepunkt: 86;				
	Bearbeiter: B. Weilhartner				
lfd. Nummer:	1013	Fläche: in m ²	2010	Länge in m:	2010
Bestandestyp:	0402 Fließendes Gewässer				
Charakteristik:	Lenglachbach: Bachbett ca. 1 m breit, Wurzelbereiche unterspült, Sohlsubstrat kiesig bis 10 cm, Gewässer durch alte Wurzelstöcke und größere Gesteinsanhäufungen gut strukturiert, leichte Mäandrierung, Bach ist ca. 0,5 – 1 m tief ins Gelände eingeschnitten, Uferbegleitgehölz beidseitig vorhanden; Gewässeraufnahmepunkt: 88;				
	Bearbeiter: B. Weilhartner				
lfd. Nummer:	1014	Fläche: in m ²	2921	Länge in m:	1947
Bestandestyp:	0402 Fließendes Gewässer				
Charakteristik:	Innbach: Bachbett ca. 1 – 2 m breit, Kiesbänke, Bachbett ist ca. 1,5 m ins Gelände eingeschnitten, beidseitiges Uferbegleitgehölz vorhanden, gute Strukturierung mit Ästen bzw. größeren Steinen; Gewässeraufnahmepunkt: 18;				
	Bearbeiter: B. Weilhartner				
lfd. Nummer:	1015	Fläche: in m ²	1280	Länge in m:	256
Bestandestyp:	0203 Heckenzug				
Charakteristik:					
	Bearbeiter: B. Weilhartner				
lfd. Nummer:	1016	Fläche: in m ²	231	Länge in m:	77
Bestandestyp:	0206 Baumreihe, Allee				
Charakteristik:					
	Bearbeiter: B. Weilhartner				
lfd. Nummer:	1017	Fläche: in m ²	102	Länge in m:	34
Bestandestyp:	0206 Baumreihe, Allee				
Charakteristik:					
	Bearbeiter: B. Weilhartner				
lfd. Nummer:	1018	Fläche: in m ²	183	Länge in m:	183
Bestandestyp:	0206 Baumreihe, Allee				
Charakteristik:					
	Bearbeiter: B. Weilhartner				
lfd. Nummer:	1019	Fläche: in m ²	228	Länge in m:	57
Bestandestyp:	0206 Baumreihe, Allee				
Charakteristik:					
	Bearbeiter: B. Weilhartner				
lfd. Nummer:	1020	Fläche: in m ²	38	Länge in m:	19
Bestandestyp:	0203 Heckenzug				
Charakteristik:					
	Bearbeiter: B. Weilhartner				
lfd. Nummer:	1021	Fläche: in m ²	370	Länge in m:	1233
Bestandestyp:	0402 Fließendes Gewässer				
Charakteristik:	Schnozenbach: schmaler Entwässerungsgraben, im Oberlauf ohne Uferbegleitgehölz, Wiese geht direkt bis zum Bachufer, im weiteren Verlauf kommt ein lückiges Uferbegleitgehölz dazu, in weiterer Folge fließt der Bach durch einen größeren Laubwald, im Bereich des Aufnahmepunktes lückiges Uferbegleitgehölz, leichte Mäandrierung, Bachbett ca. 0,3 m breit und ca. 0,5 m tief ins Gelände eingeschnitten, Sohlsubstrat überwiegend sandig, punktuell größere Kiese mit 10 cm, gute Strukturierung durch größere Steine; Gewässeraufnahmepunkt: 73;				
	Bearbeiter: B. Weilhartner				

lfd. Nummer:	1022	Fläche: in m ²	84	Länge in m:	84
Bestandestyp:	0206 Baumreihe, Allee				
Charakteristik:					
		Bearbeiter:	B. Weilhartner		
lfd. Nummer:	1023	Fläche: in m ²	64	Länge in m:	64
Bestandestyp:	0206 Baumreihe, Allee				
Charakteristik:					
		Bearbeiter:	B. Weilhartner		
lfd. Nummer:	1024	Fläche: in m ²	1510	Länge in m:	302
Bestandestyp:	0203 Heckenzug				
Charakteristik:					
		Bearbeiter:	B. Weilhartner		
lfd. Nummer:	1025	Fläche: in m ²	466	Länge in m:	233
Bestandestyp:	0206 Baumreihe, Allee				
Charakteristik:					
		Bearbeiter:	B. Weilhartner		
lfd. Nummer:	1026	Fläche: in m ²	4032	Länge in m:	1008
Bestandestyp:	0202 Uferbegleitgehölz				
Charakteristik:	Uferbegleitgehölz entlang des Innbaches: mit einigen größeren Eschen sowie einer 2. Baumschicht (ca. 8 m hoch) mit Weiden, Schwarzerlen, Traubenkirschen; Strauchschicht mit Stieleichen, Schwarzerlen, Weiden, Himbeeren; Uferbegleitgehölz beidseitig vorhanden, jedoch sehr schmal und punktuell etwas lückig; Gewässeraufnahmepunkt: 58;				
		Bearbeiter:	B. Weilhartner		
lfd. Nummer:	1027	Fläche: in m ²	222	Länge in m:	111
Bestandestyp:	0206 Baumreihe, Allee				
Charakteristik:					
		Bearbeiter:	B. Weilhartner		
lfd. Nummer:	1028	Fläche: in m ²	208	Länge in m:	52
Bestandestyp:	0203 Heckenzug				
Charakteristik:					
		Bearbeiter:	B. Weilhartner		
lfd. Nummer:	1029	Fläche: in m ²	536	Länge in m:	134
Bestandestyp:	0202 Uferbegleitgehölz				
Charakteristik:	Uferbegleitgehölz entlang des Beutelbaches: in der Baumschicht (14 – 17 m hoch) vorwiegend Eschen, weiters Schwarzerlen; Strauchschicht mit Schwarzerlen; Gewässeraufnahmepunkt: 55;				
		Bearbeiter:	B. Weilhartner		
lfd. Nummer:	1030	Fläche: in m ²	368	Länge in m:	735
Bestandestyp:	0402 Fließendes Gewässer				
Charakteristik:	Beutelbach: Bachbett ca. 0,5 m breit, sehr stark mäandrierend, langsame Fließgeschwindigkeit (fast stehend), Sohlsubstrat überwiegend feinkörnig, max. sandig, Uferbegleitgehölz beidseitig vorhanden; Gewässeraufnahmepunkt: 55;				
		Bearbeiter:	B. Weilhartner		
lfd. Nummer:	1031	Fläche: in m ²	276	Länge in m:	92
Bestandestyp:	0206 Baumreihe, Allee				
Charakteristik:					
		Bearbeiter:	B. Weilhartner		
lfd. Nummer:	1032	Fläche: in m ²	153	Länge in m:	51
Bestandestyp:	0206 Baumreihe, Allee				
Charakteristik:					
		Bearbeiter:	B. Weilhartner		

lfd. Nummer:	1033	Fläche: in m ²	267	Länge in m:	89
Bestandestyp:	0206 Baumreihe, Allee				
Charakteristik:					
		Bearbeiter:	B. Weilhartner		
lfd. Nummer:	1034	Fläche: in m ²	120	Länge in m:	400
Bestandestyp:	0402 Fließendes Gewässer				
Charakteristik:	Entwässerungsgraben, zum Zeitpunkt der Kartierung trocken liegend, Bachbett 0,3 m breit, fließt größtenteils innerhalb Wald; im Bereich des Aufnahmepunktes beidseitiges Uferbegleitgehölz; Gewässeraufnahmepunkt: 51;				
		Bearbeiter:	B. Weilhartner		
lfd. Nummer:	1035	Fläche: in m ²	411	Länge in m:	137
Bestandestyp:	0206 Baumreihe, Allee				
Charakteristik:					
		Bearbeiter:	B. Weilhartner		
lfd. Nummer:	1036	Fläche: in m ²	139	Länge in m:	139
Bestandestyp:	0206 Baumreihe, Allee				
Charakteristik:					
		Bearbeiter:	B. Weilhartner		
lfd. Nummer:	1037	Fläche: in m ²	288	Länge in m:	144
Bestandestyp:	0206 Baumreihe, Allee				
Charakteristik:					
		Bearbeiter:	B. Weilhartner		
lfd. Nummer:	1038	Fläche: in m ²	568	Länge in m:	142
Bestandestyp:	0206 Baumreihe, Allee				
Charakteristik:					
		Bearbeiter:	B. Weilhartner		
lfd. Nummer:	1039	Fläche: in m ²	68	Länge in m:	34
Bestandestyp:	0206 Baumreihe, Allee				
Charakteristik:					
		Bearbeiter:	B. Weilhartner		
lfd. Nummer:	1040	Fläche: in m ²	290	Länge in m:	145
Bestandestyp:	0206 Baumreihe, Allee				
Charakteristik:					
		Bearbeiter:	B. Weilhartner		
lfd. Nummer:	1041	Fläche: in m ²	180	Länge in m:	90
Bestandestyp:	0206 Baumreihe, Allee				
Charakteristik:					
		Bearbeiter:	B. Weilhartner		
lfd. Nummer:	1042	Fläche: in m ²	106	Länge in m:	53
Bestandestyp:	0203 Heckenzug				
Charakteristik:					
		Bearbeiter:	B. Weilhartner		
lfd. Nummer:	1043	Fläche: in m ²	34	Länge in m:	67
Bestandestyp:	0206 Baumreihe, Allee				
Charakteristik:					
		Bearbeiter:	B. Weilhartner		

lfd. Nummer:	1044	Fläche: in m ²	3301	Länge in m:	2539
Bestandestyp:	0402 Fließendes Gewässer				
Charakteristik:	Aubach: Bachbett ca. 1 – 1,5 m breit, ca. 1 m tief ins Gelände eingeschnitten, gestreckter Verlauf mit leichter Mäandrierung, Uferbegleitgehölz beidseitig jeweils 1 – 2 m breit, durch Gesteinsansammlungen gut strukturiert; Gewässeraufnahmepunkt: 47;				
	Bearbeiter: B. Weilhartner				
lfd. Nummer:	1045	Fläche: in m ²	136	Länge in m:	68
Bestandestyp:	0206 Baumreihe, Allee				
Charakteristik:					
	Bearbeiter: B. Weilhartner				
lfd. Nummer:	1046	Fläche: in m ²	360	Länge in m:	180
Bestandestyp:	0206 Baumreihe, Allee				
Charakteristik:					
	Bearbeiter: B. Weilhartner				
lfd. Nummer:	1047	Fläche: in m ²	1158	Länge in m:	386
Bestandestyp:	0206 Baumreihe, Allee				
Charakteristik:					
	Bearbeiter: B. Weilhartner				
lfd. Nummer:	1048	Fläche: in m ²	126	Länge in m:	63
Bestandestyp:	0206 Baumreihe, Allee				
Charakteristik:					
	Bearbeiter: B. Weilhartner				
lfd. Nummer:	1049	Fläche: in m ²	294	Länge in m:	98
Bestandestyp:	0206 Baumreihe, Allee				
Charakteristik:					
	Bearbeiter: B. Weilhartner				
lfd. Nummer:	1050	Fläche: in m ²	969	Länge in m:	323
Bestandestyp:	0203 Heckenzug				
Charakteristik:					
	Bearbeiter: B. Weilhartner				
lfd. Nummer:	1051	Fläche: in m ²	147	Länge in m:	49
Bestandestyp:	0206 Baumreihe, Allee				
Charakteristik:					
	Bearbeiter: B. Weilhartner				
lfd. Nummer:	1052	Fläche: in m ²	177	Länge in m:	59
Bestandestyp:	0203 Heckenzug				
Charakteristik:	Böschung mit Hecke; Niveauunterschied durchschnittlich 1,5 m;				
	Bearbeiter: B. Weilhartner				
lfd. Nummer:	1053	Fläche: in m ²	384	Länge in m:	128
Bestandestyp:	0203 Heckenzug				
Charakteristik:	Böschung mit Hecke; Niveauunterschied durchschnittlich 1,5 m;				
	Bearbeiter: B. Weilhartner				
lfd. Nummer:	1054	Fläche: in m ²	221	Länge in m:	221
Bestandestyp:	0206 Baumreihe, Allee				
Charakteristik:					
	Bearbeiter: B. Weilhartner				
lfd. Nummer:	1055	Fläche: in m ²	72	Länge in m:	24
Bestandestyp:	0206 Baumreihe, Allee				
Charakteristik:					
	Bearbeiter: B. Weilhartner				

lfd. Nummer:	1056	Fläche: in m ²	238	Länge in m:	34
Bestandestyp:	0203 Heckenzug				
Charakteristik:					
		Bearbeiter:	B. Weilhartner		
lfd. Nummer:	1057	Fläche: in m ²	234	Länge in m:	78
Bestandestyp:	0206 Baumreihe, Allee				
Charakteristik:					
		Bearbeiter:	B. Weilhartner		
lfd. Nummer:	1058	Fläche: in m ²	585	Länge in m:	195
Bestandestyp:	0206 Baumreihe, Allee				
Charakteristik:					
		Bearbeiter:	B. Weilhartner		
lfd. Nummer:	1059	Fläche: in m ²	339	Länge in m:	113
Bestandestyp:	0206 Baumreihe, Allee				
Charakteristik:					
		Bearbeiter:	B. Weilhartner		
lfd. Nummer:	1060	Fläche: in m ²	200	Länge in m:	100
Bestandestyp:	0203 Heckenzug				
Charakteristik:					
		Bearbeiter:	B. Weilhartner		
lfd. Nummer:	1061	Fläche: in m ²	126	Länge in m:	42
Bestandestyp:	0206 Baumreihe, Allee				
Charakteristik:					
		Bearbeiter:	B. Weilhartner		
lfd. Nummer:	1062	Fläche: in m ²	292	Länge in m:	73
Bestandestyp:	0203 Heckenzug				
Charakteristik:					
		Bearbeiter:	B. Weilhartner		
lfd. Nummer:	1063	Fläche: in m ²	360	Länge in m:	120
Bestandestyp:	0206 Baumreihe, Allee				
Charakteristik:					
		Bearbeiter:	B. Weilhartner		
lfd. Nummer:	1064	Fläche: in m ²	71	Länge in m:	71
Bestandestyp:	0206 Baumreihe, Allee				
Charakteristik:					
		Bearbeiter:	B. Weilhartner		
lfd. Nummer:	1065	Fläche: in m ²	44	Länge in m:	22
Bestandestyp:	0203 Heckenzug				
Charakteristik:					
		Bearbeiter:	B. Weilhartner		
lfd. Nummer:	1066	Fläche: in m ²	17	Länge in m:	11
Bestandestyp:	0402 Fließendes Gewässer				
Charakteristik:	Wilder Innbach: Bachbett zwischen 1 und 2 m breit, fließt in einem u-förmigen Geländegraben (Niveauunterschied bis zu 6 m), beidseitiges Uferbegleitgehölz vorhanden, sehr breit, geht größtenteils in breiten Laubwald über; gute Strukturierung mit Steinen bzw. größeren Ästen, leichte Mäandrierung; Gewässeraufnahmepunkt: 40;				
		Bearbeiter:	B. Weilhartner		

lfd. Nummer:	1067	Fläche: in m ²	2258	Länge in m:	1328
Bestandestyp:	0402 Fließendes Gewässer				
Charakteristik:	Höftbach: Bachbett ca. 1,5 – 2 m breit, Sohlsubstrat ausschließlich sandig, gestreckter bis leicht mäandrierender Verlauf, größere Astansammlungen; Uferbegleitgehölz ist beidseitig vorhanden, dehnt sich zu Laubwald aus; Gewässeraufnahmepunkt: 52;				
	Bearbeiter: B. Weilhartner				
lfd. Nummer:	1068	Fläche: in m ²	1278	Länge in m:	639
Bestandestyp:	0402 Fließendes Gewässer				
Charakteristik:	Wilder Innbach: Bachbett ca. 2 m breit, Ufer sind punktuell mit Granitblöcken gesichert (Aufnahmepunkt), in weiterer Folge keine verbauten Ufer, keine besonderen Strukturen, Uferbegleitgehölz ist beidseitig vorhanden (je 2 – 3 m breit); Bach fließt größtenteils am Fuße eines Hanges entlang großflächigem Fichtenwald; Gewässeraufnahmepunkt: 49;				
	Bearbeiter: B. Weilhartner				
lfd. Nummer:	1069	Fläche: in m ²	260	Länge in m:	130
Bestandestyp:	0206 Baumreihe, Allee				
Charakteristik:					
	Bearbeiter: B. Weilhartner				
lfd. Nummer:	1070	Fläche: in m ²	131	Länge in m:	131
Bestandestyp:	0206 Baumreihe, Allee				
Charakteristik:					
	Bearbeiter: B. Weilhartner				
lfd. Nummer:	1071	Fläche: in m ²	534	Länge in m:	178
Bestandestyp:	0202 Uferbegleitgehölz				
Charakteristik:	Kurzer Abschnitt mit Uferbegleitgehölz entlang des Lenglachbaches; Bach fließt größtenteils ohne Uferbegleitgehölz; schmaler Entwässerungsgraben; Gewässeraufnahmepunkt: 21;				
	Bearbeiter: B. Weilhartner				
lfd. Nummer:	1072	Fläche: in m ²	545	Länge in m:	109
Bestandestyp:	0203 Heckenzug				
Charakteristik:					
	Bearbeiter: B. Weilhartner				
lfd. Nummer:	1073	Fläche: in m ²	582	Länge in m:	291
Bestandestyp:	0202 Uferbegleitgehölz				
Charakteristik:	Uferbegleitgehölz entlang des Enternbaches: Bachbett ca. 0,5 m breit, in der Baumschicht (12 – 15 m hoch) vorwiegend Schwarzerlen, punktuell Birken, sowie Traubenkirschen, Grauerlen, Eschen; Uferbegleitgehölz jeweils 1 m breit, im Oberlauf breiter werdend; Gewässeraufnahmepunkt: 12;				
	Bearbeiter: B. Weilhartner				
lfd. Nummer:	1074	Fläche: in m ²	571	Länge in m:	816
Bestandestyp:	0402 Fließendes Gewässer				
Charakteristik:	Bach: im Oberlauf abschnittsweise verrohrt bzw. ohne Uferbegleitgehölz, Bachbett ca. 0,5 – 1 m breit, im Bereich des Aufnahmepunktes beidseitiges Uferbegleitgehölz, langsame Fließgeschwindigkeit; Gewässeraufnahmepunkt: 5;				
	Bearbeiter: B. Weilhartner				
lfd. Nummer:	1075	Fläche: in m ²	5946	Länge in m:	3964
Bestandestyp:	0402 Fließendes Gewässer				
Charakteristik:	Wilder Innbach: Bachbett zwischen 1 und 2 m breit, fließt in einem u-förmigen Geländegraben (Niveauunterschied bis zu 6 m), beidseitiges Uferbegleitgehölz vorhanden, sehr breit, geht größtenteils in breiten Laubwald über; gute Strukturierung mit Steinen bzw. größeren Ästen, leichte Mäandrierung; Gewässeraufnahmepunkt: 40;				
	Bearbeiter: B. Weilhartner				

lfd. Nummer:	1076	Fläche: in m ²	1176	Länge in m:	196
Bestandestyp:	0202 Uferbegleitgehölz				
Charakteristik:	Einseitiges Uferbegleitgehölz: in der Baumschicht vorwiegend Eschen, Schwarzerlen; Strauchschicht mit Traubenkirsche; im Oberlauf beidseitiges Uferbegleitgehölz; im Unterlauf ohne Uferbegleitgehölz; Gewässeraufnahmepunkt: 22;				
	Bearbeiter: B. Weilhartner				
lfd. Nummer:	1077	Fläche: in m ²	411	Länge in m:	821
Bestandestyp:	0402 Fließendes Gewässer				
Charakteristik:	Zubringer des Mühlbaches: Bachbett ca. 0,5 m breit, langsame Fließgeschwindigkeit (fast stehend), leicht mäandrierend, Uferbegleitgehölz beidseitig, jedoch lückig, Bach ist ca.0,5 m tief ins Gelände eingeschnitten; Gewässeraufnahmepunkt: 32;				
	Bearbeiter: B. Weilhartner				
lfd. Nummer:	1078	Fläche: in m ²	1078	Länge in m:	2156
Bestandestyp:	0402 Fließendes Gewässer				
Charakteristik:	Schmaler Entwässerungsgraben: im Oberlauf ohne Uferbegleitgehölz, Wiese geht direkt bis zum Bachufer, Seggen und Mädesüß als krautige Vegetation, Bach fließt im Unterlauf mit Uferbegleitgehölz, in diesem Abschnitt ist das Bachbett ca. 0,5 m breit, sehr langsame Fließgeschwindigkeit (fast stehend), beidseitiges Uferbegleitgehölz vorhanden, dehnt sich zu einem Laubwald aus; Gewässeraufnahmepunkt: 46;				
	Bearbeiter: B. Weilhartner				
lfd. Nummer:	1079	Fläche: in m ²	5253	Länge in m:	3090
Bestandestyp:	0402 Fließendes Gewässer				
Charakteristik:	Innbach: Bachbett ca. 1,5 – 2 m breit, Ufer sind punktuell mit größeren Granitblöcken gesichert (im Bereich des Aufnahmepunktes großzügige Ufersicherung), geradliniger Verlauf mit leichter Mäandrierung, Bach ist ca. 0,5 –1 m ins Gelände eingeschnitten, Uferbegleitgehölz beidseitig jeweils 2 m breit, keine besonderen Strukturen, punktuell Kiesbänke; fließt größtenteils innerhalb Wald; Gewässeraufnahmepunkt: 62;				
	Bearbeiter: B. Weilhartner				
lfd. Nummer:	1080	Fläche: in m ²	881	Länge in m:	587
Bestandestyp:	0402 Fließendes Gewässer				
Charakteristik:	Bach: Bachbett ca. 1,5 m breit, geradliniger Verlauf, fließt innerhalb Laubnadelmischwald; keine Strukturen, Sohls substrat überwiegend sandig; Gewässeraufnahmepunkt: 72;				
	Bearbeiter: B. Weilhartner				
lfd. Nummer:	1081	Fläche: in m ²	96	Länge in m:	32
Bestandestyp:	0206 Baumreihe, Allee				
Charakteristik:					
	Bearbeiter: B. Weilhartner				
lfd. Nummer:	1082	Fläche: in m ²	294	Länge in m:	42
Bestandestyp:	0203 Heckenzug				
Charakteristik:					
	Bearbeiter: B. Weilhartner				
lfd. Nummer:	1083	Fläche: in m ²	490	Länge in m:	245
Bestandestyp:	0206 Baumreihe, Allee				
Charakteristik:					
	Bearbeiter: B. Weilhartner				
lfd. Nummer:	1084	Fläche: in m ²	464	Länge in m:	232
Bestandestyp:	0206 Baumreihe, Allee				
Charakteristik:					
	Bearbeiter: B. Weilhartner				
lfd. Nummer:	1085	Fläche: in m ²	314	Länge in m:	
Bestandestyp:	0207 Markanter Einzelbaum				
Charakteristik:					
	Bearbeiter: B. Weilhartner				

lfd. Nummer:	1086	Fläche: in m ²	79	Länge in m:
Bestandestyp:	0207 Markanter Einzelbaum			
Charakteristik:				
	Bearbeiter: B. Weilhartner			
lfd. Nummer:	1087	Fläche: in m ²	113	Länge in m:
Bestandestyp:	0207 Markanter Einzelbaum			
Charakteristik:				
	Bearbeiter: B. Weilhartner			
lfd. Nummer:	1088	Fläche: in m ²	254	Länge in m:
Bestandestyp:	0207 Markanter Einzelbaum			
Charakteristik:				
	Bearbeiter: B. Weilhartner			
lfd. Nummer:	1089	Fläche: in m ²	154	Länge in m:
Bestandestyp:	0207 Markanter Einzelbaum			
Charakteristik:				
	Bearbeiter: B. Weilhartner			
lfd. Nummer:	1090	Fläche: in m ²	3969	Länge in m: 0
Bestandestyp:	0210 Markante (landschaftsprägende) Geländeböschung			
Charakteristik:	Im Bereich einer mesophilen Fettwiese;			
	Bearbeiter: B. Weilhartner			
lfd. Nummer:	1091	Fläche: in m ²	1099	Länge in m: 0
Bestandestyp:	0210 Markante (landschaftsprägende) Geländeböschung			
Charakteristik:	Wiesenböschung, Niveauunterschied 1-2 m;			
	Bearbeiter: B. Weilhartner			
lfd. Nummer:	1092	Fläche: in m ²	2059	Länge in m: 0
Bestandestyp:	0210 Markante (landschaftsprägende) Geländeböschung			
Charakteristik:	Im Bereich einer Sukzessionsfläche, Niveauunterschied ca. 2 - 5 m;			
	Bearbeiter: B. Weilhartner			
lfd. Nummer:	1093	Fläche: in m ²	747	Länge in m: 0
Bestandestyp:	0210 Markante (landschaftsprägende) Geländeböschung			
Charakteristik:	Im Bereich einer Sukzessionsfläche, Niveauunterschied ca. 2 - 5 m;			
	Bearbeiter: B. Weilhartner			
lfd. Nummer:	1094	Fläche: in m ²	959	Länge in m: 0
Bestandestyp:	0210 Markante (landschaftsprägende) Geländeböschung			
Charakteristik:	Wiesenböschung (mager, jedoch nicht besonders artenreich) mit extensiver Nutzung, Niveauunterschied durchschnittlich 5 - 6 m, Übergang zur Sukzessionsfläche;			
	Bearbeiter: B. Weilhartner			
lfd. Nummer:	1095	Fläche: in m ²	2264	Länge in m: 0
Bestandestyp:	0210 Markante (landschaftsprägende) Geländeböschung			
Charakteristik:	Im Bereich einer lückigen Baumhecke (Niveauunterschied zwischen 1 und 5 m);			
	Bearbeiter: B. Weilhartner			
lfd. Nummer:	1096	Fläche: in m ²	4889	Länge in m: 0
Bestandestyp:	0210 Markante (landschaftsprägende) Geländeböschung			
Charakteristik:	Geländegraben mit Sukzessionsfläche;			
	Bearbeiter: B. Weilhartner			
lfd. Nummer:	1097	Fläche: in m ²	1126	Länge in m: 0
Bestandestyp:	0210 Markante (landschaftsprägende) Geländeböschung			
Charakteristik:	Steile Wiesenböschung im Bereich einer Streuobstwiese, extensive Nutzung, max. Niveauunterschied ca. 5 - 6 m;			
	Bearbeiter: B. Weilhartner			

lfd. Nummer:	1098	Fläche: in m ²	466	Länge in m:	0
Bestandestyp:	0210 Markante (landschaftsprägende) Geländeböschung				
Charakteristik:	Wiesenböschung, trockener, magerer Standort, ein Bereich mit Gehölzaufwuchs, der Rest jedoch krautig, Gefahr der Sukzession bzw. der Heckenaufforstung;				
	Bearbeiter: B. Weilhartner				
lfd. Nummer:	1099	Fläche: in m ²	324	Länge in m:	0
Bestandestyp:	0210 Markante (landschaftsprägende) Geländeböschung				
Charakteristik:	Stufenrain, magerer, trockener Standort;				
	Bearbeiter: B. Weilhartner				
lfd. Nummer:	1100	Fläche: in m ²	400	Länge in m:	0
Bestandestyp:	0210 Markante (landschaftsprägende) Geländeböschung				
Charakteristik:	Wiesenböschung, am Fuße der Böschung fließt ein schmaler Entwässerungsgraben, zukünftige Entwicklung: Gefahr der Aufforstung, da rechts und links von dieser Böschung Uferbegleitgehölz vorhanden ist;				
	Bearbeiter: B. Weilhartner				
lfd. Nummer:	1101	Fläche: in m ²	1227	Länge in m:	0
Bestandestyp:	0210 Markante (landschaftsprägende) Geländeböschung				
Charakteristik:	Wiesenböschungen bzw. Geländegraben im Bereich von Streuobstwiesen (Niveauunterschied unterschiedlich, ca. 1 – 3 m);				
	Bearbeiter: B. Weilhartner				
lfd. Nummer:	1102	Fläche: in m ²	4984	Länge in m:	0
Bestandestyp:	0210 Markante (landschaftsprägende) Geländeböschung				
Charakteristik:	Wiesenböschung im Bereich einer Streuobstwiese, Niveauunterschied ca. 1 – 10 m, je nach Abschnitt, wird jedoch intensiv beweidet, magerer Standort;				
	Bearbeiter: B. Weilhartner				
lfd. Nummer:	1103	Fläche: in m ²	160770	Länge in m:	0
Bestandestyp:	0210 Markante (landschaftsprägende) Geländeböschung				
Charakteristik:	Mit Nadelwald bestockte Böschung entlang des Innbaches, Niveauunterschied bis 30 m;				
	Bearbeiter: B. Weilhartner				
lfd. Nummer:	1104	Fläche: in m ²	297615	Länge in m:	0
Bestandestyp:	0210 Markante (landschaftsprägende) Geländeböschung				
Charakteristik:	Mit Nadelwald bestockte Böschung entlang des Wilden Innbaches, Niveauunterschied bis 60 m;				
	Bearbeiter: B. Weilhartner				
lfd. Nummer:	1105	Fläche: in m ²	278	Länge in m:	139
Bestandestyp:	0210 Markante (landschaftsprägende) Geländeböschung				
Charakteristik:	Wiesenböschung, Niveauunterschied durchschnittlich 2 m hoch;				
	Bearbeiter: B. Weilhartner				
lfd. Nummer:	1106	Fläche: in m ²	600	Länge in m:	300
Bestandestyp:	0210 Markante (landschaftsprägende) Geländeböschung				
Charakteristik:	Drei Stufenraine, Niveauunterschied durchschnittlich 0,5 m;				
	Bearbeiter: B. Weilhartner				
lfd. Nummer:	1107	Fläche: in m ²	102	Länge in m:	51
Bestandestyp:	0210 Markante (landschaftsprägende) Geländeböschung				
Charakteristik:	Böschung im Bereich einer Baumhecke (Niveauunterschied ca. 2 m), keine Strauchschicht;				
	Bearbeiter: B. Weilhartner				
lfd. Nummer:	1108	Fläche: in m ²	260	Länge in m:	130
Bestandestyp:	0210 Markante (landschaftsprägende) Geländeböschung				
Charakteristik:	Wiesenböschung, Niveauunterschied von 0,5 – 2 m, krautige Vegetation, punktuell einzelne Sträucher;				
	Bearbeiter: B. Weilhartner				

lfd. Nummer:	1109	Fläche: in m ²	112	Länge in m:	56
Bestandestyp:	0210 Markante (landschaftsprägende) Geländeböschung				
Charakteristik:	Wiesenböschung, Niveauunterschied 1-2 m, unbestockt;				
	Bearbeiter: B. Weilhartner				
lfd. Nummer:	1110	Fläche: in m ²	262	Länge in m:	131
Bestandestyp:	0210 Markante (landschaftsprägende) Geländeböschung				
Charakteristik:	Stufenrain, Niveauunterschied ca. 1 m, unbestockt;				
	Bearbeiter: B. Weilhartner				
lfd. Nummer:	1111	Fläche: in m ²	62	Länge in m:	31
Bestandestyp:	0210 Markante (landschaftsprägende) Geländeböschung				
Charakteristik:	Böschung im Bereich einer Allee;				
	Bearbeiter: B. Weilhartner				
lfd. Nummer:	1112	Fläche: in m ²	356	Länge in m:	178
Bestandestyp:	0210 Markante (landschaftsprägende) Geländeböschung				
Charakteristik:	Stufenrain, ein kurzer Abschnitt mit Hecke, ansonsten nur krautiger Bewuchs, trockener, magerer Standort, Niveauunterschied durchschnittlich 1 – 2 m;				
	Bearbeiter: B. Weilhartner				
lfd. Nummer:	1113	Fläche: in m ²	872	Länge in m:	436
Bestandestyp:	0210 Markante (landschaftsprägende) Geländeböschung				
Charakteristik:	Unbestockter Stufenrain, trockener, magerer Standort, durchschnittliche Höhe 0,5-1 m;				
	Bearbeiter: B. Weilhartner				
lfd. Nummer:	1114	Fläche: in m ²	104	Länge in m:	52
Bestandestyp:	0210 Markante (landschaftsprägende) Geländeböschung				
Charakteristik:	Böschung im Bereich einer Hecke, Niveauunterschied ca. 1 m;				
	Bearbeiter: B. Weilhartner				
lfd. Nummer:	1115	Fläche: in m ²	408	Länge in m:	204
Bestandestyp:	0210 Markante (landschaftsprägende) Geländeböschung				
Charakteristik:	Stufenrain, durchschnittlicher Höhenunterschied 1 – 2 m, in einem Bereich ist eine Allee vorhanden, sonst punktuell Sträucher, ansonsten krautiger Bewuchs; trockener, magerer Standort;				
	Bearbeiter: B. Weilhartner				
lfd. Nummer:	1116	Fläche: in m ²	1048	Länge in m:	262
Bestandestyp:	0210 Markante (landschaftsprägende) Geländeböschung				
Charakteristik:	Stufenrain, durchschnittliche Höhe 1 m, Standort trocken und mager;				
	Bearbeiter: B. Weilhartner				
lfd. Nummer:	1117	Fläche: in m ²	1141	Länge in m:	163
Bestandestyp:	0210 Markante (landschaftsprägende) Geländeböschung				
Charakteristik:	Sukzessionsfläche im Bereich einer ehemaligen Wiesenböschung, mit altem Obstbestand, krautige Vegetation mit sehr vielen Brennesseln, Stumpflättriger Ampfer (Gefahr der weiteren Heckenbildung bzw. der weiteren Sukzession);				
	Bearbeiter: B. Weilhartner				
lfd. Nummer:	1118	Fläche: in m ²	836	Länge in m:	836
Bestandestyp:	0210 Markante (landschaftsprägende) Geländeböschung				
Charakteristik:	Mehrere Stufenraine zwischen Ackerstreifen, Niveauunterschied zwischen 0,5 – 2 m, punktuell einzelne Sträucher;				
	Bearbeiter: B. Weilhartner				
lfd. Nummer:	1119	Fläche: in m ²	728	Länge in m:	364
Bestandestyp:	0210 Markante (landschaftsprägende) Geländeböschung				
Charakteristik:	Vier Stufenraine, jeweils 0,5 – 1 m hoch, unbestockt;				
	Bearbeiter: B. Weilhartner				

lfd. Nummer:	1120	Fläche: in m ²	438	Länge in m:	146
Bestandestyp:	0210 Markante (landschaftsprägende) Geländeböschung				
Charakteristik:	Stufenrain im Bereich einer Allee, 1 m hoch;				
	Bearbeiter: B. Weilhartner				
lfd. Nummer:	1121	Fläche: in m ²	220	Länge in m:	110
Bestandestyp:	0210 Markante (landschaftsprägende) Geländeböschung				
Charakteristik:	Wiesenböschung; 0,5 – 1 m hoch;				
	Bearbeiter: B. Weilhartner				
lfd. Nummer:	1122	Fläche: in m ²	336	Länge in m:	168
Bestandestyp:	0210 Markante (landschaftsprägende) Geländeböschung				
Charakteristik:	Wiesenböschung im Bereich einer Allee (Niveauunterschied 0,5 – 3 m);				
	Bearbeiter: B. Weilhartner				
lfd. Nummer:	1123	Fläche: in m ²	76	Länge in m:	38
Bestandestyp:	0210 Markante (landschaftsprägende) Geländeböschung				
Charakteristik:	Zwei Stufenraine (Wiese), nur teilweise mit Hecke bestockt, Niveauunterschied 2 – 3 m;				
	Bearbeiter: B. Weilhartner				
lfd. Nummer:	1124	Fläche: in m ²	428	Länge in m:	214
Bestandestyp:	0210 Markante (landschaftsprägende) Geländeböschung				
Charakteristik:	Böschung: zur Hälfte mit Hecke bestockt, Niveauunterschied zwischen 1 und 3 m, krautige Bereiche sind trocken und mager;				
	Bearbeiter: B. Weilhartner				
lfd. Nummer:	1125	Fläche: in m ²	178	Länge in m:	89
Bestandestyp:	0210 Markante (landschaftsprägende) Geländeböschung				
Charakteristik:	Böschung im Bereich einer Hecke, Niveauunterschied ca. 1 m;				
	Bearbeiter: B. Weilhartner				
lfd. Nummer:	1126	Fläche: in m ²	225	Länge in m:	75
Bestandestyp:	0210 Markante (landschaftsprägende) Geländeböschung				
Charakteristik:	Böschung mit Hecke, Niveauunterschied zwischen 0,5 und 2 m, Böschung ist nur zur Hälfte mit Hecke bestockt;				
	Bearbeiter: B. Weilhartner				
lfd. Nummer:	1127	Fläche: in m ²	478	Länge in m:	239
Bestandestyp:	0210 Markante (landschaftsprägende) Geländeböschung				
Charakteristik:	Stufenrain entlang einer Allee, Niveauunterschied ca. 1 m;				
	Bearbeiter: B. Weilhartner				
lfd. Nummer:	1128	Fläche: in m ²	304	Länge in m:	152
Bestandestyp:	0210 Markante (landschaftsprägende) Geländeböschung				
Charakteristik:	Zwei Stufenraine (Wiese), nur teilweise mit Hecke bestockt, Niveauunterschied 2 – 3 m;				
	Bearbeiter: B. Weilhartner				
lfd. Nummer:	1129	Fläche: in m ²	312	Länge in m:	78
Bestandestyp:	0210 Markante (landschaftsprägende) Geländeböschung				
Charakteristik:	Wiesenböschung im Bereich einer Allee, Niveauunterschied zwischen 2 und 4 m;				
	Bearbeiter: B. Weilhartner				
lfd. Nummer:	1130	Fläche: in m ²	250	Länge in m:	125
Bestandestyp:	0210 Markante (landschaftsprägende) Geländeböschung				
Charakteristik:	Stufenrain, magerer, trockener Standort; tw. Bäume;				
	Bearbeiter: B. Weilhartner				

lfd. Nummer:	1131	Fläche: in m ²	381	Länge in m:	127
Bestandestyp:	0210 Markante (landschaftsprägende) Geländeböschung				
Charakteristik:	Stufenrain, magerer, trockener Standort;				
	Bearbeiter: B. Weilhartner				
lfd. Nummer:	1132	Fläche: in m ²	423	Länge in m:	141
Bestandestyp:	0210 Markante (landschaftsprägende) Geländeböschung				
Charakteristik:	Böschung mit Hecke, Böschung zwischen 0,5 und 2 m, Hecke besteht aus Strauchschicht;				
	Bearbeiter: B. Weilhartner				
lfd. Nummer:	1133	Fläche: in m ²	240	Länge in m:	80
Bestandestyp:	0210 Markante (landschaftsprägende) Geländeböschung				
Charakteristik:	Böschung im Bereich einer Streuobstwiese sowie im Bereich eines Laubwaldes, Niveauunterschied ca. 1 – 2 m;				
	Bearbeiter: B. Weilhartner				
lfd. Nummer:	1134	Fläche: in m ²	528	Länge in m:	264
Bestandestyp:	0210 Markante (landschaftsprägende) Geländeböschung				
Charakteristik:	Stufenrain, magerer, trockener Standort;				
	Bearbeiter: B. Weilhartner				
lfd. Nummer:	1135	Fläche: in m ²	327	Länge in m:	109
Bestandestyp:	0210 Markante (landschaftsprägende) Geländeböschung				
Charakteristik:	Stufenrain, Niveauunterschied ca. 1 – 1,5 m, derzeit nicht bestockt, zukünftige Entwicklung als Sukzessionsfläche bzw. als Hecke;				
	Bearbeiter: B. Weilhartner				
lfd. Nummer:	1136	Fläche: in m ²	366	Länge in m:	183
Bestandestyp:	0210 Markante (landschaftsprägende) Geländeböschung				
Charakteristik:	Böschung mit Hecke; Niveauunterschied durchschnittlich 1,5 m;				
	Bearbeiter: B. Weilhartner				
lfd. Nummer:	1137	Fläche: in m ²	96	Länge in m:	32
Bestandestyp:	0210 Markante (landschaftsprägende) Geländeböschung				
Charakteristik:	Kurze Wiesenböschung, Niveauunterschied zwischen 0 und 1 m;				
	Bearbeiter: B. Weilhartner				
lfd. Nummer:	1138	Fläche: in m ²	1292	Länge in m:	646
Bestandestyp:	0210 Markante (landschaftsprägende) Geländeböschung				
Charakteristik:	Zahlreiche Stufenraine im Bereich eines Hanges, Niveauunterschied zwischen 0,5 und 1,5 m, größtenteils unbestockt, Stufenraine sind trocken und mager;				
	Bearbeiter: B. Weilhartner				
lfd. Nummer:	1139	Fläche: in m ²	282	Länge in m:	141
Bestandestyp:	0210 Markante (landschaftsprägende) Geländeböschung				
Charakteristik:	Unbestockte Wiesenböschung, Niveauunterschied ca. 1 m;				
	Bearbeiter: B. Weilhartner				
lfd. Nummer:	1140	Fläche: in m ²	96	Länge in m:	48
Bestandestyp:	0210 Markante (landschaftsprägende) Geländeböschung				
Charakteristik:	Stufenrain, magerer, trockener Standort, unbestockt;				
	Bearbeiter: B. Weilhartner				