Land Oberösterreich NATUR

LAND OBERÖSTERREICH

Naturraumkartierung Oberösterreich

Landschaftserhebung Gemeinde Gunskirchen

naturraum
Naturraumkartierung Oberösterreich

Endbericht

Land Oberösterreich
NATUR

LAND
OBERÖSTERREICH

Naturraumkartierung Oberösterreich

Landschaftserhebung
Gemeinde Gunskirchen

Endbericht

Wien, 2005

naturraum
Naturraumkartierung Oberösterreich

TB
DI Gudula Haug
Naturschutz und Landschaftsplanung

Projektleitung:
Kurt Rußmann

Projektbetreuung:
Martina Auer, Günter Dorninger

Auftragnehmer:
TB für Landschaftsplanung
DI Gudula Haug
1220 Wien, Langobardenstraße 126/7/21

Bearbeiter:
Gudula Haug, Kurt Nadler

im Auftrag des Landes Oberösterreich,
Naturschutzabteilung – Naturraumkartierung OÖ

Redaktion:
Marlies Aigner, Martina Auer, Günter Dorninger, Kurt Rußmann

Foto der Titelseite:
Zwischen Vornholz und Haag: Blick auf Thal.

Impressum:

Medieninhaber: Land Oberösterreich

Herausgeber:
Amt der O ö. Landesregierung
Naturschutzabteilung – Naturraumkartierung Oberösterreich
4560 Wien
Tel.: +43 7582 685 533
Fax: +43 7582 685 399
E-Mail: biokart.post@ooe.gv.at

Herstellung: Eigenvervielfältigung

Kirchdorf a. d. Krems, 2005

© Alle Rechte, insbesondere das Recht der Vervielfältigung, Verbreitung oder Verwertung bleiben dem Land Oberösterreich vorbehalten

Inhaltsverzeichnis

1. VORBEMERKUNGEN 1

1.1. Allgemeines 1

1.2. Beschreibung des Bearbeitungsgebietes 1

2. BESCHREIBUNG DER EINZELNEN TEILGEBIETE 2

2.1. Teilgebiet 1: Schlierriedelland 4

2.2. Teilgebiet 2: Niederterrasse des Trauntales 5

2.3. Teilgebiet 3: Austufe des Trauntales 6

3. ZUSAMMENFASSENDE BESCHREIBUNG 8

3.1. Ökologische Defizite 11

3.2. Ökologische Potentiale 11

3.3. Flächenbilanzen 12

3.4. Ansprache der erhobenen Bestandestypen im Kulturland / Kartierschwelle / Indikatorarten 13

4. VERWENDETE LITERATUR UND QUELLENVERZEICHNIS 14

4.1. Datengrundlagen 14

4.2. Literaturverzeichnis 15

4.3. Sonstige Quellen 15

Anhang 1: Fotodokumentation

Anhang 2: Beschreibung der Einzelflächen

Anhang 3: Karten (1:5000)

1. Vorbemerkungen

1.1. Allgemeines

Mit Werkvertrag vom 19.5.2004 wurde das TB Haug von der Naturschutzabteilung des Landes Oberösterreich mit der Landschaftserhebung im Gemeindegebiet von Gunskirchen beauftragt. Die Bearbeitung vor Ort erfolgte in den Monaten März, April, Juli, September und Oktober zwischen 31.3. und 1.10.2004.

1.2. Beschreibung des Bearbeitungsgebietes

Die aus 4 Katastralgemeinden bestehende Gemeinde Gunskirchen liegt als randlicher Bestandteil des dicht besiedelten oberösterreichischen Zentralraumes unmittelbar südwestlich an Wels angrenzend. Sie wird von der Trasse der Westbahn und der B1 durchquert. Gunskirchen weist Vorort- bzw. Vorstadtcharakter auf: Wohnblocks; angrenzendes Gewerbegebiet mit Einkaufszentren. Sehr ländlich geprägt ist nur mehr das umgebende bäuerliche Streusiedlungsgebiet. Die Landschaft ist mehrgestaltig: Die Ebene der sogenannten Niederterrasse ist stark zivilisatorisch überformt. Das Hauptsiedlungsgebiet, Gewerbeflächen, Verkehrsverbindungen, Hochspannungsleitungen, weite, kaum strukturierte Agrarfluren und großflächige Abbaugebiete prägen das Bild und sind hier auf engem Raum komprimiert. Dagegen präsentiert sich die durch ein großes Waldgebiet abgeschlossene und gut 20 m tiefer liegende rezente Tallandschaft der Traun als vergleichsweise abgeschiedenes, ruhiges Gebiet. Allerdings reichen Neusiedlungskeile auch in diesen sonst ländlich geprägtenTeilraum. Den flächenmäßig größten Teil des Gemeindegebietes stellt das Schlierriedelland, das Hinterland von Gunskirchen, dar. Es ist ein typisch ländliches Alpenvorland-Streusiedlungsgebiet mit Bauernweilern, verteilten Einzelgehöften und – hauptortnah – mit in jüngerer Zeit angewachsenen Dörfern, welche nur noch teilweise bäuerliche Identität aufweisen. Überall ist der Vierkanter die traditionelle Bauernhofform.

Landwirtschaftliche Flächen nehmen die größten Teile des Gemeindegebietes ein. An Nutzungstypen überwiegt Acker beiweitem, wobei in den letzten Jahrzehnten im großem Ausmaß von Wiesennutzung auf Feldnutzung umgestellt worden ist. Sekundär wurden aber wiederum etliche ehemalige Grünlandstandorte, vor allem bachbegleitend und schattig gelegen, als „SL-Grünbrache“ gebracht. Wiesen gibt es nur noch verstärkt im Traunauengebiet, innerhalb des Ortsgebietes von Gunskirchen und immer wieder entlang von Bächen sowie vereinzelt an steileren Sonnhängen im Schliergebiet. Das Spektrum an landwirtschaftlichen Produktionssparten ist relativ breit, allerdings bestimmt in erster Linie der Maisbau das Bild. Weitere Feldfrüchte sind Getreide, besonders Winterweizen, Sojabohne, etwas Zuckerrübe, Raps und andere. Es ist dabei zu erwähnen, daß der Maisbau hier besonders günstige Bedingungen vorfindet und eine schlagkräftige Intensivlandwirtschaft ermöglicht. Allerdings ist die Erosionsgefahr durch Maisbau in Hanglage hoch. Erwähnenswert ist die neben der vertretenen Intensiv-Viehwirtschaft wahrscheinlich durch die Stadtnähe hervorgerufene Pferdehaltung, aber auch andere Formen extensiver Weidehaltung, bspw. mit Schafen, vereinzelt Ziegen; auffällig auch die sehr

verbreitete überwiegend eigenbedarfsorientierte Geflügelhaltung, neben Hühnern speziell Enten und Gänse betreffend.

In hohem Maß optisch wirksam ist die Gliederung der Landschaft durch Mostobstbestände. Alles Letzterwähnte gilt vor allem für das Schlierriedelland. Es zeichnet sich zudem durch eine abwechslungsreiche Landschaft mit sehr schönen Ausblicken auf die Alpen aus. Auch das Netz von kleinen Fließgewässern mit ihren begleitenden Augehölzgürteln wirkt hier landschaftsbereichernd. Die anderen, mehr oder weniger ebenen Landschaftsteile sind etwas einförmiger.

Wald liegt meist als Fichtenforst vor und betrifft im Schlierriedelland Kuppen-, Hang- und Grabenstandorte sowie vereinzelt feuchte Verebnungen, in den anderen Teilgebieten auch großflächig ebene Bereiche über Schottergrund. Laubgehölzbestände betreffen in erster Linie später spontan verwaldete Standorte wie Waldränder, vor allem aber Grabenbereiche, Böschungen und Auwaldpartien. Im Schliergebiet sind überwiegend kleine Wälder inselartig in der Landschaft verteilt, in den anderen Teilräumen sind sie eher Ausschnitte von überörtlichen Waldzonen.

Die Seehöhenspanne des Gemeindegebietes beträgt etwa 330-430 m. Das Klima ist ganzjährig mild und durch seine Nähe zum Alpennordrand ozeanisch beeinflußt. Die Jahresniederschläge überschreiten in der Regel 900 mm. Der geologische Untergrund besteht einerseits aus Lehm (im Schlierriedelland), andererseits aus Kalkschotter (übrige Teilräume im Trauntal). Der Schlier ist eine alte Meeresgrundablagerung, lokale Schotterablagerungen im Schlierriedelland stammen von der Ur-Traun.

2. Beschreibung der einzelnen Teilgebiete

Gemäß der Naturschutzfachlichen Raumgliederung von Oberösterreich liegt das Gemeindegebiet von Gunskirchen in folgenden Raumeinheiten: „Inn- und Hausruckviertler Hügelland“ und „Unteres Trauntal“. In Anlehnung an diese Grobgliederung und unter Einbeziehung feinerer Differenzierungsmerkmale wurde eine Einteilung der Landschaftstypen von Gunskirchen in 3 Einheiten vorgenommen: (1) Schlierriedelland, (2) Niederterrasse des Trauntales (samt Terrassenböschung) und (3) Austufe des Trauntales. Zwischen den Raumeinheiten 1 und 2 besteht eine Übergangszone mit eigenen Charaktermerkmalen, nämlich ein vereinzelt zur Vernässung neigende Verebnungsbereich, was aber keine Ausweisung eines 4. Teilraumes rechtfertigt. Die Grenze von Teilraum 1 und 2 wird weitestgehend mit dem Grünbach, seinem Abzweiger nach Irnharting und weiter nach Wilhaming markiert. Die Grenze von Teilraum 2 und 3 verläuft am Böschungsfuß des großen Wagrams, vorwiegend im Wald gelegen.

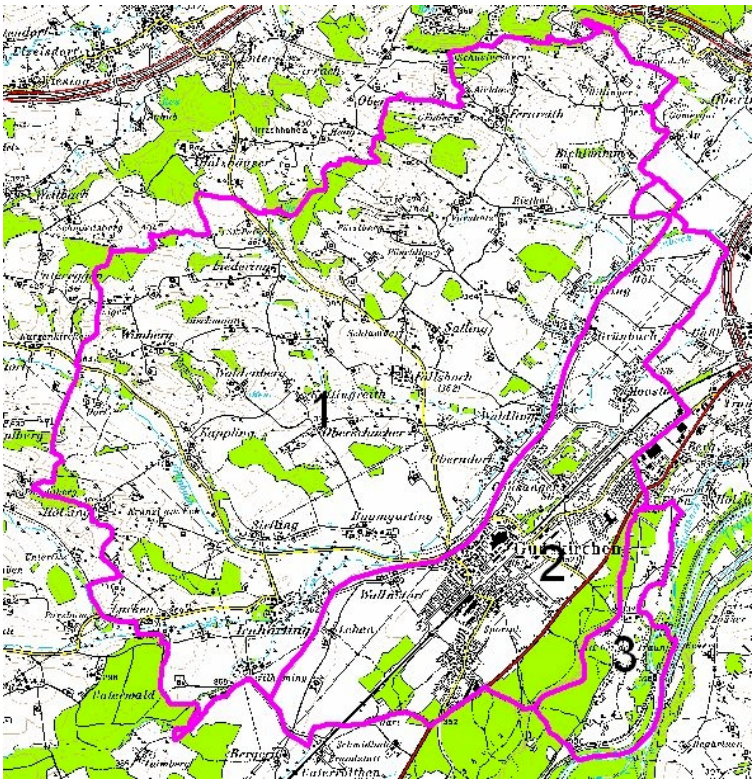

Abb. 1: Übersicht des Erhebungsgebietes mit Abgrenzung der Teilgebiete auf ÖK50.
Teilgebiet 1: Schlierriedelland
Teilgebiet 2: Niederterrasse des Trauntales
Teilgebiet 3: Austufe des Trauntales

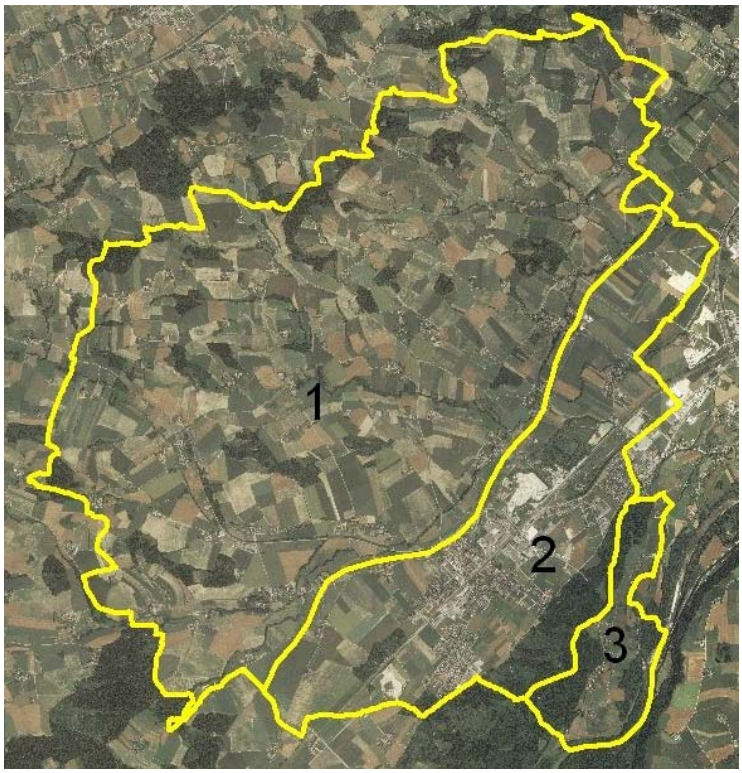

Abb. 1: Übersicht des Erhebungsgebietes mit Abgrenzung der Teilgebiete auf Orthofoto vom 27.6. / 5.7.2001.
Teilgebiet 1: Schlierriedelland
Teilgebiet 2: Niederterrasse des Trauntales
Teilgebiet 3: Austufe des Trauntales

2.1. Teilgebiet 1: Schlierriedelland

Struktur-/Nutzungsmerkmal	Charakterisierung
Wald	• geringer Flächenanteil • Position an Kuppen, Hängen und in Gräben oder gewässerbegleitend als Auwaldstreifen, weiters an feuchten Verebnungen (jüngere Entstehung) • inselartig verteilt • produktive Standorte auf Lehm, lokal zur Vernässung neigende Standorte • großteils künstlicher Fichtenforst, teils mit Lärchen oder Exoten durchmischt, windwurf- und schädlingsgefährdet, vereinzelt Mischwälder mit Tanne • im Laubwald Eschen und Stieleichen dominant, vor allem in Auwäldern mit etlichen anderen Gehölzen durchmischt • vereinzelt Mischwälder mit Buchen und Föhren vorhanden • Hochwaldstruktur dominant
Landwirtschaftliche Nutzung / Nutzungsintensität	• Ackerbau überwiegt, mit dominierender Maisproduktion und anderen Kulturen in geringeren Anteilen • viele Ackerbrachen, konzentriert auf schlechteren Produktionsstandorten • relativ wenig Grünland vorhanden, intensiv bis extensiv genutzt • naturschutzrelevant sind verschiedene Fett- bis Feuchtwiesentypen und Ackerbrachen • Weideland in geringem Ausmaß vorhanden • sehr vielfältige Produktionssparten: Schweinehaltung, Rindermast, Pferdehaltung, Obstwirtschaft, Geflügelwirtschaft etc. • Flur teilweise kommassiert
Strukturelemente	• Schmale Feldraine, teils verbuschte oder obstbestandene Rainböschungen, Wiesenwege, Feldanger mit Streuobstzeilen und –alleen • Augehölzzeilen mit und ohne Gewässerzüge
Gewässer	• Grünbach und seine kleinen Zubringer • Grünbach oft in Siedlung verlaufend, in freien Abschnitten über längere Strecken begradigt, aber wieder naturnah verwachsen • vereinzelt alte Mühlbachabschnitte vorhanden • Fließgewässer eutroph und trübstoffreich • Ufer überwiegend lehmig und von Stammbasen und Wurzelwerk mitgeformt • Sohlen lehmig mit schlammigen Bestandteilen und abschnittsweise geringer Schotterbeimischung • etliche (Fisch-)Teiche vorhanden
Rohstoffabbau / Deponien	• aktueller Rohstoffabbau nicht mehr vorhanden • großflächige, tiefreichende alte Schottergruben, großteils mit Brach- bis Gehölzsukzession bzw. fortschreitender Verwaldung • weitere Abbauwidmungen vorhanden • Deponien in Form von Aufbereitungs- und Zwischenlagern vorhanden
Siedlungsstruktur	• kleine Bauerndörfer, -weiler und Einzelgehöfte, in Zentralraumnähe vereinzelt mit Neusiedlungserweiterungen • der Hauptort Gunskirchen mit Vorstadtcharakter – Bestandteil der semiurbanen Siedlungsachse Linz-Wels-Lambach • großflächige Gewerbegebiete bzw. –widmungen entlang der B1 • fast durchwegs Vierkanter als traditionelle Hofform

Struktur-/Nutzungsmerkmal	Charakterisierung
Relief	• flachhügelig bis flachwellig mit schmalen, überwiegend NW-SO-verlaufenden Talzügen • nur kleinflächig in den nordwestlichen Randbereichen stärkeres Relief • zur Traunebene hin Verebnungen mit vereinzelten Grundwasseraustritten
Auffällige Entwicklungsprozesse / Landschaftseingriffe	Vor allem bis vor 1995: • Umwandlung von Wiesen in Äcker, besonders Bachwiesen betreffend • Flurbereinigung – Ausräumung der Landschaft, speziell die obstbaumbestandenen Feldanger betreffend • massive Vergrößerung der Schlagflächen Vor allem seit 1995: • Schaffung zahlreicher Ackerbracheflächen Sonstige Prozesse: • Aufgabe der Handmahd und Motormähermahd auf nicht traktorfähigen Flächen und damit Verbrachung von Böschungen • Reduktion der Streuobstbestände • Verbrachung von Obstgärten oder Umwandlung in moderne Rasenmähergärten

2.2. Teilgebiet 2: Niederterrasse des Trauntales

Struktur-/Nutzungsmerkmal	Charakterisierung
Wald	• rel. hoher Flächenanteil • Position an Kuppen, Hängen und in Gräben oder gewässerbegleitend als Auwaldstreifen, weiters an feuchten Verebnungen (jüngere Entstehung) • produktive Standorte auf Lehm, lokal zur Vernässung neigende Standorte • großteils künstlicher Fichtenforst, teils mit Lärchen oder Exoten durchmischt, windwurf- und schädlingsgefährdet • im Laubwald Eschen und Stieleichen dominant, vor allem in Auwäldern mit etlichen anderen Gehölzen durchmischt, u.a. Hybridpappeln • vereinzelt Mischwälder mit Buchen und Föhren vorhanden • Hochwaldstruktur dominant • das Waldsystem liegt sehr vernetzt vor • abschnittsweise hohe landschaftsökologische Funktion als Puffer für den Traunauengrünzug zur intensiv menschlich überformten und störungsreichen Landschaft der Niederterrasse • naturschutzfachlich sehr wertvolle Standorte sind die frühlingsgeophytenreichen, die altholzbetonten und die mit Pfeifengraslichtungen durchsetzten Auwälder, weiters die Schneerosenwälder auf Schotter bzw. die naturnahen, alten Laubholzbestände an den Terrassenböschungen • durch die oben erwähnte landschaftsökologische Bedeutung und aufgrund der Ausbildung von Magersäumen bzw. Magerstandorten sind auch die verforsteten Waldstandorte der Niederterrasse von hohem Naturschutzwert
Landwirtschaftliche Nutzung / Nutzungsintensität	• Ackerbau fast flächendeckend, großschlägig und intensiv, mit verschiedenen Feldkulturen • wenig Ackerbrachen vorhanden, vor allem waldangrenzend • Wiesen nur kleinstflächig, konzentriert im Siedlungsgebiet, vorhanden, überwiegend extensiv genutzt, nicht selten aber mit Baulandwidmung

Struktur-/Nutzungsmerkmal	Charakterisierung
	• ein markanterer Wiesenzug im Hochwasser-Entlastungsgerinne an der Teilraumgrenze • Weideland in sehr geringem Ausmaß vorhanden • punktuell Intensivobstbau
Strukturelemente	• vereinzelt schmale Feldraine, Wiesenwege, wenig einzelne Flurgehölze • Augehölzzeilen mit und ohne Gewässerzüge • hausumgebende Obstgärten • Stromleitungen, Westbahn und B1 sehr landschaftsprägend
Gewässer	• nur 1 Fließgewässerabschnitt zwischen Waldling und Moostal dem teilraum eindeutig zuzuordnen, mit typischer Gehölzufersaumausstattung • eutroph und trübstoffreich • Ufer überwiegend lehmig und von Stammbasen und Wurzelwerk mitgeformt • Sohle schottrig-lehmig mit schlammigen Bestandteilen • in Schottergruben vereinzelt periodisch wasserführende Lacken vorhanden • als Spitzhochwasserentlastungsgerinne ein künstlich geschaffenes Wiesen- und Mauer-Trockenbett, welches vom Grünbachzug in eine aufgelassene Schottergrube führt
Rohstoffabbau / Deponien	• aktueller Rohstoffabbau nicht mehr vorhanden • großflächige, tiefreichende alte Schottergruben, großteils mit Brach- bis Gehölzsukzession bzw. fortschreitender Verwaldung, vereinzelt aber auch Pflegeflächen • weitere Abbauwidmungen vorhanden • Deponien in Form von Aufbereitungs- und Zwischenlagern vorhanden
Siedlungsstruktur	• großflächiges, semiurbanes Hauptsiedlungsgebiet um den Hauptort Gunskirchen, als Bestandteil der zentralen oö. Siedlungsachse Linz-Wels-Lambach • hierin großflächige Gewerbegebiete bzw. –widmungen entlang der B1 • nur wenige Bauernweiler und Einzelgehöfte zusätzlich vorhanden • fast durchwegs Vierkanter als traditionelle Hofform
Relief	• eben mit Abbruch zur Austufe • zur Terrassenkante hin lokal auch wellig gegliedert
Auffällige Entwicklungsprozesse / Landschaftseingriffe	• Siedlungserweiterung und großflächige Gewerbeansiedlungen • großflächige Errichtung und später Renaturierung von Schottergruben • massive Vergrößerung der Ackerschlagflächen • Reduktion der Streuobstbestände • großteils intensiv menschlich überprägte Zivilisationslandschaft von sehr naturfernem Charakter

2.3. Teilgebiet 3: Austufe des Trauntales

Struktur-/Nutzungsmerkmal	Charakterisierung

Struktur-/Nutzungsmerkmal	Charakterisierung
Wald	• hoher Flächenanteil (etwa die Hälfte des Teilraums) • Position hangseits als Fichtenforst und traunseits als Auwald • im Laubwald Eschen dominant, im Auwald mit etlichen anderen Gehölzen durchmischt, besonders Winterlinden • naturschutzfachlich wertvolle Schneerosenwälder greifen von der Niederterrassenböschung lokal auf höhergelegene Partien der Austufe über • Auwald strukturreich mit Weidengebüschen und lokal kleinen Schilfflächen durchsetzt
Landwirtschaftliche Nutzung / Nutzungsintensität	• Ackerbau dominiert vor Wiesennutzung • einige Ackerbrachen vorhanden • Grünland in der Regel extensiv genutzt und großteils naturschutzrelevant (Fettwiesen) • etliche der Extensivwiesen sind noch jung und zeigen einen teilweisen Umstieg von früherer Ackernutzung auf Grünlandnutzung an • Weideland in markantem Ausmaß vorhanden • sehr vereinzelt Biolandwirtschaft
Strukturelemente	• einige niedrige Terrassenkantenböschungen mit teils halbtrockenrasigem Bewuchs und flache Altarmgrabenböschungen, • grünlanddominierter Hochwasserschutzdamm, abschnittsweise durch den Auwald führend • hausumgebende Obstbaumbestände • sehr vereinzelte Augehölzzeilen als Waldvorsprünge
Gewässer	• regulierte, eingetiefte und etwas gestaute Traun mit verwachsenen und teils angelandeten Blockwurfufern • vom „Welser Wehr“ ausgeleiteter Weitenbach mit wesentlich geringerem Gefälle und einigermaßen naturnaher Ufergestaltung - im Gunskirchner Bereich in einem Altarmbett, dieser Altarm flußaufwärts zuerst teichartig umgestaltet, dann im Auwald bald zu kleiner Schilffläche verlandend • Fließgewässer außer bei der Wehranlage auwaldgesäumt • Gewässersohlen schottrig, besonder in der rasch fließenden Traun
Rohstoffabbau / Deponien	• nicht vorhanden
Siedlungsstruktur	• Einzelgehöfte und Weiler, dazwischen meist linear angeordnete Neusiedlungsgebiete
Relief	• unregelmäßig flachterrassierte Ebene mit mit etlichen Altarmsutten bzw. –gängen
Auffällige Entwicklungsprozesse / Landschaftseingriffe	• gravierende Veränderung der Fließgewässerdynamik und Auenhydrologie durch Fluverbauung und Hochwasserschutz • Zersiedlung und aktuell sich auf wertvolle Waldbereiche ausweitende Bautätigkeit • Vergrößerung der agrarischen Schlagflächen • anscheinend wieder verstärkte Grünlandnutzung • Zunahme von Ackerbrachen • Aufgabe der Handmahd und Motormähermahd auf nicht traktorfähigen Flächen und damit Verbrachung von Böschungen oder Umstieg auf aus Naturschutzsicht nicht so günstige Beweidung • Sinken des Stellenwerts der Landwirtschaft

3. Zusammenfassende Beschreibung

Folgende für den Naturschutz interessante Nutzungstypen sind vorhanden:

Wald:

In den Wäldern ist erst einmal die Vegetation ein wertbestimmendes Merkmal. Naturschutzfachlich wertvoll sind bspw. seltene oder sehr naturnah zusammengesetzte Wald-Artengemeinschaften. In Gunskirchen sind dies auf seichtgründigen Schotterböden stockende Laub- und Mischwälder mit viel Leberblümchen, Schneerose und Zyklame. Sie sind trauntaltypisch und kommen sonst im Großraum nicht vor. Vor allem manche Hangwälder weisen sehr naturnah zusammengesetzten Gehölzbestand auf, bspw. ein unter Naturschutz befindlicher Buchen-Stieleichenwald nahe der Welser Gemeindegrenze oder hainbuchen- und ahornreiche Mischwälder. Weiters sind die mehr oder weniger ans Trauntal gebundenen frühlingsblumenreichen (Au-) Wälder recht bedeutsam – mit ihren Vorkommen von Schneeglöckchen, Blaustern, Bärlauch und vielen anderen. Im Schlierriedelland sind die Wälder stark forstlich überprägt, lediglich die versprengten Tannenvorkommen werten die verbreiteten Fichtenbestände etwas auf.

Auch die Waldstruktur trägt zur ökologischen Funktion bei. Überwiegend gibt es nur Hochwälder im Gebiet, die bei Laubbaumbestand und entsprechendem Alter bspw. den Waldlaubsänger als typische Vogelart beherbergen können, z.B. im erwähnten Naturschutzgebiet. In den Fichtenforsten des Schlierriedellandes wirkt sich die lokal vorhandene Abwechslung mit Schlagflächen positiv aus, bei naturnahen Laubbeständen wie den Hangwäldern - bspw. entlang der großen Wagramböschung - ist eher die wenige bis fehlende Bewirtschaftung am günstigsten. Eine spezielle, überaus bedeutsame Naturschutzfunktion üben nämlich Altholzbestände mit Totholzvorkommen aus. Sie bieten etlichen, oft selten gewordenen, spezialisierten Tier-, Pilz- und Pflanzenarten Lebensräume, stellen durch Baumhöhlen für etliche Tiere Nistmöglichkeiten zur Verfügung und bereichern schließlich auch durch ihr imposantes Gehabe den Landschaftscharakter.

Flurgehölzzüge:

Eine Bereicherung der Landschaft durch Gehölzzeilen ist landschaftsästhetisch wirksam, schafft Randbiotope und vernetzt auch die Wälder miteinander. Solche Landschaftselemente liegen in der hiesigen Landschaft entlang von Fließgewässern oder auch trockenen Gräben vor. Wichtig ist die Funktion zur Abpufferung der Gewässer gegen Einträge aus den intensiv bewirtschafteten Nutzflächen. Die gebietstypischen Ufersaumstreifen und Baumhecken bestehen fast durchwegs aus Esche, Schwarzerle und Traubenkirsche und sind naturnahe entwickelt, Hybridpappeln sind lokal beigefügt. Eine zu durchgehende Kammerung der Landschaft durch Gehölzzeilen ist für manche vormals typischen und allgegenwärtigen, inzwischen großflächig aussterbenden Kulturlandbewohner wie Feldlerche, Kiebitz und Rebhuhn jedoch abträglich. Sie brauchen wie einige andere gefährdete Arten offenes Kulturland, das durch Kleinheit der Bewirtschaftungsschläge, gehölzlose oder gehölzarme Strukturen gegliedert sein soll, bspw. Raine. Eher magere Raine, die sich mit Dornbüschen bestocken würden – etwa als Lebensraum für den Neuntöter, einen gefährdeten Vogel geeignet, lassen sich im

Gebiet kaum vorfinden. Der Verwaldungsdruck durch Schwarzerlen auf brachfallenden Flächen, besonders Rainböschungen, ist in der Region übrigens enorm hoch, speziell auf Lehmuntergrund.

Obstbaumbestände:

Alte Obstbaumbestände sind ein hohes Naturschutzgut, aber auch Kulturgut, was die Vielfalt an Sorten und die landschaftliche Identität anbelangt. Die Obstbaumbestände gehören zu den landschaftsprägendsten Strukturelementen der Region. Es gibt viel Alt- und Totholz und zahlreiche Baumhöhlen, was alles für etliche gefährdete oder auch noch häufige Tierarten sehr hohe Bedeutung aufweist. Hausumgebende, extensiv genutzte Altbestände bilden bspw. für typische Höhlen- und Nischennister wie Gartenrotschwanz und Grauschnäpper den typischen Lebensraum. Freiliegende Obstzeilen bereichern einerseits Intensivagrargebiete und bilden andererseits in Verzahnung mit Extensivwiesen oder Ackerbrachen bedeutende Biotopkomplexe. Hier ist beispielsweise die Grünspechtdichte hoch. Wichtig ist eine ständige Neuauspflanzung mit bewährten alten Sorten, wobei im Baumschulbereich auf die Auswahl geeigneter Unterlagen zu achten ist, die auch hinkünftig imposante Baumdimensionen heranwachsen lassen. Unter Obstbeständen werden die Wiesen oft extensiv bewirtschaftet, nicht gedüngt; dies ermöglicht eine ansprechende, blumenreiche Flora.

Äcker:

Äcker sind dann für den Naturschutz interessant, wenn sie möglichst extensiv, kleinteilig und reich an baum- und buscharmen Zwischenstrukturen bewirtschaftet werden. Besonders für den Landschaftshaushalt bedeutsam sind die erst mit Einführung des ÖPUL ab 1995 in größerem Ausmaß angelegten Ackerbrachen („SL-Grünbrache“), vor allem bachbegleitend und schattig gelegen. Diese Flächen werden ein- bis mehrmals jährlich gehäckselt und stellen bei geringer Pflegeintensität tierökologisch wertvolle Lebensräume dar. Meistens sind sie trotz je einjährig geltender Verpflichtung dauerhaft, d.h. über mehrere Jahre, brachgelegt. Die Brachausstattung ist vor allem im Schlierriedelland hoch, überall aber sehr wirksam. Dementsprechend ist die Niederwilddichte – bei Fasan und Feldhase – extrem hoch. Allerdings geht diese Aufwertung indirekt auf Kosten der Wiesen, die auf den betroffenen feuchteren Standorten früher verbreitet waren. Die Pflanzenbestände der Ackerbrachen sind in der Regel für den Naturschutz uninteressant und von Stickstoffzeigern geprägt, nur vereinzelt finden sich ein paar konkurrenzfähigere Feuchtwiesenpflanzen. Die einseitige Dominanz von hochwüchsigen Kulturen wie dem Mais zusammen mit der allgemein hohen Produktivität der Böden, resultierend in den üppigen Aufwüchsen, ist vielen Feldtieren abträglich. So ist auch der obstbaumhöhlenbewohnende und auf niedrig-licht bewachsenen Nutzflächen nahrungssuchende Steinkauz ausgestorben. Positiv und aus Naturschutzsicht interessant ist die Funktion etlicher Maisbauflächen als Frühjahrs-Segetalbiotope, die bis Mai zahlreichen Pflanzen- und Tierarten oft ungestörte Lebensräume bieten.

Wiesen:

Wiesen stellen in Gunskirchen ein nur mehr teilweise vorhandenes, aber besonderes Wertmerkmal dar, nämlich insofern sie als blumenreiche „Fettwiesen“ erhalten sind. Es handelt sich um Glatthaferwiesen: die zentrale Vegetationsgesellschaft ist das Ranunculo bulbosi-Arrhenatheretum, trocken-sonnig mit Wiesensalbei (in der

Austufe) oder Wiesenflockenblume und / oder Rauhem Löwenzahn durchmischt, in feuchterer, sehr fetter Ausprägung mit Wiesenpippau. Davon gibt es magerere Übergänge zu Rauher Löwenzahn-Rotschwingelwiesen. Im Schlierriedelland sind vor allem Sonnhangstandorte betroffen, allerdings sind sie aufgrund der geringen Reliefierung selten. Besonders wertvolle, vom Pflanzenbestand abweichende Wiesenböschungen liegen v.a. an den Terrassenkanten der Austufe. Diese weisen vereinzelt halbtrockenrasenartigen Bewuchs auf. Solche Standorte besitzen landesweite Bedeutung, weil es nur ganz wenige davon in Oberösterreich gibt. Einer davon liegt neben der Siedlung „Au bei der Traun" zwischen kleinen Äckern. Der ausgeprägteste Halbtrockenrasen des Trauntales befindet sich jedoch knapp außerhalb der Austufe an der Niederterrassen-Hangkante direkt entlang der B1 beim „Wirt am Berg" im Grenzbereich zu Wels. Er steht unter Naturschutz, ist mit einem wertvollen Waldbereich verzahnt und wird durch Pflege vor Verwaldung geschützt. Zu den seltensten hier vorkommenden Arten gehört die Kuhschelle. Die Bedrohung und Beeinträchtigung von der Straße her ist allerdings groß, der östliche Teil der Fläche im Bereich einer Gärtnerei ist zudem durch Bepflanzung und Verbrachungserscheinungen in einem nicht sehr guten Erhaltungszustand. Dominant wächst in solchen Vegetationstypen jeweils die Aufrechte Trespe, eine sehr seltene, aber auf besonderen Standorten bestandesbildende Grasart. Artenarme Trespenböschungen und Mischtypen mit Glatthaferwiesen gibt es auch vereinzelt im Schliergebiet. Botanisch wertvolle Feuchtwiesen gibt es in Gunskirchen nicht mehr. Solche Standorte sind melioriert, zu Äckern umgewandelt worden oder verwaldet. Teilweise sind Ihre Reste fragmentarisch als feuchte Fettwiesen erhalten. Es handelt sich dabei um Grasbestände mit viel Wiesenfuchsschwanz, Rohrschwingel oder Wolligem Honiggras mit Beimischung von Kuckuckslichtnelke und Kohlkratzdistel, wovon aber keine Art ein Extensivwiesenzeiger ist. Oder es kommen einzelne anspruchslosere Feuchtwiesenarten auf vernäßten Ackerbrachen vor. Konzentriert sind solche Standorte im Schlierriedelland.

Gewässer:

Die Traun ist durch Regulierung und das Vorhandensein einer Wehranlage in ihrer ökologischen Funktion stark beeinträchtigt. Hochwasserbedingte Ab- und Anlandungen mit ihren dazugehörenden Lebensgemeinschaften fehlen heutzutage. Immerhin weist sie mehr oder weniger Fließgewässercharakter auf, was bspw. Vorkommen des anspruchsvollen Gänsesägers ermöglicht. Bereichernd wirken die einzeln vorhandenen, in die Au reichenden Stillwasserbuchten. Ein natürlicheres Gepräge weist der vom „Welser Wehr" ausgeleitete Weitenbach auf, zumal er vorübergehend in einem großen Altarmzug verläuft.

Die kleinen Bäche und zeitweilig wasserführenden Gräben des Schlierriedellandes bereichern die Landschaft und geben ihr ihr typisches Gepräge. Die dortigen Fließgewässerlebensgemeinschaften sind durch eutrophes - also sehr nährstoffreiches - und trübes Wasser beeinträchtigt. Die Ufervegetation ist von Stickstoffzeigern, vor allem der Brennessel geprägt. Große Teile des Grünbachverlaufs sind von Begradigungen betroffen. Die letzten „unverwaldeten" Bachabschnitte im Kulturland bilden mit ihren hochwüchsigen Kraut- und Grassäumen bspw. Lebensräume des Sumpfrohrsängers, eines kleinen Singvogels.

Zuguterletzt ist die reiche Ausstattung mit Fischteichen hervorzuheben, die vor allem bei extensiver Nutzung für anspruchlosere Gewässerbewohner durchaus wichtige Lebensraumfunktionen erfüllen können.

3.1. Ökologische Defizite

Ökologische Probleme bestehen nur vereinzelt in der Gefährdung bzw. im Verlust von einzelnen wertvollen Flächen.

.Ein allgemeines ökologisches Qualitätsmerkmal liegt in der Randliniendichte: je stärker die Verzahnung zwischen Wald und Offenflächen, desto ausgedehnter sind die artenreichen Übergangslebensräume, die Waldsäume, wo sich nicht einfach Waldarten und Kulturlandarten mischen, sondern viele Arten allein vorkommen. In Gunskirchen weist nur der traunbegleitende Auwaldzug eine hohe Randliniendichte auf.

Entsprechend ist auch die Kleinteiligkeit der landwirtschaftlichen Nutzflächen ein Wertmerkmal. Bauernsterben und Flurbereinigungen führen aber immer mehr zu großen Nutzeinheiten, die in der Regel auch sehr intensiv bewirtschaftet werden. Damit sinkt der Abwechslungsreichtum und damit der Artenreichtum der Landschaft; es werden die zahlreichen ackerblumenreichen Feldränder reduziert und mit ihnen der Lebensraum von Rebhuhn und Feldlerche. Kommassierungen wurden bis in die jüngere Vergangenheit durchgeführt, bspw. in Kappling.

Durch ein Wirkungsgefüge aus nährstoffreichem Grund, Luft-Nährstoffeinträgen und vor allem der intensiven Landwirtschaft gibt es außer punktuell auf Schottergrund keine Magerstandorte mehr. Anspruchsvolle, gegenüber wuchskräftigen Stickstoffzeigern benachteiligte Pflanzen und auf sie angewiesene Tierarten wie zum Beispiel viele Schmetterlinge finden in der Region kaum mehr Lebensmöglichkeiten. Neben Magerwiesen fehlen auch Magersaumbiotope als Lebensraumtyp gebietsweise gänzlich. Letztere stellen die Übergangszone zwischen offenen Kulturflächen und Gehölzen dar, einen sehr bedeutenden Lebensraum für etliche regional schon gefährdete Pflanzen- und Tierarten. Nur ganz punktuell sind im Schlierriedelland interessante Saumbiotope zu erwarten, vor allem dort, wo sonnhangige Extensivwiesen an einen oberhalb gelegenen Waldrand grenzen. Lokal kommt es zu gravierenden unmittelbaren Überdüngungseffekten, erkenntlich an extrem ampferreichen Kulturflächen. Auch die ökologische Qualität der Gewässer leidet unter dem Nährstoffüberschuß. Nitratbelastungen im Grundwasser bleiben nicht aus.

Als problematisch ist die Nutzungs- und Pflegeaufgabe auf nicht traktorfähigen Standorten, besonders Böschungen, anzusehen.

Nachteilig ist weiters die Häckselpflege zu bewerten, wenngleich auf alle Fälle geringstmögliche Häckselpflegeintensität einer Nichtpflege mit folgender Verwaldung vorzuziehen ist. Das Häckseln zur Hauptfortpflanzungszeit kulturlandbewohnender Tierarten, also zwischen etwa Anfang April und Mitte Juli oder bis Mitte September, sollte aus Naturschutzsicht in den meisten Fällen unterbleiben, bzw. es sollte maximal einmal jährlich gehäckselt werden. Zur Erhaltung von Wiesen ist Häckseln eine ungeeignete Form der Pflege.

3.2. Ökologische Potentiale

Im Resümee zeichnet sich die Landschaft von Gunskirchen aus Naturschutzsicht durch einen relativ hohen Anteil an Brachäckern, einer guten Ausstattung mit Obstbaumbeständen, durch vereinzelt noch kleinteilige Nutzungsmuster, durch einige wertvolle Wiesen und durch ein abschnittsweise wertvolles Gewässernetz auch

positiv aus. Vor allem die Austufe und der sie abschirmende Waldgürtel sind als ökologisch bedeutsam einzustufen.

Potentiale liegen im landwirtschaftlichen Förderwesen (vor allem ÖPUL): Es können teilweise hoch dotierte Ausgleichszahlungen für Steilflächenmahd (Maßnahme OH), Pflege ökologisch wertvoller Flächen (WF), naturschutzorientierte Brachenpflege (K), Erhaltung von Streuobstbeständen (ES) in Anspruch genommen werden. Praktisch alle in der Landschaftserhebung als Wiesen-„Bestandestypen" aufgenommenen und planlich dargestellten Kulturflächen (Grünland, aber auch in Einzelfällen Acker) sind WF-fähig mit zu erwartenden Prämien zwischen ÖS 3000,-- (reine Weide) bis ÖS 8000,-- (erschwerte Mahdbedingungen, Zusatzauflagen), im Extremfall bis ÖS 10000,--. Basierend auf der LE oder unabhängig davon ist auch die Teilnahme an lukrativen ÖPUL-Gemeinschaftsprojekten wie dem Regionalen Naturschutzplan denkbar. Infolge eines Einstiegsstopps ist eine Anmeldung für derlei Maßnahmen aber erst wieder vor Inkraftsetzung des nächsten ÖPUL möglich, also frühestens 2005.

Die Mostkultur floriert in der Region – gefördert durch Kurort- und Stadtnähe. Somit bleibt der Charakter der großraumtypischen Mostobstlandschaft erhalten. Es bleibt zu hoffen, daß der wirtschaftliche Ertrag aus dieser Produktionssparte reicht, um weiterhin einen extensiven und damit ökologisch positiv wirkenden Obstbau erhalten zu können. Auch Obstwiesen können bei guter ökologischer Qualität über WF gefördert werden - wie bspw. im niederösterreichischen Mostviertel praktiziert.

Pferdehaltung und Weidekultur können für eine vielfältige und abseits der umweltbelastenden Intensivproduktion flächenwirksame und landschaftsprägende, vor allem aber im Stoffkreislauf nachhaltigere Landwirtschaft sorgen. Immerhin werden damit nicht so viele Fremdfuttermittel in die heimischen Stoffkreisläufe und damit in die heimische Natur gebracht. Auch aus touristischer Sicht erscheinen Weidetiere, seien es Rauhfutterverzehrer oder Geflügel, wesentlich attraktiver als nur Maisfelder. Gerade die extensiveren Viehhaltungsformen können auch das Futter von ökologisch wertvollen Nutzflächen verwenden. Insofern wird durch diese Nutzungsformen auch das hohe landschaftsästhetische Potential der zahlreichen Blumenwiesen erhalten. Vielleicht wird der eine oder andere Betrieb auch noch auf Mutterkuhhaltung umsteigen. Weidehaltung ist die einzige probate Methode, um die Handarbeit bei der Grünlandpflege auf Extremstandorten zu ersetzen und so die einzige zukunftsträchtige Alternative zur weiteren Verwaldung.

3.3. Flächenbilanzen

Gemeindegröße: 36,26 km²

Mittlere Parzellengröße: ca. 3691 m²

Bauland: 3,18 km² (8,78 % des Gemeindegebietes); Hauptort mit zahlreichen gewerblichen Flächen; etliche Weiler – v.a. im Südteil des Gemeindegebietes; Neusiedlungsgebiete

Flächenhafte Erhebungstypen: 19; davon 40 Nadelwälder (1,25 km², 3,45 %), 38 Mischwälder (2,37 km², 6,52 %), 85 Laubwälder (0,90 km², 2,49 %), 10 Feldgehölze (9791 m², 0,03%), 231 Obstgärten (0,90 km², 2,49 %), 5

Obstplantagen (56170 m², 0,15 %), 5 Röhrichtflächen (14232 m², 0,04 %), 2 Feuchtbrachen (12100 m², 0,03 %), 3 Trockenbrachen (5793 m², 0,02 %), 11 nährstoffreiche Sukzessionsflächen (26823 m², 0,07 %), 10 Sukzessionsflächen in Schottergrube (0,39 km², 1,07 %), 17 Aufforstungsflächen (70436 m², 0,19 %), 8 Feuchtwiesen (28428 m², 0,08 %), 2 Halbtrockenrasen (7993 m², 0,02 %), 77 mesophile Wiesen (0,46 km², 1,26 %), 16 Stillgewässer (55972 m², 0,15 %), 3 AbschnitteTraunfluß (85770 m², 0,24 %; 2520 m), 2 Deponieflächen (118317 m², 0,33 %), 22 naturnahe Ackerbrachen (0,33 km², 0,92 %)

Lineare Erhebungstypen: 8; 145 Ufergehölzabschnitte (203696 m², 0,56 %; 51573 m), 93 Hecken (72807 m², 0,20 %; 14635 m), 179 Obstzeilen (101310 m², 0,28 %; 21642 m), 18 Baumreihen (9892 m², 0,03 %; 1908 m), 3 Röhrichtflächen (999 m²; 384 m), 1 Halbtrockenrasen (670 m²; 134 m), 43 mesophile Wiesenstreifen und Raine (22997 m², 0,06 %; 6483 m), 53 Bachabschnitte (42396 m², max. 0,12 %; 31546 m)

Punktförmige (kleinstflächige) Erhebungstypen: 5; davon 18 Flurobstbäume (413 m²), 9 markante Einzelbäume (404 m²), 2 Röhrichtflächen (143 m²), 3 mesophile Wiesen (205 m²), 28 Teiche (1432 m²)

Markante Geländestufen bzw. Böschungen: 18 Abschnitte 322038 m², 0,89 %; 12250 m

3.4. Ansprache der erhobenen Bestandestypen im Kulturland / Kartierschwellen / Indikatorarten

Klassische Erhebungstypen bei den Wiesen sind magerere Typen („magere Fettwiesen“) wie Rotschwingel-, Straußgras-, Rauher Löwenzahn-Wiesen, weiters blumenreiche Glatthaferwiesen, oder trespenreiche und mit seltenen Wiesenpflanzen ausgestattete Glatthaferwiesen. Dazu kommen echte Trespenbestände verschiedener Ausprägungen.

Extensivwiesen unter Obstbaumbeständen wurden dort als solche kartiert, wo eher der Wiesenbestand das Hauptqualitätsmerkmal aus Naturschutzsicht stellt.

Gegen Intensivgrünland ist die Trennung schwieriger. Folgende Kriterien wurden herangezogen: Noch kartiert wurden sämtliche fetten, 3- bis 2-mahdigen Glatthaferwiesen mit starker Präsenz der Wiesenflockenblume, nur teilweise üppigere Frischwiesen mit viel Wiesenpippau oder Bärenklau, nämlich bei geringer Mahdhäufigkeit, späten Erst- oder Zweitschnitten (überstandiges Futter), also unter Beiziehung tierökologischer Bewertungskriterien. Für alle Fälle gilt, daß Intensivnutzungszeiger wie Löwenzahn und Wiesenampfer oder gar Anzeichen von Einsaaten nur wenig bis gar nicht vorhanden sind. Sofern typische Extensivwiesenzeiger (siehe unten) repräsentativ vertreten waren, wurden auch sehr vereinzelt noch junge Wiesen auf vormaligen Ackerstandorten kartiert. Extensive Nutzung vorausgesetzt wurden im Feuchtbereich stärkere Bestände von Feuchte- oder Nässezeigern wie Seggenarten, Mädesüß oder Binsen (Juncus effusus) dem Erhebungstyp Feuchtwiese zugeordnet. Durch verarmte Artenbestände und üppigen Wuchs ausgezeichnete Häckselwiesen konnten in der Regel nicht dem mesophilen Grünland zugeordnet werden.

In ihrem Pflanzenbestand nicht immer von Grünland unterscheidbare Ackerbrachen wurden nur in Einzelfällen kartiert, und zwar wenn ihre Vegetation Extensivwiesentypen ähnelte (botanische Kriterien), oder aber auch die

Bewirtschaftung sehr extensiv erfolgte, also nur geringe Pflegehäufigkeit (zoologische Kriterien). Die Zuordnung erfolgte dementsprechend dem mesophilen Grünland und Feuchtwiesen oder aber den Brachen bzw. Sukzessionsflächen. Die meisten Ackerbrachen fallen nicht unter die herkömmlichen Bestandestypen der Landschaftserhebung.

Folgende Wiesenpflanzen erwiesen sich bei stärkeren Beständen als die brauchbarsten Zeigerarten für die Schnellansprache und Ausweisung als Biotopflächen: Im Frühling Ranunculus bulbosus: Er tritt auch schon bei sehr jungen und entwicklungsfähigenTypen stark auf und kann auch Dauerweideflächen auf interessanten Standorten gemeinsam mit Plantago media anzeigen. Alle wertvollen Glatthafer-Trespenwiesen weisen ihn als häufige Art auf. Im Herbstaspekt eignet sich Colchicum autumnale bestens als Biotopwiesenzeiger. Die Herbstzeitlose kommt nur auf alten Wiesen vor und zeigt auch nicht zu frühen Erstschnitt an. Besiedelt werden nur frische Standorte, auf feuchten ist sie aufgrund der hohen Nutzungsintensität nicht konkurrenzfähig. Ein sehr guter Zeiger von blumenreichen Fettwiesen ist ganzjährig Centaurea jacea. Die Wiesenflockenblume verträgt 3 Jahresschnitte sehr gut und markiert mit ihrem Auftreten die gerade noch kartierfähigen Flächen. Sie dringt sehr früh in junge Wiesen ein. Im Frühherbstaspekt färbt sie gemeinsam mit Schafgarbe und teilweise Herbstzeitlosen die typischen Fettwiesen bis zu den magersten vertretenen Typen. Ähnliche Funktionen erfüllen Leontodon hispidus und die eher in kleinen Beständen auftretende Knautia arvensis. Peripher können noch andere Arten wie bspw. Primula elatior als Indikatoren herangezogen werden. Auffällige Arten wie Leucanthemum vulgare oder

4. Verwendete Literatur und Quellenverzeichnis

4.1. Datengrundlagen

Vom Auftraggeber beigestellte Daten

- Farb-Orthophotos im Triangulierungsblattschnitt 1:5000, Bildflug: 27.06.2001 (© Land Oberösterreich)
- Digitale ÖK50 (kartographisches Modell KM50) im Blattschnitt TB20000 (© Bundesamt für Eich- und Vermessungswesen)
- Gemeindegrenzen aus der Digitalen Katastralmappe (© Bundesamt für Eich- und Vermessungswesen)
- Digitale Katastralmappe (© Bundesamt für Eich- und Vermessungswesen)
- 10m Höhenschichtlinien generiert aus dem Digitalen Höhenmodell (© Bundesamt für Eich- und Vermessungswesen)
- Naturschutzfachliche Raumgliederung Oberösterreichs, Stand 01-2003 (© Land Oberösterreich)
- Moorflächen nach Krisai & Schmidt (aus GENISYS) (© Land Oberösterreich)

Gemeinde Edt bei Lambach

- Analoger Flächenwidmungsplan, Stand 20.4.2001
- Digitaler Flächenwidmungsplan, Stand 2004/2005

4.2. Literaturverzeichnis

Holzner, W. et al. (1986): Österreichischer Trockenrasenkatalog. Grüne Reihe des BMGU, Band 6, 380 S.

4.3. Sonstige Quellen

Herr Wiesmayr, mündl. Mitteilungen

Alexander Schuster, mündl. Mitteilungen

Naturschutzrahmenplan Trauntal

Anhang 1
Fotodokumentation

Abb. 1: Der Mühlbach in einer alten Traunschlinge; rechts zoologisch interessantes Röhrichtufer. (Foto: K. Nadler)

Abb. 2: Wertvolle Extensivwiesenböschung bzw. -graben, hervorn aber intensiv genutzt; untere Traunau. (Foto: K. Nadler)

Abb. 3: Wertvoller Buchen-Altholzkomplex auf der großen Terrassenböschung im Naturschutzgebiet nahe der Welser Stadtgrenze. (Foto: K. Nadler)

Abb. 4: Wahrscheinlich der letzte Kuhschellenstandort Oberösterreichs im Halbtrockenrasen beim Wirt am Berg. (Foto: K. Nadler)

Abb. 5: Offene Schottergrubenböden - bei geringem Verkehrsaufkommen bedeutender Vogellebensraum. (Foto: K. Nadler)

Abb. 6: Pflegeflächen in ansonsten verwaldender alter Schottergrube östlich Gunskirchen. Solche Gruben bilden Naturrefugien. (Foto K. Nadler)

Abb. 7: Gewerbeansiedlung ersetzt landwirtschaftliche Nutzung im stadtnahen Teil der Niederterrasse. (Foto: K. Nadler)

Abb. 8: Extrem großschlägige Intensiv-Agrarflur bei Sierfling; hier mit Erbse. (Foto: K. Nadler)

Abb. 9: Typische bachbegleitende Feuchtbrache mit hoher Naturschutzbedeutung. Foto: K. Nadler)

Abb. 10: Vorne „Testgelände“ mit wertvollen Trockenbrachen, weiters wertvolle Obst-Altholzbestände; Blick gegen Wels. (Foto: K. Nadler)

Abb. 11: Eine der wertvollsten Extensivwiesen Gunskirchens, bis auf Böschungsabschnitte vorbildlich gepflegt; zwischen Fernreith und Vornholz. Außer verbreiteten Extensivwiesenpflanzen kommen hier auch seltene Arten wie Kahler Wiesenhafer und Wiesenraute vor; auf der weniger gemähten Böschung wächst viel Heilziest. (Foto: K. Nadler)

Abb. 12: Großflächiges, naturschutzfachlich wertvolles Extensivweidegebiet in Fernreith. (Foto: K. Nadler)

Abb. 13: Extensiver, offensichtlich spritzmittelfreier Maisbau (gelbgrüne Felder) - ein Spezifikum um Fernreith. (Foto: K. Nadler)

Anhang 2
Beschreibung der Einzelflächen

(Datenbank-Bericht: Auswahl Berichte Gemeinde - "Ausdruck Endbericht" sortiert nach Flächennummer)

Gemeinde: **41808 Gunskirchen**

Bezirk: **Wels-Land**

lfd. Nummer: **1** Fläche: in m² **1073** Länge in m: **0**
Bestandestyp: **0401 Stehendes Gewässer**
Charakteristik: großer Teich in Senke an Waldrand
Bearbeiter: Nadler

lfd. Nummer: **2** Fläche: in m² **8659** Länge in m: **0**
Bestandestyp: **0104 Laubwald/Laubholzforst**
Charakteristik:
Bearbeiter: Nadler

lfd. Nummer: **3** Fläche: in m² **12138** Länge in m: **0**
Bestandestyp: **0102 Nadelwald/Nadelholzforst**
Charakteristik:
Bearbeiter: Nadler

lfd. Nummer: **4** Fläche: in m² **116430** Länge in m: **0**
Bestandestyp: **0103 Laub-Nadel-Mischwald/Laub-Nadelholz-Mischforst**
Charakteristik:
Bearbeiter: Nadler

lfd. Nummer: **5** Fläche: in m² **680** Länge in m: **0**
Bestandestyp: **0104 Laubwald/Laubholzforst**
Charakteristik:
Bearbeiter: Nadler

lfd. Nummer: **6** Fläche: in m² **556** Länge in m: **0**
Bestandestyp: **0204 Streuobstbestand (Streuobstwiese/-weide, Obstbaumreihen)**
Charakteristik:
Bearbeiter: Nadler

lfd. Nummer: **7** Fläche: in m² **1650** Länge in m: **0**
Bestandestyp: **0307 Feuchtes und nasses Extensivgrünland**
Charakteristik: mit viel Mentha sp.
Bearbeiter: Nadler

lfd. Nummer: **8** Fläche: in m² **6644** Länge in m: **0**
Bestandestyp: **0104 Laubwald/Laubholzforst**
Charakteristik:
Bearbeiter: Nadler

lfd. Nummer: **9** Fläche: in m² **2737** Länge in m: **0**
Bestandestyp: **0204 Streuobstbestand (Streuobstwiese/-weide, Obstbaumreihen)**
Charakteristik:
Bearbeiter: Nadler

lfd. Nummer: **10** Fläche: in m² **10249** Länge in m: **0**
Bestandestyp: **0306 Neubewaldung/Aufforstung**
Charakteristik: Hangaufforstung mit Laubgehölz, auch bestehender Obstgarten eingeschlossen
Bearbeiter: Nadler

lfd. Nummer: **11** Fläche: in m² **880** Länge in m: **0**
Bestandestyp: **0204 Streuobstbestand (Streuobstwiese/-weide, Obstbaumreihen)**
Charakteristik:
Bearbeiter: Nadler

lfd. Nummer: **12** Fläche: in m² **2585** Länge in m: **0**
Bestandestyp: **0104 Laubwald/Laubholzforst**
Charakteristik:
Bearbeiter: Nadler

lfd. Nummer: **13** Fläche: in m² **12284** Länge in m: **0**
Bestandestyp: **0204 Streuobstbestand (Streuobstwiese/-weide, Obstbaumreihen)**
Charakteristik:
Bearbeiter: Nadler

lfd. Nummer: **14** Fläche: in m² **7691** Länge in m: **0**
Bestandestyp: **030802 Mesophile, "bunte" Fettwiese und die meisten Magerrasen, -weiden**
Charakteristik: mit Leontodon hispidus und Colchicum autumnale
Bearbeiter: Nadler

lfd. Nummer: **15** Fläche: in m² **977** Länge in m: **0**
Bestandestyp: **0204 Streuobstbestand (Streuobstwiese/-weide, Obstbaumreihen)**
Charakteristik:
Bearbeiter: Nadler

lfd. Nummer: **16** Fläche: in m² **39069** Länge in m: **0**
Bestandestyp: **0102 Nadelwald/Nadelholzforst**
Charakteristik:
Bearbeiter: Nadler

lfd. Nummer: **17** Fläche: in m² **1217** Länge in m: **0**
Bestandestyp: **0104 Laubwald/Laubholzforst**
Charakteristik:
Bearbeiter: Nadler

lfd. Nummer: **18** Fläche: in m² **501** Länge in m: **0**
Bestandestyp: **0204 Streuobstbestand (Streuobstwiese/-weide, Obstbaumreihen)**
Charakteristik:
Bearbeiter: Nadler

lfd. Nummer: **19** Fläche: in m² **1773** Länge in m: **0**
Bestandestyp: **0204 Streuobstbestand (Streuobstwiese/-weide, Obstbaumreihen)**
Charakteristik:
Bearbeiter: Nadler

lfd. Nummer: **20** Fläche: in m² **16924** Länge in m: **0**
Bestandestyp: **030802 Mesophile, "bunte" Fettwiese und die meisten Magerrasen, -weiden**
Charakteristik: mit Centaurea jacea und Leontodon hispidus
Bearbeiter: Nadler

lfd. Nummer: **21** Fläche: in m² **2026** Länge in m: **0**
Bestandestyp: **0204 Streuobstbestand (Streuobstwiese/-weide, Obstbaumreihen)**
Charakteristik:
Bearbeiter: Nadler

lfd. Nummer: **22** Fläche: in m² **1237** Länge in m: **0**
Bestandestyp: **0204 Streuobstbestand (Streuobstwiese/-weide, Obstbaumreihen)**
Charakteristik:
Bearbeiter: Nadler

lfd. Nummer: **23** Fläche: in m² **331** Länge in m: **0**
Bestandestyp: **0306 Neubewaldung/Aufforstung**
Charakteristik: kleine Aufforstung auf Extensivgrünland an Waldrand
Bearbeiter: Nadler

lfd. Nummer: **24** Fläche: in m² **1697** Länge in m: **0**
Bestandestyp: **0204 Streuobstbestand (Streuobstwiese/-weide, Obstbaumreihen)**
Charakteristik:
Bearbeiter: Nadler

lfd. Nummer: **25** Fläche: in m² **1645** Länge in m: **0**
Bestandestyp: **030802 Mesophile, "bunte" Fettwiese und die meisten Magerrasen, -weiden**
Charakteristik: mit Leontodon hispidus
Bearbeiter: Nadler

lfd. Nummer: **26** Fläche: in m² **910** Länge in m: **0**
Bestandestyp: **0204 Streuobstbestand (Streuobstwiese/-weide, Obstbaumreihen)**
Charakteristik:
Bearbeiter: Nadler

lfd. Nummer: **27** Fläche: in m² **19507** Länge in m: **0**
Bestandestyp: **0103 Laub-Nadel-Mischwald/Laub-Nadelholz-Mischforst**
Charakteristik:
Bearbeiter: Nadler

lfd. Nummer: **28** Fläche: in m² **10335** Länge in m: **0**
Bestandestyp: **0204 Streuobstbestand (Streuobstwiese/-weide, Obstbaumreihen)**
Charakteristik:
Bearbeiter: Nadler

lfd. Nummer: **29** Fläche: in m² **67251** Länge in m: **0**
Bestandestyp: **0102 Nadelwald/Nadelholzforst**
Charakteristik:
Bearbeiter: Nadler

lfd. Nummer: **30** Fläche: in m² **40484** Länge in m: **0**
Bestandestyp: **0103 Laub-Nadel-Mischwald/Laub-Nadelholz-Mischforst**
Charakteristik:
Bearbeiter: Nadler

lfd. Nummer: **31** Fläche: in m² **55006** Länge in m: **0**
Bestandestyp: **0102 Nadelwald/Nadelholzforst**
Charakteristik:
Bearbeiter: Nadler

lfd. Nummer: **32** Fläche: in m² **4474** Länge in m: **0**
Bestandestyp: **0104 Laubwald/Laubholzforst**
Charakteristik:
Bearbeiter: Nadler

lfd. Nummer: **33** Fläche: in m² **9222** Länge in m: **0**
Bestandestyp: **0103 Laub-Nadel-Mischwald/Laub-Nadelholz-Mischforst**
Charakteristik:
Bearbeiter: Nadler

lfd. Nummer: **34** Fläche: in m² **16860** Länge in m: **0**
Bestandestyp: **0102 Nadelwald/Nadelholzforst**
Charakteristik:
Bearbeiter: Nadler

lfd. Nummer: **35** Fläche: in m² **6709** Länge in m: **0**
Bestandestyp: **030802 Mesophile, "bunte" Fettwiese und die meisten Magerrasen, -weiden**
Charakteristik: wiesenähnliche, wahrscheinliche Ackerbrache mit Arrhenatherum elatius und Daucus carota
Bearbeiter: Nadler

lfd. Nummer: **36** Fläche: in m² **20201** Länge in m: **0**
Bestandestyp: **030802 Mesophile, "bunte" Fettwiese und die meisten Magerrasen, -weiden**
Charakteristik: wertvolle, großflächige Biotopfläche mit Centaurea jacea, Colchicum autumnale und Leontodon hispidus, einzelne Obstbäume,"Testgelände der Firma Bombardier/Rotax" mit Fahrspuren wie auf Motocross-Strecke
Bearbeiter: Nadler

lfd. Nummer: **37** Fläche: in m² **13046** Länge in m: **0**
Bestandestyp: **0204 Streuobstbestand (Streuobstwiese/-weide, Obstbaumreihen)**
Charakteristik: sehr groß und ökologisch bedeutsam
Bearbeiter: Nadler

lfd. Nummer: **38** Fläche: in m² **1616** Länge in m: **0**
Bestandestyp: **0204 Streuobstbestand (Streuobstwiese/-weide, Obstbaumreihen)**
Charakteristik:
Bearbeiter: Nadler

lfd. Nummer: **39** Fläche: in m² **2437** Länge in m: **0**
Bestandestyp: **0204 Streuobstbestand (Streuobstwiese/-weide, Obstbaumreihen)**
Charakteristik:
Bearbeiter: Nadler

lfd. Nummer: **40** Fläche: in m² **40682** Länge in m: **0**
Bestandestyp: **0103 Laub-Nadel-Mischwald/Laub-Nadelholz-Mischforst**
Charakteristik:
Bearbeiter: Nadler

lfd. Nummer: **41** Fläche: in m² **6362** Länge in m: **0**
Bestandestyp: **0204 Streuobstbestand (Streuobstwiese/-weide, Obstbaumreihen)**
Charakteristik:
Bearbeiter: Nadler

lfd. Nummer: **42** Fläche: in m² **981** Länge in m: **0**
Bestandestyp: **0204 Streuobstbestand (Streuobstwiese/-weide, Obstbaumreihen)**
Charakteristik: auf Extensivgrünland mit viel Colchicum autumnale
Bearbeiter: Nadler

lfd. Nummer: **43** Fläche: in m² **3092** Länge in m: **0**
Bestandestyp: **0204 Streuobstbestand (Streuobstwiese/-weide, Obstbaumreihen)**
Charakteristik:
Bearbeiter: Nadler

lfd. Nummer: **44** Fläche: in m² **1577** Länge in m: **0**
Bestandestyp: **0204 Streuobstbestand (Streuobstwiese/-weide, Obstbaumreihen)**
Charakteristik:
Bearbeiter: Nadler

lfd. Nummer: **45** Fläche: in m² **457** Länge in m: **0**
Bestandestyp: **0204 Streuobstbestand (Streuobstwiese/-weide, Obstbaumreihen)**
Charakteristik:
Bearbeiter: Nadler

lfd. Nummer: **46** Fläche: in m² **1193** Länge in m: **0**
Bestandestyp: **0204 Streuobstbestand (Streuobstwiese/-weide, Obstbaumreihen)**
Charakteristik:
Bearbeiter: Nadler

lfd. Nummer: **47** Fläche: in m² **3548** Länge in m: **0**
Bestandestyp: **0204 Streuobstbestand (Streuobstwiese/-weide, Obstbaumreihen)**
Charakteristik:
Bearbeiter: Nadler

lfd. Nummer: **48** Fläche: in m² **963** Länge in m: **0**
Bestandestyp: **0204 Streuobstbestand (Streuobstwiese/-weide, Obstbaumreihen)**
Charakteristik:
Bearbeiter: Nadler

lfd. Nummer: **49** Fläche: in m² **406** Länge in m: **0**
Bestandestyp: **0204 Streuobstbestand (Streuobstwiese/-weide, Obstbaumreihen)**
Charakteristik:
Bearbeiter: Nadler

lfd. Nummer: **50** Fläche: in m² **4701** Länge in m: **0**
Bestandestyp: **0204 Streuobstbestand (Streuobstwiese/-weide, Obstbaumreihen)**
Charakteristik:
Bearbeiter: Nadler

lfd. Nummer: **51** Fläche: in m² **5171** Länge in m: **0**
Bestandestyp: **0204 Streuobstbestand (Streuobstwiese/-weide, Obstbaumreihen)**
Charakteristik:
Bearbeiter: Nadler

lfd. Nummer: **52** Fläche: in m² **1685** Länge in m: **0**
Bestandestyp: **0204 Streuobstbestand (Streuobstwiese/-weide, Obstbaumreihen)**
Charakteristik:
Bearbeiter: Nadler

lfd. Nummer: **53** Fläche: in m² **856** Länge in m: **0**
Bestandestyp: **0204 Streuobstbestand (Streuobstwiese/-weide, Obstbaumreihen)**
Charakteristik:
Bearbeiter: Nadler

lfd. Nummer: **54** Fläche: in m² **6986** Länge in m: **0**
Bestandestyp: **030802 Mesophile, "bunte" Fettwiese und die meisten Magerrasen, -weiden**
Charakteristik: schöne Blumenwiese mit Centaurea jacea, Colchicum autumnale und Leontodon hispidus
Bearbeiter: Nadler

lfd. Nummer: **55** Fläche: in m² **2756** Länge in m: **0**
Bestandestyp: **030802 Mesophile, "bunte" Fettwiese und die meisten Magerrasen, -weiden**
Charakteristik: fett, mit Centaurea jacea und Heracleum sphondylium
Bearbeiter: Nadler

lfd. Nummer: **56** Fläche: in m² **1314** Länge in m: **0**
Bestandestyp: **0104 Laubwald/Laubholzforst**
Charakteristik:
Bearbeiter: Nadler

lfd. Nummer: **57** Fläche: in m² **7569** Länge in m: **0**
Bestandestyp: **0204 Streuobstbestand (Streuobstwiese/-weide, Obstbaumreihen)**
Charakteristik: sehr landschaftsprägend
Bearbeiter: Nadler

lfd. Nummer: **58** Fläche: in m² **891** Länge in m: **0**
Bestandestyp: **0201 Kleinstwaldfläche ("Feldgehölz"), Gebüsch oder Baumgruppe unter 1000m²**
Charakteristik: Rest-Gehölzinsel in großem Senkenacker, Erle und etwas Silberweide
Bearbeiter: Nadler

lfd. Nummer: **59** Fläche: in m² **2559** Länge in m: **0**
Bestandestyp: **0401 Stehendes Gewässer**
Charakteristik: großer, alter, ufergehölzgesäumter Teich zwischen hofumgebendem Obstgarten und Bach
Bearbeiter: Nadler

lfd. Nummer: **60** Fläche: in m² **8780** Länge in m: **0**
Bestandestyp: **0204 Streuobstbestand (Streuobstwiese/-weide, Obstbaumreihen)**
Charakteristik:
Bearbeiter: Nadler

lfd. Nummer: **61** Fläche: in m² **2052** Länge in m: **0**
Bestandestyp: **0204 Streuobstbestand (Streuobstwiese/-weide, Obstbaumreihen)**
Charakteristik:
Bearbeiter: Nadler

lfd. Nummer: **62** Fläche: in m² **1279** Länge in m: **0**
Bestandestyp: **0204 Streuobstbestand (Streuobstwiese/-weide, Obstbaumreihen)**
Charakteristik:
Bearbeiter: Nadler

lfd. Nummer: **63** Fläche: in m² **789** Länge in m: **0**
Bestandestyp: **0204 Streuobstbestand (Streuobstwiese/-weide, Obstbaumreihen)**
Charakteristik:
Bearbeiter: Nadler

lfd. Nummer: **64** Fläche: in m² **1003** Länge in m: **0**
Bestandestyp: **0201 Kleinstwaldfläche ("Feldgehölz"), Gebüsch oder Baumgruppe unter 1000m²**
Charakteristik: kleiner Augehölzrest aus Schwarzerlen und Silberweiden in ziemlich ausgeräumter Senke
Bearbeiter: Nadler

lfd. Nummer: **65** Fläche: in m² **2746** Länge in m: **0**
Bestandestyp: **0204 Streuobstbestand (Streuobstwiese/-weide, Obstbaumreihen)**
Charakteristik:
Bearbeiter: Nadler

lfd. Nummer: **66** Fläche: in m² **8991** Länge in m: **0**
Bestandestyp: **0204 Streuobstbestand (Streuobstwiese/-weide, Obstbaumreihen)**
Charakteristik:
Bearbeiter: Nadler

lfd. Nummer: **67** Fläche: in m² **1820** Länge in m: **0**
Bestandestyp: **0204 Streuobstbestand (Streuobstwiese/-weide, Obstbaumreihen)**
Charakteristik:
Bearbeiter: Nadler

lfd. Nummer: **68** Fläche: in m² **1171** Länge in m: **0**
Bestandestyp: **0204 Streuobstbestand (Streuobstwiese/-weide, Obstbaumreihen)**
Charakteristik:
Bearbeiter: Nadler

lfd. Nummer: **69** Fläche: in m² **3954** Länge in m: **0**
Bestandestyp: **0204 Streuobstbestand (Streuobstwiese/-weide, Obstbaumreihen)**
Charakteristik:
Bearbeiter: Nadler

lfd. Nummer: **70** Fläche: in m² **23076** Länge in m: **0**
Bestandestyp: **0103 Laub-Nadel-Mischwald/Laub-Nadelholz-Mischforst**
Charakteristik:
Bearbeiter: Nadler

lfd. Nummer: **71** Fläche: in m² **5650** Länge in m: **0**
Bestandestyp: **0102 Nadelwald/Nadelholzforst**
Charakteristik:
Bearbeiter: Nadler

lfd. Nummer: **72** Fläche: in m² **17191** Länge in m: **0**
Bestandestyp: **0104 Laubwald/Laubholzforst**
Charakteristik:
Bearbeiter: Nadler

lfd. Nummer: **73** Fläche: in m² **11113** Länge in m: **0**
Bestandestyp: **0306 Neubewaldung/Aufforstung**
Charakteristik: mit Eschen; zwischen Wäldern liegend
Bearbeiter: Nadler

lfd. Nummer: **74** Fläche: in m² **57707** Länge in m: **0**
Bestandestyp: **0102 Nadelwald/Nadelholzforst**
Charakteristik:
Bearbeiter: Nadler

lfd. Nummer: **75** Fläche: in m² **77196** Länge in m: **0**
Bestandestyp: **0103 Laub-Nadel-Mischwald/Laub-Nadelholz-Mischforst**
Charakteristik:
Bearbeiter: Nadler

lfd. Nummer: **76** Fläche: in m² **46955** Länge in m: **0**
Bestandestyp: **0102 Nadelwald/Nadelholzforst**
Charakteristik:
Bearbeiter: Nadler

lfd. Nummer: **77** Fläche: in m² **23564** Länge in m: **0**
Bestandestyp: **0103 Laub-Nadel-Mischwald/Laub-Nadelholz-Mischforst**
Charakteristik:
Bearbeiter: Nadler

lfd. Nummer: **78** Fläche: in m² **862** Länge in m: **0**
Bestandestyp: **0204 Streuobstbestand (Streuobstwiese/-weide, Obstbaumreihen)**
Charakteristik:
Bearbeiter: Nadler

lfd. Nummer: **79** Fläche: in m² **10306** Länge in m: **0**
Bestandestyp: **030802 Mesophile, "bunte" Fettwiese und die meisten Magerrasen, -weiden**
Charakteristik: eine der wertvollsten Extensivwiesen Gunskirchens; Arrhenatheretum-Blumenwiese mit viel Centaurea jacea, Festuca rubra, Salvia pratensis, Colchicum autumnale und Leontodon hispidus, im Süden mager mit viel Avenula pratensis, etwas Thalictrum sp.
Bearbeiter: Nadler

lfd. Nummer: **80** Fläche: in m² **1372** Länge in m: **0**
Bestandestyp: **0204 Streuobstbestand (Streuobstwiese/-weide, Obstbaumreihen)**
Charakteristik:
Bearbeiter: Nadler

lfd. Nummer: **81** Fläche: in m² **2461** Länge in m: **0**
Bestandestyp: **0204 Streuobstbestand (Streuobstwiese/-weide, Obstbaumreihen)**
Charakteristik:
Bearbeiter: Nadler

lfd. Nummer: **82** Fläche: in m² **2205** Länge in m: **0**
Bestandestyp: **0204 Streuobstbestand (Streuobstwiese/-weide, Obstbaumreihen)**
Charakteristik:
Bearbeiter: Nadler

lfd. Nummer: **83** Fläche: in m² **3619** Länge in m: **0**
Bestandestyp: **0204 Streuobstbestand (Streuobstwiese/-weide, Obstbaumreihen)**
Charakteristik:
Bearbeiter: Nadler

lfd. Nummer: **84** Fläche: in m² **2030** Länge in m: **0**
Bestandestyp: **0204 Streuobstbestand (Streuobstwiese/-weide, Obstbaumreihen)**
Charakteristik:
Bearbeiter: Nadler

lfd. Nummer: **85** Fläche: in m² **866** Länge in m: **0**
Bestandestyp: **030802 Mesophile, "bunte" Fettwiese und die meisten Magerrasen, -weiden**
Charakteristik: mit Geranium pratense; kleinflächig Streuobst
Bearbeiter: Nadler

lfd. Nummer: **86** Fläche: in m² **1260** Länge in m: **0**
Bestandestyp: **0104 Laubwald/Laubholzforst**
Charakteristik:
Bearbeiter: Nadler

lfd. Nummer: **87** Fläche: in m² **635** Länge in m: **0**
Bestandestyp: **030802 Mesophile, "bunte" Fettwiese und die meisten Magerrasen, -weiden**
Charakteristik: kleine "Magerstelle" in Wiese, mit Leontodon hispidus, Agrostis capillaris, Cirsium oleraceum und Festuca sp.
Bearbeiter: Nadler

lfd. Nummer: **88** Fläche: in m² **13170** Länge in m: **0**
Bestandestyp: **0104 Laubwald/Laubholzforst**
Charakteristik:
Bearbeiter: Nadler

lfd. Nummer: **89** Fläche: in m² **5431** Länge in m: **0**
Bestandestyp: **0204 Streuobstbestand (Streuobstwiese/-weide, Obstbaumreihen)**
Charakteristik:
Bearbeiter: Nadler

lfd. Nummer: **90** Fläche: in m² **101001** Länge in m: **0**
Bestandestyp: **99 Erhebungsfläche unbestimmten Typs**
Charakteristik: sehr großflächige, fette Extensivweide (Pferde,Gänse) auf Grünland-, teils auch Ackerstandorten
Bearbeiter: Nadler

lfd. Nummer: **91** Fläche: in m² **831** Länge in m: **0**
Bestandestyp: **0104 Laubwald/Laubholzforst**
Charakteristik:
Bearbeiter: Nadler

lfd. Nummer: **92** Fläche: in m² **3732** Länge in m: **0**
Bestandestyp: **0204 Streuobstbestand (Streuobstwiese/-weide, Obstbaumreihen)**
Charakteristik: in Dauerweide
Bearbeiter: Nadler

lfd. Nummer: **93** Fläche: in m² **5542** Länge in m: **0**
Bestandestyp: **0104 Laubwald/Laubholzforst**
Charakteristik:
Bearbeiter: Nadler

lfd. Nummer: **94** Fläche: in m² **7219** Länge in m: **0**
Bestandestyp: **99 Erhebungsfläche unbestimmten Typs**
Charakteristik: verbuschende, zeitweilig extensiv beweidete Sukzessionsfläche mit Aster salignus, Erigeron annuus, Solidago sp.
Bearbeiter: Nadler

lfd. Nummer: **95** Fläche: in m² **2733** Länge in m: **0**
Bestandestyp: **0204 Streuobstbestand (Streuobstwiese/-weide, Obstbaumreihen)**
Charakteristik:
Bearbeiter: Nadler

lfd. Nummer: **96** Fläche: in m² **17332** Länge in m: **0**
Bestandestyp: **0204 Streuobstbestand (Streuobstwiese/-weide, Obstbaumreihen)**
Charakteristik:
Bearbeiter: Nadler

lfd. Nummer: **97** Fläche: in m² **1277** Länge in m: **0**
Bestandestyp: **0204 Streuobstbestand (Streuobstwiese/-weide, Obstbaumreihen)**
Charakteristik:
Bearbeiter: Nadler

lfd. Nummer: **98** Fläche: in m² **10892** Länge in m: **0**
Bestandestyp: **0204 Streuobstbestand (Streuobstwiese/-weide, Obstbaumreihen)**
Charakteristik:
Bearbeiter: Nadler

lfd. Nummer: **99** Fläche: in m² **10481** Länge in m: **0**
Bestandestyp: **030802 Mesophile, "bunte" Fettwiese und die meisten Magerrasen, -weiden**
Charakteristik: mit Centaurea jacea, Colchicum autumnale, Knautia arvensis und Leontodon hispidus
Bearbeiter: Nadler

lfd. Nummer: **100** Fläche: in m² **11775** Länge in m: **0**
Bestandestyp: **0204 Streuobstbestand (Streuobstwiese/-weide, Obstbaumreihen)**
Charakteristik:
Bearbeiter: Nadler

lfd. Nummer: **101** Fläche: in m² **3094** Länge in m: **0**
Bestandestyp: **0104 Laubwald/Laubholzforst**
Charakteristik:
Bearbeiter: Nadler

lfd. Nummer: **102** Fläche: in m² **2684** Länge in m: **0**
Bestandestyp: **0204 Streuobstbestand (Streuobstwiese/-weide, Obstbaumreihen)**
Charakteristik:
Bearbeiter: Nadler

lfd. Nummer: **103** Fläche: in m² **10053** Länge in m: **0**
Bestandestyp: **0204 Streuobstbestand (Streuobstwiese/-weide, Obstbaumreihen)**
Charakteristik:
Bearbeiter: Nadler

lfd. Nummer: **104** Fläche: in m² **730** Länge in m: **0**
Bestandestyp: **0104 Laubwald/Laubholzforst**
Charakteristik:
Bearbeiter: Nadler

lfd. Nummer: **105** Fläche: in m² **765** Länge in m: **0**
Bestandestyp: **0104 Laubwald/Laubholzforst**
Charakteristik:
Bearbeiter: Nadler

lfd. Nummer: **106** Fläche: in m² **5406** Länge in m: **0**
Bestandestyp: **0204 Streuobstbestand (Streuobstwiese/-weide, Obstbaumreihen)**
Charakteristik:
Bearbeiter: Nadler

lfd. Nummer: **107** Fläche: in m² **56** Länge in m: **0**
Bestandestyp: **0104 Laubwald/Laubholzforst**
Charakteristik:
Bearbeiter: Nadler

lfd. Nummer: **108** Fläche: in m² **1967** Länge in m: **0**
Bestandestyp: **0104 Laubwald/Laubholzforst**
Charakteristik:
Bearbeiter: Nadler

lfd. Nummer: **109** Fläche: in m² **7956** Länge in m: **0**
Bestandestyp: **030802 Mesophile, "bunte" Fettwiese und die meisten Magerrasen, -weiden**
Charakteristik: intensiv bewirtschaftete Fettwiese bzw. Weide mit Agrostis capillaris
Bearbeiter: Nadler

lfd. Nummer: **110** Fläche: in m² **1696** Länge in m: **0**
Bestandestyp: **0204 Streuobstbestand (Streuobstwiese/-weide, Obstbaumreihen)**
Charakteristik:
Bearbeiter: Nadler

lfd. Nummer: **111** Fläche: in m² **61194** Länge in m: **0**
Bestandestyp: **0103 Laub-Nadel-Mischwald/Laub-Nadelholz-Mischforst**
Charakteristik:
Bearbeiter: Nadler

lfd. Nummer: **112** Fläche: in m² **15138** Länge in m: **0**
Bestandestyp: **0102 Nadelwald/Nadelholzforst**
Charakteristik:
Bearbeiter: Nadler

lfd. Nummer: **113** Fläche: in m² **10596** Länge in m: **0**
Bestandestyp: **0102 Nadelwald/Nadelholzforst**
Charakteristik:
Bearbeiter: Nadler

lfd. Nummer: **114** Fläche: in m² **563** Länge in m: **0**
Bestandestyp: **0204 Streuobstbestand (Streuobstwiese/-weide, Obstbaumreihen)**
Charakteristik:
Bearbeiter: Nadler

lfd. Nummer: **115** Fläche: in m² **5237** Länge in m: **0**
Bestandestyp: **0204 Streuobstbestand (Streuobstwiese/-weide, Obstbaumreihen)**
Charakteristik:
Bearbeiter: Nadler

lfd. Nummer: **116** Fläche: in m² **5010** Länge in m: **0**
Bestandestyp: **0204 Streuobstbestand (Streuobstwiese/-weide, Obstbaumreihen)**
Charakteristik:
Bearbeiter: Nadler

lfd. Nummer: **117** Fläche: in m² **22541** Länge in m: **0**
Bestandestyp: **0102 Nadelwald/Nadelholzforst**
Charakteristik:
Bearbeiter: Nadler

lfd. Nummer: **118** Fläche: in m² **28440** Länge in m: **0**
Bestandestyp: **0103 Laub-Nadel-Mischwald/Laub-Nadelholz-Mischforst**
Charakteristik:
Bearbeiter: Nadler

lfd. Nummer: **119** Fläche: in m² **11756** Länge in m: **0**
Bestandestyp: **0103 Laub-Nadel-Mischwald/Laub-Nadelholz-Mischforst**
Charakteristik:
Bearbeiter: Nadler

lfd. Nummer: **120** Fläche: in m² **16935** Länge in m: **0**
Bestandestyp: **0102 Nadelwald/Nadelholzforst**
Charakteristik:
Bearbeiter: Nadler

lfd. Nummer: **121** Fläche: in m² **35248** Länge in m: **0**
Bestandestyp: **0204 Streuobstbestand (Streuobstwiese/-weide, Obstbaumreihen)**
Charakteristik:
Bearbeiter: Nadler

lfd. Nummer: **122** Fläche: in m² **1754** Länge in m: **0**
Bestandestyp: **030802 Mesophile, "bunte" Fettwiese und die meisten Magerrasen, -weiden**
Charakteristik: mit Colchicum autumnale
Bearbeiter: Nadler

lfd. Nummer: **123** Fläche: in m² **8025** Länge in m: **0**
Bestandestyp: **0204 Streuobstbestand (Streuobstwiese/-weide, Obstbaumreihen)**
Charakteristik:
Bearbeiter: Nadler

lfd. Nummer: **124** Fläche: in m² **4235** Länge in m: **0**
Bestandestyp: **0204 Streuobstbestand (Streuobstwiese/-weide, Obstbaumreihen)**
Charakteristik:
Bearbeiter: Nadler

lfd. Nummer: **125** Fläche: in m² **3040** Länge in m: **0**
Bestandestyp: **0204 Streuobstbestand (Streuobstwiese/-weide, Obstbaumreihen)**
Charakteristik:
Bearbeiter: Nadler

lfd. Nummer: **126** Fläche: in m² **6000** Länge in m: **0**
Bestandestyp: **0204 Streuobstbestand (Streuobstwiese/-weide, Obstbaumreihen)**
Charakteristik:
Bearbeiter: Nadler

lfd. Nummer: **127** Fläche: in m² **2936** Länge in m: **0**
Bestandestyp: **0204 Streuobstbestand (Streuobstwiese/-weide, Obstbaumreihen)**
Charakteristik:
Bearbeiter: Nadler

lfd. Nummer: **128** Fläche: in m² **3467** Länge in m: **0**
Bestandestyp: **0104 Laubwald/Laubholzforst**
Charakteristik:
Bearbeiter: Nadler

lfd. Nummer: **129** Fläche: in m² **6622** Länge in m: **0**
Bestandestyp: **0104 Laubwald/Laubholzforst**
Charakteristik:
Bearbeiter: Nadler

lfd. Nummer: **130** Fläche: in m² **3901** Länge in m: **0**
Bestandestyp: **0204 Streuobstbestand (Streuobstwiese/-weide, Obstbaumreihen)**
Charakteristik:
Bearbeiter: Nadler

lfd. Nummer: **131** Fläche: in m² **23942** Länge in m: **0**
Bestandestyp: **0204 Streuobstbestand (Streuobstwiese/-weide, Obstbaumreihen)**
Charakteristik:
Bearbeiter: Nadler

lfd. Nummer: **132** Fläche: in m² **1129** Länge in m: **0**
Bestandestyp: **0306 Neubewaldung/Aufforstung**
Charakteristik:
Bearbeiter: Nadler

lfd. Nummer: **133** Fläche: in m² **701** Länge in m: **0**
Bestandestyp: **0306 Neubewaldung/Aufforstung**
Charakteristik:
Bearbeiter: Nadler

lfd. Nummer: **134** Fläche: in m² **21018** Länge in m: **0**
Bestandestyp: **0103 Laub-Nadel-Mischwald/Laub-Nadelholz-Mischforst**
Charakteristik:
Bearbeiter: Nadler

lfd. Nummer: **135** Fläche: in m² **561** Länge in m: **0**
Bestandestyp: **0201 Kleinstwaldfläche ("Feldgehölz"), Gebüsch oder Baumgruppe unter 1000m²**
Charakteristik: Eschengruppe in Weiler
Bearbeiter: Nadler

lfd. Nummer: **136** Fläche: in m² **3549** Länge in m: **0**
Bestandestyp: **0204 Streuobstbestand (Streuobstwiese/-weide, Obstbaumreihen)**
Charakteristik:
Bearbeiter: Nadler

lfd. Nummer: **137** Fläche: in m² **7547** Länge in m: **0**
Bestandestyp: **0104 Laubwald/Laubholzforst**
Charakteristik:
Bearbeiter: Nadler

lfd. Nummer: **138** Fläche: in m² **5449** Länge in m: **0**
Bestandestyp: **0306 Neubewaldung/Aufforstung**
Charakteristik:
Bearbeiter: Nadler

lfd. Nummer: **139** Fläche: in m² **7300** Länge in m: **0**
Bestandestyp: **0104 Laubwald/Laubholzforst**
Charakteristik:
Bearbeiter: Nadler

lfd. Nummer: **140** Fläche: in m² **20845** Länge in m: **0**
Bestandestyp: **0205 Obstplantage**
Charakteristik:
Bearbeiter: Nadler

lfd. Nummer: **141** Fläche: in m² **4374** Länge in m: **0**
Bestandestyp: **0104 Laubwald/Laubholzforst**
Charakteristik:
Bearbeiter: Nadler

lfd. Nummer: **142** Fläche: in m² **16300** Länge in m: **0**
Bestandestyp: **0205 Obstplantage**
Charakteristik:
Bearbeiter: Nadler

lfd. Nummer: **143** Fläche: in m² **3566** Länge in m: **0**
Bestandestyp: **030802 Mesophile, "bunte" Fettwiese und die meisten Magerrasen, -weiden**
Charakteristik: gehäckselte, monodominate Bromus erectus-Brache, mit etwas Knautia arvensis
Bearbeiter: Nadler

lfd. Nummer: **144** Fläche: in m² **181645** Länge in m: **0**
Bestandestyp: **0103 Laub-Nadel-Mischwald/Laub-Nadelholz-Mischforst**
Charakteristik:
Bearbeiter: Nadler

lfd. Nummer: **145** Fläche: in m² **1357** Länge in m: **0**
Bestandestyp: **030802 Mesophile, "bunte" Fettwiese und die meisten Magerrasen, -weiden**
Charakteristik: fett, mit Centaurea jacea und etwas Salvia pratensis
Bearbeiter: Nadler

lfd. Nummer: **146** Fläche: in m² **8429** Länge in m: **0**
Bestandestyp: **0204 Streuobstbestand (Streuobstwiese/-weide, Obstbaumreihen)**
Charakteristik:
Bearbeiter: Nadler

lfd. Nummer: **147** Fläche: in m² **4549** Länge in m: **0**
Bestandestyp: **0204 Streuobstbestand (Streuobstwiese/-weide, Obstbaumreihen)**
Charakteristik:
Bearbeiter: Nadler

lfd. Nummer: **148** Fläche: in m² **1854** Länge in m: **0**
Bestandestyp: **0205 Obstplantage**
Charakteristik:
Bearbeiter: Nadler

lfd. Nummer: **149** Fläche: in m² **19525** Länge in m: **0**
Bestandestyp: **0204 Streuobstbestand (Streuobstwiese/-weide, Obstbaumreihen)**
Charakteristik:
Bearbeiter: Nadler

lfd. Nummer: **150** Fläche: in m² **6313** Länge in m: **0**
Bestandestyp: **0204 Streuobstbestand (Streuobstwiese/-weide, Obstbaumreihen)**
Charakteristik:
Bearbeiter: Nadler

lfd. Nummer: **151** Fläche: in m² **2554** Länge in m: **0**
Bestandestyp: **0204 Streuobstbestand (Streuobstwiese/-weide, Obstbaumreihen)**
Charakteristik:
Bearbeiter: Nadler

lfd. Nummer: **152** Fläche: in m² **1035** Länge in m: **0**
Bestandestyp: **0204 Streuobstbestand (Streuobstwiese/-weide, Obstbaumreihen)**
Charakteristik:
Bearbeiter: Nadler

lfd. Nummer: **153** Fläche: in m² **3445** Länge in m: **0**
Bestandestyp: **0204 Streuobstbestand (Streuobstwiese/-weide, Obstbaumreihen)**
Charakteristik:
Bearbeiter: Nadler

lfd. Nummer: **154** Fläche: in m² **10196** Länge in m: **0**
Bestandestyp: **0205 Obstplantage**
Charakteristik:
Bearbeiter: Nadler

lfd. Nummer: **155** Fläche: in m² **4587** Länge in m: **0**
Bestandestyp: **0204 Streuobstbestand (Streuobstwiese/-weide, Obstbaumreihen)**
Charakteristik:
Bearbeiter: Nadler

lfd. Nummer: **156** Fläche: in m² **9971** Länge in m: **0**
Bestandestyp: **0104 Laubwald/Laubholzforst**
Charakteristik:
Bearbeiter: Nadler

lfd. Nummer: **157** Fläche: in m² **867** Länge in m: **0**
Bestandestyp: **0204 Streuobstbestand (Streuobstwiese/-weide, Obstbaumreihen)**
Charakteristik:
Bearbeiter: Nadler

lfd. Nummer: **158** Fläche: in m² **29947** Länge in m: **0**
Bestandestyp: **0103 Laub-Nadel-Mischwald/Laub-Nadelholz-Mischforst**
Charakteristik:
Bearbeiter: Nadler

lfd. Nummer: **159** Fläche: in m² **6882** Länge in m: **0**
Bestandestyp: **0204 Streuobstbestand (Streuobstwiese/-weide, Obstbaumreihen)**
Charakteristik:
Bearbeiter: Nadler

lfd. Nummer: **160** Fläche: in m² **1344** Länge in m: **0**
Bestandestyp: **0204 Streuobstbestand (Streuobstwiese/-weide, Obstbaumreihen)**
Charakteristik:
Bearbeiter: Nadler

lfd. Nummer: **161** Fläche: in m² **2473** Länge in m: **0**
Bestandestyp: **0204 Streuobstbestand (Streuobstwiese/-weide, Obstbaumreihen)**
Charakteristik:
Bearbeiter: Nadler

lfd. Nummer: **162** Fläche: in m² **1793** Länge in m: **0**
Bestandestyp: **0204 Streuobstbestand (Streuobstwiese/-weide, Obstbaumreihen)**
Charakteristik:
Bearbeiter: Nadler

lfd. Nummer: **163** Fläche: in m² **11605** Länge in m: **0**
Bestandestyp: **0204 Streuobstbestand (Streuobstwiese/-weide, Obstbaumreihen)**
Charakteristik:
Bearbeiter: Nadler

lfd. Nummer: **164** Fläche: in m² **2674** Länge in m: **0**
Bestandestyp: **0204 Streuobstbestand (Streuobstwiese/-weide, Obstbaumreihen)**
Charakteristik:
Bearbeiter: Nadler

lfd. Nummer: **165** Fläche: in m² **1837** Länge in m: **0**
Bestandestyp: **030802 Mesophile, "bunte" Fettwiese und die meisten Magerrasen, -weiden**
Charakteristik: kleine Fettwiese
Bearbeiter: Nadler

lfd. Nummer: **166** Fläche: in m² **5809** Länge in m: **0**
Bestandestyp: **030802 Mesophile, "bunte" Fettwiese und die meisten Magerrasen, -weiden**
Charakteristik: mit Centaurea jacea
Bearbeiter: Nadler

lfd. Nummer: **167** Fläche: in m² **3348** Länge in m: **0**
Bestandestyp: **030802 Mesophile, "bunte" Fettwiese und die meisten Magerrasen, -weiden**
Charakteristik: fett, mit Centaurea jacea
Bearbeiter: Nadler

lfd. Nummer: **168** Fläche: in m² **3729** Länge in m: **0**
Bestandestyp: **030802 Mesophile, "bunte" Fettwiese und die meisten Magerrasen, -weiden**
Charakteristik: mit Centaurea jacea
Bearbeiter: Nadler

lfd. Nummer: **169** Fläche: in m² **2009** Länge in m: **0**
Bestandestyp: **030802 Mesophile, "bunte" Fettwiese und die meisten Magerrasen, -weiden**
Charakteristik: mit Centaurea jacea und Leontodon hispidus
Bearbeiter: Nadler

lfd. Nummer: **170** Fläche: in m² **3184** Länge in m: **0**
Bestandestyp: **0102 Nadelwald/Nadelholzforst**
Charakteristik:
Bearbeiter: Nadler

lfd. Nummer: **171** Fläche: in m² **2474** Länge in m: **0**
Bestandestyp: **0201 Kleinstwaldfläche ("Feldgehölz"), Gebüsch oder Baumgruppe unter 1000m²**
Charakteristik: Eichen-Eschen-Feldgehölz in Intensiv-Agrarflur
Bearbeiter: Nadler

lfd. Nummer: **172** Fläche: in m² **1164** Länge in m: **0**
Bestandestyp: **0204 Streuobstbestand (Streuobstwiese/-weide, Obstbaumreihen)**
Charakteristik:
Bearbeiter: Nadler

lfd. Nummer: **173** Fläche: in m² **3259** Länge in m: **0**
Bestandestyp: **0102 Nadelwald/Nadelholzforst**
Charakteristik:
Bearbeiter: Nadler

lfd. Nummer: **174** Fläche: in m² **453** Länge in m: **0**
Bestandestyp: **030802 Mesophile, "bunte" Fettwiese und die meisten Magerrasen, -weiden**
Charakteristik: kleine Fettwiese an Waldrand
Bearbeiter: Nadler

lfd. Nummer: **175** Fläche: in m² **1724** Länge in m: **0**
Bestandestyp: **0204 Streuobstbestand (Streuobstwiese/-weide, Obstbaumreihen)**
Charakteristik:
Bearbeiter: Nadler

lfd. Nummer: **176** Fläche: in m² **646** Länge in m: **0**
Bestandestyp: **0204 Streuobstbestand (Streuobstwiese/-weide, Obstbaumreihen)**
Charakteristik:
Bearbeiter: Nadler

lfd. Nummer: **177** Fläche: in m² **2043** Länge in m: **0**
Bestandestyp: **0401 Stehendes Gewässer**
Charakteristik: ausgelassener, augehölzumsäumter, großer Teich mit Rohrkolbenbewuchs
Bearbeiter: Nadler

lfd. Nummer: **178** Fläche: in m² **614** Länge in m: **0**
Bestandestyp: **0401 Stehendes Gewässer**
Charakteristik: Fischteich
Bearbeiter: Nadler

lfd. Nummer: **179** Fläche: in m² **5395** Länge in m: **0**
Bestandestyp: **030802 Mesophile, "bunte" Fettwiese und die meisten Magerrasen, -weiden**
Charakteristik: Au-Fettwiese, teilweise beweidet
Bearbeiter: Nadler

lfd. Nummer: **180** Fläche: in m² **2500** Länge in m: **0**
Bestandestyp: **0304 Sukzessionsfläche in ehemaligen Intensivgebieten**
Charakteristik:
Bearbeiter: Nadler

lfd. Nummer: **181** Fläche: in m² **30146** Länge in m: **0**
Bestandestyp: **0104 Laubwald/Laubholzforst**
Charakteristik:
Bearbeiter: Nadler

lfd. Nummer: **182** Fläche: in m² **6180** Länge in m: **0**
Bestandestyp: **0302 Großröhricht und Schilfröhricht**
Charakteristik:
Bearbeiter: Nadler

lfd. Nummer: **183** Fläche: in m² **19993** Länge in m: **0**
Bestandestyp: **0103 Laub-Nadel-Mischwald/Laub-Nadelholz-Mischforst**
Charakteristik:
Bearbeiter: Nadler

lfd. Nummer: **184** Fläche: in m² **6673** Länge in m: **0**
Bestandestyp: **0102 Nadelwald/Nadelholzforst**
Charakteristik:
Bearbeiter: Nadler

lfd. Nummer: **185** Fläche: in m² **16411** Länge in m: **0**
Bestandestyp: **0102 Nadelwald/Nadelholzforst**
Charakteristik:
Bearbeiter: Nadler

lfd. Nummer: **186** Fläche: in m² **8230** Länge in m: **0**
Bestandestyp: **0102 Nadelwald/Nadelholzforst**
Charakteristik:
Bearbeiter: Nadler

lfd. Nummer: **187** Fläche: in m² **2132** Länge in m: **0**
Bestandestyp: **0204 Streuobstbestand (Streuobstwiese/-weide, Obstbaumreihen)**
Charakteristik:
Bearbeiter: Nadler

lfd. Nummer: **188** Fläche: in m² **1214** Länge in m: **0**
Bestandestyp: **0204 Streuobstbestand (Streuobstwiese/-weide, Obstbaumreihen)**
Charakteristik:
Bearbeiter: Nadler

lfd. Nummer: **189** Fläche: in m² **4043** Länge in m: **0**
Bestandestyp: **0204 Streuobstbestand (Streuobstwiese/-weide, Obstbaumreihen)**
Charakteristik:
Bearbeiter: Nadler

lfd. Nummer: **190** Fläche: in m² **4355** Länge in m: **0**
Bestandestyp: **0104 Laubwald/Laubholzforst**
Charakteristik:
Bearbeiter: Nadler

lfd. Nummer: **191** Fläche: in m² **2290** Länge in m: **0**
Bestandestyp: **0204 Streuobstbestand (Streuobstwiese/-weide, Obstbaumreihen)**
Charakteristik:
Bearbeiter: Nadler

lfd. Nummer: **192** Fläche: in m² **2146** Länge in m: **0**
Bestandestyp: **0204 Streuobstbestand (Streuobstwiese/-weide, Obstbaumreihen)**
Charakteristik:
Bearbeiter: Nadler

lfd. Nummer: **193** Fläche: in m² **3138** Länge in m: **0**
Bestandestyp: **030802 Mesophile, "bunte" Fettwiese und die meisten Magerrasen, -weiden**
Charakteristik: fett, mit Centaurea jacea, Ranunculus acris und Heracleum sphondylium
Bearbeiter: Nadler

lfd. Nummer: **194** Fläche: in m² **1653** Länge in m: **0**
Bestandestyp: **0401 Stehendes Gewässer**
Charakteristik: großer Fischteich
Bearbeiter: Nadler

lfd. Nummer: **195** Fläche: in m² **1702** Länge in m: **0**
Bestandestyp: **0401 Stehendes Gewässer**
Charakteristik: großer Fischteich
Bearbeiter: Nadler

lfd. Nummer: **196** Fläche: in m² **1160** Länge in m: **0**
Bestandestyp: **0201 Kleinstwaldfläche ("Feldgehölz"), Gebüsch oder Baumgruppe unter 1000m²**
Charakteristik: Uferau-Erweiterung mit Eschen und Schwarzerlen
Bearbeiter: Nadler

lfd. Nummer: **197** Fläche: in m² **24900** Länge in m: **0**
Bestandestyp: **0102 Nadelwald/Nadelholzforst**
Charakteristik:
Bearbeiter: Nadler

lfd. Nummer: **198** Fläche: in m² **12282** Länge in m: **0**
Bestandestyp: **0103 Laub-Nadel-Mischwald/Laub-Nadelholz-Mischforst**
Charakteristik:
Bearbeiter: Nadler

lfd. Nummer: **199** Fläche: in m² **13108** Länge in m: **0**
Bestandestyp: **0102 Nadelwald/Nadelholzforst**
Charakteristik:
Bearbeiter: Nadler

lfd. Nummer: **200** Fläche: in m² **6268** Länge in m: **0**
Bestandestyp: **0204 Streuobstbestand (Streuobstwiese/-weide, Obstbaumreihen)**
Charakteristik:
Bearbeiter: Nadler

lfd. Nummer: **201** Fläche: in m² **4105** Länge in m: **0**
Bestandestyp: **0204 Streuobstbestand (Streuobstwiese/-weide, Obstbaumreihen)**
Charakteristik:
Bearbeiter: Nadler

lfd. Nummer: **202** Fläche: in m² **1377** Länge in m: **0**
Bestandestyp: **030802 Mesophile, "bunte" Fettwiese und die meisten Magerrasen, -weiden**
Charakteristik: mit Leontodon hispidus
Bearbeiter: Nadler

lfd. Nummer: **203** Fläche: in m² **116433** Länge in m: **0**
Bestandestyp: **0102 Nadelwald/Nadelholzforst**
Charakteristik:
Bearbeiter: Nadler

lfd. Nummer: **204** Fläche: in m² **7250** Länge in m: **0**
Bestandestyp: **0204 Streuobstbestand (Streuobstwiese/-weide, Obstbaumreihen)**
Charakteristik:
Bearbeiter: Nadler

lfd. Nummer: **205** Fläche: in m² **4644** Länge in m: **0**
Bestandestyp: **0204 Streuobstbestand (Streuobstwiese/-weide, Obstbaumreihen)**
Charakteristik:
Bearbeiter: Nadler

lfd. Nummer: **206** Fläche: in m² **734** Länge in m: **0**
Bestandestyp: **0204 Streuobstbestand (Streuobstwiese/-weide, Obstbaumreihen)**
Charakteristik:
Bearbeiter: Nadler

lfd. Nummer: **207** Fläche: in m² **1667** Länge in m: **0**
Bestandestyp: **0204 Streuobstbestand (Streuobstwiese/-weide, Obstbaumreihen)**
Charakteristik:
Bearbeiter: Nadler

lfd. Nummer: **208** Fläche: in m² **4371** Länge in m: **0**
Bestandestyp: **0102 Nadelwald/Nadelholzforst**
Charakteristik:
Bearbeiter: Nadler

lfd. Nummer: **209** Fläche: in m² **10649** Länge in m: **0**
Bestandestyp: **0104 Laubwald/Laubholzforst**
Charakteristik:
Bearbeiter: Nadler

lfd. Nummer: **210** Fläche: in m² **513** Länge in m: **0**
Bestandestyp: **0204 Streuobstbestand (Streuobstwiese/-weide, Obstbaumreihen)**
Charakteristik:
Bearbeiter: Nadler

lfd. Nummer: **211** Fläche: in m² **556** Länge in m: **0**
Bestandestyp: **0204 Streuobstbestand (Streuobstwiese/-weide, Obstbaumreihen)**
Charakteristik:
Bearbeiter: Nadler

lfd. Nummer: **212** Fläche: in m² **1861** Länge in m: **0**
Bestandestyp: **0204 Streuobstbestand (Streuobstwiese/-weide, Obstbaumreihen)**
Charakteristik:
Bearbeiter: Nadler

lfd. Nummer: **213** Fläche: in m² **7771** Länge in m: **0**
Bestandestyp: **0102 Nadelwald/Nadelholzforst**
Charakteristik:
Bearbeiter: Nadler

lfd. Nummer: **214** Fläche: in m² **21106** Länge in m: **0**
Bestandestyp: **0104 Laubwald/Laubholzforst**
Charakteristik:
Bearbeiter: Nadler

lfd. Nummer: **215** Fläche: in m² **12850** Länge in m: **0**
Bestandestyp: **0204 Streuobstbestand (Streuobstwiese/-weide, Obstbaumreihen)**
Charakteristik:
Bearbeiter: Nadler

lfd. Nummer: **216** Fläche: in m² **7084** Länge in m: **0**
Bestandestyp: **0204 Streuobstbestand (Streuobstwiese/-weide, Obstbaumreihen)**
Charakteristik:
Bearbeiter: Nadler

lfd. Nummer: **217** Fläche: in m² **2045** Länge in m: **0**
Bestandestyp: **0204 Streuobstbestand (Streuobstwiese/-weide, Obstbaumreihen)**
Charakteristik:
Bearbeiter: Nadler

lfd. Nummer: **218** Fläche: in m² **26550** Länge in m: **0**
Bestandestyp: **0103 Laub-Nadel-Mischwald/Laub-Nadelholz-Mischforst**
Charakteristik:
Bearbeiter: Nadler

lfd. Nummer: **219** Fläche: in m² **18832** Länge in m: **0**
Bestandestyp: **0102 Nadelwald/Nadelholzforst**
Charakteristik:
Bearbeiter: Nadler

lfd. Nummer: **220** Fläche: in m² **24681** Länge in m: **0**
Bestandestyp: **0102 Nadelwald/Nadelholzforst**
Charakteristik:
Bearbeiter: Nadler

lfd. Nummer: **221** Fläche: in m² **3837** Länge in m: **0**
Bestandestyp: **0104 Laubwald/Laubholzforst**
Charakteristik:
Bearbeiter: Nadler

lfd. Nummer: **222** Fläche: in m² **43743** Länge in m: **0**
Bestandestyp: **0103 Laub-Nadel-Mischwald/Laub-Nadelholz-Mischforst**
Charakteristik:
Bearbeiter: Nadler

lfd. Nummer: **223** Fläche: in m² **4137** Länge in m: **0**
Bestandestyp: **0104 Laubwald/Laubholzforst**
Charakteristik:
Bearbeiter: Nadler

lfd. Nummer: **224** Fläche: in m² **2515** Länge in m: **0**
Bestandestyp: **0204 Streuobstbestand (Streuobstwiese/-weide, Obstbaumreihen)**
Charakteristik:
Bearbeiter: Nadler

lfd. Nummer: **225** Fläche: in m² **5483** Länge in m: **0**
Bestandestyp: **0204 Streuobstbestand (Streuobstwiese/-weide, Obstbaumreihen)**
Charakteristik:
Bearbeiter: Nadler

lfd. Nummer: **226** Fläche: in m² **4028** Länge in m: **0**
Bestandestyp: **030802 Mesophile, "bunte" Fettwiese und die meisten Magerrasen, -weiden**
Charakteristik: schmale Fettweide mit Obstbäumen und Eichengruppe, randlich Brachrain mit Galium verum
Bearbeiter: Nadler

lfd. Nummer: **227** Fläche: in m² **9176** Länge in m: **0**
Bestandestyp: **0104 Laubwald/Laubholzforst**
Charakteristik:
Bearbeiter: Nadler

lfd. Nummer: **228** Fläche: in m² **1827** Länge in m: **0**
Bestandestyp: **0204 Streuobstbestand (Streuobstwiese/-weide, Obstbaumreihen)**
Charakteristik:
Bearbeiter: Nadler

lfd. Nummer: **229** Fläche: in m² **8134** Länge in m: **0**
Bestandestyp: **0204 Streuobstbestand (Streuobstwiese/-weide, Obstbaumreihen)**
Charakteristik:
Bearbeiter: Nadler

lfd. Nummer: **230** Fläche: in m² **2631** Länge in m: **0**
Bestandestyp: **0204 Streuobstbestand (Streuobstwiese/-weide, Obstbaumreihen)**
Charakteristik:
Bearbeiter: Nadler

lfd. Nummer: **231** Fläche: in m² **1232** Länge in m: **0**
Bestandestyp: **0204 Streuobstbestand (Streuobstwiese/-weide, Obstbaumreihen)**
Charakteristik:
Bearbeiter: Nadler

lfd. Nummer: **232** Fläche: in m² **19875** Länge in m: **0**
Bestandestyp: **0104 Laubwald/Laubholzforst**
Charakteristik:
Bearbeiter: Nadler

lfd. Nummer: **233** Fläche: in m² **563** Länge in m: **0**
Bestandestyp: **0401 Stehendes Gewässer**
Charakteristik: Fischteich
Bearbeiter: Nadler

lfd. Nummer: **234** Fläche: in m² **364** Länge in m: **0**
Bestandestyp: **0401 Stehendes Gewässer**
Charakteristik: Fischteich
Bearbeiter: Nadler

lfd. Nummer: **235** Fläche: in m² **152** Länge in m: **0**
Bestandestyp: **0401 Stehendes Gewässer**
Charakteristik: Fischteich
Bearbeiter: Nadler

lfd. Nummer: **236** Fläche: in m² **15628** Länge in m: **0**
Bestandestyp: **0104 Laubwald/Laubholzforst**
Charakteristik:
Bearbeiter: Nadler

lfd. Nummer: **237** Fläche: in m² **563** Länge in m: **0**
Bestandestyp: **030802 Mesophile, "bunte" Fettwiese und die meisten Magerrasen, -weiden**
Charakteristik: mit Knautia arvensis und Leontodon hispidus
Bearbeiter: Nadler

lfd. Nummer: **238** Fläche: in m² **1156** Länge in m: **0**
Bestandestyp: **0103 Laub-Nadel-Mischwald/Laub-Nadelholz-Mischforst**
Charakteristik:
Bearbeiter: Nadler

lfd. Nummer: **239** Fläche: in m² **2436** Länge in m: **0**
Bestandestyp: **0204 Streuobstbestand (Streuobstwiese/-weide, Obstbaumreihen)**
Charakteristik:
Bearbeiter: Nadler

lfd. Nummer: **240** Fläche: in m² **2005** Länge in m: **0**
Bestandestyp: **0204 Streuobstbestand (Streuobstwiese/-weide, Obstbaumreihen)**
Charakteristik:
Bearbeiter: Nadler

lfd. Nummer: **241** Fläche: in m² **1729** Länge in m: **0**
Bestandestyp: **0204 Streuobstbestand (Streuobstwiese/-weide, Obstbaumreihen)**
Charakteristik:
Bearbeiter: Nadler

lfd. Nummer: **242** Fläche: in m² **1248** Länge in m: **0**
Bestandestyp: **0204 Streuobstbestand (Streuobstwiese/-weide, Obstbaumreihen)**
Charakteristik:
Bearbeiter: Nadler

lfd. Nummer: **243** Fläche: in m² **4125** Länge in m: **0**
Bestandestyp: **0204 Streuobstbestand (Streuobstwiese/-weide, Obstbaumreihen)**
Charakteristik:
Bearbeiter: Nadler

lfd. Nummer: **244** Fläche: in m² **1965** Länge in m: **0**
Bestandestyp: **0104 Laubwald/Laubholzforst**
Charakteristik:
Bearbeiter: Nadler

lfd. Nummer: **245** Fläche: in m² **10699** Länge in m: **0**
Bestandestyp: **030802 Mesophile, "bunte" Fettwiese und die meisten Magerrasen, -weiden**
Charakteristik: ziemlich intensiv genutzt, aber mit Restbeständen von Colchicum autumnale und etwas Deschampsia cespitosa
Bearbeiter: Nadler

lfd. Nummer: **246** Fläche: in m² **4445** Länge in m: **0**
Bestandestyp: **0103 Laub-Nadel-Mischwald/Laub-Nadelholz-Mischforst**
Charakteristik:
Bearbeiter: Nadler

lfd. Nummer: **247** Fläche: in m² **1474** Länge in m: **0**
Bestandestyp: **0204 Streuobstbestand (Streuobstwiese/-weide, Obstbaumreihen)**
Charakteristik:
Bearbeiter: Nadler

lfd. Nummer: **248** Fläche: in m² **4837** Länge in m: **0**
Bestandestyp: **0204 Streuobstbestand (Streuobstwiese/-weide, Obstbaumreihen)**
Charakteristik:
Bearbeiter: Nadler

lfd. Nummer: **249** Fläche: in m² **1701** Länge in m: **0**
Bestandestyp: **0304 Sukzessionsfläche in ehemaligen Intensivgebieten**
Charakteristik:
Bearbeiter: Nadler

lfd. Nummer: **250** Fläche: in m² **5039** Länge in m: **0**
Bestandestyp: **0204 Streuobstbestand (Streuobstwiese/-weide, Obstbaumreihen)**
Charakteristik:
Bearbeiter: Nadler

lfd. Nummer: **251** Fläche: in m² **2730** Länge in m: **0**
Bestandestyp: **0306 Neubewaldung/Aufforstung**
Charakteristik:
Bearbeiter: Nadler

lfd. Nummer: **252** Fläche: in m² **5601** Länge in m: **0**
Bestandestyp: **0104 Laubwald/Laubholzforst**
Charakteristik:
Bearbeiter: Nadler

lfd. Nummer: **253** Fläche: in m² **12481** Länge in m: **0**
Bestandestyp: **0104 Laubwald/Laubholzforst**
Charakteristik:
Bearbeiter: Nadler

lfd. Nummer: **254** Fläche: in m² **6408** Länge in m: **0**
Bestandestyp: **0104 Laubwald/Laubholzforst**
Charakteristik:
Bearbeiter: Nadler

lfd. Nummer: **255** Fläche: in m² **2236** Länge in m: **0**
Bestandestyp: **0204 Streuobstbestand (Streuobstwiese/-weide, Obstbaumreihen)**
Charakteristik:
Bearbeiter: Nadler

lfd. Nummer: **256** Fläche: in m² **2099** Länge in m: **0**
Bestandestyp: **0204 Streuobstbestand (Streuobstwiese/-weide, Obstbaumreihen)**
Charakteristik:
Bearbeiter: Nadler

lfd. Nummer: **257** Fläche: in m² **3835** Länge in m: **0**
Bestandestyp: **0103 Laub-Nadel-Mischwald/Laub-Nadelholz-Mischforst**
Charakteristik:
Bearbeiter: Nadler

lfd. Nummer: **258** Fläche: in m² **1561** Länge in m: **0**
Bestandestyp: **0204 Streuobstbestand (Streuobstwiese/-weide, Obstbaumreihen)**
Charakteristik:
Bearbeiter: Nadler

lfd. Nummer: **259** Fläche: in m² **8697** Länge in m: **0**
Bestandestyp: **0104 Laubwald/Laubholzforst**
Charakteristik:
Bearbeiter: Nadler

lfd. Nummer: **260** Fläche: in m² **4095** Länge in m: **0**
Bestandestyp: **99 Erhebungsfläche unbestimmten Typs**
Charakteristik: extensiv gepflegte Brache mit viel Galium album
Bearbeiter: Nadler

lfd. Nummer: **261** Fläche: in m² **4666** Länge in m: **0**
Bestandestyp: **99 Erhebungsfläche unbestimmten Typs**
Charakteristik: etwas wiesenähnliche Brache, vielgestaltig mit Rumex obtusifolius, Sanguisorba officinalis, Festuca arundinacea und Cirsium-Arten
Bearbeiter: Nadler

lfd. Nummer: **262** Fläche: in m² **4844** Länge in m: **0**
Bestandestyp: **0307 Feuchtes und nasses Extensivgrünland**
Charakteristik: Übergang zu Intensivgrünland, mit Equisetum palustre, Holcus lanatus, Alopecurus pratensis und einigen Ruderal-Arten
Bearbeiter: Nadler

lfd. Nummer: **263** Fläche: in m² **7260** Länge in m: **0**
Bestandestyp: **0104 Laubwald/Laubholzforst**
Charakteristik:
Bearbeiter: Nadler

lfd. Nummer: **264** Fläche: in m² **1592** Länge in m: **0**
Bestandestyp: **0204 Streuobstbestand (Streuobstwiese/-weide, Obstbaumreihen)**
Charakteristik:
Bearbeiter: Nadler

lfd. Nummer: **265** Fläche: in m² **3409** Länge in m: **0**
Bestandestyp: **0204 Streuobstbestand (Streuobstwiese/-weide, Obstbaumreihen)**
Charakteristik:
Bearbeiter: Nadler

lfd. Nummer: **266** Fläche: in m² **3696** Länge in m: **0**
Bestandestyp: **99 Erhebungsfläche unbestimmten Typs**
Charakteristik: fette Brache mit Rumex obtusifolius, Cirsium oleraceum und Urtica dioica
Bearbeiter: Nadler

lfd. Nummer: **267** Fläche: in m² **9201** Länge in m: **0**
Bestandestyp: **0204 Streuobstbestand (Streuobstwiese/-weide, Obstbaumreihen)**
Charakteristik:
Bearbeiter: Nadler

lfd. Nummer: **268** Fläche: in m² **62018** Länge in m: **0**
Bestandestyp: **0102 Nadelwald/Nadelholzforst**
Charakteristik:
Bearbeiter: Nadler

lfd. Nummer: **269** Fläche: in m² **23901** Länge in m: **0**
Bestandestyp: **0103 Laub-Nadel-Mischwald/Laub-Nadelholz-Mischforst**
Charakteristik:
Bearbeiter: Nadler

lfd. Nummer: **270** Fläche: in m² **4856** Länge in m: **0**
Bestandestyp: **0104 Laubwald/Laubholzforst**
Charakteristik:
Bearbeiter: Nadler

lfd. Nummer: **271** Fläche: in m² **12708** Länge in m: **0**
Bestandestyp: **0204 Streuobstbestand (Streuobstwiese/-weide, Obstbaumreihen)**
Charakteristik:
Bearbeiter: Nadler

lfd. Nummer: **272** Fläche: in m² **1413** Länge in m: **0**
Bestandestyp: **0204 Streuobstbestand (Streuobstwiese/-weide, Obstbaumreihen)**
Charakteristik:
Bearbeiter: Nadler

lfd. Nummer: **273** Fläche: in m² **8626** Länge in m: **0**
Bestandestyp: **0204 Streuobstbestand (Streuobstwiese/-weide, Obstbaumreihen)**
Charakteristik:
Bearbeiter: Nadler

lfd. Nummer: **274** Fläche: in m² **914** Länge in m: **0**
Bestandestyp: **0204 Streuobstbestand (Streuobstwiese/-weide, Obstbaumreihen)**
Charakteristik:
Bearbeiter: Nadler

lfd. Nummer: **275** Fläche: in m² **4063** Länge in m: **0**
Bestandestyp: **0104 Laubwald/Laubholzforst**
Charakteristik:
Bearbeiter: Nadler

lfd. Nummer: **276** Fläche: in m² **3155** Länge in m: **0**
Bestandestyp: **0204 Streuobstbestand (Streuobstwiese/-weide, Obstbaumreihen)**
Charakteristik:
Bearbeiter: Nadler

lfd. Nummer: **277** Fläche: in m² **4040** Länge in m: **0**
Bestandestyp: **0204 Streuobstbestand (Streuobstwiese/-weide, Obstbaumreihen)**
Charakteristik:
Bearbeiter: Nadler

lfd. Nummer: **278** Fläche: in m² **4788** Länge in m: **0**
Bestandestyp: **0104 Laubwald/Laubholzforst**
Charakteristik:
Bearbeiter: Nadler

lfd. Nummer: **279** Fläche: in m² **2095** Länge in m: **0**
Bestandestyp: **0304 Sukzessionsfläche in ehemaligen Intensivgebieten**
Charakteristik:
Bearbeiter: Nadler

lfd. Nummer: **280** Fläche: in m² **1976** Länge in m: **0**
Bestandestyp: **0104 Laubwald/Laubholzforst**
Charakteristik:
Bearbeiter: Nadler

lfd. Nummer: **281** Fläche: in m² **2292** Länge in m: **0**
Bestandestyp: **0204 Streuobstbestand (Streuobstwiese/-weide, Obstbaumreihen)**
Charakteristik:
Bearbeiter: Nadler

lfd. Nummer: **282** Fläche: in m² **2551** Länge in m: **0**
Bestandestyp: **030302 Sukzessionsfläche des trockenen Extensivgrünlandes mit oder ohne jüngerem Gehölzaufwuchs**
Charakteristik: Böschung mit Urtica dioica- oder Carex brizoides-Bewuchs
Bearbeiter: Nadler

lfd. Nummer: **283** Fläche: in m² **1647** Länge in m: **0**
Bestandestyp: **0204 Streuobstbestand (Streuobstwiese/-weide, Obstbaumreihen)**
Charakteristik:
Bearbeiter: Nadler

lfd. Nummer: **284** Fläche: in m² **12180** Länge in m: **0**
Bestandestyp: **0103 Laub-Nadel-Mischwald/Laub-Nadelholz-Mischforst**
Charakteristik:
Bearbeiter: Nadler

lfd. Nummer: **285** Fläche: in m² **53917** Länge in m: **0**
Bestandestyp: **0102 Nadelwald/Nadelholzforst**
Charakteristik:
Bearbeiter: Nadler

lfd. Nummer: **286** Fläche: in m² **103505** Länge in m: **0**
Bestandestyp: **0103 Laub-Nadel-Mischwald/Laub-Nadelholz-Mischforst**
Charakteristik:
Bearbeiter: Nadler

lfd. Nummer: **287** Fläche: in m² **26859** Länge in m: **0**
Bestandestyp: **0102 Nadelwald/Nadelholzforst**
Charakteristik:
Bearbeiter: Nadler

lfd. Nummer: **288** Fläche: in m² **48098** Länge in m: **0**
Bestandestyp: **0102 Nadelwald/Nadelholzforst**
Charakteristik:
Bearbeiter: Nadler

lfd. Nummer: **289** Fläche: in m² **5538** Länge in m: **0**
Bestandestyp: **0204 Streuobstbestand (Streuobstwiese/-weide, Obstbaumreihen)**
Charakteristik:
Bearbeiter: Nadler

lfd. Nummer: **290** Fläche: in m² **3188** Länge in m: **0**
Bestandestyp: **030802 Mesophile, "bunte" Fettwiese und die meisten Magerrasen, -weiden**
Charakteristik: sehr fetter Wiesengraben
Bearbeiter: Nadler

lfd. Nummer: **291** Fläche: in m² **10669** Länge in m: **0**
Bestandestyp: **0204 Streuobstbestand (Streuobstwiese/-weide, Obstbaumreihen)**
Charakteristik:
Bearbeiter: Nadler

lfd. Nummer: **292** Fläche: in m² **4094** Länge in m: **0**
Bestandestyp: **030802 Mesophile, "bunte" Fettwiese und die meisten Magerrasen, -weiden**
Charakteristik: mit Centaurea jacea
Bearbeiter: Nadler

lfd. Nummer: **293** Fläche: in m² **620** Länge in m: **0**
Bestandestyp: **0307 Feuchtes und nasses Extensivgrünland**
Charakteristik: mit Scirpus sylvaticus
Bearbeiter: Nadler

lfd. Nummer: **294** Fläche: in m² **1539** Länge in m: **0**
Bestandestyp: **0102 Nadelwald/Nadelholzforst**
Charakteristik:
Bearbeiter: Nadler

lfd. Nummer: **295** Fläche: in m² **1642** Länge in m: **0**
Bestandestyp: **0104 Laubwald/Laubholzforst**
Charakteristik:
Bearbeiter: Nadler

lfd. Nummer: **296** Fläche: in m² **2924** Länge in m: **0**
Bestandestyp: **0204 Streuobstbestand (Streuobstwiese/-weide, Obstbaumreihen)**
Charakteristik:
Bearbeiter: Nadler

lfd. Nummer: **297** Fläche: in m² **2621** Länge in m: **0**
Bestandestyp: **0204 Streuobstbestand (Streuobstwiese/-weide, Obstbaumreihen)**
Charakteristik:
Bearbeiter: Nadler

lfd. Nummer: **298** Fläche: in m² **4910** Länge in m: **0**
Bestandestyp: **0104 Laubwald/Laubholzforst**
Charakteristik:
Bearbeiter: Nadler

lfd. Nummer: **299** Fläche: in m² **450** Länge in m: **0**
Bestandestyp: **0204 Streuobstbestand (Streuobstwiese/-weide, Obstbaumreihen)**
Charakteristik:
Bearbeiter: Nadler

lfd. Nummer: **300** Fläche: in m² **3235** Länge in m: **0**
Bestandestyp: **0204 Streuobstbestand (Streuobstwiese/-weide, Obstbaumreihen)**
Charakteristik:
Bearbeiter: Nadler

lfd. Nummer: **301** Fläche: in m² **16615** Länge in m: **0**
Bestandestyp: **0102 Nadelwald/Nadelholzforst**
Charakteristik:
Bearbeiter: Nadler

lfd. Nummer: **302** Fläche: in m² **1860** Länge in m: **0**
Bestandestyp: **0204 Streuobstbestand (Streuobstwiese/-weide, Obstbaumreihen)**
Charakteristik:
Bearbeiter: Nadler

lfd. Nummer: **303** Fläche: in m² **3383** Länge in m: **0**
Bestandestyp: **0204 Streuobstbestand (Streuobstwiese/-weide, Obstbaumreihen)**
Charakteristik:
Bearbeiter: Nadler

lfd. Nummer: **304** Fläche: in m² **900** Länge in m: **0**
Bestandestyp: **0204 Streuobstbestand (Streuobstwiese/-weide, Obstbaumreihen)**
Charakteristik:
Bearbeiter: Nadler

lfd. Nummer: **305** Fläche: in m² **26805** Länge in m: **0**
Bestandestyp: **99 Erhebungsfläche unbestimmten Typs**
Charakteristik: Brachen mit viel Schilf
Bearbeiter: Nadler

lfd. Nummer: **306** Fläche: in m² **1091** Länge in m: **0**
Bestandestyp: **0104 Laubwald/Laubholzforst**
Charakteristik:
Bearbeiter: Nadler

lfd. Nummer: **307** Fläche: in m² **4101** Länge in m: **0**
Bestandestyp: **0104 Laubwald/Laubholzforst**
Charakteristik:
Bearbeiter: Nadler

lfd. Nummer: **308** Fläche: in m² **3353** Länge in m: **0**
Bestandestyp: **0401 Stehendes Gewässer**
Charakteristik: alter Schlossteich in Waldpark
Bearbeiter: Nadler

lfd. Nummer: **309** Fläche: in m² **15211** Länge in m: **0**
Bestandestyp: **0104 Laubwald/Laubholzforst**
Charakteristik:
Bearbeiter: Nadler

lfd. Nummer: **310** Fläche: in m² **4428** Länge in m: **0**
Bestandestyp: **0204 Streuobstbestand (Streuobstwiese/-weide, Obstbaumreihen)**
Charakteristik:
Bearbeiter: Nadler

lfd. Nummer: **311** Fläche: in m² **2631** Länge in m: **0**
Bestandestyp: **0204 Streuobstbestand (Streuobstwiese/-weide, Obstbaumreihen)**
Charakteristik:
Bearbeiter: Nadler

lfd. Nummer: **312** Fläche: in m² **2787** Länge in m: **0**
Bestandestyp: **0204 Streuobstbestand (Streuobstwiese/-weide, Obstbaumreihen)**
Charakteristik:
Bearbeiter: Nadler

lfd. Nummer: **313** Fläche: in m² **32327** Länge in m: **0**
Bestandestyp: **99 Erhebungsfläche unbestimmten Typs**
Charakteristik: relativ wertvolle Feuchtbrachen mit viel Phragmites australis, Mentha longifolia, Juncus effusus und Lythrum salicaria
Bearbeiter: Nadler

lfd. Nummer: **314** Fläche: in m² **7751** Länge in m: **0**
Bestandestyp: **0307 Feuchtes und nasses Extensivgrünland**
Charakteristik: Dorf-Feuchtwiese mit Carex sp.
Bearbeiter: Nadler

lfd. Nummer: **315** Fläche: in m² **5467** Länge in m: **0**
Bestandestyp: **030802 Mesophile, "bunte" Fettwiese und die meisten Magerrasen, -weiden**
Charakteristik: fett, stark gestört, mit Centaurea jacea und Anthoxanthum odoratum
Bearbeiter: Nadler

lfd. Nummer: **316** Fläche: in m² **2156** Länge in m: **0**
Bestandestyp: **030802 Mesophile, "bunte" Fettwiese und die meisten Magerrasen, -weiden**
Charakteristik: mit Cardamine pratensis
Bearbeiter: Nadler

lfd. Nummer: **317** Fläche: in m² **7283** Länge in m: **0**
Bestandestyp: **99 Erhebungsfläche unbestimmten Typs**
Charakteristik: wenig gepflegte Brache mit Phragmites australis, Dipsacus sp. und Verbascum sp.
Bearbeiter: Nadler

lfd. Nummer: **318** Fläche: in m² **7052** Länge in m: **0**
Bestandestyp: **030802 Mesophile, "bunte" Fettwiese und die meisten Magerrasen, -weiden**
Charakteristik: Bachwiese mit Ranunculus repens und Cardamine pratensis
Bearbeiter: Nadler

lfd. Nummer: **319** Fläche: in m² **3571** Länge in m: **0**
Bestandestyp: **0204 Streuobstbestand (Streuobstwiese/-weide, Obstbaumreihen)**
Charakteristik:
Bearbeiter: Nadler

lfd. Nummer: **320** Fläche: in m² **4728** Länge in m: **0**
Bestandestyp: **99 Erhebungsfläche unbestimmten Typs**
Charakteristik: wenig gepflegte Ampferbrache mit Brennessel und Schilf
Bearbeiter: Nadler

lfd. Nummer: **321** Fläche: in m² **2299** Länge in m: **0**
Bestandestyp: **0204** **Streuobstbestand (Streuobstwiese/-weide, Obstbaumreihen)**
Charakteristik:
Bearbeiter: Nadler

lfd. Nummer: **322** Fläche: in m² **877** Länge in m: **0**
Bestandestyp: **0204** **Streuobstbestand (Streuobstwiese/-weide, Obstbaumreihen)**
Charakteristik:
Bearbeiter: Nadler

lfd. Nummer: **323** Fläche: in m² **57257** Länge in m: **0**
Bestandestyp: **0103** **Laub-Nadel-Mischwald/Laub-Nadelholz-Mischforst**
Charakteristik:
Bearbeiter: Nadler

lfd. Nummer: **324** Fläche: in m² **1567** Länge in m: **0**
Bestandestyp: **030302** **Sukzessionsfläche des trockenen Extensivgrünlandes mit oder ohne jüngerem Gehölzaufwuchs**
Charakteristik: grasige Brache mit Brombeerbewuchs
Bearbeiter: Nadler

lfd. Nummer: **325** Fläche: in m² **49266** Länge in m: **0**
Bestandestyp: **0102** **Nadelwald/Nadelholzforst**
Charakteristik:
Bearbeiter: Nadler

lfd. Nummer: **326** Fläche: in m² **19198** Länge in m: **0**
Bestandestyp: **030802** **Mesophile, "bunte" Fettwiese und die meisten Magerrasen, -weiden**
Charakteristik: mit Centaurea jacea
Bearbeiter: Nadler

lfd. Nummer: **327** Fläche: in m² **2370** Länge in m: **0**
Bestandestyp: **0204** **Streuobstbestand (Streuobstwiese/-weide, Obstbaumreihen)**
Charakteristik:
Bearbeiter: Nadler

lfd. Nummer: **328** Fläche: in m² **2302** Länge in m: **0**
Bestandestyp: **0204** **Streuobstbestand (Streuobstwiese/-weide, Obstbaumreihen)**
Charakteristik:
Bearbeiter: Nadler

lfd. Nummer: **329** Fläche: in m² **3227** Länge in m: **0**
Bestandestyp: **0104** **Laubwald/Laubholzforst**
Charakteristik:
Bearbeiter: Nadler

lfd. Nummer: **330** Fläche: in m² **2479** Länge in m: **0**
Bestandestyp: **0104** **Laubwald/Laubholzforst**
Charakteristik:
Bearbeiter: Nadler

lfd. Nummer: **331** Fläche: in m² **1028** Länge in m: **0**
Bestandestyp: **0204** **Streuobstbestand (Streuobstwiese/-weide, Obstbaumreihen)**
Charakteristik:
Bearbeiter: Nadler

lfd. Nummer: **332** Fläche: in m² **1859** Länge in m: **0**
Bestandestyp: **0204** **Streuobstbestand (Streuobstwiese/-weide, Obstbaumreihen)**
Charakteristik:
Bearbeiter: Nadler

lfd. Nummer: **333** Fläche: in m² **870** Länge in m: **0**
Bestandestyp: **0104 Laubwald/Laubholzforst**
Charakteristik:
Bearbeiter: Nadler

lfd. Nummer: **334** Fläche: in m² **16919** Länge in m: **0**
Bestandestyp: **0204 Streuobstbestand (Streuobstwiese/-weide, Obstbaumreihen)**
Charakteristik:
Bearbeiter: Nadler

lfd. Nummer: **335** Fläche: in m² **4088** Länge in m: **0**
Bestandestyp: **0204 Streuobstbestand (Streuobstwiese/-weide, Obstbaumreihen)**
Charakteristik:
Bearbeiter: Nadler

lfd. Nummer: **336** Fläche: in m² **1817** Länge in m: **0**
Bestandestyp: **0204 Streuobstbestand (Streuobstwiese/-weide, Obstbaumreihen)**
Charakteristik:
Bearbeiter: Nadler

lfd. Nummer: **337** Fläche: in m² **988** Länge in m: **0**
Bestandestyp: **0204 Streuobstbestand (Streuobstwiese/-weide, Obstbaumreihen)**
Charakteristik:
Bearbeiter: Nadler

lfd. Nummer: **338** Fläche: in m² **3235** Länge in m: **0**
Bestandestyp: **0204 Streuobstbestand (Streuobstwiese/-weide, Obstbaumreihen)**
Charakteristik:
Bearbeiter: Nadler

lfd. Nummer: **339** Fläche: in m² **3941** Länge in m: **0**
Bestandestyp: **0204 Streuobstbestand (Streuobstwiese/-weide, Obstbaumreihen)**
Charakteristik:
Bearbeiter: Nadler

lfd. Nummer: **340** Fläche: in m² **9238** Länge in m: **0**
Bestandestyp: **0103 Laub-Nadel-Mischwald/Laub-Nadelholz-Mischforst**
Charakteristik:
Bearbeiter: Nadler

lfd. Nummer: **341** Fläche: in m² **1107** Länge in m: **0**
Bestandestyp: **0104 Laubwald/Laubholzforst**
Charakteristik:
Bearbeiter: Nadler

lfd. Nummer: **342** Fläche: in m² **4045** Länge in m: **0**
Bestandestyp: **0104 Laubwald/Laubholzforst**
Charakteristik:
Bearbeiter: Nadler

lfd. Nummer: **343** Fläche: in m² **4688** Länge in m: **0**
Bestandestyp: **0204 Streuobstbestand (Streuobstwiese/-weide, Obstbaumreihen)**
Charakteristik:
Bearbeiter: Nadler

lfd. Nummer: **344** Fläche: in m² **7444** Länge in m: **0**
Bestandestyp: **99 Erhebungsfläche unbestimmten Typs**
Charakteristik: wenig gepflegte Brache mit Rumex obtusifolius, Dactylis glomerata und Cirsium oleraceum
Bearbeiter: Nadler

lfd. Nummer: **345** Fläche: in m² **2346** Länge in m: **0**
Bestandestyp: **0306 Neubewaldung/Aufforstung**
Charakteristik: Bachwiesenaufforstung neben Wald
Bearbeiter: Nadler

lfd. Nummer: **346** Fläche: in m² **4516** Länge in m: **0**
Bestandestyp: **0204 Streuobstbestand (Streuobstwiese/-weide, Obstbaumreihen)**
Charakteristik:
Bearbeiter: Nadler

lfd. Nummer: **347** Fläche: in m² **35075** Länge in m: **0**
Bestandestyp: **0104 Laubwald/Laubholzforst**
Charakteristik:
Bearbeiter: Nadler

lfd. Nummer: **348** Fläche: in m² **3036** Länge in m: **0**
Bestandestyp: **0204 Streuobstbestand (Streuobstwiese/-weide, Obstbaumreihen)**
Charakteristik:
Bearbeiter: Nadler

lfd. Nummer: **349** Fläche: in m² **6390** Länge in m: **0**
Bestandestyp: **0204 Streuobstbestand (Streuobstwiese/-weide, Obstbaumreihen)**
Charakteristik:
Bearbeiter: Nadler

lfd. Nummer: **350** Fläche: in m² **2838** Länge in m: **0**
Bestandestyp: **0204 Streuobstbestand (Streuobstwiese/-weide, Obstbaumreihen)**
Charakteristik:
Bearbeiter: Nadler

lfd. Nummer: **351** Fläche: in m² **3094** Länge in m: **0**
Bestandestyp: **0204 Streuobstbestand (Streuobstwiese/-weide, Obstbaumreihen)**
Charakteristik:
Bearbeiter: Nadler

lfd. Nummer: **352** Fläche: in m² **3125** Länge in m: **0**
Bestandestyp: **0204 Streuobstbestand (Streuobstwiese/-weide, Obstbaumreihen)**
Charakteristik:
Bearbeiter: Nadler

lfd. Nummer: **353** Fläche: in m² **2175** Länge in m: **0**
Bestandestyp: **030802 Mesophile, "bunte" Fettwiese und die meisten Magerrasen, -weiden**
Charakteristik: ziemlich intensiv bewirtschaftet, mit Galium album
Bearbeiter: Nadler

lfd. Nummer: **354** Fläche: in m² **112174** Länge in m: **0**
Bestandestyp: **0102 Nadelwald/Nadelholzforst**
Charakteristik:
Bearbeiter: Nadler

lfd. Nummer: **355** Fläche: in m² **127732** Länge in m: **0**
Bestandestyp: **0103 Laub-Nadel-Mischwald/Laub-Nadelholz-Mischforst**
Charakteristik:
Bearbeiter: Nadler

lfd. Nummer: **356** Fläche: in m² **4486** Länge in m: **0**
Bestandestyp: **99 Erhebungsfläche unbestimmten Typs**
Charakteristik: Arrhenatherum elatius-Brachstreifen
Bearbeiter: Nadler

lfd. Nummer: **357** Fläche: in m² **3717** Länge in m: **0**
Bestandestyp: **0204 Streuobstbestand (Streuobstwiese/-weide, Obstbaumreihen)**
Charakteristik:
Bearbeiter: Nadler

lfd. Nummer: **358** Fläche: in m² **7875** Länge in m: **0**
Bestandestyp: **0204 Streuobstbestand (Streuobstwiese/-weide, Obstbaumreihen)**
Charakteristik:
Bearbeiter: Nadler

lfd. Nummer: **359** Fläche: in m² **4096** Länge in m: **0**
Bestandestyp: **0104 Laubwald/Laubholzforst**
Charakteristik:
Bearbeiter: Nadler

lfd. Nummer: **360** Fläche: in m² **5662** Länge in m: **0**
Bestandestyp: **0204 Streuobstbestand (Streuobstwiese/-weide, Obstbaumreihen)**
Charakteristik:
Bearbeiter: Nadler

lfd. Nummer: **361** Fläche: in m² **24883** Länge in m: **0**
Bestandestyp: **0104 Laubwald/Laubholzforst**
Charakteristik:
Bearbeiter: Nadler

lfd. Nummer: **362** Fläche: in m² **12239** Länge in m: **0**
Bestandestyp: **0103 Laub-Nadel-Mischwald/Laub-Nadelholz-Mischforst**
Charakteristik:
Bearbeiter: Nadler

lfd. Nummer: **363** Fläche: in m² **15299** Länge in m: **0**
Bestandestyp: **0103 Laub-Nadel-Mischwald/Laub-Nadelholz-Mischforst**
Charakteristik:
Bearbeiter: Nadler

lfd. Nummer: **364** Fläche: in m² **5258** Länge in m: **0**
Bestandestyp: **030802 Mesophile, "bunte" Fettwiese und die meisten Magerrasen, -weiden**
Charakteristik: ziemlich intensiv bewirtschaftet, mit Dactylis glomerata, Arrhenatherum elatius und Galium album
Bearbeiter: Nadler

lfd. Nummer: **365** Fläche: in m² **5607** Länge in m: **0**
Bestandestyp: **0204 Streuobstbestand (Streuobstwiese/-weide, Obstbaumreihen)**
Charakteristik:
Bearbeiter: Nadler

lfd. Nummer: **366** Fläche: in m² **4097** Länge in m: **0**
Bestandestyp: **0204 Streuobstbestand (Streuobstwiese/-weide, Obstbaumreihen)**
Charakteristik:
Bearbeiter: Nadler

lfd. Nummer: **367** Fläche: in m² **2135** Länge in m: **0**
Bestandestyp: **0204 Streuobstbestand (Streuobstwiese/-weide, Obstbaumreihen)**
Charakteristik:
Bearbeiter: Nadler

lfd. Nummer: **368** Fläche: in m² **1463** Länge in m: **0**
Bestandestyp: **0204 Streuobstbestand (Streuobstwiese/-weide, Obstbaumreihen)**
Charakteristik:
Bearbeiter: Nadler

lfd. Nummer: **369** Fläche: in m² **4227** Länge in m: **0**
Bestandestyp: **0307 Feuchtes und nasses Extensivgrünland**
Charakteristik: wenig gemähte Wiese mit Arrhenatherum elatius, Trifolium hybridum, Holcus lanatus, Carex sp., Phragmites australis
Bearbeiter: Nadler

lfd. Nummer: **370** Fläche: in m² **1869** Länge in m: **0**
Bestandestyp: **030802 Mesophile, "bunte" Fettwiese und die meisten Magerrasen, -weiden**
Charakteristik: mit Arrhenatherum elatius und Crepis biennis
Bearbeiter: Nadler

lfd. Nummer: **371** Fläche: in m² **1468** Länge in m: **0**
Bestandestyp: **0204 Streuobstbestand (Streuobstwiese/-weide, Obstbaumreihen)**
Charakteristik:
Bearbeiter: Nadler

lfd. Nummer: **372** Fläche: in m² **1479** Länge in m: **0**
Bestandestyp: **0306 Neubewaldung/Aufforstung**
Charakteristik: Christbaumkultur
Bearbeiter: Nadler

lfd. Nummer: **373** Fläche: in m² **2253** Länge in m: **0**
Bestandestyp: **0204 Streuobstbestand (Streuobstwiese/-weide, Obstbaumreihen)**
Charakteristik:
Bearbeiter: Nadler

lfd. Nummer: **374** Fläche: in m² **1438** Länge in m: **0**
Bestandestyp: **030802 Mesophile, "bunte" Fettwiese und die meisten Magerrasen, -weiden**
Charakteristik: mit Crepis biennis und Knautia arvensis
Bearbeiter: Nadler

lfd. Nummer: **375** Fläche: in m² **4717** Länge in m: **0**
Bestandestyp: **030301 Sukzessionsfläche des feuchten und nassen Extensivgrünlandes mit oder ohne jüngerem Gehölzaufwuchs**
Charakteristik: mit Iris pseudacorus, 2004 großteils durch Bodenbearbeitung und teilweise Rodung zerstört, Einzelbäume verblieben, großteils Baulandwidmung!
Bearbeiter: Nadler

lfd. Nummer: **376** Fläche: in m² **17846** Länge in m: **0**
Bestandestyp: **030802 Mesophile, "bunte" Fettwiese und die meisten Magerrasen, -weiden**
Charakteristik: mit Centaurea jacea und Crepis biennis
Bearbeiter: Nadler

lfd. Nummer: **377** Fläche: in m² **12144** Länge in m: **0**
Bestandestyp: **0204 Streuobstbestand (Streuobstwiese/-weide, Obstbaumreihen)**
Charakteristik:
Bearbeiter: Nadler

lfd. Nummer: **378** Fläche: in m² **2343** Länge in m: **0**
Bestandestyp: **0104 Laubwald/Laubholzforst**
Charakteristik:
Bearbeiter: Nadler

lfd. Nummer: **379** Fläche: in m² **1530** Länge in m: **0**
Bestandestyp: **030802 Mesophile, "bunte" Fettwiese und die meisten Magerrasen, -weiden**
Charakteristik: mit Centaurea jacea und Knautia arvensis
Bearbeiter: Nadler

lfd. Nummer: **380** Fläche: in m² **2201** Länge in m: **0**
Bestandestyp: **0204 Streuobstbestand (Streuobstwiese/-weide, Obstbaumreihen)**
Charakteristik:
Bearbeiter: Nadler

lfd. Nummer: **381** Fläche: in m² **20986** Länge in m: **0**
Bestandestyp: **0204 Streuobstbestand (Streuobstwiese/-weide, Obstbaumreihen)**
Charakteristik:
Bearbeiter: Nadler

lfd. Nummer: **382** Fläche: in m² **6545** Länge in m: **0**
Bestandestyp: **0204 Streuobstbestand (Streuobstwiese/-weide, Obstbaumreihen)**
Charakteristik:
Bearbeiter: Nadler

lfd. Nummer: **383** Fläche: in m² **6402** Länge in m: **0**
Bestandestyp: **0103 Laub-Nadel-Mischwald/Laub-Nadelholz-Mischforst**
Charakteristik:
Bearbeiter: Nadler

lfd. Nummer: **384** Fläche: in m² **5556** Länge in m: **0**
Bestandestyp: **0104 Laubwald/Laubholzforst**
Charakteristik:
Bearbeiter: Nadler

lfd. Nummer: **385** Fläche: in m² **2733** Länge in m: **0**
Bestandestyp: **0306 Neubewaldung/Aufforstung**
Charakteristik:
Bearbeiter: Nadler

lfd. Nummer: **386** Fläche: in m² **65361** Länge in m: **0**
Bestandestyp: **0305 Sukzessionsfläche auf ehemaligen Abbauflächen geogener Rohstoffe**
Charakteristik: viel Offenboden mit hohem Brutpotential für Limicolen, randliche Bereiche rekultiviert und kaum mehr verbliebene Steilwände (hohe Naturschutzbedeutung)
Bearbeiter: Nadler

lfd. Nummer: **387** Fläche: in m² **2510** Länge in m: **0**
Bestandestyp: **0304 Sukzessionsfläche in ehemaligen Intensivgebieten**
Charakteristik:
Bearbeiter: Nadler

lfd. Nummer: **388** Fläche: in m² **21615** Länge in m: **0**
Bestandestyp: **0603 Deponien**
Charakteristik: SC
Bearbeiter: Nadler

lfd. Nummer: **389** Fläche: in m² **8788** Länge in m: **0**
Bestandestyp: **030802 Mesophile, "bunte" Fettwiese und die meisten Magerrasen, -weiden**
Charakteristik: mit Knautia arvensis, Ranunculus bulbosus und acris, viel Galium album und Massenbestand von Centaurea jacea
Bearbeiter: Nadler

lfd. Nummer: **390** Fläche: in m² **9713** Länge in m: **0**
Bestandestyp: **030802 Mesophile, "bunte" Fettwiese und die meisten Magerrasen, -weiden**
Charakteristik: sehr fett
Bearbeiter: Nadler

lfd. Nummer: **391** Fläche: in m² **6758** Länge in m: **0**
Bestandestyp: **030802 Mesophile, "bunte" Fettwiese und die meisten Magerrasen, -weiden**
Charakteristik: sehr fett mit Crepis biennis
Bearbeiter: Nadler

lfd. Nummer: **392** Fläche: in m² **28964** Länge in m: **0**
Bestandestyp: **030802 Mesophile, "bunte" Fettwiese und die meisten Magerrasen, -weiden**
Charakteristik: sehr fett mit Crepis biennis, Alopecurus pratensis und wenig Leontodon hispidus und Centaurea jacea, randlich vereinzelt Colchicum autumnale
Bearbeiter: Nadler

lfd. Nummer: **393** Fläche: in m² **3972** Länge in m: **0**
Bestandestyp: **030802 Mesophile, "bunte" Fettwiese und die meisten Magerrasen, -weiden**
Charakteristik: mit Centaurea jacea und Crepis biennis
Bearbeiter: Nadler

lfd. Nummer: **394** Fläche: in m² **768** Länge in m: **0**
Bestandestyp: **0204 Streuobstbestand (Streuobstwiese/-weide, Obstbaumreihen)**
Charakteristik:
Bearbeiter: Nadler

lfd. Nummer: **395** Fläche: in m² **1620** Länge in m: **0**
Bestandestyp: **0204 Streuobstbestand (Streuobstwiese/-weide, Obstbaumreihen)**
Charakteristik:
Bearbeiter: Nadler

lfd. Nummer: **396** Fläche: in m² **1684** Länge in m: **0**
Bestandestyp: **0204 Streuobstbestand (Streuobstwiese/-weide, Obstbaumreihen)**
Charakteristik:
Bearbeiter: Nadler

lfd. Nummer: **397** Fläche: in m² **2663** Länge in m: **0**
Bestandestyp: **0204 Streuobstbestand (Streuobstwiese/-weide, Obstbaumreihen)**
Charakteristik:
Bearbeiter: Nadler

lfd. Nummer: **398** Fläche: in m² **3974** Länge in m: **0**
Bestandestyp: **0204 Streuobstbestand (Streuobstwiese/-weide, Obstbaumreihen)**
Charakteristik:
Bearbeiter: Nadler

lfd. Nummer: **399** Fläche: in m² **1742** Länge in m: **0**
Bestandestyp: **0204 Streuobstbestand (Streuobstwiese/-weide, Obstbaumreihen)**
Charakteristik:
Bearbeiter: Nadler

lfd. Nummer: **400** Fläche: in m² **761** Länge in m: **0**
Bestandestyp: **030802 Mesophile, "bunte" Fettwiese und die meisten Magerrasen, -weiden**
Charakteristik: kleine Gartenwiese mit Leontodon hispidus
Bearbeiter: Nadler

lfd. Nummer: **401** Fläche: in m² **16451** Länge in m: **0**
Bestandestyp: **0102 Nadelwald/Nadelholzforst**
Charakteristik:
Bearbeiter: Nadler

lfd. Nummer: **402** Fläche: in m² **23968** Länge in m: **0**
Bestandestyp: **0104 Laubwald/Laubholzforst**
Charakteristik:
Bearbeiter: Nadler

lfd. Nummer: **403** Fläche: in m² **2613** Länge in m: **0**
Bestandestyp: **0204 Streuobstbestand (Streuobstwiese/-weide, Obstbaumreihen)**
Charakteristik:
Bearbeiter: Nadler

lfd. Nummer: **404** Fläche: in m² **420** Länge in m: **0**
Bestandestyp: **030802 Mesophile, "bunte" Fettwiese und die meisten Magerrasen, -weiden**
Charakteristik: mit Centaurea jacea, kleine Bauparzelle
Bearbeiter: Nadler

lfd. Nummer: **405** Fläche: in m² **6331** Länge in m: **0**
Bestandestyp: **0204 Streuobstbestand (Streuobstwiese/-weide, Obstbaumreihen)**
Charakteristik:
Bearbeiter: Nadler

lfd. Nummer: **406** Fläche: in m² **4135** Länge in m: **0**
Bestandestyp: **0204 Streuobstbestand (Streuobstwiese/-weide, Obstbaumreihen)**
Charakteristik:
Bearbeiter: Nadler

lfd. Nummer: **407** Fläche: in m² **7059** Länge in m: **0**
Bestandestyp: **0204 Streuobstbestand (Streuobstwiese/-weide, Obstbaumreihen)**
Charakteristik:
Bearbeiter: Nadler

lfd. Nummer: **408** Fläche: in m² **6582** Länge in m: **0**
Bestandestyp: **0204 Streuobstbestand (Streuobstwiese/-weide, Obstbaumreihen)**
Charakteristik:
Bearbeiter: Nadler

lfd. Nummer: **409** Fläche: in m² **2071** Länge in m: **0**
Bestandestyp: **0304 Sukzessionsfläche in ehemaligen Intensivgebieten**
Charakteristik:
Bearbeiter: Nadler

lfd. Nummer: **410** Fläche: in m² **2265** Länge in m: **0**
Bestandestyp: **0204 Streuobstbestand (Streuobstwiese/-weide, Obstbaumreihen)**
Charakteristik:
Bearbeiter: Nadler

lfd. Nummer: **411** Fläche: in m² **6667** Länge in m: **0**
Bestandestyp: **0204 Streuobstbestand (Streuobstwiese/-weide, Obstbaumreihen)**
Charakteristik:
Bearbeiter: Nadler

lfd. Nummer: **412** Fläche: in m² **4757** Länge in m: **0**
Bestandestyp: **0204 Streuobstbestand (Streuobstwiese/-weide, Obstbaumreihen)**
Charakteristik:
Bearbeiter: Nadler

lfd. Nummer: **413** Fläche: in m² **1959** Länge in m: **0**
Bestandestyp: **0204 Streuobstbestand (Streuobstwiese/-weide, Obstbaumreihen)**
Charakteristik:
Bearbeiter: Nadler

lfd. Nummer: **414** Fläche: in m² **1065** Länge in m: **0**
Bestandestyp: **0204 Streuobstbestand (Streuobstwiese/-weide, Obstbaumreihen)**
Charakteristik:
Bearbeiter: Nadler

lfd. Nummer: **415** Fläche: in m² **7200** Länge in m: **0**
Bestandestyp: **0104 Laubwald/Laubholzforst**
Charakteristik:
Bearbeiter: Nadler

lfd. Nummer: **416** Fläche: in m² **4878** Länge in m: **0**
Bestandestyp: **99 Erhebungsfläche unbestimmten Typs**
Charakteristik: waldumgebene, leicht feuchte Brache
Bearbeiter: Nadler

lfd. Nummer: **417** Fläche: in m² **15502** Länge in m: **0**
Bestandestyp: **0104 Laubwald/Laubholzforst**
Charakteristik:
Bearbeiter: Nadler

lfd. Nummer: **418** Fläche: in m² **3939** Länge in m: **0**
Bestandestyp: **0204 Streuobstbestand (Streuobstwiese/-weide, Obstbaumreihen)**
Charakteristik:
Bearbeiter: Nadler

lfd. Nummer: **419** Fläche: in m² **2461** Länge in m: **0**
Bestandestyp: **0204 Streuobstbestand (Streuobstwiese/-weide, Obstbaumreihen)**
Charakteristik:
Bearbeiter: Nadler

lfd. Nummer: **420** Fläche: in m² **3844** Länge in m: **0**
Bestandestyp: **0204 Streuobstbestand (Streuobstwiese/-weide, Obstbaumreihen)**
Charakteristik:
Bearbeiter: Nadler

lfd. Nummer: **421** Fläche: in m² **3162** Länge in m: **0**
Bestandestyp: **0104 Laubwald/Laubholzforst**
Charakteristik:
Bearbeiter: Nadler

lfd. Nummer: **422** Fläche: in m² **5021** Länge in m: **0**
Bestandestyp: **0102 Nadelwald/Nadelholzforst**
Charakteristik:
Bearbeiter: Nadler

lfd. Nummer: **423** Fläche: in m² **4576** Länge in m: **0**
Bestandestyp: **0102 Nadelwald/Nadelholzforst**
Charakteristik:
Bearbeiter: Nadler

lfd. Nummer: **424** Fläche: in m² **52738** Länge in m: **0**
Bestandestyp: **0102 Nadelwald/Nadelholzforst**
Charakteristik:
Bearbeiter: Nadler

lfd. Nummer: **425** Fläche: in m² **2030** Länge in m: **0**
Bestandestyp: **0204 Streuobstbestand (Streuobstwiese/-weide, Obstbaumreihen)**
Charakteristik:
Bearbeiter: Nadler

lfd. Nummer: **426** Fläche: in m² **549** Länge in m: **0**
Bestandestyp: **0204 Streuobstbestand (Streuobstwiese/-weide, Obstbaumreihen)**
Charakteristik:
Bearbeiter: Nadler

lfd. Nummer: **427** Fläche: in m² **746** Länge in m: **0**
Bestandestyp: **0204 Streuobstbestand (Streuobstwiese/-weide, Obstbaumreihen)**
Charakteristik:
Bearbeiter: Nadler

lfd. Nummer: **428** Fläche: in m² **21154** Länge in m: **0**
Bestandestyp: **0103 Laub-Nadel-Mischwald/Laub-Nadelholz-Mischforst**
Charakteristik:
Bearbeiter: Nadler

lfd. Nummer: **429** Fläche: in m² **976** Länge in m: **0**
Bestandestyp: **0304 Sukzessionsfläche in ehemaligen Intensivgebieten**
Charakteristik:
Bearbeiter: Nadler

lfd. Nummer: **430** Fläche: in m² **3434** Länge in m: **0**
Bestandestyp: **0307 Feuchtes und nasses Extensivgrünland**
Charakteristik: mit viel Carex sp. und Mentha longifolia, teilweise Urtica dioica
Bearbeiter: Nadler

lfd. Nummer: **431** Fläche: in m² **3023** Länge in m: **0**
Bestandestyp: **030802 Mesophile, "bunte" Fettwiese und die meisten Magerrasen, -weiden**
Charakteristik: fett mit Centaurea jacea und Crepis biennis
Bearbeiter: Nadler

lfd. Nummer: **432** Fläche: in m² **4757** Länge in m: **0**
Bestandestyp: **0204 Streuobstbestand (Streuobstwiese/-weide, Obstbaumreihen)**
Charakteristik:
Bearbeiter: Nadler

lfd. Nummer: **433** Fläche: in m² **7629** Länge in m: **0**
Bestandestyp: **0204 Streuobstbestand (Streuobstwiese/-weide, Obstbaumreihen)**
Charakteristik:
Bearbeiter: Nadler

lfd. Nummer: **434** Fläche: in m² **6579** Länge in m: **0**
Bestandestyp: **0204 Streuobstbestand (Streuobstwiese/-weide, Obstbaumreihen)**
Charakteristik:
Bearbeiter: Nadler

lfd. Nummer: **435** Fläche: in m² **9222** Länge in m: **0**
Bestandestyp: **0104 Laubwald/Laubholzforst**
Charakteristik:
Bearbeiter: Nadler

lfd. Nummer: **436** Fläche: in m² **795** Länge in m: **0**
Bestandestyp: **0302 Großröhricht und Schilfröhricht**
Charakteristik:
Bearbeiter: Nadler

lfd. Nummer: **437** Fläche: in m² **7383** Länge in m: **0**
Bestandestyp: **030301 Sukzessionsfläche des feuchten und nassen Extensivgrünlandes mit oder ohne jüngerem Gehölzaufwuchs**
Charakteristik: um verfallenden Bauernhof mit Filipendula ulmaria, Urtica dioica und viel Geranium palustre
Bearbeiter: Nadler

lfd. Nummer: **438** Fläche: in m² **2529** Länge in m: **0**
Bestandestyp: **0204 Streuobstbestand (Streuobstwiese/-weide, Obstbaumreihen)**
Charakteristik:
Bearbeiter: Nadler

lfd. Nummer: **439** Fläche: in m² **1450** Länge in m: **0**
Bestandestyp: **0104 Laubwald/Laubholzforst**
Charakteristik:
Bearbeiter: Nadler

lfd. Nummer: **440** Fläche: in m² **1947** Länge in m: **0**
Bestandestyp: **0104 Laubwald/Laubholzforst**
Charakteristik:
Bearbeiter: Nadler

lfd. Nummer: **441** Fläche: in m² **1104** Länge in m: **0**
Bestandestyp: **0204 Streuobstbestand (Streuobstwiese/-weide, Obstbaumreihen)**
Charakteristik:
Bearbeiter: Nadler

lfd. Nummer: **442** Fläche: in m² **5709** Länge in m: **0**
Bestandestyp: **0204 Streuobstbestand (Streuobstwiese/-weide, Obstbaumreihen)**
Charakteristik:
Bearbeiter: Nadler

lfd. Nummer: **443** Fläche: in m² **2294** Länge in m: **0**
Bestandestyp: **0204 Streuobstbestand (Streuobstwiese/-weide, Obstbaumreihen)**
Charakteristik:
Bearbeiter: Nadler

lfd. Nummer: **444** Fläche: in m² **1657** Länge in m: **0**
Bestandestyp: **0204 Streuobstbestand (Streuobstwiese/-weide, Obstbaumreihen)**
Charakteristik:
Bearbeiter: Nadler

lfd. Nummer: **445** Fläche: in m² **1981** Länge in m: **0**
Bestandestyp: **0204 Streuobstbestand (Streuobstwiese/-weide, Obstbaumreihen)**
Charakteristik:
Bearbeiter: Nadler

lfd. Nummer: **446** Fläche: in m² **6216** Länge in m: **0**
Bestandestyp: **0204 Streuobstbestand (Streuobstwiese/-weide, Obstbaumreihen)**
Charakteristik:
Bearbeiter: Nadler

lfd. Nummer: **447** Fläche: in m² **13750** Länge in m: **0**
Bestandestyp: **030802 Mesophile, "bunte" Fettwiese und die meisten Magerrasen, -weiden**
Charakteristik: extensiv genutzte Weidekoppeln mit Disteln
Bearbeiter: Nadler

lfd. Nummer: **448** Fläche: in m² **5282** Länge in m: **0**
Bestandestyp: **0204 Streuobstbestand (Streuobstwiese/-weide, Obstbaumreihen)**
Charakteristik:
Bearbeiter: Nadler

lfd. Nummer: **449** Fläche: in m² **1054** Länge in m: **0**
Bestandestyp: **0204 Streuobstbestand (Streuobstwiese/-weide, Obstbaumreihen)**
Charakteristik:
Bearbeiter: Nadler

lfd. Nummer: **450** Fläche: in m² **4571** Länge in m: **0**
Bestandestyp: **0304 Sukzessionsfläche in ehemaligen Intensivgebieten**
Charakteristik: brennesselbestandener, großer Aushubhaufen
Bearbeiter: Nadler

lfd. Nummer: **451** Fläche: in m² **64509** Länge in m: **0**
Bestandestyp: **0305 Sukzessionsfläche auf ehemaligen Abbauflächen geogener Rohstoffe**
Charakteristik: großflächig offener Schotterboden mit einigen Wasserlacken, hohes Naturschutzpotential, Grubenrand mit Ruderalstreifen
Bearbeiter: Nadler

lfd. Nummer: **452** Fläche: in m² **1288** Länge in m: **0**
Bestandestyp: **0204 Streuobstbestand (Streuobstwiese/-weide, Obstbaumreihen)**
Charakteristik:
Bearbeiter: Nadler

lfd. Nummer: **453** Fläche: in m² **6975** Länge in m: **0**
Bestandestyp: **0205 Obstplantage**
Charakteristik: Walnußkultur
Bearbeiter: Nadler

lfd. Nummer: **454** Fläche: in m² **1079** Länge in m: **0**
Bestandestyp: **0204 Streuobstbestand (Streuobstwiese/-weide, Obstbaumreihen)**
Charakteristik:
Bearbeiter: Nadler

lfd. Nummer: **455** Fläche: in m² **5280** Länge in m: **0**
Bestandestyp: **0304 Sukzessionsfläche in ehemaligen Intensivgebieten**
Charakteristik:
Bearbeiter: Nadler

lfd. Nummer: **456** Fläche: in m² **20384** Länge in m: **0**
Bestandestyp: **0305 Sukzessionsfläche auf ehemaligen Abbauflächen geogener Rohstoffe**
Charakteristik:
Bearbeiter: Nadler

lfd. Nummer: **457** Fläche: in m² **13653** Länge in m: **0**
Bestandestyp: **0305 Sukzessionsfläche auf ehemaligen Abbauflächen geogener Rohstoffe**
Charakteristik: offener Schotterboden mit hohem Naturschutzpotential
Bearbeiter: Nadler

lfd. Nummer: **458** Fläche: in m² **6076** Länge in m: **0**
Bestandestyp: **0305 Sukzessionsfläche auf ehemaligen Abbauflächen geogener Rohstoffe**
Charakteristik: offener Schotterboden mit hohem Naturschutzpotential
Bearbeiter: Nadler

lfd. Nummer: **459** Fläche: in m² **2800** Länge in m: **0**
Bestandestyp: **0304 Sukzessionsfläche in ehemaligen Intensivgebieten**
Charakteristik:
Bearbeiter: Nadler

lfd. Nummer: **460** Fläche: in m² **5578** Länge in m: **0**
Bestandestyp: **0306 Neubewaldung/Aufforstung**
Charakteristik: jüngere Aufforstung in rekultiviertem Schottergrubenbereich
Bearbeiter: Nadler

lfd. Nummer: **461** Fläche: in m² **5533** Länge in m: **0**
Bestandestyp: **0102 Nadelwald/Nadelholzforst**
Charakteristik:
Bearbeiter: Nadler

lfd. Nummer: **462** Fläche: in m² **6985** Länge in m: **0**
Bestandestyp: **0104 Laubwald/Laubholzforst**
Charakteristik:
Bearbeiter: Nadler

lfd. Nummer: **463** Fläche: in m² **26693** Länge in m: **0**
Bestandestyp: **0305 Sukzessionsfläche auf ehemaligen Abbauflächen geogener Rohstoffe**
Charakteristik:
Bearbeiter: Nadler

lfd. Nummer: **464** Fläche: in m² **1579** Länge in m: **0**
Bestandestyp: **0306 Neubewaldung/Aufforstung**
Charakteristik: jüngere Aufforstung in rekultiviertem Schottergrubenbereich
Bearbeiter: Nadler

lfd. Nummer: **465** Fläche: in m² **18920** Länge in m: **0**
Bestandestyp: **99 Erhebungsfläche unbestimmten Typs**
Charakteristik: durch Häckselpflege offengehaltener Teil einer verwaldenden Schottergrube
Bearbeiter: Nadler

lfd. Nummer: **466** Fläche: in m² **4014** Länge in m: **0**
Bestandestyp: **0104 Laubwald/Laubholzforst**
Charakteristik:
Bearbeiter: Nadler

lfd. Nummer: **467** Fläche: in m² **22325** Länge in m: **0**
Bestandestyp: **0104 Laubwald/Laubholzforst**
Charakteristik:
Bearbeiter: Nadler

lfd. Nummer: **468** Fläche: in m² **16774** Länge in m: **0**
Bestandestyp: **99 Erhebungsfläche unbestimmten Typs**
Charakteristik: durch Häckselpflege offengehaltener Teil einer verwaldenden Schottergrube
Bearbeiter: Nadler

lfd. Nummer: **469** Fläche: in m² **2750** Länge in m: **0**
Bestandestyp: **0306 Neubewaldung/Aufforstung**
Charakteristik: jüngere Aufforstung in rekultiviertem Schottergrubenbereich
Bearbeiter: Nadler

lfd. Nummer: **470** Fläche: in m² **54665** Länge in m: **0**
Bestandestyp: **0305 Sukzessionsfläche auf ehemaligen Abbauflächen geogener Rohstoffe**
Charakteristik:
Bearbeiter: Nadler

lfd. Nummer: **471** Fläche: in m² **6732** Länge in m: **0**
Bestandestyp: **0306 Neubewaldung/Aufforstung**
Charakteristik: jüngere Aufforstung in rekultiviertem Schottergrubenbereich
Bearbeiter: Nadler

lfd. Nummer: **472** Fläche: in m² **29103** Länge in m: **0**
Bestandestyp: **0401 Stehendes Gewässer**
Charakteristik: sehr große offene Schotterfläche bzw. Seichtwasserfläche in alter Schottergrube, sehr hohe Naturschutzbedeutung
Bearbeiter: Nadler

lfd. Nummer: **473** Fläche: in m² **8012** Länge in m: **0**
Bestandestyp: **0401 Stehendes Gewässer**
Charakteristik: große Seichtwasserfläche in alter Schottergrube, sehr hohe Naturschutzbedeutung
Bearbeiter: Nadler

lfd. Nummer: **474** Fläche: in m² **52658** Länge in m: **0**
Bestandestyp: **0104 Laubwald/Laubholzforst**
Charakteristik:
Bearbeiter: Nadler

lfd. Nummer: **475** Fläche: in m² **95396** Länge in m: **0**
Bestandestyp: **0305 Sukzessionsfläche auf ehemaligen Abbauflächen geogener Rohstoffe**
Charakteristik:
Bearbeiter: Nadler

lfd. Nummer: **476** Fläche: in m² **31729** Länge in m: **0**
Bestandestyp: **0104 Laubwald/Laubholzforst**
Charakteristik:
Bearbeiter: Nadler

lfd. Nummer: **477** Fläche: in m² **47699** Länge in m: **0**
Bestandestyp: **99 Erhebungsfläche unbestimmten Typs**
Charakteristik: wiesenartige Pflege- oder Nutzfläche in alter Schottergrube
Bearbeiter: Nadler

lfd. Nummer: **478** Fläche: in m² **4779** Länge in m: **0**
Bestandestyp: **99 Erhebungsfläche unbestimmten Typs**
Charakteristik: Brache mit Dactylis glomerata und Cirsium arvense
Bearbeiter: Nadler

lfd. Nummer: **479** Fläche: in m² **6569** Länge in m: **0**
Bestandestyp: **99 Erhebungsfläche unbestimmten Typs**
Charakteristik: sich bewachsendes Steinbett eines Hochwasserüberlaufs
Bearbeiter: Nadler

lfd. Nummer: **480** Fläche: in m² **6511** Länge in m: **0**
Bestandestyp: **99 Erhebungsfläche unbestimmten Typs**
Charakteristik: Brache mit Daucus carota, Solidago sp. und Heracleum sphondylium
Bearbeiter: Nadler

lfd. Nummer: **481** Fläche: in m² **7967** Länge in m: **0**
Bestandestyp: **0104 Laubwald/Laubholzforst**
Charakteristik:
Bearbeiter: Nadler

lfd. Nummer: **482** Fläche: in m² **7583** Länge in m: **0**
Bestandestyp: **0102 Nadelwald/Nadelholzforst**
Charakteristik:
Bearbeiter: Nadler

lfd. Nummer: **483** Fläche: in m² **2508** Länge in m: **0**
Bestandestyp: **0103 Laub-Nadel-Mischwald/Laub-Nadelholz-Mischforst**
Charakteristik:
Bearbeiter: Nadler

lfd. Nummer: **484** Fläche: in m² **96702** Länge in m: **0**
Bestandestyp: **0603 Deponien**
Charakteristik: SC
Bearbeiter: Nadler

lfd. Nummer: **485** Fläche: in m² **27774** Länge in m: **0**
Bestandestyp: **0305 Sukzessionsfläche auf ehemaligen Abbauflächen geogener Rohstoffe**
Charakteristik:
Bearbeiter: Nadler

lfd. Nummer: **486** Fläche: in m² **14969** Länge in m: **0**
Bestandestyp: **0305 Sukzessionsfläche auf ehemaligen Abbauflächen geogener Rohstoffe**
Charakteristik:
Bearbeiter: Nadler

lfd. Nummer: **487** Fläche: in m² **19854** Länge in m: **0**
Bestandestyp: **0104 Laubwald/Laubholzforst**
Charakteristik:
Bearbeiter: Nadler

lfd. Nummer: **488** Fläche: in m² **1954** Länge in m: **0**
Bestandestyp: **030802 Mesophile, "bunte" Fettwiese und die meisten Magerrasen, -weiden**
Charakteristik: mit Knautia arvensis, teils auf Bauland
Bearbeiter: Nadler

lfd. Nummer: **489** Fläche: in m² **5340** Länge in m: **0**
Bestandestyp: **030802 Mesophile, "bunte" Fettwiese und die meisten Magerrasen, -weiden**
Charakteristik: relativ intensiv bewirtschaftet, mit Centaurea jacea und etwas Leontodon hispidus
Bearbeiter: Nadler

lfd. Nummer: **490** Fläche: in m² **1334** Länge in m: **0**
Bestandestyp: **0204 Streuobstbestand (Streuobstwiese/-weide, Obstbaumreihen)**
Charakteristik:
Bearbeiter: Nadler

lfd. Nummer: **491** Fläche: in m² **5134** Länge in m: **0**
Bestandestyp: **030801 Trocken-, Halbtrockenrasen und Grusfluren einschließlich der bodensauren Halbtrockenrasen und (Silikat-)Grusfluren**
Charakteristik: stark gestörter, verbrachter Böschungs-Halbtrockenrasen, mit letzten Exemplaren von Pulsatilla sp., sehr problematische Bepflanzung mit einer Bergahornreihe
Bearbeiter: Nadler

lfd. Nummer: **492** Fläche: in m² **2859** Länge in m: **0**
Bestandestyp: **030801 Trocken-, Halbtrockenrasen und Grusfluren einschließlich der bodensauren Halbtrockenrasen und (Silikat-)Grusfluren**
Charakteristik: einziger Halbtrockenrasen der Region auf flachem Grund, gut gepflegt und erhalten, sehr kleinflächig zwischen Bundesstraße 1 und Wald eingepfercht, mit Hellianthemum nummularium, Anthyllis vulneraria, Thymus pulegioides,... und wenig Pulsatilla sp.
Bearbeiter: Nadler

lfd. Nummer: **493** Fläche: in m² **34796** Länge in m: **0**
Bestandestyp: **0104 Laubwald/Laubholzforst**
Charakteristik: Hangwaldnaturschutzgebiet mit Buchen- bzw. Eichenmischwald, meist als Altholz ausgebildet, mit Helleborus niger, Hepatica nobilis, ...
Bearbeiter: Nadler

lfd. Nummer: **494** Fläche: in m² **155480** Länge in m: **0**
Bestandestyp: **0102 Nadelwald/Nadelholzforst**
Charakteristik:
Bearbeiter: Nadler

lfd. Nummer: **495** Fläche: in m² **15067** Länge in m: **0**
Bestandestyp: **0104 Laubwald/Laubholzforst**
Charakteristik: Eschenmischwald mit viel Helleborus niger und Colchicum autumnale
Bearbeiter: Nadler

lfd. Nummer: **496** Fläche: in m² **122943** Länge in m: **0**
Bestandestyp: **0103 Laub-Nadel-Mischwald/Laub-Nadelholz-Mischforst**
Charakteristik: Eschen-Eichen-Föhren-Fichten-Mischwald mit bedeutenden Beständen von Carex alba, Hepatica nobilis, Cyclamen europaeum, teilweise Helleborus niger und Euphorbia amygdaloides
Bearbeiter: Nadler

lfd. Nummer: **497** Fläche: in m² **11855** Länge in m: **0**
Bestandestyp: **99 Erhebungsfläche unbestimmten Typs**
Charakteristik: Trockenbrache mit Arrhenatherum elatius, Dactylis glomerata und Daucus carota und sehr viel Clinopodium vulgare und Pastinaca sativa
Bearbeiter: Nadler

lfd. Nummer: **498** Fläche: in m² **10749** Länge in m: **0**
Bestandestyp: **0306 Neubewaldung/Aufforstung**
Charakteristik: wahrscheinlich Baumschulpflanzung, eingezäunt
Bearbeiter: Nadler

lfd. Nummer: **499** Fläche: in m² **804** Länge in m: **0**
Bestandestyp: **0204 Streuobstbestand (Streuobstwiese/-weide, Obstbaumreihen)**
Charakteristik:
Bearbeiter: Nadler

lfd. Nummer: **500** Fläche: in m² **6303** Länge in m: **0**
Bestandestyp: **030802 Mesophile, "bunte" Fettwiese und die meisten Magerrasen, -weiden**
Charakteristik: mit Centaurea jacea, Pastinaca sativa, randlich Salvia pratensis und Dianthus carthusianorum
Bearbeiter: Nadler

lfd. Nummer: **501** Fläche: in m² **1515** Länge in m: **0**
Bestandestyp: **030802 Mesophile, "bunte" Fettwiese und die meisten Magerrasen, -weiden**
Charakteristik: mit Leontodon hispidus
Bearbeiter: Nadler

lfd. Nummer: **502** Fläche: in m² **2982** Länge in m: **0**
Bestandestyp: **030802 Mesophile, "bunte" Fettwiese und die meisten Magerrasen, -weiden**
Charakteristik: mit Centaurea jacea und Colchicum autumnale
Bearbeiter: Nadler

lfd. Nummer: **503** Fläche: in m² **3404** Länge in m: **0**
Bestandestyp: **0306 Neubewaldung/Aufforstung**
Charakteristik: Böschungsbereiche einer alten Schottergrube
Bearbeiter: Nadler

lfd. Nummer: **504** Fläche: in m² **8257** Länge in m: **0**
Bestandestyp: **0104 Laubwald/Laubholzforst**
Charakteristik:
Bearbeiter: Nadler

lfd. Nummer: **505** Fläche: in m² **7963** Länge in m: **0**
Bestandestyp: **0204 Streuobstbestand (Streuobstwiese/-weide, Obstbaumreihen)**
Charakteristik: teils auf Graben, mit Extensivgrünland (Salvia pratensis)
Bearbeiter: Nadler

lfd. Nummer: **506** Fläche: in m² **9668** Länge in m: **0**
Bestandestyp: **030802 Mesophile, "bunte" Fettwiese und die meisten Magerrasen, -weiden**
Charakteristik: mit Centaurea jacea, lokal Centaurea scabiosa, Salvia pratensis und Bromus erectus
Bearbeiter: Nadler

lfd. Nummer: **507** Fläche: in m² **1368** Länge in m: **0**
Bestandestyp: **0204 Streuobstbestand (Streuobstwiese/-weide, Obstbaumreihen)**
Charakteristik:
Bearbeiter: Nadler

lfd. Nummer: **508** Fläche: in m² **5371** Länge in m: **0**
Bestandestyp: **0104 Laubwald/Laubholzforst**
Charakteristik:
Bearbeiter: Nadler

lfd. Nummer: **509** Fläche: in m² **20505** Länge in m: **0**
Bestandestyp: **030802 Mesophile, "bunte" Fettwiese und die meisten Magerrasen, -weiden**
Charakteristik: fett mit Centaurea jacea
Bearbeiter: Nadler

lfd. Nummer: **510** Fläche: in m² **2197** Länge in m: **0**
Bestandestyp: **99 Erhebungsfläche unbestimmten Typs**
Charakteristik: Intensivwiesenbrache
Bearbeiter: Nadler

lfd. Nummer: **511** Fläche: in m² **2887** Länge in m: **0**
Bestandestyp: **0104 Laubwald/Laubholzforst**
Charakteristik:
Bearbeiter: Nadler

lfd. Nummer: **512** Fläche: in m² **10011** Länge in m: **0**
Bestandestyp: **030802 Mesophile, "bunte" Fettwiese und die meisten Magerrasen, -weiden**
Charakteristik: Fettwiese
Bearbeiter: Nadler

lfd. Nummer: **513** Fläche: in m² **5629** Länge in m: **0**
Bestandestyp: **0104 Laubwald/Laubholzforst**
Charakteristik: stark durchforsteter Eichen-Eschen-Bestand mit viel Hepatica nobilis
Bearbeiter: Nadler

lfd. Nummer: **514** Fläche: in m² **4378** Länge in m: **0**
Bestandestyp: **0302 Großröhricht und Schilfröhricht**
Charakteristik:
Bearbeiter: Nadler

lfd. Nummer: **515** Fläche: in m² **58892** Länge in m: **0**
Bestandestyp: **0104 Laubwald/Laubholzforst**
Charakteristik:
Bearbeiter: Nadler

lfd. Nummer: **516** Fläche: in m² **13583** Länge in m: **0**
Bestandestyp: **0402 Fließendes Gewässer**
Charakteristik: Mühlbach in altem Traunarm, überwiegend steiles Prallufer vorhanden, Grund grobschottrig, geringe Fließgeschwindigkeit, im Einströmbereich vom Welser Wehr Ufer befestigt bzw. aktuell Baustelle
Bearbeiter: Nadler

lfd. Nummer: **517** Fläche: in m² **2900** Länge in m: **0**
Bestandestyp: **0402 Fließendes Gewässer**
Charakteristik: kleine Stillwasserbucht der Traun
Bearbeiter: Nadler

lfd. Nummer: **518** Fläche: in m² **1501** Länge in m: **0**
Bestandestyp: **0302 Großröhricht und Schilfröhricht**
Charakteristik:
Bearbeiter: Nadler

lfd. Nummer: **519** Fläche: in m² **53140** Länge in m: **0**
Bestandestyp: **0104 Laubwald/Laubholzforst**
Charakteristik:
Bearbeiter: Nadler

lfd. Nummer: **520** Fläche: in m² **1619** Länge in m: **0**
Bestandestyp: **0104 Laubwald/Laubholzforst**
Charakteristik:
Bearbeiter: Nadler

lfd. Nummer: **521** Fläche: in m² **19693** Länge in m: **0**
Bestandestyp: **0104 Laubwald/Laubholzforst**
Charakteristik:
Bearbeiter: Nadler

lfd. Nummer: **522** Fläche: in m² **12952** Länge in m: **0**
Bestandestyp: **0104 Laubwald/Laubholzforst**
Charakteristik:
Bearbeiter: Nadler

lfd. Nummer: **523** Fläche: in m² **3938** Länge in m: **0**
Bestandestyp: **0103 Laub-Nadel-Mischwald/Laub-Nadelholz-Mischforst**
Charakteristik:
Bearbeiter: Nadler

lfd. Nummer: **524** Fläche: in m² **644** Länge in m: **0**
Bestandestyp: **0401 Stehendes Gewässer**
Charakteristik: Stillgewässer in Altarmzug
Bearbeiter: Nadler

lfd. Nummer: **525** Fläche: in m² **1378** Länge in m: **0**
Bestandestyp: **0302 Großröhricht und Schilfröhricht**
Charakteristik: in Altarmzug
Bearbeiter: Nadler

lfd. Nummer: **526** Fläche: in m² **2954** Länge in m: **0**
Bestandestyp: **0401 Stehendes Gewässer**
Charakteristik: Altarm
Bearbeiter: Nadler

lfd. Nummer: **527** Fläche: in m² **17940** Länge in m: **0**
Bestandestyp: **0102 Nadelwald/Nadelholzforst**
Charakteristik:
Bearbeiter: Nadler

lfd. Nummer: **528** Fläche: in m² **33186** Länge in m: **0**
Bestandestyp: **0104 Laubwald/Laubholzforst**
Charakteristik:
Bearbeiter: Nadler

lfd. Nummer: **529** Fläche: in m² **3185** Länge in m: **0**
Bestandestyp: **0307 Feuchtes und nasses Extensivgrünland**
Charakteristik: Naßfläche an Dammfuß in Traunau
Bearbeiter: Nadler

lfd. Nummer: **530** Fläche: in m² **12562** Länge in m: **0**
Bestandestyp: **030802 Mesophile, "bunte" Fettwiese und die meisten Magerrasen, -weiden**
Charakteristik: Trockenwiese an Hochwasserdammböschung, Dammkrone (Arrhenathereten und Brometen) und vorgelagerte Fettwiese mit Centaurea jacea
Bearbeiter: Nadler

lfd. Nummer: **531** Fläche: in m² **5453** Länge in m: **0**
Bestandestyp: **030802 Mesophile, "bunte" Fettwiese und die meisten Magerrasen, -weiden**
Charakteristik: mit Bromus erectus, Centaurea jacea, Colchicum autumnale und Salvia pratensis, unregelmäßiges Gelände
Bearbeiter: Nadler

lfd. Nummer: **532** Fläche: in m² **4969** Länge in m: **0**
Bestandestyp: **030802 Mesophile, "bunte" Fettwiese und die meisten Magerrasen, -weiden**
Charakteristik: mit Centaurea jacea und Salvia pratensis
Bearbeiter: Nadler

lfd. Nummer: **533** Fläche: in m² **6127** Länge in m: **0**
Bestandestyp: **030802 Mesophile, "bunte" Fettwiese und die meisten Magerrasen, -weiden**
Charakteristik: jungwirkende, buckelige Auwiese mit Clinopodium vulgare und etwas Centaurea jacea
Bearbeiter: Nadler

lfd. Nummer: **534** Fläche: in m² **10776** Länge in m: **0**
Bestandestyp: **030802 Mesophile, "bunte" Fettwiese und die meisten Magerrasen, -weiden**
Charakteristik: junger Pflanzenbestand mit Centaurea jacea, Arrhenatherum elatius, Galium album, Ranunculus bulbosus und Salvia pratensis
Bearbeiter: Nadler

lfd. Nummer: **535** Fläche: in m² **948** Länge in m: **0**
Bestandestyp: **0204 Streuobstbestand (Streuobstwiese/-weide, Obstbaumreihen)**
Charakteristik:
Bearbeiter: Nadler

lfd. Nummer: **536** Fläche: in m² **5790** Länge in m: **0**
Bestandestyp: **030802 Mesophile, "bunte" Fettwiese und die meisten Magerrasen, -weiden**
Charakteristik: junger Pflanzenbestand mit Centaurea jacea, Arrhenatherum elatius, Galium album, Ranunculus bulbosus und Salvia pratensis
Bearbeiter: Nadler

lfd. Nummer: **537** Fläche: in m² **688** Länge in m: **0**
Bestandestyp: **0104 Laubwald/Laubholzforst**
Charakteristik:
Bearbeiter: Nadler

lfd. Nummer: **538** Fläche: in m² **273** Länge in m: **0**
Bestandestyp: **030802 Mesophile, "bunte" Fettwiese und die meisten Magerrasen, -weiden**
Charakteristik: wenig gemähte, kleine Wiese mit Centaurea jacea
Bearbeiter: Nadler

lfd. Nummer: **539** Fläche: in m² **756** Länge in m: **0**
Bestandestyp: **0204 Streuobstbestand (Streuobstwiese/-weide, Obstbaumreihen)**
Charakteristik:
Bearbeiter: Nadler

lfd. Nummer: **540** Fläche: in m² **888** Länge in m: **0**
Bestandestyp: **0204 Streuobstbestand (Streuobstwiese/-weide, Obstbaumreihen)**
Charakteristik:
Bearbeiter: Nadler

lfd. Nummer: **541** Fläche: in m² **474** Länge in m: **0**
Bestandestyp: **030802 Mesophile, "bunte" Fettwiese und die meisten Magerrasen, -weiden**
Charakteristik: mit Centaurea jacea
Bearbeiter: Nadler

lfd. Nummer: **542** Fläche: in m² **2541** Länge in m: **0**
Bestandestyp: **030802 Mesophile, "bunte" Fettwiese und die meisten Magerrasen, -weiden**
Charakteristik: mit Leontodon hispidus
Bearbeiter: Nadler

lfd. Nummer: **543** Fläche: in m² **0** Länge in m: **0**
Bestandestyp: **0204 Streuobstbestand (Streuobstwiese/-weide, Obstbaumreihen)**
Charakteristik:
Bearbeiter: Nadler

lfd. Nummer: **544** Fläche: in m² **1198** Länge in m: **0**
Bestandestyp: **0204 Streuobstbestand (Streuobstwiese/-weide, Obstbaumreihen)**
Charakteristik:
Bearbeiter: Nadler

lfd. Nummer: **545** Fläche: in m² **710** Länge in m: **0**
Bestandestyp: **0204 Streuobstbestand (Streuobstwiese/-weide, Obstbaumreihen)**
Charakteristik:
Bearbeiter: Nadler

lfd. Nummer: **546** Fläche: in m² **23214** Länge in m: **0**
Bestandestyp: **030802 Mesophile, "bunte" Fettwiese und die meisten Magerrasen, -weiden**
Charakteristik: relativ magere Dauerweide mit viel Plantago media
Bearbeiter: Nadler

lfd. Nummer: **547** Fläche: in m² **1104** Länge in m: **0**
Bestandestyp: **030802 Mesophile, "bunte" Fettwiese und die meisten Magerrasen, -weiden**
Charakteristik: mit Centaurea jacea und Leontodon hispidus, etwas Colchicum autumnale
Bearbeiter: Nadler

lfd. Nummer: **548** Fläche: in m² **1272** Länge in m: **0**
Bestandestyp: **030802 Mesophile, "bunte" Fettwiese und die meisten Magerrasen, -weiden**
Charakteristik: mit Centaurea jacea
Bearbeiter: Nadler

lfd. Nummer: **549** Fläche: in m² **1005121** Länge in m: **0**
Bestandestyp: **0103 Laub-Nadel-Mischwald/Laub-Nadelholz-Mischforst**
Charakteristik: Eschen-Eichen-Föhren-Fichten-Mischwald mit bedeutenden Beständen von Carex alba, Hepatica nobilis, Cyclamen europaeum, teilweise Helleborus niger und Euphorbia amygdaloides
Bearbeiter: Nadler

lfd. Nummer: **550** Fläche: in m² **45463** Länge in m: **0**
Bestandestyp: **0104 Laubwald/Laubholzforst**
Charakteristik: Eschen-Mischwald mit bedeutenden Beständen von Carex alba, Hepatica nobilis, Cyclamen europaeum, teilweise Helleborus niger und Euphorbia amygdaloides
Bearbeiter: Nadler

lfd. Nummer: **551** Fläche: in m² **1866** Länge in m: **0**
Bestandestyp: **0103 Laub-Nadel-Mischwald/Laub-Nadelholz-Mischforst**
Charakteristik:
Bearbeiter: Nadler

lfd. Nummer: **552** Fläche: in m² **4158** Länge in m: **0**
Bestandestyp: **0103 Laub-Nadel-Mischwald/Laub-Nadelholz-Mischforst**
Charakteristik:
Bearbeiter: Nadler

lfd. Nummer: **553** Fläche: in m² **39467** Länge in m: **0**
Bestandestyp: **0103** **Laub-Nadel-Mischwald/Laub-Nadelholz-Mischforst**
Charakteristik:
Bearbeiter: Nadler

lfd. Nummer: **554** Fläche: in m² **1675** Länge in m: **0**
Bestandestyp: **030302** **Sukzessionsfläche des trockenen Extensivgrünlandes mit oder ohne jüngerem Gehölzaufwuchs**
Charakteristik: Wiesenbrache mit Centaurea scabiosa
Bearbeiter: Nadler

lfd. Nummer: **555** Fläche: in m² **1906** Länge in m: **0**
Bestandestyp: **0304** **Sukzessionsfläche in ehemaligen Intensivgebieten**
Charakteristik:
Bearbeiter: Nadler

lfd. Nummer: **556** Fläche: in m² **2851** Länge in m: **0**
Bestandestyp: **99** **Erhebungsfläche unbestimmten Typs**
Charakteristik: Artemisietum-Brache bzw. Arrhenatherum elatius-Bestand mit viel Pastinaca sativa
Bearbeiter: Nadler

lfd. Nummer: **557** Fläche: in m² **739** Länge in m: **0**
Bestandestyp: **030802** **Mesophile, "bunte" Fettwiese und die meisten Magerrasen, -weiden**
Charakteristik: mit Centaurea jacea und Leontodon hispidus
Bearbeiter: Nadler

lfd. Nummer: **558** Fläche: in m² **5914** Länge in m: **0**
Bestandestyp: **030802** **Mesophile, "bunte" Fettwiese und die meisten Magerrasen, -weiden**
Charakteristik: mit Heracleum sphondylium, Silene vulgaris und lokal viel Knautia arvensis; in Intensivgrünland übergehend
Bearbeiter: Nadler

lfd. Nummer: **559** Fläche: in m² **1954** Länge in m: **0**
Bestandestyp: **030802** **Mesophile, "bunte" Fettwiese und die meisten Magerrasen, -weiden**
Charakteristik: mit Centaurea jacea
Bearbeiter: Nadler

lfd. Nummer: **560** Fläche: in m² **4758** Länge in m: **0**
Bestandestyp: **0204** **Streuobstbestand (Streuobstwiese/-weide, Obstbaumreihen)**
Charakteristik:
Bearbeiter: Nadler

lfd. Nummer: **561** Fläche: in m² **3058** Länge in m: **0**
Bestandestyp: **030802** **Mesophile, "bunte" Fettwiese und die meisten Magerrasen, -weiden**
Charakteristik: sehr extensiv genutzte Weidefläche mit Arrhenatherum elatius
Bearbeiter: Nadler

lfd. Nummer: **562** Fläche: in m² **3198** Länge in m: **0**
Bestandestyp: **030802** **Mesophile, "bunte" Fettwiese und die meisten Magerrasen, -weiden**
Charakteristik: Grenzfall zu Intensivwiese, viel Galium album
Bearbeiter: Nadler

lfd. Nummer: **563** Fläche: in m² **1377** Länge in m: **0**
Bestandestyp: **0204** **Streuobstbestand (Streuobstwiese/-weide, Obstbaumreihen)**
Charakteristik:
Bearbeiter: Nadler

lfd. Nummer: **564** Fläche: in m² **3250** Länge in m: **0**
Bestandestyp: **0204 Streuobstbestand (Streuobstwiese/-weide, Obstbaumreihen)**
Charakteristik:
Bearbeiter: Nadler

lfd. Nummer: **565** Fläche: in m² **413** Länge in m: **0**
Bestandestyp: **0304 Sukzessionsfläche in ehemaligen Intensivgebieten**
Charakteristik:
Bearbeiter: Nadler

lfd. Nummer: **566** Fläche: in m² **3529** Länge in m: **0**
Bestandestyp: **0204 Streuobstbestand (Streuobstwiese/-weide, Obstbaumreihen)**
Charakteristik:
Bearbeiter: Nadler

lfd. Nummer: **567** Fläche: in m² **528** Länge in m: **0**
Bestandestyp: **0204 Streuobstbestand (Streuobstwiese/-weide, Obstbaumreihen)**
Charakteristik:
Bearbeiter: Nadler

lfd. Nummer: **568** Fläche: in m² **12237** Länge in m: **0**
Bestandestyp: **030802 Mesophile, "bunte" Fettwiese und die meisten Magerrasen, -weiden**
Charakteristik: sehr fette Alopecurus pratensis-Festuca arundinacea-Wiese mit Cirsium oleraceum und viel Colchicum autumnale
Bearbeiter: Nadler

lfd. Nummer: **569** Fläche: in m² **925** Länge in m: **0**
Bestandestyp: **0201 Kleinstwaldfläche ("Feldgehölz"), Gebüsch oder Baumgruppe unter 1000m²**
Charakteristik: Gruppe sehr großer Hybridpappeln
Bearbeiter: Nadler

lfd. Nummer: **570** Fläche: in m² **1088** Länge in m: **0**
Bestandestyp: **0201 Kleinstwaldfläche ("Feldgehölz"), Gebüsch oder Baumgruppe unter 1000m²**
Charakteristik: Ausweitung von Bachufergehölz
Bearbeiter: Nadler

lfd. Nummer: **571** Fläche: in m² **640** Länge in m: **0**
Bestandestyp: **0401 Stehendes Gewässer**
Charakteristik: neu hergerichteter Teich inmitten größerer Baggerungen
Bearbeiter: Nadler

lfd. Nummer: **572** Fläche: in m² **543** Länge in m: **0**
Bestandestyp: **0401 Stehendes Gewässer**
Charakteristik: Teich mit Ufergehölzsaum in Ackerflur
Bearbeiter: Nadler

lfd. Nummer: **573** Fläche: in m² **572** Länge in m: **0**
Bestandestyp: **0201 Kleinstwaldfläche ("Feldgehölz"), Gebüsch oder Baumgruppe unter 1000m²**
Charakteristik: Gruppe großer Eschen und Eichen
Bearbeiter: Nadler

lfd. Nummer: **574** Fläche: in m² **795** Länge in m: **0**
Bestandestyp: **0201 Kleinstwaldfläche ("Feldgehölz"), Gebüsch oder Baumgruppe unter 1000m²**
Charakteristik: Gruppe großer Eschen und Eichen
Bearbeiter: Nadler

lfd. Nummer: **575** Fläche: in m² **532** Länge in m: **0**
Bestandestyp: **030802 Mesophile, "bunte" Fettwiese und die meisten Magerrasen, -weiden**
Charakteristik: mit Centaurea jacea, Colchicum autumnale und Leontodon hispidus
Bearbeiter: Nadler

lfd. Nummer: **576** Fläche: in m² **5477** Länge in m: **0**
Bestandestyp: **0204 Streuobstbestand (Streuobstwiese/-weide, Obstbaumreihen)**
Charakteristik:
Bearbeiter: Nadler

lfd. Nummer: **577** Fläche: in m² **6169** Länge in m: **0**
Bestandestyp: **99 Erhebungsfläche unbestimmten Typs**
Charakteristik: Arrhenatherum elatius-Brache mit Hypericum perforatum
Bearbeiter: Nadler

lfd. Nummer: **578** Fläche: in m² **1718** Länge in m: **0**
Bestandestyp: **030802 Mesophile, "bunte" Fettwiese und die meisten Magerrasen, -weiden**
Charakteristik: Fettwiese
Bearbeiter: Nadler

lfd. Nummer: **579** Fläche: in m² **2717** Länge in m: **0**
Bestandestyp: **0307 Feuchtes und nasses Extensivgrünland**
Charakteristik: fett mit Scirpus sylvaticus
Bearbeiter: Nadler

lfd. Nummer: **580** Fläche: in m² **3192** Länge in m: **0**
Bestandestyp: **0204 Streuobstbestand (Streuobstwiese/-weide, Obstbaumreihen)**
Charakteristik:
Bearbeiter: Nadler

lfd. Nummer: **581** Fläche: in m² **1514** Länge in m: **0**
Bestandestyp: **0204 Streuobstbestand (Streuobstwiese/-weide, Obstbaumreihen)**
Charakteristik:
Bearbeiter: Nadler

lfd. Nummer: **582** Fläche: in m² **1546** Länge in m: **0**
Bestandestyp: **0204 Streuobstbestand (Streuobstwiese/-weide, Obstbaumreihen)**
Charakteristik:
Bearbeiter: Nadler

lfd. Nummer: **583** Fläche: in m² **413** Länge in m: **0**
Bestandestyp: **0204 Streuobstbestand (Streuobstwiese/-weide, Obstbaumreihen)**
Charakteristik:
Bearbeiter: Nadler

lfd. Nummer: **584** Fläche: in m² **5585** Länge in m: **0**
Bestandestyp: **030802 Mesophile, "bunte" Fettwiese und die meisten Magerrasen, -weiden**
Charakteristik: ziemlich intensiv bewirtschaftet, mit Dactylis glomerata, Arrhenatherum elatius und Galium album
Bearbeiter: Nadler

lfd. Nummer: **585** Fläche: in m² **1384** Länge in m: **0**
Bestandestyp: **0306 Neubewaldung/Aufforstung**
Charakteristik:
Bearbeiter: Nadler

lfd. Nummer: **586** Fläche: in m² **322** Länge in m: **0**
Bestandestyp: **0201 Kleinstwaldfläche ("Feldgehölz"), Gebüsch oder Baumgruppe unter 1000m²**
Charakteristik: Gruppe von Hybridpappeln, Eichen und Silberweiden
Bearbeiter: Nadler

lfd. Nummer: **587** Fläche: in m² **69287** Länge in m: **0**
Bestandestyp: **0402 Fließendes Gewässer**
Charakteristik: Traunfluß, im Staubereich des Welser Wehrs, sowie unterhalb der Wehranlage, hier mit längerfristig offenen Schotterbänken; Flußsohle grobschottrig, Ufer-Blockwürfe von schluffigen Anlandungen überlagert
Bearbeiter: Nadler

lfd. Nummer: **588** Fläche: in m² **1485** Länge in m: **0**
Bestandestyp: **030802 Mesophile, "bunte" Fettwiese und die meisten Magerrasen, -weiden**
Charakteristik: recht fett, mit Arrhenatherum elatius und Festuca rubra
Bearbeiter: Nadler

lfd. Nummer: **589** Fläche: in m² **448** Länge in m: **0**
Bestandestyp: **0204 Streuobstbestand (Streuobstwiese/-weide, Obstbaumreihen)**
Charakteristik:
Bearbeiter: Nadler

lfd. Nummer: **590** Fläche: in m² **1176** Länge in m: **0**
Bestandestyp: **0204 Streuobstbestand (Streuobstwiese/-weide, Obstbaumreihen)**
Charakteristik:
Bearbeiter: Nadler

lfd. Nummer: **591** Fläche: in m² **1022** Länge in m: **0**
Bestandestyp: **0204 Streuobstbestand (Streuobstwiese/-weide, Obstbaumreihen)**
Charakteristik:
Bearbeiter: Nadler

lfd. Nummer: **592** Fläche: in m² **918** Länge in m: **0**
Bestandestyp: **0204 Streuobstbestand (Streuobstwiese/-weide, Obstbaumreihen)**
Charakteristik:
Bearbeiter: Nadler

lfd. Nummer: **593** Fläche: in m² **2002** Länge in m: **0**
Bestandestyp: **0204 Streuobstbestand (Streuobstwiese/-weide, Obstbaumreihen)**
Charakteristik:
Bearbeiter: Nadler

lfd. Nummer: **594** Fläche: in m² **154** Länge in m: **0**
Bestandestyp: **030802 Mesophile, "bunte" Fettwiese und die meisten Magerrasen, -weiden**
Charakteristik: mit Colchicum autumnale und Leontodon hispidus
Bearbeiter: Nadler

lfd. Nummer: **595** Fläche: in m² **1578** Länge in m: **0**
Bestandestyp: **0204 Streuobstbestand (Streuobstwiese/-weide, Obstbaumreihen)**
Charakteristik:
Bearbeiter: Nadler

lfd. Nummer: **596** Fläche: in m² **432** Länge in m: **0**
Bestandestyp: **0204 Streuobstbestand (Streuobstwiese/-weide, Obstbaumreihen)**
Charakteristik:
Bearbeiter: Nadler

lfd. Nummer: **597** Fläche: in m² **420** Länge in m: **0**
Bestandestyp: **0204 Streuobstbestand (Streuobstwiese/-weide, Obstbaumreihen)**
Charakteristik:
Bearbeiter: Nadler

lfd. Nummer: **598** Fläche: in m² **192** Länge in m: **0**
Bestandestyp: **0204 Streuobstbestand (Streuobstwiese/-weide, Obstbaumreihen)**
Charakteristik:
Bearbeiter: Nadler

lfd. Nummer: **599** Fläche: in m² **924** Länge in m: **0**
Bestandestyp: **0204 Streuobstbestand (Streuobstwiese/-weide, Obstbaumreihen)**
Charakteristik:
Bearbeiter: Nadler

lfd. Nummer: **600** Fläche: in m² **1484** Länge in m: **0**
Bestandestyp: **0204 Streuobstbestand (Streuobstwiese/-weide, Obstbaumreihen)**
Charakteristik:
Bearbeiter: Nadler

lfd. Nummer: **601** Fläche: in m² **690** Länge in m: **0**
Bestandestyp: **0204 Streuobstbestand (Streuobstwiese/-weide, Obstbaumreihen)**
Charakteristik:
Bearbeiter: Nadler

lfd. Nummer: **602** Fläche: in m² **760** Länge in m: **0**
Bestandestyp: **0204 Streuobstbestand (Streuobstwiese/-weide, Obstbaumreihen)**
Charakteristik:
Bearbeiter: Nadler

lfd. Nummer: **603** Fläche: in m² **1692** Länge in m: **0**
Bestandestyp: **0206 Baumreihe, Allee**
Charakteristik: große Eschenzeile
Bearbeiter: Nadler

lfd. Nummer: **604** Fläche: in m² **4280** Länge in m: **0**
Bestandestyp: **0204 Streuobstbestand (Streuobstwiese/-weide, Obstbaumreihen)**
Charakteristik:
Bearbeiter: Nadler

lfd. Nummer: **605** Fläche: in m² **240** Länge in m: **0**
Bestandestyp: **0204 Streuobstbestand (Streuobstwiese/-weide, Obstbaumreihen)**
Charakteristik:
Bearbeiter: Nadler

lfd. Nummer: **606** Fläche: in m² **240** Länge in m: **0**
Bestandestyp: **0204 Streuobstbestand (Streuobstwiese/-weide, Obstbaumreihen)**
Charakteristik:
Bearbeiter: Nadler

lfd. Nummer: **607** Fläche: in m² **102** Länge in m: **0**
Bestandestyp: **0204 Streuobstbestand (Streuobstwiese/-weide, Obstbaumreihen)**
Charakteristik:
Bearbeiter: Nadler

lfd. Nummer: **608** Fläche: in m² **1548** Länge in m: **0**
Bestandestyp: **0203 Heckenzug**
Charakteristik:
Bearbeiter: Nadler

lfd. Nummer: **609** Fläche: in m² **300** Länge in m: **0**
Bestandestyp: **0204 Streuobstbestand (Streuobstwiese/-weide, Obstbaumreihen)**
Charakteristik:
Bearbeiter: Nadler

lfd. Nummer: **610** Fläche: in m² **147** Länge in m: **0**
Bestandestyp: **0204 Streuobstbestand (Streuobstwiese/-weide, Obstbaumreihen)**
Charakteristik:
Bearbeiter: Nadler

lfd. Nummer: **611** Fläche: in m² **400** Länge in m: **0**
Bestandestyp: **0203 Heckenzug**
Charakteristik:
Bearbeiter: Nadler

lfd. Nummer: **612** Fläche: in m² **408** Länge in m: **0**
Bestandestyp: **0203 Heckenzug**
Charakteristik:
Bearbeiter: Nadler

lfd. Nummer: **613** Fläche: in m² **428** Länge in m: **0**
Bestandestyp: **0204 Streuobstbestand (Streuobstwiese/-weide, Obstbaumreihen)**
Charakteristik:
Bearbeiter: Nadler

lfd. Nummer: **614** Fläche: in m² **186** Länge in m: **0**
Bestandestyp: **0204 Streuobstbestand (Streuobstwiese/-weide, Obstbaumreihen)**
Charakteristik:
Bearbeiter: Nadler

lfd. Nummer: **615** Fläche: in m² **915** Länge in m: **0**
Bestandestyp: **0204 Streuobstbestand (Streuobstwiese/-weide, Obstbaumreihen)**
Charakteristik:
Bearbeiter: Nadler

lfd. Nummer: **616** Fläche: in m² **768** Länge in m: **0**
Bestandestyp: **0204 Streuobstbestand (Streuobstwiese/-weide, Obstbaumreihen)**
Charakteristik:
Bearbeiter: Nadler

lfd. Nummer: **617** Fläche: in m² **2850** Länge in m: **0**
Bestandestyp: **0202 Uferbegleitgehölz**
Charakteristik: Esche, Silberweide
Bearbeiter: Nadler

lfd. Nummer: **618** Fläche: in m² **417** Länge in m: **0**
Bestandestyp: **0202 Uferbegleitgehölz**
Charakteristik: Silberweide
Bearbeiter: Nadler

lfd. Nummer: **619** Fläche: in m² **417** Länge in m: **0**
Bestandestyp: **0202 Uferbegleitgehölz**
Charakteristik: Silberweide
Bearbeiter: Nadler

lfd. Nummer: **620** Fläche: in m² **2850** Länge in m: **0**
Bestandestyp: **0202 Uferbegleitgehölz**
Charakteristik: Schwarzerle, Silberweide
Bearbeiter: Nadler

lfd. Nummer: **621** Fläche: in m² **936** Länge in m: **0**
Bestandestyp: **0202 Uferbegleitgehölz**
Charakteristik: Schwarzerle
Bearbeiter: Nadler

lfd. Nummer: **622** Fläche: in m² **408** Länge in m: **0**
Bestandestyp: **0202 Uferbegleitgehölz**
Charakteristik: Schwarzerle, Esche, Silberweide, Traubenkirsche
Bearbeiter: Nadler

lfd. Nummer: **623** Fläche: in m² **477** Länge in m: **0**
Bestandestyp: **0202 Uferbegleitgehölz**
Charakteristik: Schwarzerle, Esche, Silberweide, Traubenkirsche
Bearbeiter: Nadler

lfd. Nummer: **624** Fläche: in m² **459** Länge in m: **0**
Bestandestyp: **0202 Uferbegleitgehölz**
Charakteristik: Schwarzerle, Esche, Silberweide, Traubenkirsche
Bearbeiter: Nadler

lfd. Nummer: **625** Fläche: in m² **460** Länge in m: **0**
Bestandestyp: **0204 Streuobstbestand (Streuobstwiese/-weide, Obstbaumreihen)**
Charakteristik:
Bearbeiter: Nadler

lfd. Nummer: **626** Fläche: in m² **474** Länge in m: **0**
Bestandestyp: **030802 Mesophile, "bunte" Fettwiese und die meisten Magerrasen, -weiden**
Charakteristik: Brachrain
Bearbeiter: Nadler

lfd. Nummer: **627** Fläche: in m² **312** Länge in m: **0**
Bestandestyp: **0202 Uferbegleitgehölz**
Charakteristik: älteres Teichufergehölz in Hofnähe
Bearbeiter: Nadler

lfd. Nummer: **628** Fläche: in m² **633** Länge in m: **0**
Bestandestyp: **0204 Streuobstbestand (Streuobstwiese/-weide, Obstbaumreihen)**
Charakteristik:
Bearbeiter: Nadler

lfd. Nummer: **629** Fläche: in m² **960** Länge in m: **0**
Bestandestyp: **0204 Streuobstbestand (Streuobstwiese/-weide, Obstbaumreihen)**
Charakteristik:
Bearbeiter: Nadler

lfd. Nummer: **630** Fläche: in m² **495** Länge in m: **0**
Bestandestyp: **0204 Streuobstbestand (Streuobstwiese/-weide, Obstbaumreihen)**
Charakteristik:
Bearbeiter: Nadler

lfd. Nummer: **631** Fläche: in m² **604** Länge in m: **0**
Bestandestyp: **030802 Mesophile, "bunte" Fettwiese und die meisten Magerrasen, -weiden**
Charakteristik: brachliegende Rainböschung, verschiedenartig: einerseits mit Arrhenatherum elatius und Colchicum autumnale, andererseits Betonica officinalis-Bestand, andererseits und wahrscheinlich in zunehmender Ausdehnung Calamagrostis epigejos-Bestand
Bearbeiter: Nadler

lfd. Nummer: **632** Fläche: in m² **976** Länge in m: **0**
Bestandestyp: **0204 Streuobstbestand (Streuobstwiese/-weide, Obstbaumreihen)**
Charakteristik:
Bearbeiter: Nadler

lfd. Nummer: **633** Fläche: in m² **1815** Länge in m: **0**
Bestandestyp: **0204 Streuobstbestand (Streuobstwiese/-weide, Obstbaumreihen)**
Charakteristik:
Bearbeiter: Nadler

lfd. Nummer: **634** Fläche: in m² **245** Länge in m: **0**
Bestandestyp: **0204 Streuobstbestand (Streuobstwiese/-weide, Obstbaumreihen)**
Charakteristik:
Bearbeiter: Nadler

lfd. Nummer: **635** Fläche: in m² **1424** Länge in m: **0**
Bestandestyp: **0204 Streuobstbestand (Streuobstwiese/-weide, Obstbaumreihen)**
Charakteristik:
Bearbeiter: Nadler

lfd. Nummer: **636** Fläche: in m² **847** Länge in m: **0**
Bestandestyp: **0204 Streuobstbestand (Streuobstwiese/-weide, Obstbaumreihen)**
Charakteristik:
Bearbeiter: Nadler

lfd. Nummer: **637** Fläche: in m² **502** Länge in m: **0**
Bestandestyp: **0202 Uferbegleitgehölz**
Charakteristik: Schwarzerle, Esche, Silberweide, Traubenkirsche; Ufer mit Geranium palustre
Bearbeiter: Nadler

lfd. Nummer: **638** Fläche: in m² **492** Länge in m: **0**
Bestandestyp: **0202 Uferbegleitgehölz**
Charakteristik: Schwarzerle, Esche, Silberweide, Traubenkirsche; Ufer mit Geranium palustre
Bearbeiter: Nadler

lfd. Nummer: **639** Fläche: in m² **912** Länge in m: **0**
Bestandestyp: **0202 Uferbegleitgehölz**
Charakteristik: Schwarzerle, Esche, Silberweide, Traubenkirsche
Bearbeiter: Nadler

lfd. Nummer: **640** Fläche: in m² **912** Länge in m: **0**
Bestandestyp: **0202 Uferbegleitgehölz**
Charakteristik: Schwarzerle, Esche, Silberweide, Traubenkirsche
Bearbeiter: Nadler

lfd. Nummer: **641** Fläche: in m² **76** Länge in m: **0**
Bestandestyp: **0204 Streuobstbestand (Streuobstwiese/-weide, Obstbaumreihen)**
Charakteristik:
Bearbeiter: Nadler

lfd. Nummer: **642** Fläche: in m² **90** Länge in m: **0**
Bestandestyp: **0204 Streuobstbestand (Streuobstwiese/-weide, Obstbaumreihen)**
Charakteristik:
Bearbeiter: Nadler

lfd. Nummer: **643** Fläche: in m² **850** Länge in m: **0**
Bestandestyp: **0204 Streuobstbestand (Streuobstwiese/-weide, Obstbaumreihen)**
Charakteristik:
Bearbeiter: Nadler

lfd. Nummer: **644** Fläche: in m² **447** Länge in m: **0**
Bestandestyp: **0204 Streuobstbestand (Streuobstwiese/-weide, Obstbaumreihen)**
Charakteristik:
Bearbeiter: Nadler

lfd. Nummer: **645** Fläche: in m² **426** Länge in m: **0**
Bestandestyp: **0204 Streuobstbestand (Streuobstwiese/-weide, Obstbaumreihen)**
Charakteristik:
Bearbeiter: Nadler

lfd. Nummer: **646** Fläche: in m² **348** Länge in m: **0**
Bestandestyp: **0204 Streuobstbestand (Streuobstwiese/-weide, Obstbaumreihen)**
Charakteristik:
Bearbeiter: Nadler

lfd. Nummer: **647** Fläche: in m² **120** Länge in m: **0**
Bestandestyp: **0204 Streuobstbestand (Streuobstwiese/-weide, Obstbaumreihen)**
Charakteristik:
Bearbeiter: Nadler

lfd. Nummer: **648** Fläche: in m² **928** Länge in m: **0**
Bestandestyp: **0202 Uferbegleitgehölz**
Charakteristik: Schwarzerle, Esche, Silberweide, Traubenkirsche, Stieleiche
Bearbeiter: Nadler

lfd. Nummer: **649** Fläche: in m² **928** Länge in m: **0**
Bestandestyp: **0202 Uferbegleitgehölz**
Charakteristik: Schwarzerle, Esche, Silberweide, Traubenkirsche, Stieleiche
Bearbeiter: Nadler

lfd. Nummer: **650** Fläche: in m² **1265** Länge in m: **0**
Bestandestyp: **0203 Heckenzug**
Charakteristik:
Bearbeiter: Nadler

lfd. Nummer: **651** Fläche: in m² **594** Länge in m: **0**
Bestandestyp: **0202 Uferbegleitgehölz**
Charakteristik: Schwarzerle, Esche, Silberweide, Traubenkirsche
Bearbeiter: Nadler

lfd. Nummer: **652** Fläche: in m² **1485** Länge in m: **0**
Bestandestyp: **0202 Uferbegleitgehölz**
Charakteristik: Schwarzerle, Esche, Silberweide, Traubenkirsche
Bearbeiter: Nadler

lfd. Nummer: **653** Fläche: in m² **819** Länge in m: **0**
Bestandestyp: **0202 Uferbegleitgehölz**
Charakteristik: Schwarzerle, Esche, Silberweide, Traubenkirsche
Bearbeiter: Nadler

lfd. Nummer: **654** Fläche: in m² **1960** Länge in m: **0**
Bestandestyp: **0204 Streuobstbestand (Streuobstwiese/-weide, Obstbaumreihen)**
Charakteristik:
Bearbeiter: Nadler

lfd. Nummer: **655** Fläche: in m² **270** Länge in m: **0**
Bestandestyp: **030802 Mesophile, "bunte" Fettwiese und die meisten Magerrasen, -weiden**
Charakteristik: kleine Böschung mit Leontodon hispidus und Centaurea jacea, ziemlich mager
Bearbeiter: Nadler

lfd. Nummer: **656** Fläche: in m² **1309** Länge in m: **0**
Bestandestyp: **0204 Streuobstbestand (Streuobstwiese/-weide, Obstbaumreihen)**
Charakteristik:
Bearbeiter: Nadler

lfd. Nummer: **657** Fläche: in m² **280** Länge in m: **0**
Bestandestyp: **0203 Heckenzug**
Charakteristik:
Bearbeiter: Nadler

lfd. Nummer: **658** Fläche: in m² **440** Länge in m: **0**
Bestandestyp: **030802 Mesophile, "bunte" Fettwiese und die meisten Magerrasen, -weiden**
Charakteristik: Brachböschung, teils mit Arrhenatherum elatius und Knautia arvensis, teils Urtica dioica-Bestand, etwas Colchicum autumnale, ein Apfelbaum und Hollerbusch
Bearbeiter: Nadler

lfd. Nummer: **659** Fläche: in m² **392** Länge in m: **0**
Bestandestyp: **0204 Streuobstbestand (Streuobstwiese/-weide, Obstbaumreihen)**
Charakteristik:
Bearbeiter: Nadler

lfd. Nummer: **660** Fläche: in m² **2052** Länge in m: **0**
Bestandestyp: **0204 Streuobstbestand (Streuobstwiese/-weide, Obstbaumreihen)**
Charakteristik:
Bearbeiter: Nadler

lfd. Nummer: **661** Fläche: in m² **520** Länge in m: **0**
Bestandestyp: **0204 Streuobstbestand (Streuobstwiese/-weide, Obstbaumreihen)**
Charakteristik:
Bearbeiter: Nadler

lfd. Nummer: **662** Fläche: in m² **2604** Länge in m: **0**
Bestandestyp: **0204 Streuobstbestand (Streuobstwiese/-weide, Obstbaumreihen)**
Charakteristik:
Bearbeiter: Nadler

lfd. Nummer: **663** Fläche: in m² **663** Länge in m: **0**
Bestandestyp: **0204 Streuobstbestand (Streuobstwiese/-weide, Obstbaumreihen)**
Charakteristik:
Bearbeiter: Nadler

lfd. Nummer: **664** Fläche: in m² **1644** Länge in m: **0**
Bestandestyp: **0204 Streuobstbestand (Streuobstwiese/-weide, Obstbaumreihen)**
Charakteristik:
Bearbeiter: Nadler

lfd. Nummer: **665** Fläche: in m² **680** Länge in m: **0**
Bestandestyp: **0204 Streuobstbestand (Streuobstwiese/-weide, Obstbaumreihen)**
Charakteristik:
Bearbeiter: Nadler

lfd. Nummer: **666** Fläche: in m² **200** Länge in m: **0**
Bestandestyp: **0204 Streuobstbestand (Streuobstwiese/-weide, Obstbaumreihen)**
Charakteristik:
Bearbeiter: Nadler

lfd. Nummer: **667** Fläche: in m² **515** Länge in m: **0**
Bestandestyp: **0204 Streuobstbestand (Streuobstwiese/-weide, Obstbaumreihen)**
Charakteristik:
Bearbeiter: Nadler

lfd. Nummer: **668** Fläche: in m² **3025** Länge in m: **0**
Bestandestyp: **0203 Heckenzug**
Charakteristik: Feuchtgehölzzug
Bearbeiter: Nadler

lfd. Nummer: **669** Fläche: in m² **1048** Länge in m: **0**
Bestandestyp: **0204 Streuobstbestand (Streuobstwiese/-weide, Obstbaumreihen)**
Charakteristik:
Bearbeiter: Nadler

lfd. Nummer: **670** Fläche: in m² **900** Länge in m: **0**
Bestandestyp: **0204 Streuobstbestand (Streuobstwiese/-weide, Obstbaumreihen)**
Charakteristik:
Bearbeiter: Nadler

lfd. Nummer: **671** Fläche: in m² **1104** Länge in m: **0**
Bestandestyp: **0204 Streuobstbestand (Streuobstwiese/-weide, Obstbaumreihen)**
Charakteristik:
Bearbeiter: Nadler

lfd. Nummer: **672** Fläche: in m² **940** Länge in m: **0**
Bestandestyp: **0203 Heckenzug**
Charakteristik: Feuchtgehölzzug
Bearbeiter: Nadler

lfd. Nummer: **673** Fläche: in m² **144** Länge in m: **0**
Bestandestyp: **0204 Streuobstbestand (Streuobstwiese/-weide, Obstbaumreihen)**
Charakteristik:
Bearbeiter: Nadler

lfd. Nummer: **674** Fläche: in m² **536** Länge in m: **0**
Bestandestyp: **0204 Streuobstbestand (Streuobstwiese/-weide, Obstbaumreihen)**
Charakteristik:
Bearbeiter: Nadler

lfd. Nummer: **675** Fläche: in m² **208** Länge in m: **0**
Bestandestyp: **0204 Streuobstbestand (Streuobstwiese/-weide, Obstbaumreihen)**
Charakteristik:
Bearbeiter: Nadler

lfd. Nummer: **676** Fläche: in m² **1890** Länge in m: **0**
Bestandestyp: **0204 Streuobstbestand (Streuobstwiese/-weide, Obstbaumreihen)**
Charakteristik:
Bearbeiter: Nadler

lfd. Nummer: **677** Fläche: in m² **1365** Länge in m: **0**
Bestandestyp: **0202 Uferbegleitgehölz**
Charakteristik: Schwarzerle, Esche, Hybridpappel
Bearbeiter: Nadler

lfd. Nummer: **678** Fläche: in m² **1355** Länge in m: **0**
Bestandestyp: **0202 Uferbegleitgehölz**
Charakteristik: Schwarzerle, Esche, Hybridpappel
Bearbeiter: Nadler

lfd. Nummer: **679** Fläche: in m² **393** Länge in m: **0**
Bestandestyp: **0204 Streuobstbestand (Streuobstwiese/-weide, Obstbaumreihen)**
Charakteristik:
Bearbeiter: Nadler

lfd. Nummer: **680** Fläche: in m² **1312** Länge in m: **0**
Bestandestyp: **0204 Streuobstbestand (Streuobstwiese/-weide, Obstbaumreihen)**
Charakteristik:
Bearbeiter: Nadler

lfd. Nummer: **681** Fläche: in m² **1230** Länge in m: **0**
Bestandestyp: **0204 Streuobstbestand (Streuobstwiese/-weide, Obstbaumreihen)**
Charakteristik:
Bearbeiter: Nadler

lfd. Nummer: **682** Fläche: in m² **720** Länge in m: **0**
Bestandestyp: **0204 Streuobstbestand (Streuobstwiese/-weide, Obstbaumreihen)**
Charakteristik:
Bearbeiter: Nadler

lfd. Nummer: **683** Fläche: in m² **2856** Länge in m: **0**
Bestandestyp: **0202 Uferbegleitgehölz**
Charakteristik: Graupappel, Schwarzerle, Esche, Eiche, Hybridpappel
Bearbeiter: Nadler

lfd. Nummer: **684** Fläche: in m² **2884** Länge in m: **0**
Bestandestyp: **0202 Uferbegleitgehölz**
Charakteristik: Graupappel, Schwarzerle, Esche, Eiche, Hybridpappel
Bearbeiter: Nadler

lfd. Nummer: **685** Fläche: in m² **381** Länge in m: **0**
Bestandestyp: **0202 Uferbegleitgehölz**
Charakteristik: Schwarzerle, Hybridpappel
Bearbeiter: Nadler

lfd. Nummer: **686** Fläche: in m² **381** Länge in m: **0**
Bestandestyp: **0202 Uferbegleitgehölz**
Charakteristik: Schwarzerle, Hybridpappel
Bearbeiter: Nadler

lfd. Nummer: **687** Fläche: in m² **1603** Länge in m: **0**
Bestandestyp: **0204 Streuobstbestand (Streuobstwiese/-weide, Obstbaumreihen)**
Charakteristik:
Bearbeiter: Nadler

lfd. Nummer: **688** Fläche: in m² **522** Länge in m: **0**
Bestandestyp: **0203 Heckenzug**
Charakteristik:
Bearbeiter: Nadler

lfd. Nummer: **689** Fläche: in m² **2070** Länge in m: **0**
Bestandestyp: **0202 Uferbegleitgehölz**
Charakteristik: Schwarzerle, Esche, Silberweide, Traubenkirsche
Bearbeiter: Nadler

lfd. Nummer: **690** Fläche: in m² **2140** Länge in m: **0**
Bestandestyp: **0202 Uferbegleitgehölz**
Charakteristik: Schwarzerle, Esche, Silberweide, Traubenkirsche
Bearbeiter: Nadler

lfd. Nummer: **691** Fläche: in m² **244** Länge in m: **0**
Bestandestyp: **030802 Mesophile, "bunte" Fettwiese und die meisten Magerrasen, -weiden**
Charakteristik: Straßenböschung mit monotonem Bromus erectus-Bestand
Bearbeiter: Nadler

lfd. Nummer: **692** Fläche: in m² **183** Länge in m: **0**
Bestandestyp: **030802 Mesophile, "bunte" Fettwiese und die meisten Magerrasen, -weiden**
Charakteristik: ziemlich artenreiche Straßenböschung mit Arrhenatherum elatius, Galium album, Salvia pratensis, Betonica officinalis, Dianthus carthusianorum ...
Bearbeiter: Nadler

lfd. Nummer: **693** Fläche: in m² **1288** Länge in m: **0**
Bestandestyp: **0202 Uferbegleitgehölz**
Charakteristik: Esche, Traubenkirsche, Hasel
Bearbeiter: Nadler

lfd. Nummer: **694** Fläche: in m² **504** Länge in m: **0**
Bestandestyp: **030802 Mesophile, "bunte" Fettwiese und die meisten Magerrasen, -weiden**
Charakteristik: verbrachte Straßenböschung mit Urtica dioica, Geranium palustre, Galium aparine und Eschen-Aufforstung
Bearbeiter: Nadler

lfd. Nummer: **695** Fläche: in m² **1452** Länge in m: **0**
Bestandestyp: **0202 Uferbegleitgehölz**
Charakteristik: Esche, Traubenkirsche, Hasel
Bearbeiter: Nadler

lfd. Nummer: **696** Fläche: in m² **94** Länge in m: **0**
Bestandestyp: **0202 Uferbegleitgehölz**
Charakteristik: Schwarzerle, Esche, Traubenkirsche
Bearbeiter: Nadler

lfd. Nummer: **697** Fläche: in m² **84** Länge in m: **0**
Bestandestyp: **0204 Streuobstbestand (Streuobstwiese/-weide, Obstbaumreihen)**
Charakteristik:
Bearbeiter: Nadler

lfd. Nummer: **698** Fläche: in m² **325** Länge in m: **0**
Bestandestyp: **0203 Heckenzug**
Charakteristik:
Bearbeiter: Nadler

lfd. Nummer: **699** Fläche: in m² **536** Länge in m: **0**
Bestandestyp: **0206 Baumreihe, Allee**
Charakteristik:
Bearbeiter: Nadler

lfd. Nummer: **700** Fläche: in m² **708** Länge in m: **0**
Bestandestyp: **0204 Streuobstbestand (Streuobstwiese/-weide, Obstbaumreihen)**
Charakteristik:
Bearbeiter: Nadler

lfd. Nummer: **701** Fläche: in m² **132** Länge in m: **0**
Bestandestyp: **0203 Heckenzug**
Charakteristik:
Bearbeiter: Nadler

lfd. Nummer: **702** Fläche: in m² **712** Länge in m: **0**
Bestandestyp: **0204 Streuobstbestand (Streuobstwiese/-weide, Obstbaumreihen)**
Charakteristik:
Bearbeiter: Nadler

lfd. Nummer: **703** Fläche: in m² **1251** Länge in m: **0**
Bestandestyp: **0203 Heckenzug**
Charakteristik:
Bearbeiter: Nadler

lfd. Nummer: **704** Fläche: in m² **1793** Länge in m: **0**
Bestandestyp: **0203 Heckenzug**
Charakteristik:
Bearbeiter: Nadler

lfd. Nummer: **705** Fläche: in m² **952** Länge in m: **0**
Bestandestyp: **0203 Heckenzug**
Charakteristik:
Bearbeiter: Nadler

lfd. Nummer: **706** Fläche: in m² **50** Länge in m: **0**
Bestandestyp: **0204 Streuobstbestand (Streuobstwiese/-weide, Obstbaumreihen)**
Charakteristik:
Bearbeiter: Nadler

lfd. Nummer: **707** Fläche: in m² **156** Länge in m: **0**
Bestandestyp: **0204 Streuobstbestand (Streuobstwiese/-weide, Obstbaumreihen)**
Charakteristik:
Bearbeiter: Nadler

lfd. Nummer: **708** Fläche: in m² **174** Länge in m: **0**
Bestandestyp: **0204 Streuobstbestand (Streuobstwiese/-weide, Obstbaumreihen)**
Charakteristik:
Bearbeiter: Nadler

lfd. Nummer: **709** Fläche: in m² **272** Länge in m: **0**
Bestandestyp: **0203 Heckenzug**
Charakteristik:
Bearbeiter: Nadler

lfd. Nummer: **710** Fläche: in m² **124** Länge in m: **0**
Bestandestyp: **0203 Heckenzug**
Charakteristik:
Bearbeiter: Nadler

lfd. Nummer: **711** Fläche: in m² **1288** Länge in m: **0**
Bestandestyp: **0203 Heckenzug**
Charakteristik:
Bearbeiter: Nadler

lfd. Nummer: **712** Fläche: in m² **308** Länge in m: **0**
Bestandestyp: **0203 Heckenzug**
Charakteristik:
Bearbeiter: Nadler

lfd. Nummer: **713** Fläche: in m² **410** Länge in m: **0**
Bestandestyp: **0203 Heckenzug**
Charakteristik:
Bearbeiter: Nadler

lfd. Nummer: **714** Fläche: in m² **225** Länge in m: **0**
Bestandestyp: **0204 Streuobstbestand (Streuobstwiese/-weide, Obstbaumreihen)**
Charakteristik:
Bearbeiter: Nadler

lfd. Nummer: **715** Fläche: in m² **74** Länge in m: **0**
Bestandestyp: **0202 Uferbegleitgehölz**
Charakteristik: Schwarzerle, Esche
Bearbeiter: Nadler

lfd. Nummer: **716** Fläche: in m² **68** Länge in m: **0**
Bestandestyp: **0202 Uferbegleitgehölz**
Charakteristik: Schwarzerle, Esche
Bearbeiter: Nadler

lfd. Nummer: **717** Fläche: in m² **1505** Länge in m: **0**
Bestandestyp: **0202 Uferbegleitgehölz**
Charakteristik: Schwarzerle, Esche, Silberweide, Traubenkirsche
Bearbeiter: Nadler

lfd. Nummer: **718** Fläche: in m² **1491** Länge in m: **0**
Bestandestyp: **0202 Uferbegleitgehölz**
Charakteristik: Schwarzerle, Esche, Silberweide, Traubenkirsche
Bearbeiter: Nadler

lfd. Nummer: **719** Fläche: in m² **387** Länge in m: **0**
Bestandestyp: **0202 Uferbegleitgehölz**
Charakteristik: Esche
Bearbeiter: Nadler

lfd. Nummer: **720** Fläche: in m² **390** Länge in m: **0**
Bestandestyp: **0202 Uferbegleitgehölz**
Charakteristik: Esche
Bearbeiter: Nadler

lfd. Nummer: **721** Fläche: in m² **472** Länge in m: **0**
Bestandestyp: **0203 Heckenzug**
Charakteristik:
Bearbeiter: Nadler

lfd. Nummer: **722** Fläche: in m² **279** Länge in m: **0**
Bestandestyp: **0206 Baumreihe, Allee**
Charakteristik:
Bearbeiter: Nadler

lfd. Nummer: **723** Fläche: in m² **448** Länge in m: **0**
Bestandestyp: **0204 Streuobstbestand (Streuobstwiese/-weide, Obstbaumreihen)**
Charakteristik:
Bearbeiter: Nadler

lfd. Nummer: **724** Fläche: in m² **476** Länge in m: **0**
Bestandestyp: **0206 Baumreihe, Allee**
Charakteristik:
Bearbeiter: Nadler

lfd. Nummer: **725** Fläche: in m² **346** Länge in m: **0**
Bestandestyp: **0204 Streuobstbestand (Streuobstwiese/-weide, Obstbaumreihen)**
Charakteristik:
Bearbeiter: Nadler

lfd. Nummer: **726** Fläche: in m² **288** Länge in m: **0**
Bestandestyp: **0204 Streuobstbestand (Streuobstwiese/-weide, Obstbaumreihen)**
Charakteristik:
Bearbeiter: Nadler

lfd. Nummer: **727** Fläche: in m² **3884** Länge in m: **0**
Bestandestyp: **0202 Uferbegleitgehölz**
Charakteristik: Schwarzerle, Esche,Traubenkirsche
Bearbeiter: Nadler

lfd. Nummer: **728** Fläche: in m² **3880** Länge in m: **0**
Bestandestyp: **0202 Uferbegleitgehölz**
Charakteristik: Schwarzerle, Esche, Traubenkirsche
Bearbeiter: Nadler

lfd. Nummer: **729** Fläche: in m² **900** Länge in m: **0**
Bestandestyp: **0202 Uferbegleitgehölz**
Charakteristik: Schwarzerle, Esche, mit etwas Stieleiche und Silberweide
Bearbeiter: Nadler

lfd. Nummer: **730** Fläche: in m² **1200** Länge in m: **0**
Bestandestyp: **0202 Uferbegleitgehölz**
Charakteristik: Schwarzerle, Esche, mit etwas Stieleiche und Silberweide
Bearbeiter: Nadler

lfd. Nummer: **731** Fläche: in m² **500** Länge in m: **0**
Bestandestyp: **0202 Uferbegleitgehölz**
Charakteristik: Teichufergehölz mit Schwarzerle, Esche, Silberweide, Traubenkirsche
Bearbeiter: Nadler

lfd. Nummer: **732** Fläche: in m² **1379** Länge in m: **0**
Bestandestyp: **0204 Streuobstbestand (Streuobstwiese/-weide, Obstbaumreihen)**
Charakteristik:
Bearbeiter: Nadler

lfd. Nummer: **733** Fläche: in m² **1944** Länge in m: **0**
Bestandestyp: **0204 Streuobstbestand (Streuobstwiese/-weide, Obstbaumreihen)**
Charakteristik:
Bearbeiter: Nadler

lfd. Nummer: **734** Fläche: in m² **497** Länge in m: **0**
Bestandestyp: **0204 Streuobstbestand (Streuobstwiese/-weide, Obstbaumreihen)**
Charakteristik:
Bearbeiter: Nadler

lfd. Nummer: **735** Fläche: in m² **174** Länge in m: **0**
Bestandestyp: **0204 Streuobstbestand (Streuobstwiese/-weide, Obstbaumreihen)**
Charakteristik:
Bearbeiter: Nadler

lfd. Nummer: **736** Fläche: in m² **660** Länge in m: **0**
Bestandestyp: **0204 Streuobstbestand (Streuobstwiese/-weide, Obstbaumreihen)**
Charakteristik:
Bearbeiter: Nadler

lfd. Nummer: **737** Fläche: in m² **200** Länge in m: **0**
Bestandestyp: **0204 Streuobstbestand (Streuobstwiese/-weide, Obstbaumreihen)**
Charakteristik:
Bearbeiter: Nadler

lfd. Nummer: **738** Fläche: in m² **2120** Länge in m: **0**
Bestandestyp: **0204 Streuobstbestand (Streuobstwiese/-weide, Obstbaumreihen)**
Charakteristik:
Bearbeiter: Nadler

lfd. Nummer: **739** Fläche: in m² **285** Länge in m: **0**
Bestandestyp: **0204 Streuobstbestand (Streuobstwiese/-weide, Obstbaumreihen)**
Charakteristik:
Bearbeiter: Nadler

lfd. Nummer: **740** Fläche: in m² **392** Länge in m: **0**
Bestandestyp: **0204 Streuobstbestand (Streuobstwiese/-weide, Obstbaumreihen)**
Charakteristik:
Bearbeiter: Nadler

lfd. Nummer: **741** Fläche: in m² **847** Länge in m: **0**
Bestandestyp: **0204 Streuobstbestand (Streuobstwiese/-weide, Obstbaumreihen)**
Charakteristik:
Bearbeiter: Nadler

lfd. Nummer: **742** Fläche: in m² **2142** Länge in m: **0**
Bestandestyp: **0203 Heckenzug**
Charakteristik:
Bearbeiter: Nadler

lfd. Nummer: **743** Fläche: in m² **296** Länge in m: **0**
Bestandestyp: **0204 Streuobstbestand (Streuobstwiese/-weide, Obstbaumreihen)**
Charakteristik:
Bearbeiter: Nadler

lfd. Nummer: **744** Fläche: in m² **324** Länge in m: **0**
Bestandestyp: **0204 Streuobstbestand (Streuobstwiese/-weide, Obstbaumreihen)**
Charakteristik:
Bearbeiter: Nadler

lfd. Nummer: **745** Fläche: in m² **690** Länge in m: **0**
Bestandestyp: **0203 Heckenzug**
Charakteristik:
Bearbeiter: Nadler

lfd. Nummer: **746** Fläche: in m² **408** Länge in m: **0**
Bestandestyp: **0203 Heckenzug**
Charakteristik:
Bearbeiter: Nadler

lfd. Nummer: **747** Fläche: in m² **200** Länge in m: **0**
Bestandestyp: **0203 Heckenzug**
Charakteristik:
Bearbeiter: Nadler

lfd. Nummer: **748** Fläche: in m² **246** Länge in m: **0**
Bestandestyp: **0203 Heckenzug**
Charakteristik:
Bearbeiter: Nadler

lfd. Nummer: **749** Fläche: in m² **483** Länge in m: **0**
Bestandestyp: **0204 Streuobstbestand (Streuobstwiese/-weide, Obstbaumreihen)**
Charakteristik:
Bearbeiter: Nadler

lfd. Nummer: **750** Fläche: in m² **214** Länge in m: **0**
Bestandestyp: **0203 Heckenzug**
Charakteristik:
Bearbeiter: Nadler

lfd. Nummer: **751** Fläche: in m² **590** Länge in m: **0**
Bestandestyp: **0204 Streuobstbestand (Streuobstwiese/-weide, Obstbaumreihen)**
Charakteristik:
Bearbeiter: Nadler

lfd. Nummer: **752** Fläche: in m² **276** Länge in m: **0**
Bestandestyp: **0204 Streuobstbestand (Streuobstwiese/-weide, Obstbaumreihen)**
Charakteristik:
Bearbeiter: Nadler

lfd. Nummer: **753** Fläche: in m² **153** Länge in m: **0**
Bestandestyp: **0204 Streuobstbestand (Streuobstwiese/-weide, Obstbaumreihen)**
Charakteristik:
Bearbeiter: Nadler

lfd. Nummer: **754** Fläche: in m² **505** Länge in m: **0**
Bestandestyp: **0204 Streuobstbestand (Streuobstwiese/-weide, Obstbaumreihen)**
Charakteristik:
Bearbeiter: Nadler

lfd. Nummer: **755** Fläche: in m² **340** Länge in m: **0**
Bestandestyp: **030802 Mesophile, "bunte" Fettwiese und die meisten Magerrasen, -weiden**
Charakteristik: mit Leontodon hispidus und Leucanthemum vulgare
Bearbeiter: Nadler

lfd. Nummer: **756** Fläche: in m² **110** Länge in m: **0**
Bestandestyp: **030802 Mesophile, "bunte" Fettwiese und die meisten Magerrasen, -weiden**
Charakteristik: mit Leontodon hispidus und Thymus pulegioides
Bearbeiter: Nadler

lfd. Nummer: **757** Fläche: in m² **121** Länge in m: **0**
Bestandestyp: **0202 Uferbegleitgehölz**
Charakteristik: Schwarzerle und Weide
Bearbeiter: Nadler

lfd. Nummer: **758** Fläche: in m² **363** Länge in m: **0**
Bestandestyp: **0202 Uferbegleitgehölz**
Charakteristik: Schwarzerle und Weide
Bearbeiter: Nadler

lfd. Nummer: **759** Fläche: in m² **494** Länge in m: **0**
Bestandestyp: **030802 Mesophile, "bunte" Fettwiese und die meisten Magerrasen, -weiden**
Charakteristik: verbrachter Böschungsrain mit Urtica dioica bzw. Arrhenatherum elatius
Bearbeiter: Nadler

lfd. Nummer: **760** Fläche: in m² **660** Länge in m: **0**
Bestandestyp: **0203 Heckenzug**
Charakteristik:
Bearbeiter: Nadler

lfd. Nummer: **761** Fläche: in m² **122** Länge in m: **0**
Bestandestyp: **0202 Uferbegleitgehölz**
Charakteristik: Teichsaum mit Espen, Aschweiden und etwas Stieleiche, Iris pseudacorus
Bearbeiter: Nadler

lfd. Nummer: **762** Fläche: in m² **168** Länge in m: **0**
Bestandestyp: **0204 Streuobstbestand (Streuobstwiese/-weide, Obstbaumreihen)**
Charakteristik:
Bearbeiter: Nadler

lfd. Nummer: **763** Fläche: in m² **789** Länge in m: **0**
Bestandestyp: **0204 Streuobstbestand (Streuobstwiese/-weide, Obstbaumreihen)**
Charakteristik:
Bearbeiter: Nadler

lfd. Nummer: **764** Fläche: in m² **76** Länge in m: **0**
Bestandestyp: **0202 Uferbegleitgehölz**
Charakteristik: Teichsaum aus Stieleiche, Schwarzerle, Birke, Faulbaum., Holunder
Bearbeiter: Nadler

lfd. Nummer: **765** Fläche: in m² **204** Länge in m: **0**
Bestandestyp: **0204 Streuobstbestand (Streuobstwiese/-weide, Obstbaumreihen)**
Charakteristik:
Bearbeiter: Nadler

lfd. Nummer: **766** Fläche: in m² **141** Länge in m: **0**
Bestandestyp: **0204 Streuobstbestand (Streuobstwiese/-weide, Obstbaumreihen)**
Charakteristik:
Bearbeiter: Nadler

lfd. Nummer: **767** Fläche: in m² **567** Länge in m: **0**
Bestandestyp: **0204 Streuobstbestand (Streuobstwiese/-weide, Obstbaumreihen)**
Charakteristik:
Bearbeiter: Nadler

lfd. Nummer: **768** Fläche: in m² **917** Länge in m: **0**
Bestandestyp: **0206 Baumreihe, Allee**
Charakteristik:
Bearbeiter: Nadler

lfd. Nummer: **769** Fläche: in m² **1272** Länge in m: **0**
Bestandestyp: **0204 Streuobstbestand (Streuobstwiese/-weide, Obstbaumreihen)**
Charakteristik:
Bearbeiter: Nadler

lfd. Nummer: **770** Fläche: in m² **738** Länge in m: **0**
Bestandestyp: **0206 Baumreihe, Allee**
Charakteristik:
Bearbeiter: Nadler

lfd. Nummer: **771** Fläche: in m² **370** Länge in m: **0**
Bestandestyp: **0204 Streuobstbestand (Streuobstwiese/-weide, Obstbaumreihen)**
Charakteristik:
Bearbeiter: Nadler

lfd. Nummer: **772** Fläche: in m² **1512** Länge in m: **0**
Bestandestyp: **0204 Streuobstbestand (Streuobstwiese/-weide, Obstbaumreihen)**
Charakteristik:
Bearbeiter: Nadler

lfd. Nummer: **773** Fläche: in m² **455** Länge in m: **0**
Bestandestyp: **0204 Streuobstbestand (Streuobstwiese/-weide, Obstbaumreihen)**
Charakteristik:
Bearbeiter: Nadler

lfd. Nummer: **774** Fläche: in m² **624** Länge in m: **0**
Bestandestyp: **0204 Streuobstbestand (Streuobstwiese/-weide, Obstbaumreihen)**
Charakteristik:
Bearbeiter: Nadler

lfd. Nummer: **775** Fläche: in m² **8220** Länge in m: **0**
Bestandestyp: **0203 Heckenzug**
Charakteristik:
Bearbeiter: Nadler

lfd. Nummer: **776** Fläche: in m² **1834** Länge in m: **0**
Bestandestyp: **0204 Streuobstbestand (Streuobstwiese/-weide, Obstbaumreihen)**
Charakteristik:
Bearbeiter: Nadler

lfd. Nummer: **777** Fläche: in m² **680** Länge in m: **0**
Bestandestyp: **0204 Streuobstbestand (Streuobstwiese/-weide, Obstbaumreihen)**
Charakteristik:
Bearbeiter: Nadler

lfd. Nummer: **778** Fläche: in m² **375** Länge in m: **0**
Bestandestyp: **0204 Streuobstbestand (Streuobstwiese/-weide, Obstbaumreihen)**
Charakteristik:
Bearbeiter: Nadler

lfd. Nummer: **779** Fläche: in m² **1072** Länge in m: **0**
Bestandestyp: **0202 Uferbegleitgehölz**
Charakteristik: Schwarzerle, Esche, Traubenkirsche
Bearbeiter: Nadler

lfd. Nummer: **780** Fläche: in m² **351** Länge in m: **0**
Bestandestyp: **0202 Uferbegleitgehölz**
Charakteristik: Schwarzerle, Esche, Traubenkirsche
Bearbeiter: Nadler

lfd. Nummer: **781** Fläche: in m² **351** Länge in m: **0**
Bestandestyp: **0202 Uferbegleitgehölz**
Charakteristik: Schwarzerle, Esche, Traubenkirsche
Bearbeiter: Nadler

lfd. Nummer: **782** Fläche: in m² **515** Länge in m: **0**
Bestandestyp: **0202 Uferbegleitgehölz**
Charakteristik: Schwarzerle, Esche
Bearbeiter: Nadler

lfd. Nummer: **783** Fläche: in m² **415** Länge in m: **0**
Bestandestyp: **0202 Uferbegleitgehölz**
Charakteristik: Schwarzerle, Esche, Silberweide, Traubenkirsche
Bearbeiter: Nadler

lfd. Nummer: **784** Fläche: in m² **1436** Länge in m: **0**
Bestandestyp: **0202 Uferbegleitgehölz**
Charakteristik: Schwarzerle, Esche, Silberweide, Traubenkirsche
Bearbeiter: Nadler

lfd. Nummer: **785** Fläche: in m² **1452** Länge in m: **0**
Bestandestyp: **0202 Uferbegleitgehölz**
Charakteristik: Schwarzerle, Esche, Silberweide, Traubenkirsche
Bearbeiter: Nadler

lfd. Nummer: **786** Fläche: in m² **441** Länge in m: **0**
Bestandestyp: **0204 Streuobstbestand (Streuobstwiese/-weide, Obstbaumreihen)**
Charakteristik:
Bearbeiter: Nadler

lfd. Nummer: **787** Fläche: in m² **75** Länge in m: **0**
Bestandestyp: **0204 Streuobstbestand (Streuobstwiese/-weide, Obstbaumreihen)**
Charakteristik:
Bearbeiter: Nadler

lfd. Nummer: **788** Fläche: in m² **324** Länge in m: **0**
Bestandestyp: **0204 Streuobstbestand (Streuobstwiese/-weide, Obstbaumreihen)**
Charakteristik:
Bearbeiter: Nadler

lfd. Nummer: **789** Fläche: in m² **1038** Länge in m: **0**
Bestandestyp: **0203 Heckenzug**
Charakteristik:
Bearbeiter: Nadler

lfd. Nummer: **790** Fläche: in m² **368** Länge in m: **0**
Bestandestyp: **0204 Streuobstbestand (Streuobstwiese/-weide, Obstbaumreihen)**
Charakteristik:
Bearbeiter: Nadler

lfd. Nummer: **791** Fläche: in m² **150** Länge in m: **0**
Bestandestyp: **0204 Streuobstbestand (Streuobstwiese/-weide, Obstbaumreihen)**
Charakteristik:
Bearbeiter: Nadler

lfd. Nummer: **792** Fläche: in m² **352** Länge in m: **0**
Bestandestyp: **0203 Heckenzug**
Charakteristik:
Bearbeiter: Nadler

lfd. Nummer: **793** Fläche: in m² **490** Länge in m: **0**
Bestandestyp: **0203 Heckenzug**
Charakteristik:
Bearbeiter: Nadler

lfd. Nummer: **794** Fläche: in m² **451** Länge in m: **0**
Bestandestyp: **0206 Baumreihe, Allee**
Charakteristik:
Bearbeiter: Nadler

lfd. Nummer: **795** Fläche: in m² **261** Länge in m: **0**
Bestandestyp: **0203 Heckenzug**
Charakteristik:
Bearbeiter: Nadler

lfd. Nummer: **796** Fläche: in m² **472** Länge in m: **0**
Bestandestyp: **0203 Heckenzug**
Charakteristik:
Bearbeiter: Nadler

lfd. Nummer: **797** Fläche: in m² **1424** Länge in m: **0**
Bestandestyp: **0203 Heckenzug**
Charakteristik:
Bearbeiter: Nadler

lfd. Nummer: **798** Fläche: in m² **1096** Länge in m: **0**
Bestandestyp: **0203 Heckenzug**
Charakteristik:
Bearbeiter: Nadler

lfd. Nummer: **799** Fläche: in m² **888** Länge in m: **0**
Bestandestyp: **0204 Streuobstbestand (Streuobstwiese/-weide, Obstbaumreihen)**
Charakteristik:
Bearbeiter: Nadler

lfd. Nummer: **800** Fläche: in m² **432** Länge in m: **0**
Bestandestyp: **030802 Mesophile, "bunte" Fettwiese und die meisten Magerrasen, -weiden**
Charakteristik: Hohlwegbrache mit etwas Gebüschaufwuchs, in freier Ackerflur
Bearbeiter: Nadler

lfd. Nummer: **801** Fläche: in m² **62** Länge in m: **0**
Bestandestyp: **0204 Streuobstbestand (Streuobstwiese/-weide, Obstbaumreihen)**
Charakteristik:
Bearbeiter: Nadler

lfd. Nummer: **802** Fläche: in m² **738** Länge in m: **0**
Bestandestyp: **0206 Baumreihe, Allee**
Charakteristik:
Bearbeiter: Nadler

lfd. Nummer: **803** Fläche: in m² **182** Länge in m: **0**
Bestandestyp: **0203 Heckenzug**
Charakteristik:
Bearbeiter: Nadler

lfd. Nummer: **804** Fläche: in m² **3423** Länge in m: **0**
Bestandestyp: **0202 Uferbegleitgehölz**
Charakteristik: gepflanzter, relativ junger, vereinzelt noch lockerer Ufergehölzsaum
Bearbeiter: Nadler

lfd. Nummer: **805** Fläche: in m² **3399** Länge in m: **0**
Bestandestyp: **0202 Uferbegleitgehölz**
Charakteristik: gepflanzter, relativ junger, vereinzelt noch lockerer Ufergehölzsaum
Bearbeiter: Nadler

lfd. Nummer: **806** Fläche: in m² **688** Länge in m: **0**
Bestandestyp: **0202 Uferbegleitgehölz**
Charakteristik: Schwarzerle, Esche, Silberweide, Traubenkirsche
Bearbeiter: Nadler

lfd. Nummer: **807** Fläche: in m² **702** Länge in m: **0**
Bestandestyp: **0202 Uferbegleitgehölz**
Charakteristik: Schwarzerle, Esche, Silberweide, Traubenkirsche
Bearbeiter: Nadler

lfd. Nummer: **808** Fläche: in m² **654** Länge in m: **0**
Bestandestyp: **0202 Uferbegleitgehölz**
Charakteristik: Schwarzerle, Esche, Silberweide, Stieleiche, vorwiegend gepflanzt in Hochgras- und Hochstaudensaum
Bearbeiter: Nadler

lfd. Nummer: **809** Fläche: in m² **654** Länge in m: **0**
Bestandestyp: **0202 Uferbegleitgehölz**
Charakteristik: Schwarzerle, Esche, Silberweide, Stieleiche, vorwiegend gepflanzt in Hochgras- und Hochstaudensaum
Bearbeiter: Nadler

lfd. Nummer: **810** Fläche: in m² **36** Länge in m: **0**
Bestandestyp: **0203 Heckenzug**
Charakteristik:
Bearbeiter: Nadler

lfd. Nummer: **811** Fläche: in m² **156** Länge in m: **0**
Bestandestyp: **0203 Heckenzug**
Charakteristik:
Bearbeiter: Nadler

lfd. Nummer: **812** Fläche: in m² **352** Länge in m: **0**
Bestandestyp: **0203 Heckenzug**
Charakteristik:
Bearbeiter: Nadler

lfd. Nummer: **813** Fläche: in m² **240** Länge in m: **0**
Bestandestyp: **0204 Streuobstbestand (Streuobstwiese/-weide, Obstbaumreihen)**
Charakteristik:
Bearbeiter: Nadler

lfd. Nummer: **814** Fläche: in m² **1799** Länge in m: **0**
Bestandestyp: **0204 Streuobstbestand (Streuobstwiese/-weide, Obstbaumreihen)**
Charakteristik:
Bearbeiter: Nadler

lfd. Nummer: **815** Fläche: in m² **594** Länge in m: **0**
Bestandestyp: **0204 Streuobstbestand (Streuobstwiese/-weide, Obstbaumreihen)**
Charakteristik:
Bearbeiter: Nadler

lfd. Nummer: **816** Fläche: in m² **256** Länge in m: **0**
Bestandestyp: **0204 Streuobstbestand (Streuobstwiese/-weide, Obstbaumreihen)**
Charakteristik:
Bearbeiter: Nadler

lfd. Nummer: **817** Fläche: in m² **160** Länge in m: **0**
Bestandestyp: **0204 Streuobstbestand (Streuobstwiese/-weide, Obstbaumreihen)**
Charakteristik:
Bearbeiter: Nadler

lfd. Nummer: **818** Fläche: in m² **77** Länge in m: **0**
Bestandestyp: **0204 Streuobstbestand (Streuobstwiese/-weide, Obstbaumreihen)**
Charakteristik:
Bearbeiter: Nadler

lfd. Nummer: **819** Fläche: in m² **198** Länge in m: **0**
Bestandestyp: **0204 Streuobstbestand (Streuobstwiese/-weide, Obstbaumreihen)**
Charakteristik:
Bearbeiter: Nadler

lfd. Nummer: **820** Fläche: in m² **762** Länge in m: **0**
Bestandestyp: **0204 Streuobstbestand (Streuobstwiese/-weide, Obstbaumreihen)**
Charakteristik:
Bearbeiter: Nadler

lfd. Nummer: **821** Fläche: in m² **996** Länge in m: **0**
Bestandestyp: **030802 Mesophile, "bunte" Fettwiese und die meisten Magerrasen, -weiden**
Charakteristik: sehr fetter Sukzessionstreifen mit Urtica dioica
Bearbeiter: Nadler

lfd. Nummer: **822** Fläche: in m² **576** Länge in m: **0**
Bestandestyp: **030802 Mesophile, "bunte" Fettwiese und die meisten Magerrasen, -weiden**
Charakteristik: Brachgraben mit Urtica dioica bzw. Arrhenatherum elatius
Bearbeiter: Nadler

lfd. Nummer: **823** Fläche: in m² **1216** Länge in m: **0**
Bestandestyp: **030802 Mesophile, "bunte" Fettwiese und die meisten Magerrasen, -weiden**
Charakteristik: Eutrophe Grabenbrache mit Holunder
Bearbeiter: Nadler

lfd. Nummer: **824** Fläche: in m² **476** Länge in m: **0**
Bestandestyp: **0204 Streuobstbestand (Streuobstwiese/-weide, Obstbaumreihen)**
Charakteristik:
Bearbeiter: Nadler

lfd. Nummer: **825** Fläche: in m² **304** Länge in m: **0**
Bestandestyp: **0204 Streuobstbestand (Streuobstwiese/-weide, Obstbaumreihen)**
Charakteristik:
Bearbeiter: Nadler

lfd. Nummer: **826** Fläche: in m² **132** Länge in m: **0**
Bestandestyp: **0204 Streuobstbestand (Streuobstwiese/-weide, Obstbaumreihen)**
Charakteristik:
Bearbeiter: Nadler

lfd. Nummer: **827** Fläche: in m² **284** Länge in m: **0**
Bestandestyp: **0204 Streuobstbestand (Streuobstwiese/-weide, Obstbaumreihen)**
Charakteristik:
Bearbeiter: Nadler

lfd. Nummer: **828** Fläche: in m² **351** Länge in m: **0**
Bestandestyp: **0204 Streuobstbestand (Streuobstwiese/-weide, Obstbaumreihen)**
Charakteristik:
Bearbeiter: Nadler

lfd. Nummer: **829** Fläche: in m² **616** Länge in m: **0**
Bestandestyp: **0204 Streuobstbestand (Streuobstwiese/-weide, Obstbaumreihen)**
Charakteristik:
Bearbeiter: Nadler

lfd. Nummer: **830** Fläche: in m² **831** Länge in m: **0**
Bestandestyp: **0204 Streuobstbestand (Streuobstwiese/-weide, Obstbaumreihen)**
Charakteristik:
Bearbeiter: Nadler

lfd. Nummer: **831** Fläche: in m² **1800** Länge in m: **0**
Bestandestyp: **030802 Mesophile, "bunte" Fettwiese und die meisten Magerrasen, -weiden**
Charakteristik: Böschungssukzession mit viel Carex brizoides
Bearbeiter: Nadler

lfd. Nummer: **832** Fläche: in m² **160** Länge in m: **0**
Bestandestyp: **0203 Heckenzug**
Charakteristik:
Bearbeiter: Nadler

lfd. Nummer: **833** Fläche: in m² **693** Länge in m: **0**
Bestandestyp: **0206 Baumreihe, Allee**
Charakteristik:
Bearbeiter: Nadler

lfd. Nummer: **834** Fläche: in m² **1690** Länge in m: **0**
Bestandestyp: **0203 Heckenzug**
Charakteristik:
Bearbeiter: Nadler

lfd. Nummer: **835** Fläche: in m² **656** Länge in m: **0**
Bestandestyp: **030802 Mesophile, "bunte" Fettwiese und die meisten Magerrasen, -weiden**
Charakteristik: mit Arrhenatherum elatius, Galium album, Leontodon hispidus und Knautia arvensis
Bearbeiter: Nadler

lfd. Nummer: **836** Fläche: in m² **118** Länge in m: **0**
Bestandestyp: **0204 Streuobstbestand (Streuobstwiese/-weide, Obstbaumreihen)**
Charakteristik:
Bearbeiter: Nadler

lfd. Nummer: **837** Fläche: in m² **1948** Länge in m: **0**
Bestandestyp: **0202 Uferbegleitgehölz**
Charakteristik: große Eschen und Traubenkirschen
Bearbeiter: Nadler

lfd. Nummer: **838** Fläche: in m² **1624** Länge in m: **0**
Bestandestyp: **0202 Uferbegleitgehölz**
Charakteristik: große Eschen und Traubenkirschen
Bearbeiter: Nadler

lfd. Nummer: **839** Fläche: in m² **1750** Länge in m: **0**
Bestandestyp: **0202 Uferbegleitgehölz**
Charakteristik: Schwarzerlen-Eschensaum in Fichtenforst
Bearbeiter: Nadler

lfd. Nummer: **840** Fläche: in m² **1730** Länge in m: **0**
Bestandestyp: **0202 Uferbegleitgehölz**
Charakteristik: Schwarzerlen-Eschensaum in Fichtenforst
Bearbeiter: Nadler

lfd. Nummer: **841** Fläche: in m² **1305** Länge in m: **0**
Bestandestyp: **0202 Uferbegleitgehölz**
Charakteristik: Schwarzerle, Esche, Traubenkirsche
Bearbeiter: Nadler

lfd. Nummer: **842** Fläche: in m² **1290** Länge in m: **0**
Bestandestyp: **0202 Uferbegleitgehölz**
Charakteristik: Schwarzerle, Esche, Traubenkirsche
Bearbeiter: Nadler

lfd. Nummer: **843** Fläche: in m² **470** Länge in m: **0**
Bestandestyp: **0202 Uferbegleitgehölz**
Charakteristik: Schwarzerle, Esche, Silberweide, Traubenkirsche
Bearbeiter: Nadler

lfd. Nummer: **844** Fläche: in m² **468** Länge in m: **0**
Bestandestyp: **0202 Uferbegleitgehölz**
Charakteristik: Schwarzerle, Esche, Silberweide, Traubenkirsche
Bearbeiter: Nadler

lfd. Nummer: **845** Fläche: in m² **216** Länge in m: **0**
Bestandestyp: **0202 Uferbegleitgehölz**
Charakteristik: Schwarzerle, Esche, Silberweide, Traubenkirsche
Bearbeiter: Nadler

lfd. Nummer: **846** Fläche: in m² **218** Länge in m: **0**
Bestandestyp: **0202 Uferbegleitgehölz**
Charakteristik: Schwarzerle, Esche, Silberweide, Traubenkirsche
Bearbeiter: Nadler

lfd. Nummer: **847** Fläche: in m² **156** Länge in m: **0**
Bestandestyp: **0204 Streuobstbestand (Streuobstwiese/-weide, Obstbaumreihen)**
Charakteristik:
Bearbeiter: Nadler

lfd. Nummer: **848** Fläche: in m² **208** Länge in m: **0**
Bestandestyp: **0202 Uferbegleitgehölz**
Charakteristik: alte Hybridpappeln um kleinen Teich
Bearbeiter: Nadler

lfd. Nummer: **849** Fläche: in m² **864** Länge in m: **0**
Bestandestyp: **0202 Uferbegleitgehölz**
Charakteristik: Schwarzerle, Esche, Silberweide, Traubenkirsche
Bearbeiter: Nadler

lfd. Nummer: **850** Fläche: in m² **852** Länge in m: **0**
Bestandestyp: **0202 Uferbegleitgehölz**
Charakteristik: Schwarzerle, Esche, Silberweide, Traubenkirsche
Bearbeiter: Nadler

lfd. Nummer: **851** Fläche: in m² **924** Länge in m: **0**
Bestandestyp: **0202 Uferbegleitgehölz**
Charakteristik: Schwarzerle, Esche, Silberweide, Traubenkirsche
Bearbeiter: Nadler

lfd. Nummer: **852** Fläche: in m² **924** Länge in m: **0**
Bestandestyp: **0202 Uferbegleitgehölz**
Charakteristik: Schwarzerle, Esche, Silberweide, Traubenkirsche
Bearbeiter: Nadler

lfd. Nummer: **853** Fläche: in m² **3012** Länge in m: **0**
Bestandestyp: **0202 Uferbegleitgehölz**
Charakteristik: Schwarzerle, Esche, Stieleiche, Traubenkirsche
Bearbeiter: Nadler

lfd. Nummer: **854** Fläche: in m² **3052** Länge in m: **0**
Bestandestyp: **0202 Uferbegleitgehölz**
Charakteristik: Schwarzerle, Esche, Stieleiche, Traubenkirsche
Bearbeiter: Nadler

lfd. Nummer: **855** Fläche: in m² **355** Länge in m: **0**
Bestandestyp: **0204 Streuobstbestand (Streuobstwiese/-weide, Obstbaumreihen)**
Charakteristik:
Bearbeiter: Nadler

lfd. Nummer: **856** Fläche: in m² **640** Länge in m: **0**
Bestandestyp: **0202 Uferbegleitgehölz**
Charakteristik: Weiden, Eschen
Bearbeiter: Nadler

lfd. Nummer: **857** Fläche: in m² **624** Länge in m: **0**
Bestandestyp: **0202 Uferbegleitgehölz**
Charakteristik: Weiden, Eschen
Bearbeiter: Nadler

lfd. Nummer: **858** Fläche: in m² **1032** Länge in m: **0**
Bestandestyp: **0206 Baumreihe, Allee**
Charakteristik:
Bearbeiter: Nadler

lfd. Nummer: **859** Fläche: in m² **366** Länge in m: **0**
Bestandestyp: **0206 Baumreihe, Allee**
Charakteristik:
Bearbeiter: Nadler

lfd. Nummer: **860** Fläche: in m² **414** Länge in m: **0**
Bestandestyp: **0202 Uferbegleitgehölz**
Charakteristik: Schwarzerle, Esche
Bearbeiter: Nadler

lfd. Nummer: **861** Fläche: in m² **300** Länge in m: **0**
Bestandestyp: **0202 Uferbegleitgehölz**
Charakteristik: Schwarzerle, Esche
Bearbeiter: Nadler

lfd. Nummer: **862** Fläche: in m² **3822** Länge in m: **0**
Bestandestyp: **0202 Uferbegleitgehölz**
Charakteristik: Schwarzerle, Esche, Silberweide, Traubenkirsche
Bearbeiter: Nadler

lfd. Nummer: **863** Fläche: in m² **3486** Länge in m: **0**
Bestandestyp: **0202 Uferbegleitgehölz**
Charakteristik: Schwarzerle, Esche, Silberweide, Traubenkirsche
Bearbeiter: Nadler

lfd. Nummer: **864** Fläche: in m² **562** Länge in m: **0**
Bestandestyp: **0202 Uferbegleitgehölz**
Charakteristik: Schwarzerle, Traubenkirsche
Bearbeiter: Nadler

lfd. Nummer: **865** Fläche: in m² **562** Länge in m: **0**
Bestandestyp: **0202 Uferbegleitgehölz**
Charakteristik: Schwarzerle, Traubenkirsche
Bearbeiter: Nadler

lfd. Nummer: **866** Fläche: in m² **220** Länge in m: **0**
Bestandestyp: **0202 Uferbegleitgehölz**
Charakteristik: fragmentarischer Ufergehölzsaum (vorwiegend Schwarzerlen) in Siedlungsgebiet
Bearbeiter: Nadler

lfd. Nummer: **867** Fläche: in m² **246** Länge in m: **0**
Bestandestyp: **0202 Uferbegleitgehölz**
Charakteristik: fragmentarischer Ufergehölzsaum (vorwiegend Schwarzerlen) in Siedlungsgebiet
Bearbeiter: Nadler

lfd. Nummer: **868** Fläche: in m² **245** Länge in m: **0**
Bestandestyp: **0402 Fließendes Gewässer**
Charakteristik: ziemlich naturnaher Bachverlauf trotz Streckenführung innerhalb Siedlungsgebiet
Bearbeiter: Nadler

lfd. Nummer: **869** Fläche: in m² **952** Länge in m: **0**
Bestandestyp: **0202 Uferbegleitgehölz**
Charakteristik: Esche, Hybridpappel, Traubenkirsche
Bearbeiter: Nadler

lfd. Nummer: **870** Fläche: in m² **940** Länge in m: **0**
Bestandestyp: **0202 Uferbegleitgehölz**
Charakteristik: Esche, Hybridpappel, Traubenkirsche
Bearbeiter: Nadler

lfd. Nummer: **871** Fläche: in m² **690** Länge in m: **0**
Bestandestyp: **0203 Heckenzug**
Charakteristik:
Bearbeiter: Nadler

lfd. Nummer: **872** Fläche: in m² **2240** Länge in m: **0**
Bestandestyp: **0202 Uferbegleitgehölz**
Charakteristik: Schwarzerle, Esche, Stieleiche, Traubenkirsche
Bearbeiter: Nadler

lfd. Nummer: **873** Fläche: in m² **2240** Länge in m: **0**
Bestandestyp: **0202 Uferbegleitgehölz**
Charakteristik: Schwarzerle, Esche, Stieleiche, Traubenkirsche
Bearbeiter: Nadler

lfd. Nummer: **874** Fläche: in m² **2632** Länge in m: **0**
Bestandestyp: **0202 Uferbegleitgehölz**
Charakteristik: hauptsächlich Hybridpappel und Traubenkirsche, daneben Schwarzerle, Esche, Silberweide
Bearbeiter: Nadler

lfd. Nummer: **875** Fläche: in m² **2636** Länge in m: **0**
Bestandestyp: **0202 Uferbegleitgehölz**
Charakteristik: hauptsächlich Hybridpappel und Traubenkirsche, daneben Schwarzerle, Esche, Silberweide
Bearbeiter: Nadler

lfd. Nummer: **876** Fläche: in m² **1434** Länge in m: **0**
Bestandestyp: **0202 Uferbegleitgehölz**
Charakteristik: Schwarzerle, Esche, Silberweide, Traubenkirsche
Bearbeiter: Nadler

lfd. Nummer: **877** Fläche: in m² **1212** Länge in m: **0**
Bestandestyp: **0202 Uferbegleitgehölz**
Charakteristik: Schwarzerle, Esche, Silberweide, Traubenkirsche
Bearbeiter: Nadler

lfd. Nummer: **878** Fläche: in m² **145** Länge in m: **0**
Bestandestyp: **0204 Streuobstbestand (Streuobstwiese/-weide, Obstbaumreihen)**
Charakteristik:
Bearbeiter: Nadler

lfd. Nummer: **879** Fläche: in m² **165** Länge in m: **0**
Bestandestyp: **0204 Streuobstbestand (Streuobstwiese/-weide, Obstbaumreihen)**
Charakteristik:
Bearbeiter: Nadler

lfd. Nummer: **880** Fläche: in m² **114** Länge in m: **0**
Bestandestyp: **0203 Heckenzug**
Charakteristik:
Bearbeiter: Nadler

lfd. Nummer: **881** Fläche: in m² **168** Länge in m: **0**
Bestandestyp: **0204 Streuobstbestand (Streuobstwiese/-weide, Obstbaumreihen)**
Charakteristik:
Bearbeiter: Nadler

lfd. Nummer: **882** Fläche: in m² **414** Länge in m: **0**
Bestandestyp: **0204 Streuobstbestand (Streuobstwiese/-weide, Obstbaumreihen)**
Charakteristik:
Bearbeiter: Nadler

lfd. Nummer: **883** Fläche: in m² **354** Länge in m: **0**
Bestandestyp: **030802 Mesophile, "bunte" Fettwiese und die meisten Magerrasen, -weiden**
Charakteristik: mit Galium album
Bearbeiter: Nadler

lfd. Nummer: **884** Fläche: in m² **240** Länge in m: **0**
Bestandestyp: **0202 Uferbegleitgehölz**
Charakteristik: Teichsaum aus Espe, Birke, Hasel und Weide
Bearbeiter: Nadler

lfd. Nummer: **885** Fläche: in m² **2030** Länge in m: **0**
Bestandestyp: **0203 Heckenzug**
Charakteristik:
Bearbeiter: Nadler

lfd. Nummer: **886** Fläche: in m² **368** Länge in m: **0**
Bestandestyp: **0204 Streuobstbestand (Streuobstwiese/-weide, Obstbaumreihen)**
Charakteristik:
Bearbeiter: Nadler

lfd. Nummer: **887** Fläche: in m² **150** Länge in m: **0**
Bestandestyp: **0204 Streuobstbestand (Streuobstwiese/-weide, Obstbaumreihen)**
Charakteristik:
Bearbeiter: Nadler

lfd. Nummer: **888** Fläche: in m² **192** Länge in m: **0**
Bestandestyp: **0203 Heckenzug**
Charakteristik:
Bearbeiter: Nadler

lfd. Nummer: **889** Fläche: in m² **260** Länge in m: **0**
Bestandestyp: **0203 Heckenzug**
Charakteristik:
Bearbeiter: Nadler

lfd. Nummer: **890** Fläche: in m² **1179** Länge in m: **0**
Bestandestyp: **0202 Uferbegleitgehölz**
Charakteristik: Schwarzerle, Esche, Silberweide, Stieleiche, vorwiegend gepflanzt in Hochgras- und Hochstaudensaum
Bearbeiter: Nadler

lfd. Nummer: **891** Fläche: in m² **1179** Länge in m: **0**
Bestandestyp: **0202 Uferbegleitgehölz**
Charakteristik: Schwarzerle, Esche, Silberweide, Stieleiche, vorwiegend gepflanzt in Hochgras- und Hochstaudensaum
Bearbeiter: Nadler

lfd. Nummer: **892** Fläche: in m² **1612** Länge in m: **0**
Bestandestyp: **0202 Uferbegleitgehölz**
Charakteristik: Schwarzerle, Esche, Silberweide, Stieleiche, vorwiegend gepflanzt in Hochgras- und Hochstaudensaum
Bearbeiter: Nadler

lfd. Nummer: **893** Fläche: in m² **1572** Länge in m: **0**
Bestandestyp: **0202 Uferbegleitgehölz**
Charakteristik: Schwarzerle, Esche, Silberweide, Stieleiche, vorwiegend gepflanzt in Hochgras- und Hochstaudensaum
Bearbeiter: Nadler

lfd. Nummer: **894** Fläche: in m² **592** Länge in m: **0**
Bestandestyp: **0203 Heckenzug**
Charakteristik:
Bearbeiter: Nadler

lfd. Nummer: **895** Fläche: in m² **62** Länge in m: **0**
Bestandestyp: **030802 Mesophile, "bunte" Fettwiese und die meisten Magerrasen, -weiden**
Charakteristik: mit Leontodon hispidus und Thymus pulegioides
Bearbeiter: Nadler

lfd. Nummer: **896** Fläche: in m² **200** Länge in m: **0**
Bestandestyp: **030802 Mesophile, "bunte" Fettwiese und die meisten Magerrasen, -weiden**
Charakteristik: beweidete Böschung mit Leontodon hispidus
Bearbeiter: Nadler

lfd. Nummer: **897** Fläche: in m² **400** Länge in m: **0**
Bestandestyp: **0203 Heckenzug**
Charakteristik:
Bearbeiter: Nadler

lfd. Nummer: **898** Fläche: in m² **600** Länge in m: **0**
Bestandestyp: **0204 Streuobstbestand (Streuobstwiese/-weide, Obstbaumreihen)**
Charakteristik:
Bearbeiter: Nadler

lfd. Nummer: **899** Fläche: in m² **230** Länge in m: **0**
Bestandestyp: **0203 Heckenzug**
Charakteristik:
Bearbeiter: Nadler

lfd. Nummer: **900** Fläche: in m² **1310** Länge in m: **0**
Bestandestyp: **0204 Streuobstbestand (Streuobstwiese/-weide, Obstbaumreihen)**
Charakteristik:
Bearbeiter: Nadler

lfd. Nummer: **901** Fläche: in m² **60** Länge in m: **0**
Bestandestyp: **0204 Streuobstbestand (Streuobstwiese/-weide, Obstbaumreihen)**
Charakteristik:
Bearbeiter: Nadler

lfd. Nummer: **902** Fläche: in m² **144** Länge in m: **0**
Bestandestyp: **0204 Streuobstbestand (Streuobstwiese/-weide, Obstbaumreihen)**
Charakteristik:
Bearbeiter: Nadler

lfd. Nummer: **903** Fläche: in m² **814** Länge in m: **0**
Bestandestyp: **0203 Heckenzug**
Charakteristik:
Bearbeiter: Nadler

lfd. Nummer: **904** Fläche: in m² **436** Länge in m: **0**
Bestandestyp: **0204 Streuobstbestand (Streuobstwiese/-weide, Obstbaumreihen)**
Charakteristik:
Bearbeiter: Nadler

lfd. Nummer: **905** Fläche: in m² **312** Länge in m: **0**
Bestandestyp: **0204 Streuobstbestand (Streuobstwiese/-weide, Obstbaumreihen)**
Charakteristik:
Bearbeiter: Nadler

lfd. Nummer: **906** Fläche: in m² **144** Länge in m: **0**
Bestandestyp: **0204 Streuobstbestand (Streuobstwiese/-weide, Obstbaumreihen)**
Charakteristik:
Bearbeiter: Nadler

lfd. Nummer: **907** Fläche: in m² **2310** Länge in m: **0**
Bestandestyp: **0203 Heckenzug**
Charakteristik:
Bearbeiter: Nadler

lfd. Nummer: **908** Fläche: in m² **1195** Länge in m: **0**
Bestandestyp: **0203 Heckenzug**
Charakteristik:
Bearbeiter: Nadler

lfd. Nummer: **909** Fläche: in m² **35** Länge in m: **0**
Bestandestyp: **0302 Großröhricht und Schilfröhricht**
Charakteristik: Trockener Graben mit Phragmites australis
Bearbeiter: Nadler

lfd. Nummer: **910** Fläche: in m² **320** Länge in m: **0**
Bestandestyp: **0202 Uferbegleitgehölz**
Charakteristik: Schwarzerle, Esche, Weide, Stieleiche
Bearbeiter: Nadler

lfd. Nummer: **911** Fläche: in m² **620** Länge in m: **0**
Bestandestyp: **0202 Uferbegleitgehölz**
Charakteristik: Schwarzerle, Esche, Weide, Stieleiche
Bearbeiter: Nadler

lfd. Nummer: **912** Fläche: in m² **2775** Länge in m: **0**
Bestandestyp: **0202 Uferbegleitgehölz**
Charakteristik: Alte Eichen und Eschen, weiters Traubenkirschen
Bearbeiter: Nadler

lfd. Nummer: **913** Fläche: in m² **2860** Länge in m: **0**
Bestandestyp: **0202 Uferbegleitgehölz**
Charakteristik: Alte Eichen und Eschen, weiters Traubenkirschen
Bearbeiter: Nadler

lfd. Nummer: **914** Fläche: in m² **504** Länge in m: **0**
Bestandestyp: **030802 Mesophile, "bunte" Fettwiese und die meisten Magerrasen, -weiden**
Charakteristik: Trockenbrachstreifen auf Rain
Bearbeiter: Nadler

lfd. Nummer: **915** Fläche: in m² **228** Länge in m: **0**
Bestandestyp: **030802 Mesophile, "bunte" Fettwiese und die meisten Magerrasen, -weiden**
Charakteristik: Grabensukzession krautig, grasig
Bearbeiter: Nadler

lfd. Nummer: **916** Fläche: in m² **160** Länge in m: **0**
Bestandestyp: **030802 Mesophile, "bunte" Fettwiese und die meisten Magerrasen, -weiden**
Charakteristik: Brennesselrain
Bearbeiter: Nadler

lfd. Nummer: **917** Fläche: in m² **303** Länge in m: **0**
Bestandestyp: **0206 Baumreihe, Allee**
Charakteristik:
Bearbeiter: Nadler

lfd. Nummer: **918** Fläche: in m² **255** Länge in m: **0**
Bestandestyp: **0204 Streuobstbestand (Streuobstwiese/-weide, Obstbaumreihen)**
Charakteristik:
Bearbeiter: Nadler

lfd. Nummer: **919** Fläche: in m² **270** Länge in m: **0**
Bestandestyp: **0203 Heckenzug**
Charakteristik:
Bearbeiter: Nadler

lfd. Nummer: **920** Fläche: in m² **156** Länge in m: **0**
Bestandestyp: **030802 Mesophile, "bunte" Fettwiese und die meisten Magerrasen, -weiden**
Charakteristik: etwas verbuschter Feldrain
Bearbeiter: Nadler

lfd. Nummer: **921** Fläche: in m² **156** Länge in m: **0**
Bestandestyp: **0204 Streuobstbestand (Streuobstwiese/-weide, Obstbaumreihen)**
Charakteristik:
Bearbeiter: Nadler

lfd. Nummer: **922** Fläche: in m² **344** Länge in m: **0**
Bestandestyp: **0203 Heckenzug**
Charakteristik:
Bearbeiter: Nadler

lfd. Nummer: **923** Fläche: in m² **916** Länge in m: **0**
Bestandestyp: **0203 Heckenzug**
Charakteristik:
Bearbeiter: Nadler

lfd. Nummer: **924** Fläche: in m² **550** Länge in m: **0**
Bestandestyp: **0204 Streuobstbestand (Streuobstwiese/-weide, Obstbaumreihen)**
Charakteristik:
Bearbeiter: Nadler

lfd. Nummer: **925** Fläche: in m² **275** Länge in m: **0**
Bestandestyp: **0203 Heckenzug**
Charakteristik:
Bearbeiter: Nadler

lfd. Nummer: **926** Fläche: in m² **447** Länge in m: **0**
Bestandestyp: **030802 Mesophile, "bunte" Fettwiese und die meisten Magerrasen, -weiden**
Charakteristik: schattseitige Böschung mit Primula elatior
Bearbeiter: Nadler

lfd. Nummer: **927** Fläche: in m² **948** Länge in m: **0**
Bestandestyp: **030802 Mesophile, "bunte" Fettwiese und die meisten Magerrasen, -weiden**
Charakteristik: teils ungemähte, schattseitige Böschung mit Primula elatior, Knautia arvensis, Lysimachia nummularia, Brachteil mit Urtica dioica bzw. Arrhenatherum elatius
Bearbeiter: Nadler

lfd. Nummer: **928** Fläche: in m² **384** Länge in m: **0**
Bestandestyp: **0203 Heckenzug**
Charakteristik:
Bearbeiter: Nadler

lfd. Nummer: **929** Fläche: in m² **112** Länge in m: **0**
Bestandestyp: **0204 Streuobstbestand (Streuobstwiese/-weide, Obstbaumreihen)**
Charakteristik:
Bearbeiter: Nadler

lfd. Nummer: **930** Fläche: in m² **210** Länge in m: **0**
Bestandestyp: **0204 Streuobstbestand (Streuobstwiese/-weide, Obstbaumreihen)**
Charakteristik:
Bearbeiter: Nadler

lfd. Nummer: **931** Fläche: in m² **432** Länge in m: **0**
Bestandestyp: **0204 Streuobstbestand (Streuobstwiese/-weide, Obstbaumreihen)**
Charakteristik:
Bearbeiter: Nadler

lfd. Nummer: **932** Fläche: in m² **160** Länge in m: **0**
Bestandestyp: **0204 Streuobstbestand (Streuobstwiese/-weide, Obstbaumreihen)**
Charakteristik:
Bearbeiter: Nadler

lfd. Nummer: **933** Fläche: in m² **910** Länge in m: **0**
Bestandestyp: **0203 Heckenzug**
Charakteristik:
Bearbeiter: Nadler

lfd. Nummer: **934** Fläche: in m² **1464** Länge in m: **0**
Bestandestyp: **0204 Streuobstbestand (Streuobstwiese/-weide, Obstbaumreihen)**
Charakteristik:
Bearbeiter: Nadler

lfd. Nummer: **935** Fläche: in m² **1100** Länge in m: **0**
Bestandestyp: **0203 Heckenzug**
Charakteristik:
Bearbeiter: Nadler

lfd. Nummer: **936** Fläche: in m² **249** Länge in m: **0**
Bestandestyp: **0204 Streuobstbestand (Streuobstwiese/-weide, Obstbaumreihen)**
Charakteristik:
Bearbeiter: Nadler

lfd. Nummer: **937** Fläche: in m² **310** Länge in m: **0**
Bestandestyp: **0204 Streuobstbestand (Streuobstwiese/-weide, Obstbaumreihen)**
Charakteristik:
Bearbeiter: Nadler

lfd. Nummer: **938** Fläche: in m² **272** Länge in m: **0**
Bestandestyp: **0204 Streuobstbestand (Streuobstwiese/-weide, Obstbaumreihen)**
Charakteristik:
Bearbeiter: Nadler

lfd. Nummer: **939** Fläche: in m² **588** Länge in m: **0**
Bestandestyp: **0203 Heckenzug**
Charakteristik:
Bearbeiter: Nadler

lfd. Nummer: **940** Fläche: in m² **356** Länge in m: **0**
Bestandestyp: **0202 Uferbegleitgehölz**
Charakteristik: Teichufergehölz mit Schwarzerle, Esche, Stieleiche
Bearbeiter: Nadler

lfd. Nummer: **941** Fläche: in m² **684** Länge in m: **0**
Bestandestyp: **0203 Heckenzug**
Charakteristik:
Bearbeiter: Nadler

lfd. Nummer: **942** Fläche: in m² **474** Länge in m: **0**
Bestandestyp: **0203 Heckenzug**
Charakteristik:
Bearbeiter: Nadler

lfd. Nummer: **943** Fläche: in m² **528** Länge in m: **0**
Bestandestyp: **0203 Heckenzug**
Charakteristik:
Bearbeiter: Nadler

lfd. Nummer: **944** Fläche: in m² **3048** Länge in m: **0**
Bestandestyp: **0202 Uferbegleitgehölz**
Charakteristik: Schwarzerle, Esche, Weide, Birke, Hybridpappel
Bearbeiter: Nadler

lfd. Nummer: **945** Fläche: in m² **3008** Länge in m: **0**
Bestandestyp: **0202 Uferbegleitgehölz**
Charakteristik: Schwarzerle, Esche, Weide, Birke, Hybridpappel
Bearbeiter: Nadler

lfd. Nummer: **946** Fläche: in m² **11624** Länge in m: **0**
Bestandestyp: **0202 Uferbegleitgehölz**
Charakteristik: Schwarzerle, Esche, Weide, Birke, Hybridpappel
Bearbeiter: Nadler

lfd. Nummer: **947** Fläche: in m² **11592** Länge in m: **0**
Bestandestyp: **0202 Uferbegleitgehölz**
Charakteristik: Schwarzerle, Esche, Weide, Birke, Hybridpappel
Bearbeiter: Nadler

lfd. Nummer: **948** Fläche: in m² **1216** Länge in m: **0**
Bestandestyp: **0202 Uferbegleitgehölz**
Charakteristik: Esche, Hybridpappel, einige Weiden
Bearbeiter: Nadler

lfd. Nummer: **949** Fläche: in m² **1224** Länge in m: **0**
Bestandestyp: **0202 Uferbegleitgehölz**
Charakteristik: Esche, Hybridpappel, einige Weiden
Bearbeiter: Nadler

lfd. Nummer: **950** Fläche: in m² **108** Länge in m: **0**
Bestandestyp: **0204 Streuobstbestand (Streuobstwiese/-weide, Obstbaumreihen)**
Charakteristik:
Bearbeiter: Nadler

lfd. Nummer: **951** Fläche: in m² **1070** Länge in m: **0**
Bestandestyp: **030802 Mesophile, "bunte" Fettwiese und die meisten Magerrasen, -weiden**
Charakteristik: Graben mit ruderalisierten Böschungen, am Grund Filipendula ulmaria und Caltha palustris
Bearbeiter: Nadler

lfd. Nummer: **952** Fläche: in m² **1488** Länge in m: **0**
Bestandestyp: **0203 Heckenzug**
Charakteristik:
Bearbeiter: Nadler

lfd. Nummer: **953** Fläche: in m² **2664** Länge in m: **0**
Bestandestyp: **0203 Heckenzug**
Charakteristik:
Bearbeiter: Nadler

lfd. Nummer: **954** Fläche: in m² **368** Länge in m: **0**
Bestandestyp: **0206 Baumreihe, Allee**
Charakteristik:
Bearbeiter: Nadler

lfd. Nummer: **955** Fläche: in m² **820** Länge in m: **0**
Bestandestyp: **0203 Heckenzug**
Charakteristik:
Bearbeiter: Nadler

lfd. Nummer: **956** Fläche: in m² **438** Länge in m: **0**
Bestandestyp: **0203 Heckenzug**
Charakteristik:
Bearbeiter: Nadler

lfd. Nummer: **957** Fläche: in m² **2370** Länge in m: **0**
Bestandestyp: **0202 Uferbegleitgehölz**
Charakteristik: hauptsächlich Hybridpappel
Bearbeiter: Nadler

lfd. Nummer: **958** Fläche: in m² **1980** Länge in m: **0**
Bestandestyp: **0202 Uferbegleitgehölz**
Charakteristik: hauptsächlich Hybridpappel
Bearbeiter: Nadler

lfd. Nummer: **959** Fläche: in m² **4055** Länge in m: **0**
Bestandestyp: **0202 Uferbegleitgehölz**
Charakteristik: Hybridpappel, Eiche, Schwarzerle, Esche
Bearbeiter: Nadler

lfd. Nummer: **960** Fläche: in m² **4110** Länge in m: **0**
Bestandestyp: **0202 Uferbegleitgehölz**
Charakteristik: Hybridpappel, Eiche, Schwarzerle, Esche
Bearbeiter: Nadler

lfd. Nummer: **961** Fläche: in m² **660** Länge in m: **0**
Bestandestyp: **0203 Heckenzug**
Charakteristik:
Bearbeiter: Nadler

lfd. Nummer: **962** Fläche: in m² **19** Länge in m: **0**
Bestandestyp: **0204 Streuobstbestand (Streuobstwiese/-weide, Obstbaumreihen)**
Charakteristik:
Bearbeiter: Nadler

lfd. Nummer: **963** Fläche: in m² **29** Länge in m: **0**
Bestandestyp: **0204 Streuobstbestand (Streuobstwiese/-weide, Obstbaumreihen)**
Charakteristik:
Bearbeiter: Nadler

lfd. Nummer: **964** Fläche: in m² **72** Länge in m: **0**
Bestandestyp: **0204 Streuobstbestand (Streuobstwiese/-weide, Obstbaumreihen)**
Charakteristik:
Bearbeiter: Nadler

lfd. Nummer: **965** Fläche: in m² **94** Länge in m: **0**
Bestandestyp: **0204 Streuobstbestand (Streuobstwiese/-weide, Obstbaumreihen)**
Charakteristik:
Bearbeiter: Nadler

lfd. Nummer: **966** Fläche: in m² **459** Länge in m: **0**
Bestandestyp: **030802 Mesophile, "bunte" Fettwiese und die meisten Magerrasen, -weiden**
Charakteristik: kleiner, ungemähter Weg- bzw. Raingraben
Bearbeiter: Nadler

lfd. Nummer: **967** Fläche: in m² **239** Länge in m: **0**
Bestandestyp: **030802 Mesophile, "bunte" Fettwiese und die meisten Magerrasen, -weiden**
Charakteristik: kleiner, ungemähter Weg- bzw. Raingraben
Bearbeiter: Nadler

lfd. Nummer: **968** Fläche: in m² **495** Länge in m: **0**
Bestandestyp: **0202 Uferbegleitgehölz**
Charakteristik: Schwarzerle, Esche, Hybridpappel
Bearbeiter: Nadler

lfd. Nummer: **969** Fläche: in m² **501** Länge in m: **0**
Bestandestyp: **0202 Uferbegleitgehölz**
Charakteristik: Schwarzerle, Esche, Hybridpappel
Bearbeiter: Nadler

lfd. Nummer: **970** Fläche: in m² **988** Länge in m: **0**
Bestandestyp: **0202 Uferbegleitgehölz**
Charakteristik: Schwarzerle, Esche, Silberweide, Traubenkirsche
Bearbeiter: Nadler

lfd. Nummer: **971** Fläche: in m² **990** Länge in m: **0**
Bestandestyp: **0202 Uferbegleitgehölz**
Charakteristik: Schwarzerle, Esche, Silberweide, Traubenkirsche
Bearbeiter: Nadler

lfd. Nummer: **972** Fläche: in m² **669** Länge in m: **0**
Bestandestyp: **0202 Uferbegleitgehölz**
Charakteristik: Schwarzerle, Esche, Silberweide, Traubenkirsche
Bearbeiter: Nadler

lfd. Nummer: **973** Fläche: in m² **215** Länge in m: **0**
Bestandestyp: **0202 Uferbegleitgehölz**
Charakteristik: Schwarzerle, Esche, Silberweide, Traubenkirsche
Bearbeiter: Nadler

lfd. Nummer: **974** Fläche: in m² **77** Länge in m: **0**
Bestandestyp: **0202 Uferbegleitgehölz**
Charakteristik: Schwarzerle, Esche, Silberweide, Traubenkirsche
Bearbeiter: Nadler

lfd. Nummer: **975** Fläche: in m² **77** Länge in m: **0**
Bestandestyp: **0202 Uferbegleitgehölz**
Charakteristik: Schwarzerle, Esche, Silberweide, Traubenkirsche
Bearbeiter: Nadler

lfd. Nummer: **976** Fläche: in m² **92** Länge in m: **0**
Bestandestyp: **0202 Uferbegleitgehölz**
Charakteristik: Schwarzerle, Esche
Bearbeiter: Nadler

lfd. Nummer: **977** Fläche: in m² **70** Länge in m: **0**
Bestandestyp: **0202 Uferbegleitgehölz**
Charakteristik: Schwarzerle, Esche
Bearbeiter: Nadler

lfd. Nummer: **978** Fläche: in m² **1356** Länge in m: **0**
Bestandestyp: **0202 Uferbegleitgehölz**
Charakteristik: Esche mit Traubenkirsche, Hybridpappel, Schwarzerle
Bearbeiter: Nadler

lfd. Nummer: **979** Fläche: in m² **1356** Länge in m: **0**
Bestandestyp: **0202 Uferbegleitgehölz**
Charakteristik: Esche mit Traubenkirsche, Hybridpappel, Schwarzerle
Bearbeiter: Nadler

lfd. Nummer: **980** Fläche: in m² **982** Länge in m: **0**
Bestandestyp: **0402 Fließendes Gewässer**
Charakteristik: Graben zwischen Äckern mit Brachsäumen, mit vereinzeltem Gebüschaufwuchs
Bearbeiter: Nadler

lfd. Nummer: **981** Fläche: in m² **980** Länge in m: **0**
Bestandestyp: **0203 Heckenzug**
Charakteristik:
Bearbeiter: Nadler

lfd. Nummer: **982** Fläche: in m² **273** Länge in m: **0**
Bestandestyp: **0204 Streuobstbestand (Streuobstwiese/-weide, Obstbaumreihen)**
Charakteristik:
Bearbeiter: Nadler

lfd. Nummer: **983** Fläche: in m² **224** Länge in m: **0**
Bestandestyp: **0204 Streuobstbestand (Streuobstwiese/-weide, Obstbaumreihen)**
Charakteristik:
Bearbeiter: Nadler

lfd. Nummer: **984** Fläche: in m² **215** Länge in m: **0**
Bestandestyp: **0204 Streuobstbestand (Streuobstwiese/-weide, Obstbaumreihen)**
Charakteristik:
Bearbeiter: Nadler

lfd. Nummer: **985** Fläche: in m² **339** Länge in m: **0**
Bestandestyp: **0204 Streuobstbestand (Streuobstwiese/-weide, Obstbaumreihen)**
Charakteristik:
Bearbeiter: Nadler

lfd. Nummer: **986** Fläche: in m² **102** Länge in m: **0**
Bestandestyp: **0204 Streuobstbestand (Streuobstwiese/-weide, Obstbaumreihen)**
Charakteristik:
Bearbeiter: Nadler

lfd. Nummer: **987** Fläche: in m² **417** Länge in m: **0**
Bestandestyp: **0204 Streuobstbestand (Streuobstwiese/-weide, Obstbaumreihen)**
Charakteristik:
Bearbeiter: Nadler

lfd. Nummer: **988** Fläche: in m² **4436** Länge in m: **0**
Bestandestyp: **0202 Uferbegleitgehölz**
Charakteristik: Schwarzerle, Esche, Silberweide, Traubenkirsche, Hybridpappel
Bearbeiter: Nadler

lfd. Nummer: **989** Fläche: in m² **4444** Länge in m: **0**
Bestandestyp: **0202 Uferbegleitgehölz**
Charakteristik: Schwarzerle, Esche, Silberweide, Traubenkirsche, Hybridpappel
Bearbeiter: Nadler

lfd. Nummer: **990** Fläche: in m² **444** Länge in m: **0**
Bestandestyp: **0203 Heckenzug**
Charakteristik:
Bearbeiter: Nadler

lfd. Nummer: **991** Fläche: in m² **196** Länge in m: **0**
Bestandestyp: **0203 Heckenzug**
Charakteristik:
Bearbeiter: Nadler

lfd. Nummer: **992** Fläche: in m² **82** Länge in m: **0**
Bestandestyp: **0203 Heckenzug**
Charakteristik:
Bearbeiter: Nadler

lfd. Nummer: **993** Fläche: in m² **177** Länge in m: **0**
Bestandestyp: **0204 Streuobstbestand (Streuobstwiese/-weide, Obstbaumreihen)**
Charakteristik:
Bearbeiter: Nadler

lfd. Nummer: **994** Fläche: in m² **60** Länge in m: **0**
Bestandestyp: **0204 Streuobstbestand (Streuobstwiese/-weide, Obstbaumreihen)**
Charakteristik:
Bearbeiter: Nadler

lfd. Nummer: **995** Fläche: in m² **24** Länge in m: **0**
Bestandestyp: **0204 Streuobstbestand (Streuobstwiese/-weide, Obstbaumreihen)**
Charakteristik:
Bearbeiter: Nadler

lfd. Nummer: **996** Fläche: in m² **816** Länge in m: **0**
Bestandestyp: **0203 Heckenzug**
Charakteristik:
Bearbeiter: Nadler

lfd. Nummer: **997** Fläche: in m² **84** Länge in m: **0**
Bestandestyp: **0203 Heckenzug**
Charakteristik:
Bearbeiter: Nadler

lfd. Nummer: **998** Fläche: in m² **1032** Länge in m: **0**
Bestandestyp: **0203 Heckenzug**
Charakteristik:
Bearbeiter: Nadler

lfd. Nummer: **999** Fläche: in m² **48** Länge in m: **0**
Bestandestyp: **0204 Streuobstbestand (Streuobstwiese/-weide, Obstbaumreihen)**
Charakteristik:
Bearbeiter: Nadler

lfd. Nummer: **1000** Fläche: in m² **206** Länge in m: **0**
Bestandestyp: **0204 Streuobstbestand (Streuobstwiese/-weide, Obstbaumreihen)**
Charakteristik:
Bearbeiter: Nadler

lfd. Nummer: **1001** Fläche: in m² **66** Länge in m: **0**
Bestandestyp: **0204 Streuobstbestand (Streuobstwiese/-weide, Obstbaumreihen)**
Charakteristik:
Bearbeiter: Nadler

lfd. Nummer: **1002** Fläche: in m² **366** Länge in m: **0**
Bestandestyp: **030802 Mesophile, "bunte" Fettwiese und die meisten Magerrasen, -weiden**
Charakteristik: Wiesenrandstreifen mit Centaurea jacea und Leontodon hispidus
Bearbeiter: Nadler

lfd. Nummer: **1003** Fläche: in m² **208** Länge in m: **0**
Bestandestyp: **0204 Streuobstbestand (Streuobstwiese/-weide, Obstbaumreihen)**
Charakteristik:
Bearbeiter: Nadler

lfd. Nummer: **1004** Fläche: in m² **525** Länge in m: **0**
Bestandestyp: **0204 Streuobstbestand (Streuobstwiese/-weide, Obstbaumreihen)**
Charakteristik:
Bearbeiter: Nadler

lfd. Nummer: **1005** Fläche: in m² **218** Länge in m: **0**
Bestandestyp: **030802 Mesophile, "bunte" Fettwiese und die meisten Magerrasen, -weiden**
Charakteristik: trockengefallener Graben mit etwas Erlen- und Traubenkirschenaufwuchs
Bearbeiter: Nadler

lfd. Nummer: **1006** Fläche: in m² **372** Länge in m: **0**
Bestandestyp: **0204 Streuobstbestand (Streuobstwiese/-weide, Obstbaumreihen)**
Charakteristik:
Bearbeiter: Nadler

lfd. Nummer: **1007** Fläche: in m² **240** Länge in m: **0**
Bestandestyp: **0204 Streuobstbestand (Streuobstwiese/-weide, Obstbaumreihen)**
Charakteristik:
Bearbeiter: Nadler

lfd. Nummer: **1008** Fläche: in m² **595** Länge in m: **0**
Bestandestyp: **0203 Heckenzug**
Charakteristik:
Bearbeiter: Nadler

lfd. Nummer: **1009** Fläche: in m² **352** Länge in m: **0**
Bestandestyp: **0203 Heckenzug**
Charakteristik:
Bearbeiter: Nadler

lfd. Nummer: **1010** Fläche: in m² **81** Länge in m: **0**
Bestandestyp: **0202 Uferbegleitgehölz**
Charakteristik: Schwarzerle, Esche
Bearbeiter: Nadler

lfd. Nummer: **1011** Fläche: in m² **1100** Länge in m: **0**
Bestandestyp: **0402 Fließendes Gewässer**
Charakteristik: kleiner, versickernder Bach zwischen Äckern, mit Brachsaum und etwas Gebüschaufwuchs
Bearbeiter: Nadler

lfd. Nummer: **1012** Fläche: in m² **1980** Länge in m: **0**
Bestandestyp: **0202 Uferbegleitgehölz**
Charakteristik: Schwarzerle, Silberweide
Bearbeiter: Nadler

lfd. Nummer: **1013** Fläche: in m² **1494** Länge in m: **0**
Bestandestyp: **0204 Streuobstbestand (Streuobstwiese/-weide, Obstbaumreihen)**
Charakteristik:
Bearbeiter: Nadler

lfd. Nummer: **1014** Fläche: in m² **222** Länge in m: **0**
Bestandestyp: **0203 Heckenzug**
Charakteristik:
Bearbeiter: Nadler

lfd. Nummer: **1015** Fläche: in m² **294** Länge in m: **0**
Bestandestyp: **0203 Heckenzug**
Charakteristik:
Bearbeiter: Nadler

lfd. Nummer: **1016** Fläche: in m² **212** Länge in m: **0**
Bestandestyp: **0202 Uferbegleitgehölz**
Charakteristik: junger Gehölzsaum mit Silberweiden, Eichen, Schlehen etc.
Bearbeiter: Nadler

lfd. Nummer: **1017** Fläche: in m² **233** Länge in m: **0**
Bestandestyp: **0202 Uferbegleitgehölz**
Charakteristik: junger Gehölzsaum mit Silberweiden, Eichen, Schlehen etc.
Bearbeiter: Nadler

lfd. Nummer: **1018** Fläche: in m² **196** Länge in m: **0**
Bestandestyp: **0402 Fließendes Gewässer**
Charakteristik: kurzer, offener Grabenabschnitt in Agrarebene
Bearbeiter: Nadler

lfd. Nummer: **1019** Fläche: in m² **2848** Länge in m: **0**
Bestandestyp: **0202 Uferbegleitgehölz**
Charakteristik: Stieleiche, Esche, Silberweide, Traubenkirsche, Schwarzerle
Bearbeiter: Nadler

lfd. Nummer: **1020** Fläche: in m² **2756** Länge in m: **0**
Bestandestyp: **0202 Uferbegleitgehölz**
Charakteristik: Stieleiche, Esche, Silberweide, Traubenkirsche, Schwarzerle
Bearbeiter: Nadler

lfd. Nummer: **1021** Fläche: in m² **248** Länge in m: **0**
Bestandestyp: **0202 Uferbegleitgehölz**
Charakteristik: Schwarzerle
Bearbeiter: Nadler

lfd. Nummer: **1022** Fläche: in m² **250** Länge in m: **0**
Bestandestyp: **0202 Uferbegleitgehölz**
Charakteristik: Schwarzerle
Bearbeiter: Nadler

lfd. Nummer: **1023** Fläche: in m² **24** Länge in m: **0**
Bestandestyp: **0202 Uferbegleitgehölz**
Charakteristik: Schwarzerle, Esche
Bearbeiter: Nadler

lfd. Nummer: **1024** Fläche: in m² **1338** Länge in m: **0**
Bestandestyp: **0202 Uferbegleitgehölz**
Charakteristik: hauptsächlich Hybridpappel
Bearbeiter: Nadler

lfd. Nummer: **1025** Fläche: in m² **1344** Länge in m: **0**
Bestandestyp: **0202 Uferbegleitgehölz**
Charakteristik: hauptsächlich Hybridpappel
Bearbeiter: Nadler

lfd. Nummer: **1026** Fläche: in m² **312** Länge in m: **0**
Bestandestyp: **0204 Streuobstbestand (Streuobstwiese/-weide, Obstbaumreihen)**
Charakteristik:
Bearbeiter: Nadler

lfd. Nummer: **1027** Fläche: in m² **372** Länge in m: **0**
Bestandestyp: **0204 Streuobstbestand (Streuobstwiese/-weide, Obstbaumreihen)**
Charakteristik:
Bearbeiter: Nadler

lfd. Nummer: **1028** Fläche: in m² **1494** Länge in m: **0**
Bestandestyp: **0202 Uferbegleitgehölz**
Charakteristik: Schwarzerle, Esche, Weide, Traubenkirsche, Hybridpappel
Bearbeiter: Nadler

lfd. Nummer: **1029** Fläche: in m² **1494** Länge in m: **0**
Bestandestyp: **0202 Uferbegleitgehölz**
Charakteristik: Schwarzerle, Esche, Weide, Traubenkirsche, Hybridpappel
Bearbeiter: Nadler

lfd. Nummer: **1030** Fläche: in m² **48** Länge in m: **0**
Bestandestyp: **0206 Baumreihe, Allee**
Charakteristik:
Bearbeiter: Nadler

lfd. Nummer: **1031** Fläche: in m² **404** Länge in m: **0**
Bestandestyp: **0203 Heckenzug**
Charakteristik:
Bearbeiter: Nadler

lfd. Nummer: **1032** Fläche: in m² **450** Länge in m: **0**
Bestandestyp: **0203 Heckenzug**
Charakteristik:
Bearbeiter: Nadler

lfd. Nummer: **1033** Fläche: in m² **123** Länge in m: **0**
Bestandestyp: **0203 Heckenzug**
Charakteristik:
Bearbeiter: Nadler

lfd. Nummer: **1034** Fläche: in m² **645** Länge in m: **0**
Bestandestyp: **0202 Uferbegleitgehölz**
Charakteristik: alt, mit Eiche, Schwarzerle, Esche, Silberweide, Traubenkirsche mit etwas Spitzahorn und artenreicher Strauchschicht, Krautschicht mit Urtica dioica, Lycopus europaeus und Filipendula ulmaria
Bearbeiter: Nadler

lfd. Nummer: **1035** Fläche: in m² **672** Länge in m: **0**
Bestandestyp: **0202 Uferbegleitgehölz**
Charakteristik: alt, mit Eiche, Schwarzerle, Esche, Silberweide, Traubenkirsche mit etwas Spitzahorn und artenreicher Strauchschicht, Krautschicht mit Urtica dioica, Lycopus europaeus und Filipendula ulmaria
Bearbeiter: Nadler

lfd. Nummer: **1036** Fläche: in m² **2422** Länge in m: **0**
Bestandestyp: **0202 Uferbegleitgehölz**
Charakteristik: teilweise alt, mit Stieleiche, Schwarzerle, Esche, Silberweide, Traubenkirsche, etwas Linde und Hybridpappel
Bearbeiter: Nadler

lfd. Nummer: **1037** Fläche: in m² **2432** Länge in m: **0**
Bestandestyp: **0202 Uferbegleitgehölz**
Charakteristik: teilweise alt, mit Stieleiche, Schwarzerle, Esche, Silberweide, Traubenkirsche, etwas Linde und Hybridpappel
Bearbeiter: Nadler

lfd. Nummer: **1038** Fläche: in m² **933** Länge in m: **0**
Bestandestyp: **0203 Heckenzug**
Charakteristik:
Bearbeiter: Nadler

lfd. Nummer: **1039** Fläche: in m² **619** Länge in m: **0**
Bestandestyp: **0203 Heckenzug**
Charakteristik: dichte, gepflanzte Weißdornhecke als Zaun rund um Schottergrube
Bearbeiter: Nadler

lfd. Nummer: **1040** Fläche: in m² **492** Länge in m: **0**
Bestandestyp: **0203 Heckenzug**
Charakteristik: dichte, gepflanzte Weißdornhecke als Zaun rund um Schottergrube
Bearbeiter: Nadler

lfd. Nummer: **1041** Fläche: in m² **56** Länge in m: **0**
Bestandestyp: **0203 Heckenzug**
Charakteristik:
Bearbeiter: Nadler

lfd. Nummer: **1042** Fläche: in m² **136** Länge in m: **0**
Bestandestyp: **0203 Heckenzug**
Charakteristik: dichte, gepflanzte Weißdornhecke als Zaun rund um Schottergrube
Bearbeiter: Nadler

lfd. Nummer: **1043** Fläche: in m² **1037** Länge in m: **0**
Bestandestyp: **0203 Heckenzug**
Charakteristik: dichte, gepflanzte Weißdornhecke als Zaun rund um Schottergrube
Bearbeiter: Nadler

lfd. Nummer: **1044** Fläche: in m² **4487** Länge in m: **0**
Bestandestyp: **0203 Heckenzug**
Charakteristik:
Bearbeiter: Nadler

lfd. Nummer: **1045** Fläche: in m² **1120** Länge in m: **0**
Bestandestyp: **030802 Mesophile, "bunte" Fettwiese und die meisten Magerrasen, -weiden**
Charakteristik: Brachrain, mesotroph bis eutroph
Bearbeiter: Nadler

lfd. Nummer: **1046** Fläche: in m² **1725** Länge in m: **0**
Bestandestyp: **030802 Mesophile, "bunte" Fettwiese und die meisten Magerrasen, -weiden**
Charakteristik: Brach-Rainböschung, mesotroph bis eutroph, mit Urtica dioica
Bearbeiter: Nadler

lfd. Nummer: **1047** Fläche: in m² **441** Länge in m: **0**
Bestandestyp: **030802 Mesophile, "bunte" Fettwiese und die meisten Magerrasen, -weiden**
Charakteristik: kleiner Graben mit Anthriscus sylvestris und Arrhenatherum elatius
Bearbeiter: Nadler

lfd. Nummer: **1048** Fläche: in m² **441** Länge in m: **0**
Bestandestyp: **030802 Mesophile, "bunte" Fettwiese und die meisten Magerrasen, -weiden**
Charakteristik: kleine Böschungswiese mit Bromus erectus und Salvia pratensis
Bearbeiter: Nadler

lfd. Nummer: **1049** Fläche: in m² **645** Länge in m: **0**
Bestandestyp: **030802 Mesophile, "bunte" Fettwiese und die meisten Magerrasen, -weiden**
Charakteristik: Böschung mit Trockenbrache, grasig mit etwas Urtica dioica, vormals wahrscheinlich Halbtrockenrasen
Bearbeiter: Nadler

lfd. Nummer: **1050** Fläche: in m² **1230** Länge in m: **0**
Bestandestyp: **0402 Fließendes Gewässer**
Charakteristik: kleiner Bach in lehmig-schottrigem Bett, Ufer mit Gehölzwurzeln oder mehr oder weniger eutrophen Krautsäumen
Bearbeiter: Nadler

lfd. Nummer: **1051** Fläche: in m² **209** Länge in m: **0**
Bestandestyp: **0402 Fließendes Gewässer**
Charakteristik: kleiner Bach in lehmig-schottrigem Bett, Ufer mit Gehölzwurzeln oder mehr oder weniger eutrophen Krautsäumen; kleiner begradigter Abschnitt
Bearbeiter: Nadler

lfd. Nummer: **1052** Fläche: in m² **121** Länge in m: **0**
Bestandestyp: **0402 Fließendes Gewässer**
Charakteristik: kleiner Bach in lehmig-schottrigem Bett, Ufer mit Gehölzwurzeln oder mehr oder weniger eutrophen Krautsäumen; in Ort, zum Teil alte Ufermauern
Bearbeiter: Nadler

lfd. Nummer: **1053** Fläche: in m² **84** Länge in m: **0**
Bestandestyp: **0402 Fließendes Gewässer**
Charakteristik: kleiner Bach in lehmig-schottrigem Bett, Ufer mit Gehölzwurzeln oder mehr oder weniger eutrophen Krautsäumen; in Ortschaft
Bearbeiter: Nadler

lfd. Nummer: **1054** Fläche: in m² **1650** Länge in m: **0**
Bestandestyp: **0402 Fließendes Gewässer**
Charakteristik: Grünbach: in lehmig-schottrigem Bett, Ufer mit Gehölzwurzeln oder mehr oder weniger eutrophen Krautsäumen
Bearbeiter: Nadler

lfd. Nummer: **1055** Fläche: in m² **96** Länge in m: **0**
Bestandestyp: **0402 Fließendes Gewässer**
Charakteristik: Grünbach: kurzer, straßenbegleitender Abschnitt
Bearbeiter: Nadler

lfd. Nummer: **1056** Fläche: in m² **110** Länge in m: **0**
Bestandestyp: **0402 Fließendes Gewässer**
Charakteristik: Grünbach, in Siedlungsbereich
Bearbeiter: Nadler

lfd. Nummer: **1057** Fläche: in m² **1920** Länge in m: **0**
Bestandestyp: **0402 Fließendes Gewässer**
Charakteristik: Grünbach: in lehmig-schottrigem Bett, Ufer mit Gehölzwurzeln oder mehr oder weniger eutrophen Krautsäumen
Bearbeiter: Nadler

lfd. Nummer: **1058** Fläche: in m² **150** Länge in m: **0**
Bestandestyp: **0402 Fließendes Gewässer**
Charakteristik: Grünbach, in Siedlungsbereich
Bearbeiter: Nadler

lfd. Nummer: **1059** Fläche: in m² **2850** Länge in m: **0**
Bestandestyp: **0402 Fließendes Gewässer**
Charakteristik: Grünbach: in lehmig-schottrigem Bett, Ufer mit Gehölzwurzeln oder mehr oder weniger eutrophen Krautsäumen, Abschnitte in Siedlungsgebiet
Bearbeiter: Nadler

lfd. Nummer: **1060** Fläche: in m² **168** Länge in m: **0**
Bestandestyp: **0402 Fließendes Gewässer**
Charakteristik: Grünbach, in Siedlungsgebiet
Bearbeiter: Nadler

lfd. Nummer: **1061** Fläche: in m² **2744** Länge in m: **0**
Bestandestyp: **0402 Fließendes Gewässer**
Charakteristik: Grünbach: in lehmigem Bett, Ufer mit Gehölzwurzeln oder mehr oder weniger eutrophen Krautsäumen
Bearbeiter: Nadler

lfd. Nummer: **1062** Fläche: in m² **208** Länge in m: **0**
Bestandestyp: **0402 Fließendes Gewässer**
Charakteristik: begradigter Abschnitt des Grünbaches in lehmigem Bett, Ufer mit Gehölzwurzeln oder mehr oder weniger eutrophen Krautsäumen
Bearbeiter: Nadler

lfd. Nummer: **1063** Fläche: in m² **7448** Länge in m: **0**
Bestandestyp: **0402 Fließendes Gewässer**
Charakteristik: begradigter Abschnitt des Grünbaches in lehmigem Bett, Ufer mit Gehölzwurzeln oder mehr oder weniger eutrophen Krautsäumen
Bearbeiter: Nadler

lfd. Nummer: **1064** Fläche: in m² **1724** Länge in m: **0**
Bestandestyp: **0402 Fließendes Gewässer**
Charakteristik: Grünbach: in lehmigem Bett, Ufer mit Gehölzwurzeln oder mehr oder weniger eutrophen Krautsäumen
Bearbeiter: Nadler

lfd. Nummer: **1065** Fläche: in m² **689** Länge in m: **0**
Bestandestyp: **0402 Fließendes Gewässer**
Charakteristik: kleiner Bach in lehmigem Bett, Ufer mit Gehölzwurzeln oder mehr oder weniger eutrophen Krautsäumen
Bearbeiter: Nadler

lfd. Nummer: **1066** Fläche: in m² **1130** Länge in m: **0**
Bestandestyp: **0402 Fließendes Gewässer**
Charakteristik: kleiner Bach in lehmigem Bett, Ufer mit Gehölzwurzeln oder mehr oder weniger eutrophen Krautsäumen
Bearbeiter: Nadler

lfd. Nummer: **1067** Fläche: in m² **2229** Länge in m: **0**
Bestandestyp: **0402 Fließendes Gewässer**
Charakteristik: kleiner Bach in lehmigem Bett, Ufer mit Gehölzwurzeln oder mehr oder weniger eutrophen Krautsäumen, unterster Teil vor Mündung teichartig verbreitert; kurzer Siedlungsabschnitt vorhanden
Bearbeiter: Nadler

lfd. Nummer: **1068** Fläche: in m² **342** Länge in m: **0**
Bestandestyp: **0402 Fließendes Gewässer**
Charakteristik: kleiner Waldbach an Gemeindegrenze in lehmigem Bett, Ufer mit Gehölzwurzeln oder mehr oder weniger eutrophen Krautsäumen
Bearbeiter: Nadler

lfd. Nummer: **1069** Fläche: in m² **3948** Länge in m: **0**
Bestandestyp: **0402 Fließendes Gewässer**
Charakteristik: Fallsbach: in lehmigem Bett, Ufer mit Gehölzwurzeln oder mehr oder weniger eutrophen Krautsäumen, Ufergehölzsaum durchgehend, wenige kurze, alte Begradigungen vorhanden
Bearbeiter: Nadler

lfd. Nummer: **1070** Fläche: in m² **136** Länge in m: **0**
Bestandestyp: **0402 Fließendes Gewässer**
Charakteristik: kleiner Bach in lehmigem Bett, Ufer mit Gehölzwurzeln oder mehr oder weniger eutrophen Krautsäumen
Bearbeiter: Nadler

lfd. Nummer: **1071** Fläche: in m² **318** Länge in m: **0**
Bestandestyp: **0402 Fließendes Gewässer**
Charakteristik: kleiner Bach als Raingraben zwischen Äckern, Bachbett lehmig, Ufer gemäht
Bearbeiter: Nadler

lfd. Nummer: **1072** Fläche: in m² **530** Länge in m: **0**
Bestandestyp: **0402 Fließendes Gewässer**
Charakteristik: kleiner Bach in lehmigem Bett, Ufer mit Gehölzwurzeln oder mehr oder weniger eutrophen Krautsäumen
Bearbeiter: Nadler

lfd. Nummer: **1073** Fläche: in m² **36** Länge in m: **0**
Bestandestyp: **0402 Fließendes Gewässer**
Charakteristik: kleiner Bach in lehmigem Bett, Ufer mit Gehölzwurzeln oder mehr oder weniger eutrophen Krautsäumen, kurzer straßenbegleitender Abschnitt
Bearbeiter: Nadler

lfd. Nummer: **1074** Fläche: in m² **1552** Länge in m: **0**
Bestandestyp: **0402 Fließendes Gewässer**
Charakteristik: kleiner Bach in lehmigem Bett, Ufer mit Gehölzwurzeln oder mehr oder weniger eutrophen Krautsäumen
Bearbeiter: Nadler

lfd. Nummer: **1075** Fläche: in m² **29** Länge in m: **0**
Bestandestyp: **0402 Fließendes Gewässer**
Charakteristik: kleiner Bach in lehmigem Bett, Ufer mit Gehölzwurzeln oder mehr oder weniger eutrophen Krautsäumen, kleiner Teichzufluß
Bearbeiter: Nadler

lfd. Nummer: **1076** Fläche: in m² **353** Länge in m: **0**
Bestandestyp: **0402 Fließendes Gewässer**
Charakteristik: kleiner Bach in lehmigem Bett, Ufer mit Gehölzwurzeln oder mehr oder weniger eutrophen Krautsäumen
Bearbeiter: Nadler

lfd. Nummer: **1077** Fläche: in m² **1647** Länge in m: **0**
Bestandestyp: **0402 Fließendes Gewässer**
Charakteristik: Minselbach, in lehmigem Bett, Ufer mit Gehölzwurzeln oder mehr oder weniger eutrophen Krautsäumen
Bearbeiter: Nadler

lfd. Nummer: **1078** Fläche: in m² **83** Länge in m: **0**
Bestandestyp: **0402 Fließendes Gewässer**
Charakteristik: kleiner Bach, in lehmigem Bett, kurzer, weitestgehend gehölzfreier Abschnitt mit Brachsaum
Bearbeiter: Nadler

lfd. Nummer: **1079** Fläche: in m² **663** Länge in m: **0**
Bestandestyp: **0402 Fließendes Gewässer**
Charakteristik: kleiner Bach, in lehmigem Bett, Ufer mit Gehölzwurzeln oder mehr oder weniger eutrophen Krautsäumen
Bearbeiter: Nadler

lfd. Nummer: **1080** Fläche: in m² **94** Länge in m: **0**
Bestandestyp: **0402 Fließendes Gewässer**
Charakteristik: Raingraben, in lehmigem Bett, gehölzfreier Uferbrachsaum
Bearbeiter: Nadler

lfd. Nummer: **1081** Fläche: in m² **1093** Länge in m: **0**
Bestandestyp: **0402 Fließendes Gewässer**
Charakteristik: kleiner Bach, in lehmigem Bett, Ufer mit Gehölzwurzeln oder mehr oder weniger eutrophen Krautsäumen, sehr alte Begradigungen vorhanden
Bearbeiter: Nadler

lfd. Nummer: **1082** Fläche: in m² **753** Länge in m: **0**
Bestandestyp: **0402 Fließendes Gewässer**
Charakteristik: kleiner Bach, in lehmigem Bett, Ufer mit Gehölzwurzeln oder mehr oder weniger eutrophen Krautsäumen
Bearbeiter: Nadler

lfd. Nummer: **1083** Fläche: in m² **118** Länge in m: **0**
Bestandestyp: **0402 Fließendes Gewässer**
Charakteristik: kleiner Bach, in lehmigem Bett, gehölzfreier Ufersaum
Bearbeiter: Nadler

lfd. Nummer: **1084** Fläche: in m² **166** Länge in m: **0**
Bestandestyp: **0402 Fließendes Gewässer**
Charakteristik: sehr kleiner Bach, in lehmigem Bett, Ufer mit Gehölzwurzeln oder mehr oder weniger eutrophen Krautsäumen
Bearbeiter: Nadler

lfd. Nummer: **1085** Fläche: in m² **61** Länge in m: **0**
Bestandestyp: **0402 Fließendes Gewässer**
Charakteristik: sehr kleiner Bach, in lehmigem Bett, Ufer mit Gehölzwurzeln oder mehr oder weniger eutrophen Krautsäumen
Bearbeiter: Nadler

lfd. Nummer: **1086** Fläche: in m² **182** Länge in m: **0**
Bestandestyp: **0402 Fließendes Gewässer**
Charakteristik: Raingraben zwischen Nutzflächen
Bearbeiter: Nadler

lfd. Nummer: **1087** Fläche: in m² **391** Länge in m: **0**
Bestandestyp: **0402 Fließendes Gewässer**
Charakteristik: sehr kleiner Bach, in lehmigem Bett, Ufer mit Gehölzwurzeln oder mehr oder weniger eutrophen Krautsäumen
Bearbeiter: Nadler

lfd. Nummer: **1088** Fläche: in m² **133** Länge in m: **0**
Bestandestyp: **0402 Fließendes Gewässer**
Charakteristik: kleines Ortsgrenzbächlein in Lehmbett mit Gehölzufersaum
Bearbeiter: Nadler

lfd. Nummer: **1089** Fläche: in m² **158** Länge in m: **0**
Bestandestyp: **0402 Fließendes Gewässer**
Charakteristik: kleiner regulierter Bachabschnitt in Ortsgebiet zwischen Gärten
Bearbeiter: Nadler

lfd. Nummer: **1090** Fläche: in m² **64** Länge in m: **0**
Bestandestyp: **0402 Fließendes Gewässer**
Charakteristik: kleiner Bach, in lehmigem Bett, in Waldgraben
Bearbeiter: Nadler

lfd. Nummer: **1091** Fläche: in m² **117** Länge in m: **0**
Bestandestyp: **0402 Fließendes Gewässer**
Charakteristik: sehr kleiner Bach, in Siedlungsgebiet zwischen Gärten
Bearbeiter: Nadler

lfd. Nummer: **1092** Fläche: in m² **269** Länge in m: **0**
Bestandestyp: **0402 Fließendes Gewässer**
Charakteristik: sehr kleiner Bach, in lehmigem Bett, in Waldgraben bzw. entlang von Gärten
Bearbeiter: Nadler

lfd. Nummer: **1093** Fläche: in m² **165** Länge in m: **0**
Bestandestyp: **0204 Streuobstbestand (Streuobstwiese/-weide, Obstbaumreihen)**
Charakteristik:
Bearbeiter: Nadler

lfd. Nummer: **1094** Fläche: in m² **172** Länge in m: **0**
Bestandestyp: **0203 Heckenzug**
Charakteristik:
Bearbeiter: Nadler

lfd. Nummer: **1095** Fläche: in m² **84** Länge in m: **0**
Bestandestyp: **0202 Uferbegleitgehölz**
Charakteristik: Schwarzerle, Esche
Bearbeiter: Nadler

lfd. Nummer: **1096** Fläche: in m² **315** Länge in m: **0**
Bestandestyp: **0204 Streuobstbestand (Streuobstwiese/-weide, Obstbaumreihen)**
Charakteristik:
Bearbeiter: Nadler

lfd. Nummer: **1097** Fläche: in m² **820** Länge in m: **0**
Bestandestyp: **0302 Großröhricht und Schilfröhricht**
Charakteristik:
Bearbeiter: Nadler

lfd. Nummer: **1098** Fläche: in m² **144** Länge in m: **0**
Bestandestyp: **0302 Großröhricht und Schilfröhricht**
Charakteristik:
Bearbeiter: Nadler

lfd. Nummer: **1099** Fläche: in m² **147** Länge in m: **0**
Bestandestyp: **0402 Fließendes Gewässer**
Charakteristik: kleiner Bach, in lehmigem Bett, Ufer mit Gehölzwurzeln oder mehr oder weniger eutrophen Krautsäumen, gehölzarmer Ufersaum mit Urtica dioica und Phalaris arundinacea
Bearbeiter: Nadler

lfd. Nummer: **1100** Fläche: in m² **537** Länge in m: **0**
Bestandestyp: **0402 Fließendes Gewässer**
Charakteristik: kleiner Bach, in lehmigem Bett, Ufer mit Gehölzwurzeln oder mehr oder weniger eutrophen Krautsäumen
Bearbeiter: Nadler

lfd. Nummer: **1101** Fläche: in m² **140** Länge in m: **0**
Bestandestyp: **0402 Fließendes Gewässer**
Charakteristik: kleiner Bach, in lehmigem Bett, Ufer mit Gehölzwurzeln oder mehr oder weniger eutrophen Krautsäumen, teilweise gehölzfreier Ufersaum
Bearbeiter: Nadler

lfd. Nummer: **1102** Fläche: in m² **724** Länge in m: **0**
Bestandestyp: **0402 Fließendes Gewässer**
Charakteristik: kleiner Bach, in lehmigem Bett, Ufer mit Gehölzwurzeln oder mehr oder weniger eutrophen Krautsäumen
Bearbeiter: Nadler

lfd. Nummer: **1103** Fläche: in m² **149** Länge in m: **0**
Bestandestyp: **0402 Fließendes Gewässer**
Charakteristik: kleiner Bach, in lehmigem Bett, Ufer mit Gehölzwurzeln oder mehr oder weniger eutrophen Krautsäumen
Bearbeiter: Nadler

lfd. Nummer: **1104** Fläche: in m² **180** Länge in m: **0**
Bestandestyp: **0402 Fließendes Gewässer**
Charakteristik: kleiner Bach, gehölzfreier Abschnitt in Feuchtbrachengebiet
Bearbeiter: Nadler

lfd. Nummer: **1105** Fläche: in m² **252** Länge in m: **0**
Bestandestyp: **0203 Heckenzug**
Charakteristik:
Bearbeiter: Nadler

lfd. Nummer: **1106** Fläche: in m² **484** Länge in m: **0**
Bestandestyp: **030802 Mesophile, "bunte" Fettwiese und die meisten Magerrasen, -weiden**
Charakteristik: Sukzessionsstreifen an schattigem Hochwasserdammfuß mit Clematis vitalba und Impatiens glandulifera
Bearbeiter: Nadler

lfd. Nummer: **1107** Fläche: in m² **297** Länge in m: **0**
Bestandestyp: **030802 Mesophile, "bunte" Fettwiese und die meisten Magerrasen, -weiden**
Charakteristik: Brachböschung fett und mit Esche verbuschend
Bearbeiter: Nadler

lfd. Nummer: **1108** Fläche: in m² **670** Länge in m: **0**
Bestandestyp: **030801 Trocken-, Halbtrockenrasen und Grusfluren einschließlich der bodensauren Halbtrockenrasen und (Silikat-)Grusfluren**
Charakteristik: sehr gut gepflegte Brometum-Böschung mit Centaurea jacea und scabiosa, Salvia pratensis, Dianthus carthusianorum und Clematis recta
Bearbeiter: Nadler

lfd. Nummer: **1109** Fläche: in m² **72** Länge in m: **0**
Bestandestyp: **0204 Streuobstbestand (Streuobstwiese/-weide, Obstbaumreihen)**
Charakteristik:
Bearbeiter: Nadler

lfd. Nummer: **1110** Fläche: in m² **102** Länge in m: **0**
Bestandestyp: **0206 Baumreihe, Allee**
Charakteristik:
Bearbeiter: Nadler

lfd. Nummer: **1111** Fläche: in m² **190** Länge in m: **0**
Bestandestyp: **0204 Streuobstbestand (Streuobstwiese/-weide, Obstbaumreihen)**
Charakteristik:
Bearbeiter: Nadler

lfd. Nummer: **1112** Fläche: in m² **262** Länge in m: **0**
Bestandestyp: **0203 Heckenzug**
Charakteristik:
Bearbeiter: Nadler

lfd. Nummer: **1113** Fläche: in m² **511** Länge in m: **0**
Bestandestyp: **0203 Heckenzug**
Charakteristik:
Bearbeiter: Nadler

lfd. Nummer: **1114** Fläche: in m² **354** Länge in m: **0**
Bestandestyp: **030802 Mesophile, "bunte" Fettwiese und die meisten Magerrasen, -weiden**
Charakteristik: Wiesenteil mit Centaurea jacea
Bearbeiter: Nadler

lfd. Nummer: **1115** Fläche: in m² **945** Länge in m: **0**
Bestandestyp: **0206 Baumreihe, Allee**
Charakteristik:
Bearbeiter: Nadler

lfd. Nummer: **1116** Fläche: in m² **202** Länge in m: **0**
Bestandestyp: **0203 Heckenzug**
Charakteristik:
Bearbeiter: Nadler

lfd. Nummer: **1117** Fläche: in m² **620** Länge in m: **0**
Bestandestyp: **030802 Mesophile, "bunte" Fettwiese und die meisten Magerrasen, -weiden**
Charakteristik: Brachstreifen zwischen Mühlbachufer und Straße mit Impatiens glandulifera, Scilla drunensis und etwas Galanthus nivalis
Bearbeiter: Nadler

lfd. Nummer: **1118** Fläche: in m² **186** Länge in m: **0**
Bestandestyp: **030802 Mesophile, "bunte" Fettwiese und die meisten Magerrasen, -weiden**
Charakteristik: Brachrain mit Einzelbüschen
Bearbeiter: Nadler

lfd. Nummer: **1119** Fläche: in m² **295** Länge in m: **0**
Bestandestyp: **030802 Mesophile, "bunte" Fettwiese und die meisten Magerrasen, -weiden**
Charakteristik: Brachstreifen in freier Ackerflur mit Arrhenatherum elatius und Urtica dioica
Bearbeiter: Nadler

lfd. Nummer: **1120** Fläche: in m² **82** Länge in m: **0**
Bestandestyp: **0206 Baumreihe, Allee**
Charakteristik:
Bearbeiter: Nadler

lfd. Nummer: **1121** Fläche: in m² **550** Länge in m: **0**
Bestandestyp: **0204 Streuobstbestand (Streuobstwiese/-weide, Obstbaumreihen)**
Charakteristik:
Bearbeiter: Nadler

lfd. Nummer: **1122** Fläche: in m² **126** Länge in m: **0**
Bestandestyp: **0206 Baumreihe, Allee**
Charakteristik:
Bearbeiter: Nadler

lfd. Nummer: **1123** Fläche: in m² **79** Länge in m: **0**
Bestandestyp: **0204 Streuobstbestand (Streuobstwiese/-weide, Obstbaumreihen)**
Charakteristik:
Bearbeiter: Nadler

lfd. Nummer: **1124** Fläche: in m² **38** Länge in m: **0**
Bestandestyp: **0401 Stehendes Gewässer**
Charakteristik: kleiner Teich mit Erlen und Silberweiden
Bearbeiter: Nadler

lfd. Nummer: **1125** Fläche: in m² **38** Länge in m: **0**
Bestandestyp: **0204 Streuobstbestand (Streuobstwiese/-weide, Obstbaumreihen)**
Charakteristik:
Bearbeiter: Nadler

lfd. Nummer: **1126** Fläche: in m² **38** Länge in m: **0**
Bestandestyp: **0204 Streuobstbestand (Streuobstwiese/-weide, Obstbaumreihen)**
Charakteristik:
Bearbeiter: Nadler

lfd. Nummer: **1127** Fläche: in m² **20** Länge in m: **0**
Bestandestyp: **0401 Stehendes Gewässer**
Charakteristik: kleiner hofnaher Teich mit altem Gehölzsaum
Bearbeiter: Nadler

lfd. Nummer: **1128** Fläche: in m² **3** Länge in m: **0**
Bestandestyp: **0204 Streuobstbestand (Streuobstwiese/-weide, Obstbaumreihen)**
Charakteristik:
Bearbeiter: Nadler

lfd. Nummer: **1129** Fläche: in m² **13** Länge in m: **0**
Bestandestyp: **0204 Streuobstbestand (Streuobstwiese/-weide, Obstbaumreihen)**
Charakteristik:
Bearbeiter: Nadler

lfd. Nummer: **1130** Fläche: in m² **64** Länge in m: **0**
Bestandestyp: **0302 Großröhricht und Schilfröhricht**
Charakteristik:
Bearbeiter: Nadler

lfd. Nummer: **1131** Fläche: in m² **79** Länge in m: **0**
Bestandestyp: **0401 Stehendes Gewässer**
Charakteristik: Teich in Auwald
Bearbeiter: Nadler

lfd. Nummer: **1132** Fläche: in m² **154** Länge in m: **0**
Bestandestyp: **0401 Stehendes Gewässer**
Charakteristik: Teich in Auwald
Bearbeiter: Nadler

lfd. Nummer: **1133** Fläche: in m² **3** Länge in m: **0**
Bestandestyp: **0204 Streuobstbestand (Streuobstwiese/-weide, Obstbaumreihen)**
Charakteristik:
Bearbeiter: Nadler

lfd. Nummer: **1134** Fläche: in m² **28** Länge in m: **0**
Bestandestyp: **0401 Stehendes Gewässer**
Charakteristik: "Ententeich" in Hofnähe
Bearbeiter: Nadler

lfd. Nummer: **1135** Fläche: in m² **28** Länge in m: **0**
Bestandestyp: **0204 Streuobstbestand (Streuobstwiese/-weide, Obstbaumreihen)**
Charakteristik:
Bearbeiter: Nadler

lfd. Nummer: **1136** Fläche: in m² **13** Länge in m: **0**
Bestandestyp: **0207 Markanter Einzelbaum**
Charakteristik:
Bearbeiter: Nadler

lfd. Nummer: **1137** Fläche: in m² **38** Länge in m: **0**
Bestandestyp: **0207 Markanter Einzelbaum**
Charakteristik:
Bearbeiter: Nadler

lfd. Nummer: **1138** Fläche: in m² **13** Länge in m: **0**
Bestandestyp: **0204 Streuobstbestand (Streuobstwiese/-weide, Obstbaumreihen)**
Charakteristik:
Bearbeiter: Nadler

lfd. Nummer: **1139** Fläche: in m² **20** Länge in m: **0**
Bestandestyp: **0204 Streuobstbestand (Streuobstwiese/-weide, Obstbaumreihen)**
Charakteristik:
Bearbeiter: Nadler

lfd. Nummer: **1140** Fläche: in m² **3** Länge in m: **0**
Bestandestyp: **0207 Markanter Einzelbaum**
Charakteristik:
Bearbeiter: Nadler

lfd. Nummer: **1141** Fläche: in m² **13** Länge in m: **0**
Bestandestyp: **0204 Streuobstbestand (Streuobstwiese/-weide, Obstbaumreihen)**
Charakteristik:
Bearbeiter: Nadler

lfd. Nummer: **1142** Fläche: in m² **13** Länge in m: **0**
Bestandestyp: **0401 Stehendes Gewässer**
Charakteristik: kleiner Teich mit Gehölzsaum, neben Feldweg
Bearbeiter: Nadler

lfd. Nummer: **1143** Fläche: in m² **28** Länge in m: **0**
Bestandestyp: **0204 Streuobstbestand (Streuobstwiese/-weide, Obstbaumreihen)**
Charakteristik:
Bearbeiter: Nadler

lfd. Nummer: **1144** Fläche: in m² **13** Länge in m: **0**
Bestandestyp: **0401 Stehendes Gewässer**
Charakteristik: kleiner Teich mit Gehölzsaum, neben Feldweg
Bearbeiter: Nadler

lfd. Nummer: **1145** Fläche: in m² **13** Länge in m: **0**
Bestandestyp: **0204 Streuobstbestand (Streuobstwiese/-weide, Obstbaumreihen)**
Charakteristik:
Bearbeiter: Nadler

lfd. Nummer: **1146** Fläche: in m² **20** Länge in m: **0**
Bestandestyp: **0401 Stehendes Gewässer**
Charakteristik: Fischteich in Teichanlage
Bearbeiter: Nadler

lfd. Nummer: **1147** Fläche: in m² **64** Länge in m: **0**
Bestandestyp: **0401 Stehendes Gewässer**
Charakteristik: Fischteich in Teichanlage
Bearbeiter: Nadler

lfd. Nummer: **1148** Fläche: in m² **13** Länge in m: **0**
Bestandestyp: **0204 Streuobstbestand (Streuobstwiese/-weide, Obstbaumreihen)**
Charakteristik:
Bearbeiter: Nadler

lfd. Nummer: **1149** Fläche: in m² **13** Länge in m: **0**
Bestandestyp: **0204 Streuobstbestand (Streuobstwiese/-weide, Obstbaumreihen)**
Charakteristik:
Bearbeiter: Nadler

lfd. Nummer: **1150** Fläche: in m² **28** Länge in m: **0**
Bestandestyp: **030802 Mesophile, "bunte" Fettwiese und die meisten Magerrasen, -weiden**
Charakteristik: um Wegkapelle, mit Salvia pratensis, Leontodon hispidus und Leucanthemum vulgare
Bearbeiter: Nadler

lfd. Nummer: **1151** Fläche: in m² **20** Länge in m: **0**
Bestandestyp: **0401 Stehendes Gewässer**
Charakteristik: kleiner Teich mit altem Gehölzsaum neben Straße
Bearbeiter: Nadler

lfd. Nummer: **1152** Fläche: in m² **79** Länge in m: **0**
Bestandestyp: **0302 Großröhricht und Schilfröhricht**
Charakteristik:
Bearbeiter: Nadler

lfd. Nummer: **1153** Fläche: in m² **3** Länge in m: **0**
Bestandestyp: **0401 Stehendes Gewässer**
Charakteristik: kleiner Fischteich in Bachnähe
Bearbeiter: Nadler

lfd. Nummer: **1154** Fläche: in m² **13** Länge in m: **0**
Bestandestyp: **0401 Stehendes Gewässer**
Charakteristik: kleiner Fischteich in Bachnähe
Bearbeiter: Nadler

lfd. Nummer: **1155** Fläche: in m² **3** Länge in m: **0**
Bestandestyp: **0401 Stehendes Gewässer**
Charakteristik: Waldrandtümpel mit Iris pseudacorus
Bearbeiter: Nadler

lfd. Nummer: **1156** Fläche: in m² **50** Länge in m: **0**
Bestandestyp: **0401 Stehendes Gewässer**
Charakteristik: kleiner Teich neben Obstgarten
Bearbeiter: Nadler

lfd. Nummer: **1157** Fläche: in m² **50** Länge in m: **0**
Bestandestyp: **0204 Streuobstbestand (Streuobstwiese/-weide, Obstbaumreihen)**
Charakteristik:
Bearbeiter: Nadler

lfd. Nummer: **1158** Fläche: in m² **13** Länge in m: **0**
Bestandestyp: **0401 Stehendes Gewässer**
Charakteristik: Retensionsbecken neben Straße
Bearbeiter: Nadler

lfd. Nummer: **1159** Fläche: in m² **79** Länge in m: **0**
Bestandestyp: **0401 Stehendes Gewässer**
Charakteristik: alter Teich neben Straße mit steilen, gehölzgesäumten Ufern
Bearbeiter: Nadler

lfd. Nummer: **1160** Fläche: in m² **28** Länge in m: **0**
Bestandestyp: **0204 Streuobstbestand (Streuobstwiese/-weide, Obstbaumreihen)**
Charakteristik:
Bearbeiter: Nadler

lfd. Nummer: **1161** Fläche: in m² **28** Länge in m: **0**
Bestandestyp: **0401 Stehendes Gewässer**
Charakteristik: Fischteich neben Straße
Bearbeiter: Nadler

lfd. Nummer: **1162** Fläche: in m² **133** Länge in m: **0**
Bestandestyp: **0401 Stehendes Gewässer**
Charakteristik: mehrere, nebeneinanderliegende Fischzuchtbecken zwischen Straße und Waldrand
Bearbeiter: Nadler

lfd. Nummer: **1163** Fläche: in m² **20** Länge in m: **0**
Bestandestyp: **0401 Stehendes Gewässer**
Charakteristik: relativ großer Fischteich in Wald
Bearbeiter: Nadler

lfd. Nummer: **1164** Fläche: in m² **113** Länge in m: **0**
Bestandestyp: **030802 Mesophile, "bunte" Fettwiese und die meisten Magerrasen, -weiden**
Charakteristik: winziger Extensivwiesenfleck an Straßenkreuzung mit Leontodon hispidus
Bearbeiter: Nadler

lfd. Nummer: **1165** Fläche: in m² **20** Länge in m: **0**
Bestandestyp: **0401 Stehendes Gewässer**
Charakteristik: teichartige Grabenverbreiterung
Bearbeiter: Nadler

lfd. Nummer: **1166** Fläche: in m² **28** Länge in m: **0**
Bestandestyp: **0401 Stehendes Gewässer**
Charakteristik: Fischteich in Bachnähe
Bearbeiter: Nadler

lfd. Nummer: **1167** Fläche: in m² **20** Länge in m: **0**
Bestandestyp: **0207 Markanter Einzelbaum**
Charakteristik:
Bearbeiter: Nadler

lfd. Nummer: **1168** Fläche: in m² **64** Länge in m: **0**
Bestandestyp: **030802 Mesophile, "bunte" Fettwiese und die meisten Magerrasen, -weiden**
Charakteristik: kleines Blumenwieserl mit viel Centaurea jacea im Bauland
Bearbeiter: Nadler

lfd. Nummer: **1169** Fläche: in m² **38** Länge in m: **0**
Bestandestyp: **0207 Markanter Einzelbaum**
Charakteristik:
Bearbeiter: Nadler

lfd. Nummer: **1170** Fläche: in m² **113** Länge in m: **0**
Bestandestyp: **0207 Markanter Einzelbaum**
Charakteristik:
Bearbeiter: Nadler

lfd. Nummer: **1171** Fläche: in m² **50** Länge in m: **0**
Bestandestyp: **0207 Markanter Einzelbaum**
Charakteristik:
Bearbeiter: Nadler

lfd. Nummer: **1172** Fläche: in m² **50** Länge in m: **0**
Bestandestyp: **0207 Markanter Einzelbaum**
Charakteristik:
Bearbeiter: Nadler

lfd. Nummer: **1173** Fläche: in m² **79** Länge in m: **0**
Bestandestyp: **0207 Markanter Einzelbaum**
Charakteristik:
Bearbeiter: Nadler

lfd. Nummer: **1174** Fläche: in m² **133** Länge in m: **0**
Bestandestyp: **0401 Stehendes Gewässer**
Charakteristik: Intensiv-Fischteich in Fischzuchtanstalt
Bearbeiter: Nadler

lfd. Nummer: **1175** Fläche: in m² **20** Länge in m: **0**
Bestandestyp: **0401 Stehendes Gewässer**
Charakteristik: Intensiv-Fischteich in Fischzuchtanstalt
Bearbeiter: Nadler

lfd. Nummer: **1176** Fläche: in m² **50** Länge in m: **0**
Bestandestyp: **0401 Stehendes Gewässer**
Charakteristik: Intensiv-Fischteich in Fischzuchtanstalt
Bearbeiter: Nadler

lfd. Nummer: **1177** Fläche: in m² **113** Länge in m: **0**
Bestandestyp: **0401 Stehendes Gewässer**
Charakteristik: Intensiv-Fischteich in Fischzuchtanstalt
Bearbeiter: Nadler

lfd. Nummer: **1178** Fläche: in m² **113** Länge in m: **0**
Bestandestyp: **0401 Stehendes Gewässer**
Charakteristik: Intensiv-Fischteich in Fischzuchtanstalt
Bearbeiter: Nadler

lfd. Nummer: **1179** Fläche: in m² **50** Länge in m: **0**
Bestandestyp: **0401 Stehendes Gewässer**
Charakteristik: Intensiv-Fischteich in Fischzuchtanstalt
Bearbeiter: Nadler

lfd. Nummer: **1180** Fläche: in m² **50** Länge in m: **0**
Bestandestyp: **0401 Stehendes Gewässer**
Charakteristik: Intensiv-Fischteich in Fischzuchtanstalt
Bearbeiter: Nadler

lfd. Nummer: **1181** Fläche: in m² **64** Länge in m: **0**
Bestandestyp: **0401 Stehendes Gewässer**
Charakteristik: Intensiv-Fischteich in Fischzuchtanstalt
Bearbeiter: Nadler

lfd. Nummer: **1182** Fläche: in m² **7** Länge in m: **0**
Bestandestyp: **0204 Streuobstbestand (Streuobstwiese/-weide, Obstbaumreihen)**
Charakteristik:
Bearbeiter: Nadler

lfd. Nummer: **1183** Fläche: in m² **13** Länge in m: **0**
Bestandestyp: **0204 Streuobstbestand (Streuobstwiese/-weide, Obstbaumreihen)**
Charakteristik:
Bearbeiter: Nadler

lfd. Nummer: **1184** Fläche: in m² **30770** Länge in m: **0**
Bestandestyp: **0210 Markante (landschaftsprägende) Geländeböschung**
Charakteristik: große Wagramböschung zwischen Niederterrasse und Austufe des Trauntales, mit Laubmischwald bestockt, mit bedeutenden Vorkommen von Helleborus niger und Hepatica nobilis, teils Altholzbestand, punktuell halbtrockenrasig
Bearbeiter: Nadler

lfd. Nummer: **1185** Fläche: in m² **57867** Länge in m: **0**
Bestandestyp: **0210 Markante (landschaftsprägende) Geländeböschung**
Charakteristik: große Wagramböschung zwischen Niederterrasse und Austufe des Trauntales, mit Laubmischwald bestockt, mit bedeutenden Vorkommen von Helleborus niger und Hepatica nobilis, teils Altholzbestand
Bearbeiter: Nadler

lfd. Nummer: **1186** Fläche: in m² **35639** Länge in m: **0**
Bestandestyp: **0210 Markante (landschaftsprägende) Geländeböschung**
Charakteristik: Schottergrubenböschung, verwaldend bzw. aufgeforstet
Bearbeiter: Nadler

lfd. Nummer: **1187** Fläche: in m² **11542** Länge in m: **0**
Bestandestyp: **0210 Markante (landschaftsprägende) Geländeböschung**
Charakteristik: Schottergrubenböschung, verwaldend bzw. aufgeforstet
Bearbeiter: Nadler

lfd. Nummer: **1188** Fläche: in m² **36453** Länge in m: **0**
Bestandestyp: **0210 Markante (landschaftsprägende) Geländeböschung**
Charakteristik: Schottergrubenböschung, großteils verwaldend bzw. aufgeforstet
Bearbeiter: Nadler

lfd. Nummer: **1189** Fläche: in m² **18690** Länge in m: **0**
Bestandestyp: **0210 Markante (landschaftsprägende) Geländeböschung**
Charakteristik: Schottergrubenböschung, verwaldend bzw. aufgeforstet
Bearbeiter: Nadler

lfd. Nummer: **1190** Fläche: in m² **13460** Länge in m: **0**
Bestandestyp: **0210 Markante (landschaftsprägende) Geländeböschung**
Charakteristik: Schottergrubenböschung, teilweise verbuschend
Bearbeiter: Nadler

lfd. Nummer: **1191** Fläche: in m² **2498** Länge in m: **0**
Bestandestyp: **0210 Markante (landschaftsprägende) Geländeböschung**
Charakteristik: Schottergrubenböschung, verbuschend
Bearbeiter: Nadler

lfd. Nummer: **1192** Fläche: in m² **38490** Länge in m: **0**
Bestandestyp: **0210 Markante (landschaftsprägende) Geländeböschung**
Charakteristik: Schottergrubenböschung, verwaldend bzw. aufgeforstet
Bearbeiter: Nadler

lfd. Nummer: **1193** Fläche: in m² **21387** Länge in m: **0**
Bestandestyp: **0210 Markante (landschaftsprägende) Geländeböschung**
Charakteristik: Schottergrubenböschung, verwaldend bzw. aufgeforstet
Bearbeiter: Nadler

lfd. Nummer: **1194** Fläche: in m² **3188** Länge in m: **0**
Bestandestyp: **0210 Markante (landschaftsprägende) Geländeböschung**
Charakteristik: Schottergrubenböschung, verwaldend bzw. aufgeforstet
Bearbeiter: Nadler

lfd. Nummer: **1195** Fläche: in m² **1577** Länge in m: **0**
Bestandestyp: **0210 Markante (landschaftsprägende) Geländeböschung**
Charakteristik: Schottergrubenböschung mit schütterem Pionierbewuchs
Bearbeiter: Nadler

lfd. Nummer: **1196** Fläche: in m² **7411** Länge in m: **0**
Bestandestyp: **0210 Markante (landschaftsprägende) Geländeböschung**
Charakteristik: Böschung zwischen Schlierriedelland und Niederterrasse des Trauntales; großteils verwaldend
Bearbeiter: Nadler

lfd. Nummer: **1197** Fläche: in m² **17977** Länge in m: **0**
Bestandestyp: **0210 Markante (landschaftsprägende) Geländeböschung**
Charakteristik: große Böschung zwischen Schlierriedelland und Niederterrasse des Trauntales; großteils als Streuobstweide genutzt, teils Laubwald oder aufgeforstet
Bearbeiter: Nadler

lfd. Nummer: **1198** Fläche: in m² **15949** Länge in m: **0**
Bestandestyp: **0210 Markante (landschaftsprägende) Geländeböschung**
Charakteristik: große Böschung zwischen Schlierriedelland und Niederterrasse des Trauntales; großteils aufgeforstet bzw. verwaldend, teils beweidet
Bearbeiter: Nadler

lfd. Nummer:	**1199**	Fläche: in m²	**5790**	Länge in m:	**0**
Bestandestyp:	**0210 Markante (landschaftsprägende) Geländeböschung**				
Charakteristik:	Schottergrubenböschung mit schütterem Pionierbewuchs				
	Bearbeiter: Nadler				

lfd. Nummer:	**1200**	Fläche: in m²	**2240**	Länge in m:	**0**
Bestandestyp:	**0210 Markante (landschaftsprägende) Geländeböschung**				
Charakteristik:	Schottergrubenböschung mit schütterem Pionierbewuchs				
	Bearbeiter: Nadler				

lfd. Nummer:	**1201**	Fläche: in m²	**1110**	Länge in m:	**0**
Bestandestyp:	**0210 Markante (landschaftsprägende) Geländeböschung**				
Charakteristik:	Schottergrubenböschung mit schütterem Pionierbewuchs				
	Bearbeiter: Nadler				