



LAND

OBERÖSTERREICH

Naturraumkartierung Oberösterreich

Landschaftserhebung
Gemeinde Dorf/Pram



natur:raum
Naturraumkartierung Oberösterreich

Endbericht



Land Oberösterreich

NATUR

Naturraumkartierung Oberösterreich

Landschaftserhebung
Gemeinde Dorf/Pram

Endbericht

Kirchdorf an der Krems, 2009

natur:raum
Naturraumkartierung Oberösterreich

Technisches Büro für
Landschaftsplanung
DI Mag. Otmar Stöckl
A-4755 Zell/Pram Kranzlweg 18
Telefon: ++43 (0) 77 64 / 74 34
Fax: ++43 (0) 77 64 / 74 34-40
office@freiraum-stoeckl.at

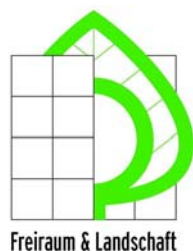

Projektleitung Naturraumkartierung Oberösterreich:

Mag. Günter Dorninger

Projektbetreuung Landschaftserhebungen:

Mag. Günter Dorninger

EDV/GIS-Betreuung

Mag. Günter Dorninger

Auftragnehmer:

Freiraum und Landschaft

TB für Landschaftsplanung

DI Mag. Otmar Stöckl

4755 Zell an der Pram, Kranzlweg 18

Bearbeiter:

Mag. Harald Pfleger

im Auftrag des Landes Oberösterreich,
Naturschutzabteilung – Naturraumkartierung OÖ

Foto der Titelseite:

Dorf von Osten

Fotonachweis:

alle Fotos TB Freiraum und Landschaft

Redaktion:

AG Naturraumkartierung

Impressum:

Medieninhaber: Land Oberösterreich

Herausgeber:

Amt der O.ö. Landesregierung

Naturschutzabteilung – Naturraumkartierung Oberösterreich

4560 Kirchdorf an der Krems

Tel.: +43 7582 685 533

Fax: +43 7582 685 399

E-Mail: biokart.post@ooe.gv.at

Graphische Gestaltung: Mag. Günter Dorninger

Herstellung: Eigenvervielfältigung

Kirchdorf a. d. Krems, März 2009

© Alle Rechte, insbesondere das Recht der
Vervielfältigung, Verbreitung oder Verwertung bleiben
dem Land Oberösterreich vorbehalten

Inhaltsverzeichnis

1	VORBEMERKUNGEN	5
1.1	Allgemeines	5
1.2	Beschreibung des Bearbeitungsgebietes	6
1.2.1	Lage	6
1.2.2	Bevölkerung, Siedlung, Wirtschaft und Verkehr	6
1.2.3	Klima	7
1.2.4	Geologie und Boden	7
1.2.5	Landschaftsgenese und naturräumliche Gliederung	8
1.2.6	Potenziell natürliche und aktuelle Vegetation	9
2	BESCHREIBUNG DER EINZELNEN TEILGEBIETE	10
2.1	Teilgebiet 1: Stark reliefiertes Hügelland mit mäßiger bis guter Strukturierung	13
2.2	Teilgebiet 2: Mäßig reliefiertes Hügelland mit mäßiger bis guter Strukturierung	14
2.3	Teilgebiet 3: Flache Talniederung mit mäßiger bis guter Strukturierung	16
3	ZUSAMMENFASSENDE BESCHREIBUNG	17
3.1	Landschaftsbild	17
3.1.1	Relief	17
3.1.2	Leitstrukturen	17
3.1.3	Weitere landschaftsprägende Elemente	17
3.2	Ergebnisse der Landschaftserhebung	19
3.3	Naturschutzfachlich wertvolle Bereiche	21
3.4	Defizite und Ansatzpunkte für naturschutzfachliche Aufwertung	21
4	VERWENDETE LITERATUR UND QUELLENVERZEICHNIS	24
4.1	Datengrundlagen	24
4.2	Literaturverzeichnis	24
4.3	Sonstige Quellen	25

Abbildungsverzeichnis

Abb. 1: Übersicht Erhebungsgebiet mit Abgrenzung der Teilgebiete und ÖK50	11
Abb. 2: Übersicht Erhebungsgebiet mit Abgrenzung der Teilgebiete und Orthophotos	12

Tabellenverzeichnis

Tabelle 1: Darstellung von Anzahl, Gesamtlänge und -fläche der erhobenen Bestandestypen in Relation zur gesamten Gemeindefläche (12,66 km ²)	19
--	----

Anhang 1: Fotodokumentation

Anhang 2: Beschreibung der Einzelflächen

Anhang 3: Karten (1:5.000)

1 Vorbemerkungen

1.1 Allgemeines

Im Auftrag der Oö. Landesregierung, Naturschutzabteilung - Naturraumkartierung Oberösterreich, wird unter dem Titel „Naturraum, Naturraumkartierung Oberösterreich – Landschaftserhebung Oberösterreich“ die in Oberösterreich vorhandene Ausstattung, im Besonderen die der Kulturlandschaft, mit naturräumlich relevanten Strukturelementen und Biotopen erhoben. Im Gegensatz zur Biotopkartierung, die detaillierte Aussagen über die vegetationskundlichen Verhältnisse, Strukturmerkmale, Gefährdung, Nutzung, usw. trifft, gibt die Landschaftserhebung eine grobe und überblicksartige Darstellung der vorhandenen Elemente. Nur bestimmte Erhebungstypen werden über eine kurze Charakteristik beschrieben. Die Ergebnisse der Landschaftserhebung dienen als grundlegende Information für die Erarbeitung des Landschaftsleitbildes Oberösterreichs sowie für gutachterliche und planende Tätigkeiten von Behörden und anderen Planungsträgern. Bei konkreten Planungen sind jedoch aufbauend auf die Landschaftserhebung detailliertere Erhebungen durchzuführen.

Die Landschaftserhebung basiert auf einer Auswertung aktueller digitaler Farb-Orthophotos und vorliegender Unterlagen und erfolgt im Erhebungs- und Ausgabemaßstab 1 : 5.000. Begehungen werden auf ausgewählte Flächen beschränkt, und dienen insbesondere der Charakterisierung von Grünlandtypen sowie der Ansprache von Gehölzen. Bauland- und Siedlungsflächen sind nicht Gegenstand der Landschaftserhebung.

Die Ergebnisse der Landschaftserhebung werden für amtliche und private Gutachten, Planungen und Projekte zur Verfügung gestellt.

Das Technische Büro Stöckl wurde im Juni 2008 mit der Durchführung der Arbeiten zur Landschaftserhebung für die Gemeinde Dorf im politischen Bezirk Schärding beauftragt. Der Bearbeitungszeitraum erstreckte sich von September 2008 bis März 2009. Das Gemeindegebiet ist Teil des Projektgebiets 2008-07.

Gegenständlicher Bericht fasst die Ergebnisse der Landschaftserhebung der Gemeinde Dorf/Pram zusammen. Grundlegende Unterlagen für die Digitalisierung und Aufarbeitung der Daten wurden vom Auftraggeber bereitgestellt (vollständige Auflistung siehe Kap. 4). Diese Unterlagen wurden durch den Flächenwidmungsplan der Gemeinde, durch diverse Literatur zum Landschaftsraum und weitere Recherchen im Internet ergänzt. Eine entscheidende Rolle für die Berichtserstellung sind die im Rahmen der Begehung vertieften Gebietskenntnisse und Wahrnehmungen durch den Bearbeiter.

1.2 Beschreibung des Bearbeitungsgebietes

1.2.1 Lage

Die Gemeinde Dorf/Pram bildet den südlichsten Zipfel des Bezirkes Schärding und liegt auf einer Seehöhe von 380 bis 490m üNN., die Ortschaft selbst ist in der ÖK50 mit einer Seehöhe von 395m vermerkt. Die Katasterfläche der Gemeinde beträgt 12,66 km² (Fläche im GIS: 12,68 km²; Quelle: <http://www.statistik.at/blickgem/index.jsp>).

Die Entfernung zur Bezirkshauptstadt Schärding beträgt 23 km Luftlinie.

1.2.2 Bevölkerung, Siedlung, Wirtschaft und Verkehr

Bevölkerung

Die Gemeinde Dorf zählte bei der Volkszählung 2001 1016 Einwohner. Damit kam es zu einem leichten Anstieg von 3% seit der Volkszählung 1991. Die Bevölkerungsdichte betrug 2001 80 Einwohner/km² (Quelle: <http://www.statistik.at/blickgem/index.jsp>). Seit 2001 ist die Bevölkerung in etwa gleich geblieben, 2008 waren 1018 Einwohner in Dorf gemeldet (Quelle: www.land-oberoesterreich.gv.at).

Siedlung

Die dichteste Besiedlung findet man im Hauptort, nur ca. 400m weiter südlich beginnt ein zweites größeres Siedlungsgebiet, das sich die Pram entlang nach Süden zieht und die ehemals getrennten Weiler Pimingsdorf, Kumpfmühl und Schatzdorf zusammenschließt.

Zwei weitere größere Siedlungen sind der Weiler Kleinreiting ca. 800m östlich von Dorf gelegen und der Weiler Mundorfing-Natzing im Süden der Gemeinde.

Im restlichen Gemeindegebiet sind zahlreiche Weiler, Kleinweiler und Einzelgehöfte regelmäßig verstreut, die größten dieser Weiler sind: Schacha, Jebing, Thalling, Stögen und Parting.

Wirtschaft

42,5 % der Erwerbstätigen am Arbeitsort sind im zweiten Sektor (Industrie, Gewerbe, Bauwesen) beschäftigt, 30,7 % im dritten Sektor (Dienstleistungen). 26,8 % sind in der Land- und Forstwirtschaft tätig.

69,9 % der Dorfer Einwohner, die erwerbstätig sind, pendeln zur Arbeit aus, 42,1% der in Dorf Beschäftigten sind Einpendler (Daten vom Jahr 2001; Quelle: <http://www2.land-oberoesterreich.gv.at/statregionaldb/StartGemeindeauswahl.jsp>).

Die Land- und Forstwirtschaft prägt die Landschaft um Dorf wesentlich, daher wird ihre Struktur kurz beschrieben:

Gemäß dem Landestrend ist die Anzahl der land- und forstwirtschaftlichen Betriebe von 1995 bis 1999 von 102 auf 75 (-26,5%) zurückgegangen, wobei die Zahl der Nebenerwerbsbetriebe ähnlich stark abgenommen hat (von 60 auf 44; -26,7%) wie die der Haupterwerbsbetriebe (von 39 auf 30; 23,1%). Gemäß dieser Entwicklung hat die durchschnittliche Betriebsgröße von 14,3 auf 17,3 ha um 20,9 % zugenommen (Quelle: <http://www.statistik.at/blickgem/index.jsp>).

Die gesamte landwirtschaftliche Nutzfläche betrug 1999 1157 ha (1995: 1189 ha). Davon waren 632 ha Ackerland und 498 ha Grünland (Quelle: <http://www2.land-oberoesterreich.gv.at/statlandwirtschaft/StartLandwirtschaft.jsp>).

Verkehr

Die wichtigste Verkehrsverbindung der Gemeinde stellt die Landesstraße von Wendling über Dorf nach Riedau dar, die in etwa N-S-Richtung durch die Gemeinde führt. Von dieser zweigen einige mehrspurige Straßen ab: bei Dorf Richtung Osten nach Kimpling, bei Schatzdorf drei, je eine nach Westen, Osten und Süden.

Etwa in der Mitte der Gemeinde führt ein ca. 3 km langer Abschnitt der zweispurigen Bahnstrecke Wels-Passau über das Dorfer Gemeindegebiet und beschreibt dabei eine etwa 90°-Kurve von West nach Nord.

1.2.3 Klima

Das Gemeindegebiet von Dorf liegt im mitteleuropäischen Klimabereich, laut den Karten des Oberösterreichischen Klimaatlas (OÖ. MUSEALVEREIN 1998) beträgt die mittlere Jahreslufttemperatur 7-9°C, die durchschnittliche Jahresniederschlagssumme liegt zwischen 800 und 1000 mm. Die mittlere Zahl der jährlichen Frosttage beträgt 100-120, an 50-75 Tagen im Jahr liegt Schnee.

Aus den Daten 1971-2000 der 17,8 km entfernten Klimastation Waizenkirchen (www.zamg.ac.at) gehen folgende Werte hervor:

Tagesmittel Jänner: -2,3°C; Tagesmittel Juli: 17,8°C; Tagesmittel Jahr: 7,9°C.

Jahresniederschlagssumme: 817,4 l/qm; Jahresneuschneesumme: 61,3 cm

Jahresdurchschnittswindgeschwindigkeit: 1,4 m/s; Hauptwindrichtungen: W (28%), O (21,8%)

1.2.4 Geologie und Boden

Geologisch liegt die Gemeinde Dorf in der Molassezone, deren Entstehung ins Zeitalter des Tertiärs zurückreicht: Zu dieser Zeit befand sich zwischen Alpen und Böhmischer Masse ein flacher Meerestrog, der sich tektonisch langsam absenkte, aber gleichzeitig infolge einer starken Ablagerung von tonig-feinsandigen Stoffen immer seichter wurde und schließlich austrocknete, wobei die obersten Sedimente dieses sogenannten „Schliers“ im Kartierungsbereich aus der Zeit des „Ottang“ stammen und somit etwa 19,5-17,5 Mio Jahre alt sind (TOLLMANN 1985). Aus der Geologischen Karte 1:200 000 (www.geologie.ac.at) ist ersichtlich, dass dieser Schlier den Großteil des Hügellandes formt.

Im anschließenden Quartär wurden von den Flüssen im Wechsel von Eis- und Warmzeiten riesige Schotterfluren (Decken- und Terrassenschotter) aufgeschüttet, die ihren Ursprung in den Endmoränenwällen der Eiszeit-Gletscher haben. Im Laufe und vor allem gegen Ende der Warmzeiten schnitten sich die Flüsse wieder in diese Schotterkörper ein, wodurch der Hügellandcharakter entstanden ist. Parallel dazu kam es infolge der geringen Vegetationsbedeckung in den Kaltzeiten zu Staublehmbildungen durch Windeinfluss. Dieser Löss ist vor allem im flachen Landschaftsausschnitt entlang des O-W-verlaufenden Abschnitts der Bahntrasse zu finden. In den Übergangsbereichen zwischen Löss und Schlier treten stellenweise die Deckenschotter hervor.

Die Entstehung der flachen Talniederungen von Pram und ihrem nördlichsten rechtsseitigen Zurbinger ist auf nacheiszeitliche Ablagerungen der Fließgewässer zurückzuführen.

Gemäß der Digitalen Bodenkarte des BFW (<http://gis.lebensministerium.at/ebod>) finden sich folgende Bodentypengruppen in Dorf: Ein Mosaik von Kulturrohböden, Braunerde und Pseudogley im überwiegenden Teil der Gemeinde; Gley entlang den Bächen; Auböden entlang der Pram.

1.2.5 Landschaftsgenese und naturräumliche Gliederung

Der Prozess der Entstehung der Landschaft, wie wir sie heute vorfinden, ist ein Wirkungsgeflecht von geologischen, pedologischen (Kap. 1.2.4) und klimatischen (Kap. 1.2.3) Faktoren. Hinzu kommt die historische Komponente der Besiedlungs- und Nutzungsgeschichte. Sie wiederum wurde kleinmaßstäblich d.h. großräumig neben herrschaftspolitischen Entwicklungen von großklimatischen Gegebenheiten beeinflusst, während kleinräumig vor allem Faktoren der Bodenbeschaffenheit und des Lokalklimas zum Tragen kommen:

Spätestens ab der Kelten- und Römerzeit ab 400 v.Chr. kann von einer Besiedelung ausgegangen werden. Die landschaftsprägende großflächige Rodung und Besiedlung des ehemals waldbedeckten Gebietes (zur ursprünglichen Waldvegetation siehe Kap. 1.2.6) geschah mit der Bairischen Landnahme im Frühmittelalter ab 500 n.Chr, es entstanden hauptsächlich Kleinweiler, um die herum die Schläge als unregelmäßige Blockfluren und blockartige Streifenfluren angeordnet waren.

Danach blieb die Struktur der Agrarlandschaft lange Zeit wahrscheinlich mehr oder weniger unverändert, erst im 20. Jahrhundert kam es durch die großflächigen Flurbereinigungen und Meliorationen, speziell in den 60er Jahren, zu landschaftsprägenden Veränderungen. Außerdem wurden im 20. Jahrhundert die bestehenden Laubwälder in Fichtenforste umgewandelt bzw. landwirtschaftliche Grenzertragsböden mit Fichte aufgeforstet (HAUSER et al. 2005).

Das Produkt dieser Prozesse ist die heutige Landschaft, die nun, anhängig von der Fragestellung, in in sich homogene Teilräume gegliedert werden kann:

Die naturschutzfachliche Raumgliederung unterteilt Oberösterreich nach naturschutzrelevanten Kriterien wie Geologie, Geomorphologie, landwirtschaftlicher Nutzungsform, Waldausstattung, tier- und pflanzenökologischen Gesichtspunkten usw. in 41 Raumeinheiten:

Nach dieser Raumgliederung liegt die Gemeinde Dorf in der Raumeinheit „Inn- und Hausruckviertler Hügelland“, die sich über weite Teile des Alpenvorlands von Linz westwärts erstreckt. Sie ist gekennzeichnet durch das hügelige Relief, Acker-Grünland-gemischte Landwirtschaft, zahlreiche Obstbaumbestände, vorwiegend kleine Waldflächen und ein dichtes Netz von kleinen Fließgewässern (HAUSER et al. 2005).

Die Kulturlandschaftsgliederung Österreichs (WRBKA et al. 2002) basiert auf einer Satellitenbild-gestützten österreichweiten Landschaftsklassifikation, in die Landschaftsmerkmale wie Boden- und Relieftypen, Regionalklimata, Landnutzungsklassen und Landschaftsstruktur eingeflossen sind. Sie unterscheidet 42 Kulturlandschaftstypengruppen, von denen folgende 3 im Gemeindegebiet von Dorf vorkommen:

Der Großteil des Hügellandes wird als „Außeralpines Hügelland mit gemischtem Getreide/Feldfutter-Bau“ (9,9 km²) herein. Die Talböden von Pram und Dürrer Aschach sowie zweier Bäche südlich Schatzdorf zählen zu den „Außeralpinen Tälern und Mulden mit dominanter Grünlandnutzung“ (2,3 km²). Das größere Forstgebiet im Süden bei Hinterndobl sowie ein kleiner, in die Gemeinde im Nordosten hereinreichender Teil eines Forstes bei Sadledt werden schließlich als „Große Waldinseln“ (0,5 km²) beschrieben.

1.2.6 Potenziell natürliche und aktuelle Vegetation

Nach der Gliederung der „Forstlichen Wuchsgebiete Österreichs“ (KILIAN et al. 1994) befinden wir uns im „Wuchsgebiet 7.1: Nördliches Alpenvorland – Westteil“. Das Gemeindegebiet von Dorf befindet sich in der submontanen Höhenstufe, die von ~ 300 bis 600m üNN. angegeben wird.

Von Natur aus wären hier nährstoffreiche, leistungsfähige Laubmischwald-Standorte weit verbreitet:

- Submontaner Stieleichen-Hainbuchenwald (*Galio sylvatici-Carpinetum*) an warm-trockenen wie auch an staunassen, bindigen Standorten
- Buchenwald mit Tanne (*Luzulo nemorosae-Fagetum* auf bodensauren, *Asperulo odoratae-Fagetum* auf basischen Standorten)
- Bergahorn-Eschenwald (*Carici pendulae-Fraxinetum*) in Hang- und Tobelsituationen
- Auwälder: Grauerlen-Au (*Alnetum incanae*) und Eschen-Schwarzerlen-Au (*Carici remotae-Fraxinetum*, *Pruno-Fraxinetum*) vor allem an kleineren Bächen; Hartholz-Auwälder mit Esche, Bergahorn, Grauerle, Stieleiche, Winterlinde (*Aceri-Fraxinetum*) in gewässerferneren Bereichen

Generell ist Dorf eine Gemeinde mit vergleichsweise geringer Waldbedeckung. Aktuell findet man Eichen-Hainbuchenwälder an zwei Abhängen zur Pram nördlich des Hauptortes. Buchenwäldern sind keine vorhanden. Der Laubholzanteil des größeren Forstes im Süden geht in erster Linie auf Laubholzsukzession auf Schlagflächen zurück.

Bergahorn-Eschenwälder nur als kleine, feldgehölzartige Bestände zu finden.

Lineare und gelegentlich auch flächige Bestände von durchaus naturnahen Auwäldern sind an fast allen Fließgewässern der Gemeinde vorhanden.

Ansonsten sind die Waldbestände von meist intensiv genutztem Acker- und Grünland ersetzt worden, wobei die jeweilige Verteilung dieser beiden Nutzungstypen im Gemeindegebiet recht gut von der „Österreichischen Kulturlandschaftsgliederung“ beschrieben wird (siehe Kap. 1.2.5).

In den Äckern finden sich aufgrund der intensiven Bewirtschaftung meist nur eine geringe Arten- und oft auch Individuenzahl von Beikräutern.

Die dominierenden Wiesentypen sind intensive Fuchsschwanz- und Glatthaferwiesen, die auch in den Streuobstbeständen vorherrschen. Naturschutzfachlich wertvolle mesophile Wiesengesellschaften sind nur auf zwei kleinflächigen Straßenböschungen vorhanden.

2 Beschreibung der einzelnen Teilgebiete

Die Gemeinde Dorf kann aufgrund des Reliefs in drei Landschaftsräume unterteilt werden.

Begründung für die Abgrenzung der einzelnen Teilgebiete:

Die Abgrenzung von Teilgebiet 1 (Stark reliefiertes Hügelland mit mäßiger bis guter Strukturierung) zum Teilgebiet 2 (Mäßig reliefiertes Hügelland mit mäßiger bis guter Strukturierung) und Teilgebiet 3 (Flache Talniederung mit mäßiger bis guter Strukturierung) erfolgt aufgrund der höheren Reliefenergie.

Die Abgrenzung von Teilgebiet 2 (Mäßig reliefiertes Hügelland mit mäßiger bis guter Strukturierung) zum Teilgebiet 3 (Flache Talniederung mit mäßiger bis guter Strukturierung) erfolgt aufgrund der höheren Reliefenergie.



Abb. 1: Übersicht Erhebungsgebiet mit Abgrenzung der Teilgebiete und ÖK50

- Teilgebiet 1: Stark reliefiertes Hügelland mit mäßiger bis guter Strukturierung
- Teilgebiet 2: Mäßig reliefiertes Hügelland mit mäßiger bis guter Strukturierung
- Teilgebiet 3: Flache Talniederung mit mäßiger bis guter Strukturierung

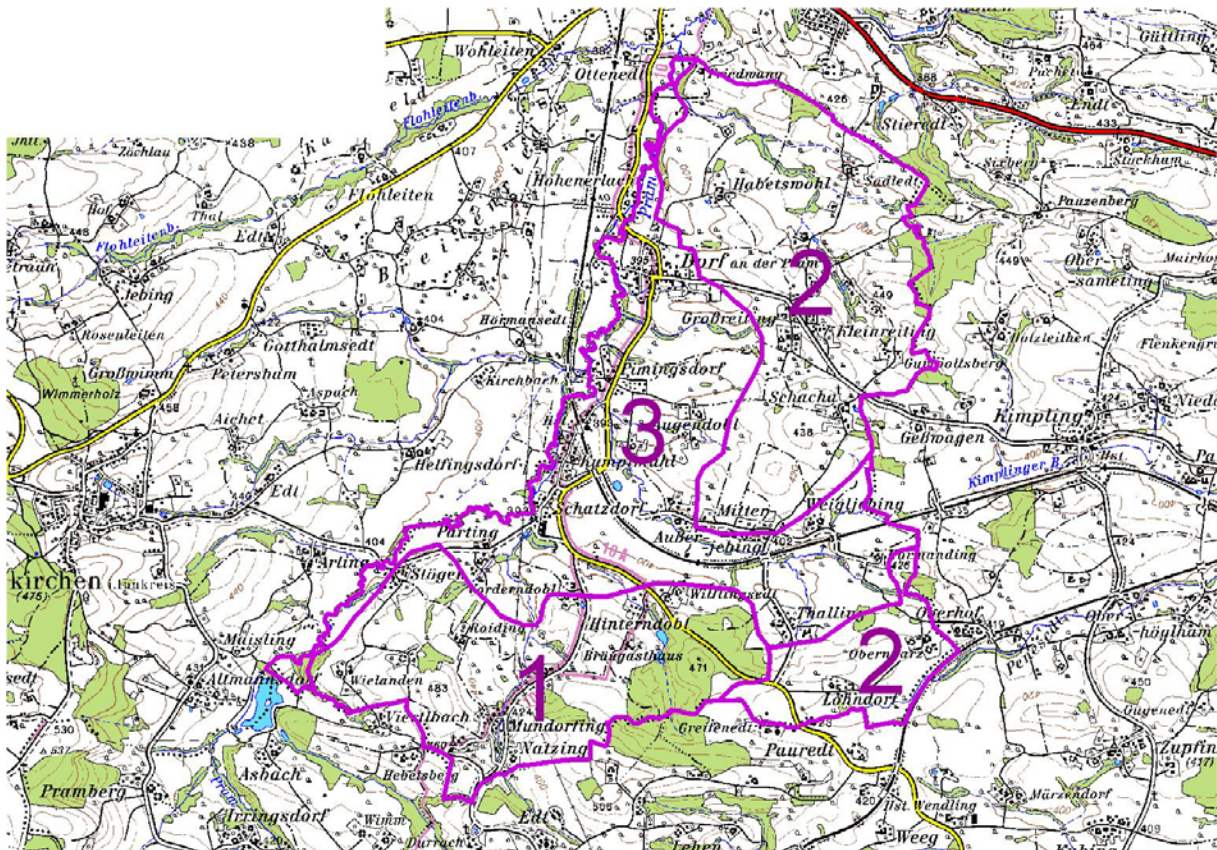

Abb. 2: Übersicht Erhebungsgebiet mit Abgrenzung der Teilgebiete und Orthophotos

Teilgebiet 1: Stark reliefiertes Hügelland mit mäßiger bis guter Strukturierung
Teilgebiet 2: Mäßig reliefiertes Hügelland mit mäßiger bis guter Strukturierung
Teilgebiet 3: Flache Talniederung mit mäßiger bis guter Strukturierung

2.1 Teilgebiet 1: Stark reliefiertes Hügelland mit mäßiger bis guter Strukturierung

Das Teilgebiet 1 liegt nach der naturschutzfachlichen Raumgliederung Oberösterreichs in der Raumeinheit „Inn- und Hausruckviertler Hügelland“.

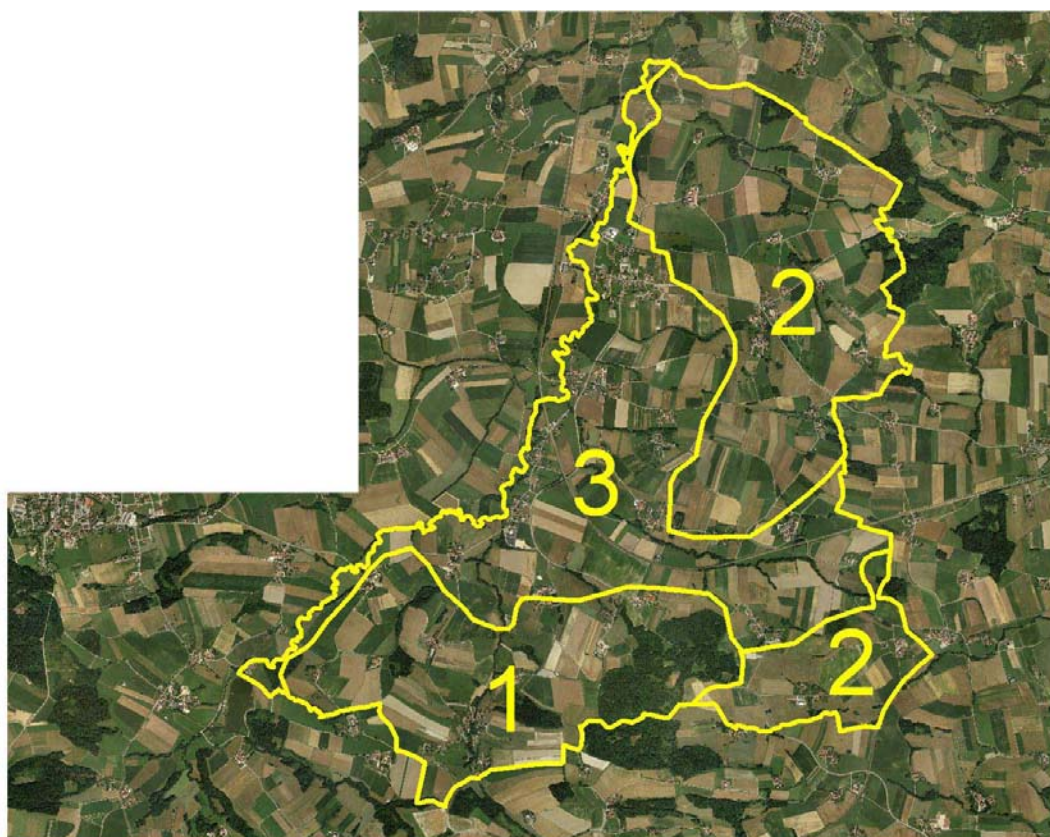
Struktur-/Nutzungsmerkmal	Charakterisierung
Wald	<ul style="list-style-type: none"> • Ca. 20% der Fläche des Teilgebiets (inkl. flächige Ufergehölze) • Fünf kleine Feldgehölz-artige Laubwaldbestände • Vier mittelgroße und ein großer Laub-Nadel-Mischforst, Nadelanteil überwiegt • Ein kleiner Fichtenreinbestand nördlich Mundorfing
Landwirtschaftliche Nutzung / Nutzungsintensität	<ul style="list-style-type: none"> • Ackerbau dominant • Eine kleine Straßenböschung mit mesophiler Wiese • Drei artenarme Wiesenbrachen
Strukturelemente	<ul style="list-style-type: none"> • Mäßige Strukturierung durch Waldflächen, Obstbaumelemente, Ufergehölze • Kleinräumig gute Strukturierung nördlich von Munderdorfing durch zusätzliche Hecken • Lineare und flächige Ufergehölze an allen Fließgewässern
Gewässer	<ul style="list-style-type: none"> • Entwässerung nach Norden zur Pram • Vier kleine großteils naturnahe Bäche • Vier Stillgewässer: Kleine Lösch- und Fischteiche unterschiedlicher Naturnähe
Rohstoffabbau / Deponien	<ul style="list-style-type: none"> • Eine kleine Materialdeponie im Südwesten bei Wielanden
Siedlungsstruktur	<ul style="list-style-type: none"> • Größte Siedlung ist das Dorf Mundorfing-Matzing • Eine kleine Einfamilienhaussiedlung bei Hinterndobl • Weitere Einzel- und Doppelgehöfte in Streulage
Relief	<ul style="list-style-type: none"> • Höhenlage 400-490m • Buckliges Hügelland • Stärkere Geländeneigungen an den Einhängen nach Mundorfing-Matzing • Eine höhere natürliche Böschung bei Hinterndobl
Auffällige Entwicklungsprozesse / Landschaftseingriffe	<ul style="list-style-type: none"> • Keine

2.2 Teilgebiet 2: Mäßig reliefiertes Hügelland mit mäßiger bis guter Strukturierung

Das Teilgebiet 2 beinhaltet zwei räumlich getrennte Teilflächen und liegt nach der naturschutzfachlichen Raumgliederung Oberösterreichs in der Raumeinheit „Inn- und Hausruckviertler Hügelland“.

Struktur-/Nutzungsmerkmal	Charakterisierung
Wald	<ul style="list-style-type: none"> • Ca. 5 % der Fläche des Teilgebiets (inkl flächige Ufergehölze) • Zahlreiche Laubwälder: hauptsächlich kleine Feldgehölz-artige Bestände; ein mittelgroßer Bestand in der nördlichen Teilfläche südlich Großreiting durch Aufforstung • Neun kleine, zwei mittelgroße Laub-Nadel-Mischbestände • Keine reinen Fichtenforste
Landwirtschaftliche Nutzung / Nutzungsintensität	<ul style="list-style-type: none"> • Intensive landwirtschaftliche Nutzung mit leichter Ackerbau-Dominanz • Ein Teil einer Magerwiesenböschung nördlich Dorf in der nördlichen Teilfläche • Eine Böschung mit Halbtrockenrasenbrache im Nordwesten der nördlichen Teilfläche • Eine Magerweidenbrache mit angrenzender Brennessel-Himbeer-Brache ebendort • Eine größere Intensivwiesenbrache bei Schacha
Strukturelemente	<ul style="list-style-type: none"> • Mäßige Strukturierung durch Waldflächen, Obstbaumelemente, Ufergehölze • Gute Strukturierung im zentralen Bereich der nördlichen Teilfläche bei Kleinreiting-Großreiting-Schacha-Gumpoltsberg • Lineare und flächige Ufergehölze an allen Fließgewässern
Gewässer	<ul style="list-style-type: none"> • Entwässerung der nördlichen Teilfläche nach Westen und Nordwesten zur Pram • Regionale Wasserscheide im Bereich der südlichen Teilfläche: Nordteil entwässert zur Pram (1 kleiner Bach), Südteil wird entwässert durch Quellgebiet der Dürren Aschach • Fließgewässer klein, naturnahe; Dürre Aschach allerdings abschnittsweise verrohrt • Acht Stillgewässer in der nördlichen, keines in der südlichen Teilfläche: kleine Teiche aller Naturnähegrade, zwei davon außer Nutzung und abgelaassen
Rohstoffabbau / Deponien	<ul style="list-style-type: none"> • Keine
Siedlungsstruktur	<ul style="list-style-type: none"> • Nördliche Teilfläche: Größte Siedlung Großreiting mit größerem Einfamilienhaus-Bereich; weiters Weiler Schacha; ansonsten Einzel- und Doppelhöfe • Südliche Teilfläche: Zwei Weiler: Lohndorf und Oberparz
Relief	<ul style="list-style-type: none"> • Höhenlage 380-440 m • Sanftwelliges Hügelland mit keinen größeren Verebnungen • Höhere Böschungen im Nordwesten der nördlichen Teilfläche

Auffällige Entwicklungsprozesse / Landschaftseingriffe	<ul style="list-style-type: none">• Weitere Einfamilienhaussiedlungen im Bereich Großreitung anzunehmen
---	---

2.3 Teilgebiet 3: Flache Talniederung mit mäßiger bis guter Strukturierung

Das Teilgebiet 2 liegt nach der naturschutzfachlichen Raumgliederung Oberösterreichs in der Raumeinheit „Inn- und Hausruckviertler Hügelland“.

Struktur-/Nutzungsmerkmal	Charakterisierung
Wald	<ul style="list-style-type: none"> • Ca. 2 % der Fläche des Teilgebiets (inkl flächige Ufergehölze) • Laubwälder kleine Feldgehölz-artige Bestände • Vier Laub-Nadel-Mischbestände, drei davon nur teilweise im Teilgebiet • Ein winziger Fichtenforst
Landwirtschaftliche Nutzung / Nutzungsintensität	<ul style="list-style-type: none"> • Intensive landwirtschaftliche Nutzung mit leichter Ackerbau-Dominanz • Ein Teil einer Magerwiesenböschung nördlich Dorf in der nördlichen Teilfläche • Eine kleine Hochstaudenflur im Auwald bei Pimingsdorf • Eine Feuchtwiesenbrache bei Augendobl • Ein kurzer schilfgesäumter Bachabschnitt bei Thalling
Strukturelemente	<ul style="list-style-type: none"> • Mäßige Strukturierung durch Waldflächen, Obstbauelemente, Ufergehölze • Kleinräumig gute Strukturierung bei Augendobl-Kumpfmühl • Lineare und flächige Ufergehölze an allen Fließgewässern
Gewässer	<ul style="list-style-type: none"> • Entwässerung nach Norden durch die Pram mit zahlreichen kleinen Zubringern • Zubringerbäche meist naturnah, drei davon allerdings mit abschnittsweiser Verrohrung • Pram im gesamten Verlauf naturnah mit gewundenem bis mäandrierendem Verlauf • Zehn Stillgewässer: durchwegs naturnahe oder mäßig naturnahe Teiche
Rohstoffabbau / Deponien	<ul style="list-style-type: none"> • Eine kleine Schuttdeponie östlich von Pimingsdorf
Siedlungsstruktur	<ul style="list-style-type: none"> • Hauptort mit altem Dorfkern und umgebenden Einfamilienhaussiedlungen • Weitere größere Siedlungen mit hohen Einfamilienhausanteilen südlich von Dorf: Pimingsdorf, Kumpfmühl, Schatzdorf, kleiner Einfamilienhausbereich bei Augendobl • Landwirtschaftlich geprägte Weiler, Kleinweiler und Einzelhöfe im Süden des Teilgebiets • Gewerbeflächen bei Schatzdorf sowie westlich bis nördlich von Dorf
Relief	<ul style="list-style-type: none"> • Höhenlage 380-410 m • Durchwegs flache Niederungslandschaft • Keine Bereiche mit stärkeren Hangneigungen
Auffällige Entwicklungsprozesse / Landschaftseingriffe	<ul style="list-style-type: none"> • Weitere Siedlungstätigkeit um Dorf, Pimingsdorf, Kumpfmühl und Schatzdorf

3 Zusammenfassende Beschreibung

3.1 Landschaftsbild

Das allgemeine Landschaftsbild der Gemeinde Dorf lässt sich als landwirtschaftlich geprägtes, im mittleren Abschnitt der Pram dicht besiedeltes Hügelland beschreiben.

3.1.1 Relief

Einer der wichtigsten Faktoren für das Landschaftsbild ist das Relief bzw. die Geomorphologie, sprich die Oberflächenbeschaffenheit einer Landschaft. Allgemein lässt sich die Gemeinde Dorf als gering bis mäßig reliefiert beschreiben, im Bereich östlich des Weilers Mundorfing-Matzing im Süden und nördlich von Dorf auf den Böschungen zur Pram hin finden sich einige Flächen mit stärkeren Hangneigungen. Entlang der Pram, am Bachlauf östlich von Schatzdorf sowie im Südosten an der Dürren Aschach sind die Flächen eben bis sehr gering geneigt.

3.1.2 Leitstrukturen

In der sehr homogenen Hügellandschaft sind nur wenige markante und keine Leitstrukturen mit mehr als lokaler Bedeutung vorhanden.

Als wichtigste Leitstruktur wird das Pramtal angesehen: Der S-N-verlaufende Bach besitzt ein durchgehendes Ufergehölz und hat im Norden zusätzlich hohe bewaldete Böschungen geschaffen, die die Leitstrukturfunktion noch verstärken.

3.1.3 Weitere landschaftsprägende Elemente

Wesentliche landschaftsprägende Elemente in dieser relativ schwach reliefierten Landschaft sind natürlich vertikale Strukturen jeglicher Art:

Hierzu zählen etwa die bachbegleitenden Gehölzstreifen, die vor allem aufgrund ihrer Durchgängigkeit die Landschaft prägen, sowie die Obstbaumelemente, die sich um die landwirtschaftlichen Siedlungen konzentrieren.

Die weiteren Wälder und Forste haben nicht nur aufgrund ihrer vertikalen Komponente landschaftsprägenden Charakter. Ihre Flächigkeit in Verbindung mit der oft zur Umgebung kontrastierenden Farbe machen sie zu bestimmenden Elementen in der Landschaft.

Hervorzuheben ist hier der Forst bei Hinterndobl im Süden, da er auf einem der höchsten Hügel des Gemeindegebiets zu liegen kommt und daher die Landschaft maßgeblich prägt.

Besondere Bedeutung für das Landschaftsbild haben einzelstehende Bäume, besonders wenn sie in einer sonst strukturarmen Landschaft stehen, wie etwa bei Thalling oder bei Habetswohl.

Wie schon angesprochen beeinflussen Siedlungen das Landschaftsbild: einerseits natürlich das Ortsgebiet von Dorf mit seiner dichten Verbauung und Kirchturm. Andererseits ist das Siedlungsgebiet von Schatzdorf zu nennen, weil es das einzige größere Gewerbegebäude der Gemeinde beinhaltet.

Als prägendes Element ist auch die Bahntrasse zu nennen, vor allem im Abschnitt östlich von Schatzdorf, da sie hier eine offene Fläche quert und mit Oberleitung und Damm die einzigen Strukturen darstellt.

Ein bedeutender Faktor im Bild einer Agrarlandschaft ist die horizontale Strukturierung, die sich einerseits aus der Flächengröße und -form der Nutzflächen und andererseits aus der Vielfalt der angebauten Feldfrüchte bzw. ihrer unterschiedlichen Farben ergibt. Vor allem durch die vorherrschende Ackerbaunutzung ergibt sich zu bestimmten Zeiten (etwa im Hochsommer zur Getreidereife) ein abwechslungsreiches Landschaftsbild.

So haben also nicht nur Formen, sondern auch Farben und besonders Farbkontraste oftmals einen starken Einfluss auf unsere Wahrnehmung der Landschaft, wobei hier auch der Wandel der Jahreszeiten eine entscheidende Rolle spielt. Bestes Beispiel hierfür sind die leuchtend weiß blühenden Obstbäume im Frühling und ihre bunte Laubfärbung im Herbst. Auch die anderen Gehölzbestände erweitern die Farbpalette der Landschaft: die dunklen Nadelforste ganzjährig, die Laubhölzer vor allem im Herbst.

3.2 Ergebnisse der Landschaftserhebung

Tabelle 1: Darstellung von Anzahl, Gesamtlänge und -fläche der erhobenen Bestandestypen in Relation zur gesamten Gemeindefläche (12,66 km²)

Bestandestyp	Anzahl	Länge [m]	Fläche [ha]	Anteil an Gemeindefläche [%]
Nadelwald/Nadelholzforst	2		0.27	0.02
Laub-Nadel-Mischwald/Laub-Nadelholz-Mischforst	21		73.89	5.83
Laubwald/Laubholzforst	30		9.13	0.72
Kleinstwaldfläche ("Feldgehölz"), Gebüsch oder Baumgruppe unter 1000m ²	6		0.34	0.03
Uferbegleitgehölz	30	42776	22.83	1.80
Heckenzug	86	6953	3.78	0.30
Streuobstbestand (Streuobstwiese/-weide, Obstbaumreihen)	414		29.32	2.31
Baumreihe, Allee	8	509	0.42	0.03
Markanter Einzelbaum	28		0.33	0.03
Markante (landschaftsprägende) Geländeböschung	8	2636	5.38	0.42
Großröhricht und Schilfröhricht	2		0.03	<0.01
Sukzessionsfläche des feuchten und nassen Extensivgrünlandes mit oder ohne jüngerem Gehölzaufwuchs	1		0.07	0.01
Sukzessionsfläche des trockenen Extensivgrünlandes mit oder ohne jüngerem Gehölzaufwuchs	1		0.28	0.02
Sukzessionsfläche von frischem artenreichem Magergrünland	3		0.44	0.03
Sukzessionsfläche in ehemaligen Intensivgebieten	4		1.62	0.13
Neubewaldung/Aufforstung	4		0.70	0.06
Mesophile, "bunte" Fettwiese und die meisten Magerrasen, -weiden	2		0.32	0.03
Stehendes Gewässer	20		2.43	0.19
Fließendes Gewässer	18	25916	10.47	0.83
Schlier-Steilfelsen	1		0.00	<0.01
Deponien	2		0.49	0.04
Bauland			47.16	3.72
Summe (ohne Bauland)			162.55	12.82

Reine Fichtenforste sind nur in zwei sehr kleinen Beständen zu finden. Ihr ökologischer Wert ist aufgrund der standortsuntypischen Baumartenzusammensetzung aber ohnehin gering.

Flächenmäßig sind die Laub-Nadel-Mischforste mit fast 6% der Gemeindefläche der bedeutendste Bestandestyp. Allerdings ist der Laubholzanteil in der Regel eher gering und auf die Waldränder und die Folgegehölze auf Schlagflächen zurückzuführen, sodass der ökologische Wert dieser Bestände ebenfalls als gering eingestuft wird. Die Mischforste liegen in allen Größenklassen vor, der größte ist der Forst bei Hinterndobl.

Dagegen ist das Flächenausmaß der naturnahen Laubwälder vergleichsweise gering, obwohl die Anzahl die der Mischforste übersteigt. Grund hierfür ist natürlich, dass die Laubwälder in kleinen, feldgehölzartigen Beständen vorliegen, die über das gesamte Gemeindegebiet verstreut

sind. Bis auf den größten Bestand, der eine ältere Aufforstung darstellt, sind sie von naturnaher Charakteristik.

Echte Feldgehölze, also Gehölzflächen unter 1000 m², sind nur wenige vorhanden und daher von geringer landschaftsökologischer Relevanz.

Weitaus bedeutender sind die Uferbegleitgehölze, mit 1,8% der Gemeindefläche immerhin der flächenmäßig zweithäufigste landschaftsökologisch wertvolle Bestandestyp und aufgrund einer Länge von 24 km (da die Ufergehölze die Gewässer meist beidseitig säumen, ist die errechnete Länge der linienförmigen Elemente zu halbieren) auch ein wichtiger strukturierender und daher landschaftsprägender Faktor.

Eine aus landschaftsökologischer Sicht ähnliche Rolle spielen Hecken, auch sie sind Verbindungskorridore und Strukturelemente. Zwar ist ihr Flächenanteil eher gering, bei einer Gesamtlänge von fast 7 km und über 80 Elementen ist ihre ökologische Bedeutung für die Landschaft um Dorf aber beträchtlich.

Die Streuobstbestände sind in Dorf aufgrund der sehr hohen Anzahl der Elemente (über 410!), der recht gleichmäßigen Verteilung über die Landschaft und der flächenmäßigen Relevanz (2,3% der Gemeindefläche) der landschaftsökologisch bedeutendste Bestandestyp.

Baumreihen und Einzelbäume wiederum spielen eine untergeordnete Rolle, wiewohl gerade die Zahl der Einzelbäume im Vergleich zu anderen Gemeinden der Umgebung eher hoch ist.

Mit nur acht Böschungen sind in Dorf kaum markante geomorphologische Strukturen vorhanden, in der südlichen Hälfte der Gemeinde ist gar nur eine Böschung zu finden. Die höchsten Böschungen sind im Norden am Abhang zur Pram hin zu finden.

Zwei Schilf-Röhrichtflächen wurden aufgenommen, beide säumen einen Bach im Süden.

Flächen, die außer Nutzung gestellt wurden und auf denen die Sukzession eingesetzt hat, sind insgesamt neun vorhanden. Zahlen- und flächenmäßig überwiegen Intensivwiesenbrachen, während Feucht- und Trockenbrachen sowie bodenfrische Sukzessionsflächen nur sehr kleinflächig vorhanden sind.

Ebenfalls in geringer Zahl und in geringem Flächenausmaß zu finden waren frische Aufforstungen.

Gleiches gilt auch für die Magerwiesen: nur zwei kleine Bestände, je auf Straßenböschungen, konnten erhoben werden.

20 Stillgewässer wurden aufgenommen, bei den meisten handelt es sich um mäßig naturnahe Fisch- oder Hofteiche.

Die Fließgewässer, es sind 12 mit fast 26 km Gesamtlänge, sind meist naturnah mit gewundenem Verlauf und standortgerechten Begleitgehölzen, abschnittsweise sind manche aber verrohrt. Das Hauptgewässer der Gemeinde, die Pram, ist ebenfalls überwiegend naturnah und mit durchgehendem Ufergehölz.

An einer der hohen Böschungen im Norden der Gemeinde wurde ein kleiner Schlier-Steilfelsen aufgenommen.

Deponieflächen wurden zwei gefunden, eine größere bei Pimingsdorf und eine kleine bei Wielanden.

Flächen mit Baulandausweisung wurden bei der Erhebung nicht berücksichtigt, diese nehmen in Dorf fast 4% der Gemeindefläche ein.

3.3 Naturschutzfachlich wertvolle Bereiche

Bei dieser Aufstellung wie auch bei jener im nächsten Kapitel (3.4) wurden besonders die Schutzziele der NALA-Leitbilder der betreffenden Raumeinheiten berücksichtigt (HAUSER et al. 2005).

Aus der Sicht des Naturschutzes zählen die Fließgewässerkorridore zu den wertvollsten Elementen im Gemeindegebiet von Dorf.

Grund hierfür sind einerseits die Fließgewässer selbst, die aufgrund ihrer meist naturnahen Charakteristik und des meist intakten Gewässerkontinuums für viele oftmals bedrohte wasserbewohnende Lebewesen wie Fische, Eintags- und Köcherfliegen usw. einen geeigneten Lebensraum darstellen. Dies bedingt natürlich das Vorkommen von Tieren, die in den Bächen ihre Nahrung suchen wie z.B. Fischotter, Eisvogel, Wasserramsel, Gebirgsstelze oder Graureiher.

Andererseits sind die gewässerbegleitenden Ufergehölze und Hecken wichtige Lebensräume und, aufgrund ihrer beachtlichen Länge (ca. 42 km; siehe Kap. 3.2), auch Wanderkorridore für viele terrestrische Tierarten. Zudem gliedern sie die Landschaft harmonisch und mindern Hochwasserspitzen. Ihr Natur-, Landschafts- und Umweltschutzwert ist dementsprechend hoch, sie in ihrem derzeitigen Zustand zu erhalten daher eine absolute Notwendigkeit.

Die wertvollsten Elemente in der Kulturlandschaft sind sicherlich die Obstbaumbestände. Sie besitzen nicht nur einen hohen landschaftsästhetischen Wert, sondern erfüllen auch viele ökologische Funktionen. So stellen sie Trittsteine für die Wanderungen von gehölzgebundenen Tieren, aber natürlich auch längerfristige Lebensräume etwa für den gefährdeten Grünspecht, den Gartenrotschwanz und eine Vielzahl von Insektenarten dar. Die Obstbäume haben eine wichtige Funktion als Nahrungspflanzen, besonders im Frühjahr in der Blütezeit und im Winter, wenn noch einige Früchte am Baum oder am Boden übrig geblieben sind. Zudem bilden sich in den alten Bäumen infolge von Fäulnis oft Höhlen, die Nist-, Schlaf- und auch Überwinterungsplätze für etliche Tierarten sein können. Die hohe Dichte, die gleichmäßige Verteilung und auch der vergleichsweise hohe Flächenanteil der Obstbaumelemente werten die Gemeinde Dorf sowohl aus landschaftsökologischer als auch aus landschaftsästhetischer Sicht stark auf.

Im Vergleich zu anderen Gemeinden des Gebiets kann man überhaupt die gesamte Gemeinde Dorf als sehr strukturreich und daher naturschutzfachlich wertvoll einstufen, denn neben den Obstbäumen und Ufergehölzen finden sich noch viele Hecken.

Als punktuell wertvoller Bereich ist die hohe Böschung im Norden der Gemeinde zu nennen: Auf ihr findet sich neben naturnahem Hangwald auch eine trockene Brache, die bei entsprechender Pflege einen wertvollen Halbtrockenrasen ergeben würde. Die benachbarte eher bodenfrische Brache hat ebenfalls großes Potential (s. auch Kap. 3.4)

3.4 Defizite und Ansatzpunkte für naturschutzfachliche Aufwertung

Ein großes Potential für naturschutzfachliche Aufwertung liegt einerseits im Bereich der Wälder und Forste, besonders in den großflächigeren Nadelholz-dominierten Mischforsten: Hier ist eine deutlich Erhöhung des Laubholzanteils und des Totholzanteils anzustreben.

So gibt es z.B. von der Landesnaturschutzabteilung eine Spechtbaum-Förderung, um Höhlenbäume und stehendes Totholz zu erhalten. Weiters sollte durch forstliche und gegebenenfalls auch durch geeignete jagdliche Maßnahmen die Naturverjüngung von standortgerechten Laubbäumen gesichert werden, bei Aufforstungen nach Schlägen ist ebenfalls auf entsprechende Baumarten zurückzugreifen.

In den zahlreichen Laub-Nadel-Mischwäldern wäre dies mittelfristig gut umsetzbar, da sich in diesen immer wieder Laubwaldzellen finden, von denen die Naturverjüngung ausgehen kann, natürlich ist bei großen Schlägen aber auf standortgerechtes Pflanzmaterial zurückzugreifen. Langfristig ist das auch aus wirtschaftlicher Sicht höchst sinnvoll, da sich mit dem Hintergrund der Klimaerwärmung und der damit verbundenen Borkenkäferproblematik die Pflanzung von Fichten im Alpenvorland ohnehin nicht mehr rentieren wird.

Andererseits ist der Anteil von bunten, blütenreichen Fettwiesen am Grünland verschwindend gering, es sind dies bei einer Grünlandfläche von ca. 632 ha gerade mal 0,3 ha, also weniger als 0,1 %. Dieser Anteil ist durch das Angebot von entsprechenden Förderungen an die Landwirte unbedingt zu erhöhen, da diese Wiesentypen im Alpenvorland bereits sehr selten sind und aufgrund der hohen Zahl von Tier- und Pflanzenarten einen hohen Naturschutzwert haben.

Die naturnahen Gehölze in Gewässernähe sollten idealerweise außer Nutzung gestellt, zumindest aber naturnahe (auf Stock setzen, keine großflächigen Schlägerungen, nur standortgerechte Aufforstungen) bewirtschaftet werden, wobei die Erhöhung des Totholzanteils besonders wichtig wäre, da mit dem Totholz eine Vielzahl von gefährdeten Tier- und auch Pilzarten verbunden ist.

Besonders in den Siedlungen gibt es erhebliches Potential für naturschutzfachliche Aufwertungen:

Die Offenhaltung/Öffnung von Dachböden, Kirchtürmen, Geräteschuppen usw. durch Einflugöffnungen für Fledermäuse, Eulen oder Insekten ist ein bedeutender Beitrag zur ökologischen Aufwertung der Gemeinde, da es sich bei diesen Tieren oftmals um gefährdete Arten handelt. Der Aufwand ist vergleichsweise gering, wichtig ist, dass sich jeder Gemeindebürger seiner Möglichkeiten bewusst wird. Entsprechende Aufrufe in lokalen Medien wie der Gemeindezeitung können eine diesbezügliche Sensibilisierung der Bevölkerung ermöglichen.

Gleiches gilt für die Anbringung von Nisthilfen für Vögel, Insekten und Fledermäuse, aber auch für die Förderung von naturnahen Flächen, etwa von Magerrasen auf Flachdächern, Brennessel- und anderen Ruderalfluren (auch wenn sie unordentlich wirken mögen), Extensivwiesen in Parks, Gartenteichen oder Naturgärten. Zudem ist die Pflege solcher Bereiche in der Regel weit weniger arbeitsintensiv als jene von sterilen Rasenflächen.

Gerade in dieser Hinsicht ist die Gemeinde gefordert, ja trägt sogar erhebliche Verantwortung, ihren regionalen Beitrag zum Naturschutz zu leisten, sei es durch Bewusstseinsbildung in der Bevölkerung, durch fachliche Beratung (oder die entsprechende Vermittlung von Fachkräften) oder durch intelligente Gemeindeplanung.

Grundsätzlich ist die Dorfer Landschaft ja in weiten Bereichen vergleichsweise strukturreich. Dennoch können Ackerraine und Randstreifen in allen Gebieten die Agrarlandschaft bei verhältnismäßig geringem Aufwand (vor allem finanziell, da es hierfür erhebliche Förderungen von Seite des Landes gibt) in ökologischer und landschaftsästhetischer Hinsicht bedeutend aufwerten, während die Produktionsbedingungen für die Landwirte kaum verschlechtert, sondern in der Regel verbessert werden.

Besonders wichtig ist in diesem Zusammenhang der Erhalt und die langfristige Sicherung (optimalerweise auch eine Ausweitung) der bestehenden Obstbaumelemente. Da manche Bestände schon überaltert sind, sollten unbedingt junge Bäume gepflanzt werden, um den Landschaftscharakter und den Naturschutzwert der Gemeinde Dorf zu erhalten.

Heckenneupflanzungen sind in ohnehin durch Wald- und Siedlungsflächen etwas stärker strukturierten Bereichen anzuraten (z.B. im Bereich Kleinreiting-Habetswohl), während offene, kleinteilig parzellierte Gebiete wie die Flur nördlich von Mitterjebing besonders attraktiv für Ackerlandbrüter wie die Feldlerche sind und daher von Vertikalstrukturen möglichst frei bleiben sollten. Wichtig ist in diesem Zusammenhang auch die Frage der Pflege, des Zurückschneidens der Hecken: Viele Hecken in Dorf sind aus ausgewachsenen Bäumen aufgebaut, was sie z.B. für nicht gefährdete Waldvogelarten attraktiv macht, gefährdeten Arten des Halboffenlandes wie Neuntöter oder Rebhuhn aber nichts bringt. Eine gezielte Entnahme von großen Bäumen ist daher zu empfehlen, zurückbleiben sollten nur Straucharten wie Rose, Weißdorn, Hasel usw.

Ein weiteres generelles Defizit ist die verhältnismäßig geringe Anzahl von naturnahen Stillgewässern. Die Anlage selbst von kleinen, gegebenenfalls auch temporären, aber möglichst zahlreichen Teichen und Tümpeln, verteilt über die gesamte Landschaft, würde daher eine ökologische Aufwertung besonders für die Amphibienfauna bedeuten, aber natürlich auch für seltene Wasserpflanzen, Vögel oder Libellen.

In den letzten Jahren ist es in vielen ländlichen Gebieten zu einer Modernisierung und im Zuge dessen oftmals zu einer Asphaltierung von ländlichen Zufahrtswegen gekommen. Diese Entwicklung ist aus Sicht des Naturschutzes äußerst problematisch, da mit den offenen Feldwegen letzte Refugien für seltene Pflanzenarten, aber auch für Kleintiere verloren gehen, die Wärme und halboffenen bis offenen Boden benötigen. Auch viele Vogelarten wie Rebhuhn, Neuntöter und Feldlerche sind in der heute sehr intensiv bewirtschafteten Kulturlandschaft auf Feldwege angewiesen, um die für die Jungenaufzucht benötigten Insekten zu finden. Es ist daher unverantwortlich, diese wertvollen Strukturen durch Asphaltbänder zu ersetzen, auch da der Sinn dahinter ein höchst fragwürdiger ist.

4 Verwendete Literatur und Quellenverzeichnis

4.1 Datengrundlagen

Vom Auftraggeber beigestellte Daten

- Farb-Orthophotos im Triangulierungsblattschnitt 1:5000, Bildflüge: 25.07.2006 (© Land Oberösterreich)
- Digitale ÖK50 (kartographisches Modell KM50) im Blattschnitt TB20000 (© Bundesamt für Eich- und Vermessungswesen)
- Gemeindegrenzen aus der Digitalen Katastralmappe, Stand 06-2005 (© Bundesamt für Eich- und Vermessungswesen)
- Digitale Katastralmappe, Stand 06-2005 (© Bundesamt für Eich- und Vermessungswesen)
- 10m Höhenschichtlinien generiert aus dem Digitalen Höhemodell (© Bundesamt für Eich- und Vermessungswesen)
- Digitales Landschaftsmodell - Gewässernetz (© Bundesamt für Eich- und Vermessungswesen)
- Naturschutzfachliche Raumgliederung Oberösterreichs, Stand 01-2006 (© Land Oberösterreich)
- Moorflächen nach Krisai & Schmidt (aus GENISYS) (© Land Oberösterreich)

4.2 Literaturverzeichnis

- HAUSER, E.; HEBERLING, O.; SCHRÖCK, C.; PETZ, R.; STÖHR, O.; STRAUCH, M.; WEIßMAIR, W. & ZWINGLER, F. (2005): Natur und Landschaft – Leitbilder für Oberösterreich; Band 24: Raumeinheit Inn- und Hausruckviertler Hügelland. Amt d. Oö. Landesregierung, Naturschutzabteilung, Linz.
- KILIAN, W.; MÜLLER, F. & STARLINGER, F. (1994): Die forstlichen Wuchsgebiete Österreichs. Eine Naturraumgliederung nach waldökologischen Gesichtspunkten. FBVA-Berichte 82, Forstliche Bundesversuchsanstalt, Wien.
- OÖ. MUSEALVEREIN – GESELLSCHAFT FÜR LANDESKUNDE (Hrsg.) (1998): Klimatographie und Klimaatlas von Oberösterreich. Bd. 3. Klimaatlas. Beiträge zur Landeskunde von Oberösterreich II, naturwissenschaftliche Reihe, Landesverlag, Linz.
- TOLLMANN, A. (1985): Geologie von Österreich, Band II. Außerzentralalpiner Teil. Franz Deuticke, Wien.
- WRBKA, T.; FINK, M. H.; BEISSMANN, H.; SCHNEIDER, W.; REITER, K.; FUSSENEGGER, K.; SUPPAN, F.; SCHMITZBERGER, I.; PÜHRINGER, M.; KISS, A. & THURNER, B. (2002): Kulturlandschaftsgliederung Österreichs. Endbericht des gleichnamigen

Forschungsprojektes. Herausgegeben vom Bundesministerium für Bildung, Wissenschaft und Kultur, Wien.

4.3 Sonstige Quellen

- Internet-Abfrage Gemeindestatistik: <http://www.statistik.at/blickgem/index.jsp> [besucht am 27.2.2009]
- Internet-Abfrage landwirtschaftliche Statistik: <http://www2.land-oberoesterreich.gv.at/statlandwirtschaft/StartLandwirtschaft.jsp> [besucht am 27.2.2009]
- Internet-Abfrage Wirtschaftsdaten: <http://www2.land-oberoesterreich.gv.at/statregionaldb/StartGemeindeauswahl.jsp> [besucht am 27.2.2009]
- Internet-Abfrage Klimadaten: <http://www.zamg.ac.at/klima/klimadaten> [besucht am 27.2.2009]
- Internet-Abfrage Geologische Karte 1:200 000: <http://www.geologie.ac.at> [besucht am 27.2.2009]
- Internet-Abfrage Online-Bodenkarte eBOD: <http://gis.lebensministerium.at/ebod> [besucht am 27.2.2009]

Anhang 1

Fotodokumentation



Abb. 1: Landschaft südlich Sadledt (Foto: FREIRAUMPLANUNG STÖCKL)



Abb. 2: Hohe Böschung mit Laubwald nördlich Dorf (Foto: FREIRAUMPLANUNG STÖCKL)



Abb. 3: Naturnahe Pram bei Stögen (Foto: FREIRAUMPLANUNG STÖCKL)



Abb. 4: Alte Obstbaumwiesen bei Wielanden (Foto: FREIRAUMPLANUNG STÖCKL)



Abb. 5: Landschaft bei Kleinreiting (Foto: FREIRAUMPLANUNG STÖCKL)



Abb. 6: Landschaft bei Weigljebing (Foto: FREIRAUMPLANUNG STÖCKL)



Abb. 7: Landschaft bei Wilflingsedt (Foto: FREIRAUMPLANUNG STÖCKL)



Abb. 8 Magerrasen bei Friedwang (Foto: FREIRAUMPLANUNG STÖCKL)

Anhang 2

Beschreibung der Einzelflächen

(Datenbank-Bericht: Auswahl Berichte Gemeinde -
"Ausdruck Endbericht" sortiert nach Flächennummer)

Gemeinde: **41405 Dorf an der Pram**

Bezirk: **Schärding**

lfd. Nummer:	1001	Fläche: in m²	64	Länge in m:	0
Bestandestyp:	0207 Markanter Einzelbaum				
Charakteristik:	Bearbeiter: TB Stöckl; Pfleger				
lfd. Nummer:	1002	Fläche: in m²	50	Länge in m:	0
Bestandestyp:	0207 Markanter Einzelbaum				
Charakteristik:	Bearbeiter: TB Stöckl; Pfleger				
lfd. Nummer:	1003	Fläche: in m²	79	Länge in m:	0
Bestandestyp:	0207 Markanter Einzelbaum				
Charakteristik:	Bearbeiter: TB Stöckl; Pfleger				
lfd. Nummer:	1004	Fläche: in m²	38	Länge in m:	0
Bestandestyp:	0207 Markanter Einzelbaum				
Charakteristik:	Bearbeiter: TB Stöckl; Pfleger				
lfd. Nummer:	1005	Fläche: in m²	28	Länge in m:	0
Bestandestyp:	0204 Streuobstbestand (Streuobstwiese/-weide, Obstbaumreihen)				
Charakteristik:	Bearbeiter: TB Stöckl; Pfleger				
lfd. Nummer:	1006	Fläche: in m²	79	Länge in m:	0
Bestandestyp:	0207 Markanter Einzelbaum				
Charakteristik:	Bearbeiter: TB Stöckl; Pfleger				
lfd. Nummer:	1007	Fläche: in m²	38	Länge in m:	0
Bestandestyp:	0207 Markanter Einzelbaum				
Charakteristik:	Bearbeiter: TB Stöckl; Pfleger				
lfd. Nummer:	1008	Fläche: in m²	28	Länge in m:	0
Bestandestyp:	0207 Markanter Einzelbaum				
Charakteristik:	Bearbeiter: TB Stöckl; Pfleger				
lfd. Nummer:	1009	Fläche: in m²	95	Länge in m:	0
Bestandestyp:	0207 Markanter Einzelbaum				
Charakteristik:	Bearbeiter: TB Stöckl; Pfleger				
lfd. Nummer:	1010	Fläche: in m²	113	Länge in m:	0
Bestandestyp:	0204 Streuobstbestand (Streuobstwiese/-weide, Obstbaumreihen)				
Charakteristik:	Bearbeiter: TB Stöckl; Pfleger				
lfd. Nummer:	1011	Fläche: in m²	38	Länge in m:	0
Bestandestyp:	0207 Markanter Einzelbaum				
Charakteristik:	Bearbeiter: TB Stöckl; Pfleger				

lfd. Nummer:	1012	Fläche: in m²	227	Länge in m:	0
Bestandestyp:	0207 Markanter Einzelbaum				
Charakteristik:					
	Bearbeiter: TB Stöckl; Pfleger				
lfd. Nummer:	1013	Fläche: in m²	28	Länge in m:	0
Bestandestyp:	0204 Streuobstbestand (Streuobstwiese/-weide, Obstbaumreihen)				
Charakteristik:					
	Bearbeiter: TB Stöckl; Pfleger				
lfd. Nummer:	1014	Fläche: in m²	20	Länge in m:	0
Bestandestyp:	0204 Streuobstbestand (Streuobstwiese/-weide, Obstbaumreihen)				
Charakteristik:					
	Bearbeiter: TB Stöckl; Pfleger				
lfd. Nummer:	1015	Fläche: in m²	20	Länge in m:	0
Bestandestyp:	0207 Markanter Einzelbaum				
Charakteristik:					
	Bearbeiter: TB Stöckl; Pfleger				
lfd. Nummer:	1016	Fläche: in m²	452	Länge in m:	0
Bestandestyp:	0207 Markanter Einzelbaum				
Charakteristik:					
	Bearbeiter: TB Stöckl; Pfleger				
lfd. Nummer:	1017	Fläche: in m²	64	Länge in m:	0
Bestandestyp:	0207 Markanter Einzelbaum				
Charakteristik:					
	Bearbeiter: TB Stöckl; Pfleger				
lfd. Nummer:	1018	Fläche: in m²	113	Länge in m:	0
Bestandestyp:	0207 Markanter Einzelbaum				
Charakteristik:					
	Bearbeiter: TB Stöckl; Pfleger				
lfd. Nummer:	1019	Fläche: in m²	95	Länge in m:	0
Bestandestyp:	0207 Markanter Einzelbaum				
Charakteristik:					
	Bearbeiter: TB Stöckl; Pfleger				
lfd. Nummer:	1020	Fläche: in m²	95	Länge in m:	0
Bestandestyp:	0207 Markanter Einzelbaum				
Charakteristik:					
	Bearbeiter: TB Stöckl; Pfleger				
lfd. Nummer:	1021	Fläche: in m²	95	Länge in m:	0
Bestandestyp:	0207 Markanter Einzelbaum				
Charakteristik:					
	Bearbeiter: TB Stöckl; Pfleger				
lfd. Nummer:	1022	Fläche: in m²	284	Länge in m:	0
Bestandestyp:	0207 Markanter Einzelbaum				
Charakteristik:					
	Bearbeiter: TB Stöckl; Pfleger				
lfd. Nummer:	1023	Fläche: in m²	20	Länge in m:	0
Bestandestyp:	0503 Schlier-Steilfelsen				
Charakteristik:					
	Bearbeiter: TB Stöckl; Pfleger				

lfd. Nummer:	1024	Fläche: in m²	314	Länge in m:	0
Bestandestyp:	0207 Markanter Einzelbaum				
Charakteristik:					
	Bearbeiter:	TB Stöckl; Pfleger			
lfd. Nummer:	1025	Fläche: in m²	177	Länge in m:	0
Bestandestyp:	0207 Markanter Einzelbaum				
Charakteristik:					
	Bearbeiter:	TB Stöckl; Pfleger			
lfd. Nummer:	1026	Fläche: in m²	201	Länge in m:	0
Bestandestyp:	0207 Markanter Einzelbaum				
Charakteristik:					
	Bearbeiter:	TB Stöckl; Pfleger			
lfd. Nummer:	1027	Fläche: in m²	113	Länge in m:	0
Bestandestyp:	0207 Markanter Einzelbaum				
Charakteristik:					
	Bearbeiter:	TB Stöckl; Pfleger			
lfd. Nummer:	1028	Fläche: in m²	113	Länge in m:	0
Bestandestyp:	0207 Markanter Einzelbaum				
Charakteristik:					
	Bearbeiter:	TB Stöckl; Pfleger			
lfd. Nummer:	1029	Fläche: in m²	177	Länge in m:	0
Bestandestyp:	0207 Markanter Einzelbaum				
Charakteristik:					
	Bearbeiter:	TB Stöckl; Pfleger			
lfd. Nummer:	1030	Fläche: in m²	28	Länge in m:	0
Bestandestyp:	0207 Markanter Einzelbaum				
Charakteristik:					
	Bearbeiter:	TB Stöckl; Pfleger			
lfd. Nummer:	1031	Fläche: in m²	50	Länge in m:	0
Bestandestyp:	0207 Markanter Einzelbaum				
Charakteristik:					
	Bearbeiter:	TB Stöckl; Pfleger			
lfd. Nummer:	1032	Fläche: in m²	133	Länge in m:	0
Bestandestyp:	0207 Markanter Einzelbaum				
Charakteristik:					
	Bearbeiter:	TB Stöckl; Pfleger			
lfd. Nummer:	1033	Fläche: in m²	64	Länge in m:	0
Bestandestyp:	0207 Markanter Einzelbaum				
Charakteristik:					
	Bearbeiter:	TB Stöckl; Pfleger			
lfd. Nummer:	1034	Fläche: in m²	38	Länge in m:	0
Bestandestyp:	0204 Streuobstbestand (Streuobstwiese/-weide, Obstbaumreihen)				
Charakteristik:					
	Bearbeiter:	TB Stöckl; Pfleger			
lfd. Nummer:	1035	Fläche: in m²	50	Länge in m:	0
Bestandestyp:	0204 Streuobstbestand (Streuobstwiese/-weide, Obstbaumreihen)				
Charakteristik:					
	Bearbeiter:	TB Stöckl; Pfleger			

lfd. Nummer:	1036	Fläche: in m²	50	Länge in m:	0
Bestandestyp:	0204 Streuobstbestand (Streuobstwiese/-weide, Obstbaumreihen)				
Charakteristik:	Bearbeiter: TB Stöckl; Pfleger				
lfd. Nummer:	1037	Fläche: in m²	64	Länge in m:	0
Bestandestyp:	0204 Streuobstbestand (Streuobstwiese/-weide, Obstbaumreihen)				
Charakteristik:	Bearbeiter: TB Stöckl; Pfleger				
lfd. Nummer:	1038	Fläche: in m²	79	Länge in m:	0
Bestandestyp:	0204 Streuobstbestand (Streuobstwiese/-weide, Obstbaumreihen)				
Charakteristik:	Bearbeiter: TB Stöckl; Pfleger				
lfd. Nummer:	1039	Fläche: in m²	79	Länge in m:	0
Bestandestyp:	0204 Streuobstbestand (Streuobstwiese/-weide, Obstbaumreihen)				
Charakteristik:	Bearbeiter: TB Stöckl; Pfleger				
lfd. Nummer:	1040	Fläche: in m²	38	Länge in m:	0
Bestandestyp:	0204 Streuobstbestand (Streuobstwiese/-weide, Obstbaumreihen)				
Charakteristik:	Bearbeiter: TB Stöckl; Pfleger				
lfd. Nummer:	1041	Fläche: in m²	50	Länge in m:	0
Bestandestyp:	0204 Streuobstbestand (Streuobstwiese/-weide, Obstbaumreihen)				
Charakteristik:	Bearbeiter: TB Stöckl; Pfleger				
lfd. Nummer:	1042	Fläche: in m²	64	Länge in m:	0
Bestandestyp:	0204 Streuobstbestand (Streuobstwiese/-weide, Obstbaumreihen)				
Charakteristik:	Bearbeiter: TB Stöckl; Pfleger				
lfd. Nummer:	1043	Fläche: in m²	50	Länge in m:	0
Bestandestyp:	0204 Streuobstbestand (Streuobstwiese/-weide, Obstbaumreihen)				
Charakteristik:	Bearbeiter: TB Stöckl; Pfleger				
lfd. Nummer:	1044	Fläche: in m²	95	Länge in m:	0
Bestandestyp:	0204 Streuobstbestand (Streuobstwiese/-weide, Obstbaumreihen)				
Charakteristik:	Bearbeiter: TB Stöckl; Pfleger				
lfd. Nummer:	1045	Fläche: in m²	13	Länge in m:	0
Bestandestyp:	0204 Streuobstbestand (Streuobstwiese/-weide, Obstbaumreihen)				
Charakteristik:	Bearbeiter: TB Stöckl; Pfleger				
lfd. Nummer:	1046	Fläche: in m²	38	Länge in m:	0
Bestandestyp:	0204 Streuobstbestand (Streuobstwiese/-weide, Obstbaumreihen)				
Charakteristik:	Bearbeiter: TB Stöckl; Pfleger				
lfd. Nummer:	1047	Fläche: in m²	38	Länge in m:	0
Bestandestyp:	0204 Streuobstbestand (Streuobstwiese/-weide, Obstbaumreihen)				
Charakteristik:	Bearbeiter: TB Stöckl; Pfleger				

lfd. Nummer:	1048	Fläche: in m²	20	Länge in m:	0
Bestandestyp:	0204 Streuobstbestand (Streuobstwiese/-weide, Obstbaumreihen)				
Charakteristik:	Bearbeiter: TB Stöckl; Pfleger				
lfd. Nummer:	1049	Fläche: in m²	28	Länge in m:	0
Bestandestyp:	0204 Streuobstbestand (Streuobstwiese/-weide, Obstbaumreihen)				
Charakteristik:	Bearbeiter: TB Stöckl; Pfleger				
lfd. Nummer:	1050	Fläche: in m²	20	Länge in m:	0
Bestandestyp:	0204 Streuobstbestand (Streuobstwiese/-weide, Obstbaumreihen)				
Charakteristik:	Bearbeiter: TB Stöckl; Pfleger				
lfd. Nummer:	1051	Fläche: in m²	20	Länge in m:	0
Bestandestyp:	0204 Streuobstbestand (Streuobstwiese/-weide, Obstbaumreihen)				
Charakteristik:	Bearbeiter: TB Stöckl; Pfleger				
lfd. Nummer:	1052	Fläche: in m²	38	Länge in m:	0
Bestandestyp:	0204 Streuobstbestand (Streuobstwiese/-weide, Obstbaumreihen)				
Charakteristik:	Bearbeiter: TB Stöckl; Pfleger				
lfd. Nummer:	1053	Fläche: in m²	50	Länge in m:	0
Bestandestyp:	0204 Streuobstbestand (Streuobstwiese/-weide, Obstbaumreihen)				
Charakteristik:	Bearbeiter: TB Stöckl; Pfleger				
lfd. Nummer:	1054	Fläche: in m²	50	Länge in m:	0
Bestandestyp:	0204 Streuobstbestand (Streuobstwiese/-weide, Obstbaumreihen)				
Charakteristik:	Bearbeiter: TB Stöckl; Pfleger				
lfd. Nummer:	1055	Fläche: in m²	28	Länge in m:	0
Bestandestyp:	0204 Streuobstbestand (Streuobstwiese/-weide, Obstbaumreihen)				
Charakteristik:	Bearbeiter: TB Stöckl; Pfleger				
lfd. Nummer:	1056	Fläche: in m²	50	Länge in m:	0
Bestandestyp:	0204 Streuobstbestand (Streuobstwiese/-weide, Obstbaumreihen)				
Charakteristik:	Bearbeiter: TB Stöckl; Pfleger				
lfd. Nummer:	1057	Fläche: in m²	95	Länge in m:	0
Bestandestyp:	0204 Streuobstbestand (Streuobstwiese/-weide, Obstbaumreihen)				
Charakteristik:	Bearbeiter: TB Stöckl; Pfleger				
lfd. Nummer:	1058	Fläche: in m²	38	Länge in m:	0
Bestandestyp:	0204 Streuobstbestand (Streuobstwiese/-weide, Obstbaumreihen)				
Charakteristik:	Bearbeiter: TB Stöckl; Pfleger				
lfd. Nummer:	1059	Fläche: in m²	64	Länge in m:	0
Bestandestyp:	0204 Streuobstbestand (Streuobstwiese/-weide, Obstbaumreihen)				
Charakteristik:	Bearbeiter: TB Stöckl; Pfleger				

lfd. Nummer:	1060	Fläche: in m²	38	Länge in m:	0
Bestandestyp:	0204 Streuobstbestand (Streuobstwiese/-weide, Obstbaumreihen)				
Charakteristik:	Bearbeiter: TB Stöckl; Pfleger				
lfd. Nummer:	1061	Fläche: in m²	50	Länge in m:	0
Bestandestyp:	0204 Streuobstbestand (Streuobstwiese/-weide, Obstbaumreihen)				
Charakteristik:	Bearbeiter: TB Stöckl; Pfleger				
lfd. Nummer:	1062	Fläche: in m²	50	Länge in m:	0
Bestandestyp:	0204 Streuobstbestand (Streuobstwiese/-weide, Obstbaumreihen)				
Charakteristik:	Bearbeiter: TB Stöckl; Pfleger				
lfd. Nummer:	1063	Fläche: in m²	79	Länge in m:	0
Bestandestyp:	0204 Streuobstbestand (Streuobstwiese/-weide, Obstbaumreihen)				
Charakteristik:	Bearbeiter: TB Stöckl; Pfleger				
lfd. Nummer:	1064	Fläche: in m²	20	Länge in m:	0
Bestandestyp:	0204 Streuobstbestand (Streuobstwiese/-weide, Obstbaumreihen)				
Charakteristik:	Bearbeiter: TB Stöckl; Pfleger				
lfd. Nummer:	1065	Fläche: in m²	7	Länge in m:	0
Bestandestyp:	0204 Streuobstbestand (Streuobstwiese/-weide, Obstbaumreihen)				
Charakteristik:	Bearbeiter: TB Stöckl; Pfleger				
lfd. Nummer:	1066	Fläche: in m²	50	Länge in m:	0
Bestandestyp:	0204 Streuobstbestand (Streuobstwiese/-weide, Obstbaumreihen)				
Charakteristik:	Bearbeiter: TB Stöckl; Pfleger				
lfd. Nummer:	1067	Fläche: in m²	50	Länge in m:	0
Bestandestyp:	0204 Streuobstbestand (Streuobstwiese/-weide, Obstbaumreihen)				
Charakteristik:	Bearbeiter: TB Stöckl; Pfleger				
lfd. Nummer:	1068	Fläche: in m²	28	Länge in m:	0
Bestandestyp:	0204 Streuobstbestand (Streuobstwiese/-weide, Obstbaumreihen)				
Charakteristik:	Bearbeiter: TB Stöckl; Pfleger				
lfd. Nummer:	1069	Fläche: in m²	20	Länge in m:	0
Bestandestyp:	0204 Streuobstbestand (Streuobstwiese/-weide, Obstbaumreihen)				
Charakteristik:	Bearbeiter: TB Stöckl; Pfleger				
lfd. Nummer:	1070	Fläche: in m²	13	Länge in m:	0
Bestandestyp:	0204 Streuobstbestand (Streuobstwiese/-weide, Obstbaumreihen)				
Charakteristik:	Bearbeiter: TB Stöckl; Pfleger				
lfd. Nummer:	1071	Fläche: in m²	38	Länge in m:	0
Bestandestyp:	0204 Streuobstbestand (Streuobstwiese/-weide, Obstbaumreihen)				
Charakteristik:	Bearbeiter: TB Stöckl; Pfleger				

lfd. Nummer:	1072	Fläche: in m²	50	Länge in m:	0
Bestandestyp:	0204 Streuobstbestand (Streuobstwiese/-weide, Obstbaumreihen)				
Charakteristik:	Bearbeiter: TB Stöckl; Pfleger				
lfd. Nummer:	1073	Fläche: in m²	28	Länge in m:	0
Bestandestyp:	0204 Streuobstbestand (Streuobstwiese/-weide, Obstbaumreihen)				
Charakteristik:	Bearbeiter: TB Stöckl; Pfleger				
lfd. Nummer:	1074	Fläche: in m²	38	Länge in m:	0
Bestandestyp:	0204 Streuobstbestand (Streuobstwiese/-weide, Obstbaumreihen)				
Charakteristik:	Bearbeiter: TB Stöckl; Pfleger				
lfd. Nummer:	1075	Fläche: in m²	79	Länge in m:	0
Bestandestyp:	0204 Streuobstbestand (Streuobstwiese/-weide, Obstbaumreihen)				
Charakteristik:	Bearbeiter: TB Stöckl; Pfleger				
lfd. Nummer:	1076	Fläche: in m²	38	Länge in m:	0
Bestandestyp:	0204 Streuobstbestand (Streuobstwiese/-weide, Obstbaumreihen)				
Charakteristik:	Bearbeiter: TB Stöckl; Pfleger				
lfd. Nummer:	1077	Fläche: in m²	13	Länge in m:	0
Bestandestyp:	0204 Streuobstbestand (Streuobstwiese/-weide, Obstbaumreihen)				
Charakteristik:	Bearbeiter: TB Stöckl; Pfleger				
lfd. Nummer:	1078	Fläche: in m²	13	Länge in m:	0
Bestandestyp:	0204 Streuobstbestand (Streuobstwiese/-weide, Obstbaumreihen)				
Charakteristik:	Bearbeiter: TB Stöckl; Pfleger				
lfd. Nummer:	1079	Fläche: in m²	28	Länge in m:	0
Bestandestyp:	0204 Streuobstbestand (Streuobstwiese/-weide, Obstbaumreihen)				
Charakteristik:	Bearbeiter: TB Stöckl; Pfleger				
lfd. Nummer:	1080	Fläche: in m²	113	Länge in m:	0
Bestandestyp:	0204 Streuobstbestand (Streuobstwiese/-weide, Obstbaumreihen)				
Charakteristik:	Bearbeiter: TB Stöckl; Pfleger				
lfd. Nummer:	1081	Fläche: in m²	28	Länge in m:	0
Bestandestyp:	0204 Streuobstbestand (Streuobstwiese/-weide, Obstbaumreihen)				
Charakteristik:	Bearbeiter: TB Stöckl; Pfleger				
lfd. Nummer:	1082	Fläche: in m²	154	Länge in m:	0
Bestandestyp:	0204 Streuobstbestand (Streuobstwiese/-weide, Obstbaumreihen)				
Charakteristik:	Bearbeiter: TB Stöckl; Pfleger				
lfd. Nummer:	1083	Fläche: in m²	38	Länge in m:	0
Bestandestyp:	0204 Streuobstbestand (Streuobstwiese/-weide, Obstbaumreihen)				
Charakteristik:	Bearbeiter: TB Stöckl; Pfleger				

lfd. Nummer:	1084	Fläche: in m²	13	Länge in m:	0
Bestandestyp:	0204 Streuobstbestand (Streuobstwiese/-weide, Obstbaumreihen)				
Charakteristik:	Bearbeiter: TB Stöckl; Pfleger				
lfd. Nummer:	1085	Fläche: in m²	50	Länge in m:	0
Bestandestyp:	0204 Streuobstbestand (Streuobstwiese/-weide, Obstbaumreihen)				
Charakteristik:	Bearbeiter: TB Stöckl; Pfleger				
lfd. Nummer:	1086	Fläche: in m²	28	Länge in m:	0
Bestandestyp:	0204 Streuobstbestand (Streuobstwiese/-weide, Obstbaumreihen)				
Charakteristik:	Bearbeiter: TB Stöckl; Pfleger				
lfd. Nummer:	1087	Fläche: in m²	64	Länge in m:	0
Bestandestyp:	0204 Streuobstbestand (Streuobstwiese/-weide, Obstbaumreihen)				
Charakteristik:	Bearbeiter: TB Stöckl; Pfleger				
lfd. Nummer:	1088	Fläche: in m²	64	Länge in m:	0
Bestandestyp:	0204 Streuobstbestand (Streuobstwiese/-weide, Obstbaumreihen)				
Charakteristik:	Bearbeiter: TB Stöckl; Pfleger				
lfd. Nummer:	1089	Fläche: in m²	20	Länge in m:	0
Bestandestyp:	0204 Streuobstbestand (Streuobstwiese/-weide, Obstbaumreihen)				
Charakteristik:	Bearbeiter: TB Stöckl; Pfleger				
lfd. Nummer:	1090	Fläche: in m²	20	Länge in m:	0
Bestandestyp:	0204 Streuobstbestand (Streuobstwiese/-weide, Obstbaumreihen)				
Charakteristik:	Bearbeiter: TB Stöckl; Pfleger				
lfd. Nummer:	1091	Fläche: in m²	28	Länge in m:	0
Bestandestyp:	0204 Streuobstbestand (Streuobstwiese/-weide, Obstbaumreihen)				
Charakteristik:	Bearbeiter: TB Stöckl; Pfleger				
lfd. Nummer:	1092	Fläche: in m²	50	Länge in m:	0
Bestandestyp:	0204 Streuobstbestand (Streuobstwiese/-weide, Obstbaumreihen)				
Charakteristik:	Bearbeiter: TB Stöckl; Pfleger				
lfd. Nummer:	1093	Fläche: in m²	38	Länge in m:	0
Bestandestyp:	0204 Streuobstbestand (Streuobstwiese/-weide, Obstbaumreihen)				
Charakteristik:	Bearbeiter: TB Stöckl; Pfleger				
lfd. Nummer:	1094	Fläche: in m²	64	Länge in m:	0
Bestandestyp:	0204 Streuobstbestand (Streuobstwiese/-weide, Obstbaumreihen)				
Charakteristik:	Bearbeiter: TB Stöckl; Pfleger				
lfd. Nummer:	1095	Fläche: in m²	50	Länge in m:	0
Bestandestyp:	0204 Streuobstbestand (Streuobstwiese/-weide, Obstbaumreihen)				
Charakteristik:	Bearbeiter: TB Stöckl; Pfleger				

lfd. Nummer:	1096	Fläche: in m²	64	Länge in m:	0
Bestandestyp:	0204 Streuobstbestand (Streuobstwiese/-weide, Obstbaumreihen)				
Charakteristik:	Bearbeiter: TB Stöckl; Pfleger				
lfd. Nummer:	1097	Fläche: in m²	50	Länge in m:	0
Bestandestyp:	0204 Streuobstbestand (Streuobstwiese/-weide, Obstbaumreihen)				
Charakteristik:	Bearbeiter: TB Stöckl; Pfleger				
lfd. Nummer:	1098	Fläche: in m²	50	Länge in m:	0
Bestandestyp:	0204 Streuobstbestand (Streuobstwiese/-weide, Obstbaumreihen)				
Charakteristik:	Bearbeiter: TB Stöckl; Pfleger				
lfd. Nummer:	1099	Fläche: in m²	38	Länge in m:	0
Bestandestyp:	0204 Streuobstbestand (Streuobstwiese/-weide, Obstbaumreihen)				
Charakteristik:	Bearbeiter: TB Stöckl; Pfleger				
lfd. Nummer:	1100	Fläche: in m²	79	Länge in m:	0
Bestandestyp:	0204 Streuobstbestand (Streuobstwiese/-weide, Obstbaumreihen)				
Charakteristik:	Bearbeiter: TB Stöckl; Pfleger				
lfd. Nummer:	1101	Fläche: in m²	20	Länge in m:	0
Bestandestyp:	0204 Streuobstbestand (Streuobstwiese/-weide, Obstbaumreihen)				
Charakteristik:	Bearbeiter: TB Stöckl; Pfleger				
lfd. Nummer:	1102	Fläche: in m²	28	Länge in m:	0
Bestandestyp:	0204 Streuobstbestand (Streuobstwiese/-weide, Obstbaumreihen)				
Charakteristik:	Bearbeiter: TB Stöckl; Pfleger				
lfd. Nummer:	1103	Fläche: in m²	38	Länge in m:	0
Bestandestyp:	0204 Streuobstbestand (Streuobstwiese/-weide, Obstbaumreihen)				
Charakteristik:	Bearbeiter: TB Stöckl; Pfleger				
lfd. Nummer:	1104	Fläche: in m²	38	Länge in m:	0
Bestandestyp:	0204 Streuobstbestand (Streuobstwiese/-weide, Obstbaumreihen)				
Charakteristik:	Bearbeiter: TB Stöckl; Pfleger				
lfd. Nummer:	1105	Fläche: in m²	79	Länge in m:	0
Bestandestyp:	0204 Streuobstbestand (Streuobstwiese/-weide, Obstbaumreihen)				
Charakteristik:	Bearbeiter: TB Stöckl; Pfleger				
lfd. Nummer:	1106	Fläche: in m²	38	Länge in m:	0
Bestandestyp:	0204 Streuobstbestand (Streuobstwiese/-weide, Obstbaumreihen)				
Charakteristik:	Bearbeiter: TB Stöckl; Pfleger				
lfd. Nummer:	1107	Fläche: in m²	64	Länge in m:	0
Bestandestyp:	0204 Streuobstbestand (Streuobstwiese/-weide, Obstbaumreihen)				
Charakteristik:	Bearbeiter: TB Stöckl; Pfleger				

lfd. Nummer:	1108	Fläche: in m²	20	Länge in m:	0
Bestandestyp:	0204 Streuobstbestand (Streuobstwiese/-weide, Obstbaumreihen)				
Charakteristik:					
	Bearbeiter: TB Stöckl; Pfleger				
lfd. Nummer:	1109	Fläche: in m²	64	Länge in m:	0
Bestandestyp:	0204 Streuobstbestand (Streuobstwiese/-weide, Obstbaumreihen)				
Charakteristik:					
	Bearbeiter: TB Stöckl; Pfleger				
lfd. Nummer:	1110	Fläche: in m²	38	Länge in m:	0
Bestandestyp:	0204 Streuobstbestand (Streuobstwiese/-weide, Obstbaumreihen)				
Charakteristik:					
	Bearbeiter: TB Stöckl; Pfleger				
lfd. Nummer:	1111	Fläche: in m²	79	Länge in m:	0
Bestandestyp:	0204 Streuobstbestand (Streuobstwiese/-weide, Obstbaumreihen)				
Charakteristik:					
	Bearbeiter: TB Stöckl; Pfleger				
lfd. Nummer:	2001	Fläche: in m²	708	Länge in m:	236
Bestandestyp:	0206 Baumreihe, Allee				
Charakteristik:					
	Bearbeiter: TB Stöckl; Pfleger				
lfd. Nummer:	2002	Fläche: in m²	76	Länge in m:	38
Bestandestyp:	0203 Heckenzug				
Charakteristik:					
	Bearbeiter: TB Stöckl; Pfleger				
lfd. Nummer:	2003	Fläche: in m²	132	Länge in m:	44
Bestandestyp:	0203 Heckenzug				
Charakteristik:					
	Bearbeiter: TB Stöckl; Pfleger				
lfd. Nummer:	2004	Fläche: in m²	192	Länge in m:	48
Bestandestyp:	0203 Heckenzug				
Charakteristik:					
	Bearbeiter: TB Stöckl; Pfleger				
lfd. Nummer:	2005	Fläche: in m²	440	Länge in m:	110
Bestandestyp:	0204 Streuobstbestand (Streuobstwiese/-weide, Obstbaumreihen)				
Charakteristik:					
	Bearbeiter: TB Stöckl; Pfleger				
lfd. Nummer:	2006	Fläche: in m²	265	Länge in m:	53
Bestandestyp:	0203 Heckenzug				
Charakteristik:					
	Bearbeiter: TB Stöckl; Pfleger				
lfd. Nummer:	2007	Fläche: in m²	123	Länge in m:	41
Bestandestyp:	0203 Heckenzug				
Charakteristik:					
	Bearbeiter: TB Stöckl; Pfleger				
lfd. Nummer:	2008	Fläche: in m²	140	Länge in m:	35
Bestandestyp:	0203 Heckenzug				
Charakteristik:					
	Bearbeiter: TB Stöckl; Pfleger				

lfd. Nummer:	2009	Fläche: in m²	16	Länge in m:	8
Bestandestyp:	0203 Heckenzug				
Charakteristik:					
	Bearbeiter: TB Stöckl; Pfleger				
lfd. Nummer:	2010	Fläche: in m²	102	Länge in m:	34
Bestandestyp:	0203 Heckenzug				
Charakteristik:					
	Bearbeiter: TB Stöckl; Pfleger				
lfd. Nummer:	2011	Fläche: in m²	69	Länge in m:	23
Bestandestyp:	0203 Heckenzug				
Charakteristik:					
	Bearbeiter: TB Stöckl; Pfleger				
lfd. Nummer:	2012	Fläche: in m²	1038	Länge in m:	173
Bestandestyp:	0203 Heckenzug				
Charakteristik:					
	Bearbeiter: TB Stöckl; Pfleger				
lfd. Nummer:	2013	Fläche: in m²	1253	Länge in m:	179
Bestandestyp:	0203 Heckenzug				
Charakteristik:					
	Bearbeiter: TB Stöckl; Pfleger				
lfd. Nummer:	2014	Fläche: in m²	240	Länge in m:	30
Bestandestyp:	0206 Baumreihe, Allee				
Charakteristik:					
	Bearbeiter: TB Stöckl; Pfleger				
lfd. Nummer:	2015	Fläche: in m²	264	Länge in m:	24
Bestandestyp:	0204 Streuobstbestand (Streuobstwiese/-weide, Obstbaumreihen)				
Charakteristik:					
	Bearbeiter: TB Stöckl; Pfleger				
lfd. Nummer:	2016	Fläche: in m²	83	Länge in m:	83
Bestandestyp:	0202 Uferbegleitgehölz				
Charakteristik:	Schwarzerle, einreihig gp19				
	Bearbeiter: TB Stöckl; Pfleger				
lfd. Nummer:	2017	Fläche: in m²	413	Länge in m:	59
Bestandestyp:	0203 Heckenzug				
Charakteristik:					
	Bearbeiter: TB Stöckl; Pfleger				
lfd. Nummer:	2018	Fläche: in m²	116	Länge in m:	58
Bestandestyp:	0202 Uferbegleitgehölz				
Charakteristik:	Baumschicht 7m hoch: Schwarzerle, Fichte; Strauchschicht 3m hoch: Bergahorn, Hasel; Krautschicht: Himbeere, Waldzwenke, Gundermann, Brennessel gp18				
	Bearbeiter: TB Stöckl; Pfleger				
lfd. Nummer:	2019	Fläche: in m²	60	Länge in m:	12
Bestandestyp:	0204 Streuobstbestand (Streuobstwiese/-weide, Obstbaumreihen)				
Charakteristik:					
	Bearbeiter: TB Stöckl; Pfleger				
lfd. Nummer:	2020	Fläche: in m²	111	Länge in m:	37
Bestandestyp:	0203 Heckenzug				
Charakteristik:					
	Bearbeiter: TB Stöckl; Pfleger				

lfd. Nummer:	2021	Fläche: in m²	192	Länge in m:	48
Bestandestyp:	0203 Heckenzug				
Charakteristik:					
	Bearbeiter: TB Stöckl; Pfleger				
lfd. Nummer:	2022	Fläche: in m²	140	Länge in m:	14
Bestandestyp:	0204 Streuobstbestand (Streuobstwiese/-weide, Obstbaumreihen)				
Charakteristik:					
	Bearbeiter: TB Stöckl; Pfleger				
lfd. Nummer:	2023	Fläche: in m²	304	Länge in m:	76
Bestandestyp:	0203 Heckenzug				
Charakteristik:					
	Bearbeiter: TB Stöckl; Pfleger				
lfd. Nummer:	2024	Fläche: in m²	39	Länge in m:	13
Bestandestyp:	0203 Heckenzug				
Charakteristik:					
	Bearbeiter: TB Stöckl; Pfleger				
lfd. Nummer:	2025	Fläche: in m²	207	Länge in m:	69
Bestandestyp:	0203 Heckenzug				
Charakteristik:					
	Bearbeiter: TB Stöckl; Pfleger				
lfd. Nummer:	2026	Fläche: in m²	684	Länge in m:	171
Bestandestyp:	0203 Heckenzug				
Charakteristik:					
	Bearbeiter: TB Stöckl; Pfleger				
lfd. Nummer:	2027	Fläche: in m²	462	Länge in m:	77
Bestandestyp:	0204 Streuobstbestand (Streuobstwiese/-weide, Obstbaumreihen)				
Charakteristik:					
	Bearbeiter: TB Stöckl; Pfleger				
lfd. Nummer:	2028	Fläche: in m²	296	Länge in m:	74
Bestandestyp:	0203 Heckenzug				
Charakteristik:					
	Bearbeiter: TB Stöckl; Pfleger				
lfd. Nummer:	2029	Fläche: in m²	108	Länge in m:	12
Bestandestyp:	0206 Baumreihe, Allee				
Charakteristik:					
	Bearbeiter: TB Stöckl; Pfleger				
lfd. Nummer:	2030	Fläche: in m²	165	Länge in m:	33
Bestandestyp:	0203 Heckenzug				
Charakteristik:					
	Bearbeiter: TB Stöckl; Pfleger				
lfd. Nummer:	2031	Fläche: in m²	679	Länge in m:	97
Bestandestyp:	0203 Heckenzug				
Charakteristik:					
	Bearbeiter: TB Stöckl; Pfleger				
lfd. Nummer:	2032	Fläche: in m²	399	Länge in m:	57
Bestandestyp:	0203 Heckenzug				
Charakteristik:					
	Bearbeiter: TB Stöckl; Pfleger				

lfd. Nummer:	2033	Fläche: in m²	546	Länge in m:	78
Bestandestyp:	0203 Heckenzug				
Charakteristik:					
	Bearbeiter: TB Stöckl; Pfleger				
lfd. Nummer:	2034	Fläche: in m²	864	Länge in m:	96
Bestandestyp:	0204 Streuobstbestand (Streuobstwiese/-weide, Obstbaumreihen)				
Charakteristik:					
	Bearbeiter: TB Stöckl; Pfleger				
lfd. Nummer:	2035	Fläche: in m²	189	Länge in m:	21
Bestandestyp:	0204 Streuobstbestand (Streuobstwiese/-weide, Obstbaumreihen)				
Charakteristik:					
	Bearbeiter: TB Stöckl; Pfleger				
lfd. Nummer:	2036	Fläche: in m²	528	Länge in m:	88
Bestandestyp:	0203 Heckenzug				
Charakteristik:					
	Bearbeiter: TB Stöckl; Pfleger				
lfd. Nummer:	2037	Fläche: in m²	612	Länge in m:	51
Bestandestyp:	0204 Streuobstbestand (Streuobstwiese/-weide, Obstbaumreihen)				
Charakteristik:					
	Bearbeiter: TB Stöckl; Pfleger				
lfd. Nummer:	2038	Fläche: in m²	576	Länge in m:	96
Bestandestyp:	0204 Streuobstbestand (Streuobstwiese/-weide, Obstbaumreihen)				
Charakteristik:					
	Bearbeiter: TB Stöckl; Pfleger				
lfd. Nummer:	2039	Fläche: in m²	247	Länge in m:	19
Bestandestyp:	0204 Streuobstbestand (Streuobstwiese/-weide, Obstbaumreihen)				
Charakteristik:					
	Bearbeiter: TB Stöckl; Pfleger				
lfd. Nummer:	2040	Fläche: in m²	189	Länge in m:	63
Bestandestyp:	0203 Heckenzug				
Charakteristik:					
	Bearbeiter: TB Stöckl; Pfleger				
lfd. Nummer:	2041	Fläche: in m²	294	Länge in m:	42
Bestandestyp:	0203 Heckenzug				
Charakteristik:					
	Bearbeiter: TB Stöckl; Pfleger				
lfd. Nummer:	2042	Fläche: in m²	371	Länge in m:	53
Bestandestyp:	0203 Heckenzug				
Charakteristik:					
	Bearbeiter: TB Stöckl; Pfleger				
lfd. Nummer:	2043	Fläche: in m²	100	Länge in m:	20
Bestandestyp:	0203 Heckenzug				
Charakteristik:					
	Bearbeiter: TB Stöckl; Pfleger				
lfd. Nummer:	2044	Fläche: in m²	355	Länge in m:	71
Bestandestyp:	0203 Heckenzug				
Charakteristik:					
	Bearbeiter: TB Stöckl; Pfleger				

lfd. Nummer:	2045	Fläche: in m²	276	Länge in m:	69
Bestandestyp:	0203 Heckenzug				
Charakteristik:					
	Bearbeiter: TB Stöckl; Pfleger				
lfd. Nummer:	2046	Fläche: in m²	603	Länge in m:	67
Bestandestyp:	0204 Streuobstbestand (Streuobstwiese/-weide, Obstbaumreihen)				
Charakteristik:					
	Bearbeiter: TB Stöckl; Pfleger				
lfd. Nummer:	2047	Fläche: in m²	172	Länge in m:	43
Bestandestyp:	0203 Heckenzug				
Charakteristik:					
	Bearbeiter: TB Stöckl; Pfleger				
lfd. Nummer:	2048	Fläche: in m²	780	Länge in m:	195
Bestandestyp:	0203 Heckenzug				
Charakteristik:					
	Bearbeiter: TB Stöckl; Pfleger				
lfd. Nummer:	2049	Fläche: in m²	147	Länge in m:	49
Bestandestyp:	0203 Heckenzug				
Charakteristik:					
	Bearbeiter: TB Stöckl; Pfleger				
lfd. Nummer:	2050	Fläche: in m²	660	Länge in m:	165
Bestandestyp:	0203 Heckenzug				
Charakteristik:					
	Bearbeiter: TB Stöckl; Pfleger				
lfd. Nummer:	2051	Fläche: in m²	310	Länge in m:	62
Bestandestyp:	0203 Heckenzug				
Charakteristik:					
	Bearbeiter: TB Stöckl; Pfleger				
lfd. Nummer:	2052	Fläche: in m²	300	Länge in m:	60
Bestandestyp:	0203 Heckenzug				
Charakteristik:					
	Bearbeiter: TB Stöckl; Pfleger				
lfd. Nummer:	2053	Fläche: in m²	66	Länge in m:	22
Bestandestyp:	0203 Heckenzug				
Charakteristik:					
	Bearbeiter: TB Stöckl; Pfleger				
lfd. Nummer:	2054	Fläche: in m²	220	Länge in m:	44
Bestandestyp:	0203 Heckenzug				
Charakteristik:					
	Bearbeiter: TB Stöckl; Pfleger				
lfd. Nummer:	2055	Fläche: in m²	162	Länge in m:	27
Bestandestyp:	0203 Heckenzug				
Charakteristik:					
	Bearbeiter: TB Stöckl; Pfleger				
lfd. Nummer:	2056	Fläche: in m²	684	Länge in m:	114
Bestandestyp:	0203 Heckenzug				
Charakteristik:					
	Bearbeiter: TB Stöckl; Pfleger				

lfd. Nummer:	2057	Fläche: in m²	364	Länge in m:	91
Bestandestyp:	0203 Heckenzug				
Charakteristik:					
	Bearbeiter: TB Stöckl; Pfleger				
lfd. Nummer:	2058	Fläche: in m²	166	Länge in m:	83
Bestandestyp:	0203 Heckenzug				
Charakteristik:					
	Bearbeiter: TB Stöckl; Pfleger				
lfd. Nummer:	2059	Fläche: in m²	104	Länge in m:	52
Bestandestyp:	0203 Heckenzug				
Charakteristik:					
	Bearbeiter: TB Stöckl; Pfleger				
lfd. Nummer:	2060	Fläche: in m²	168	Länge in m:	56
Bestandestyp:	0203 Heckenzug				
Charakteristik:					
	Bearbeiter: TB Stöckl; Pfleger				
lfd. Nummer:	2061	Fläche: in m²	315	Länge in m:	45
Bestandestyp:	0203 Heckenzug				
Charakteristik:					
	Bearbeiter: TB Stöckl; Pfleger				
lfd. Nummer:	2062	Fläche: in m²	99	Länge in m:	66
Bestandestyp:	0202 Uferbegleitgehölz				
Charakteristik:	Baumschicht 6m hoch: Schwarzerle gp37				
	Bearbeiter: TB Stöckl; Pfleger				
lfd. Nummer:	2063	Fläche: in m²	504	Länge in m:	84
Bestandestyp:	0203 Heckenzug				
Charakteristik:					
	Bearbeiter: TB Stöckl; Pfleger				
lfd. Nummer:	2064	Fläche: in m²	414	Länge in m:	69
Bestandestyp:	0203 Heckenzug				
Charakteristik:					
	Bearbeiter: TB Stöckl; Pfleger				
lfd. Nummer:	2065	Fläche: in m²	160	Länge in m:	20
Bestandestyp:	0204 Streuobstbestand (Streuobstwiese/-weide, Obstbaumreihen)				
Charakteristik:					
	Bearbeiter: TB Stöckl; Pfleger				
lfd. Nummer:	2066	Fläche: in m²	330	Länge in m:	55
Bestandestyp:	0203 Heckenzug				
Charakteristik:					
	Bearbeiter: TB Stöckl; Pfleger				
lfd. Nummer:	2067	Fläche: in m²	567	Länge in m:	81
Bestandestyp:	0203 Heckenzug				
Charakteristik:					
	Bearbeiter: TB Stöckl; Pfleger				
lfd. Nummer:	2068	Fläche: in m²	170	Länge in m:	17
Bestandestyp:	0204 Streuobstbestand (Streuobstwiese/-weide, Obstbaumreihen)				
Charakteristik:					
	Bearbeiter: TB Stöckl; Pfleger				

lfd. Nummer:	2069	Fläche: in m²	170	Länge in m:	34
Bestandestyp:	0203 Heckenzug				
Charakteristik:					
	Bearbeiter: TB Stöckl; Pfleger				
lfd. Nummer:	2070	Fläche: in m²	728	Länge in m:	182
Bestandestyp:	0203 Heckenzug				
Charakteristik:					
	Bearbeiter: TB Stöckl; Pfleger				
lfd. Nummer:	2071	Fläche: in m²	1056	Länge in m:	264
Bestandestyp:	0203 Heckenzug				
Charakteristik:					
	Bearbeiter: TB Stöckl; Pfleger				
lfd. Nummer:	2072	Fläche: in m²	1044	Länge in m:	174
Bestandestyp:	0203 Heckenzug				
Charakteristik:					
	Bearbeiter: TB Stöckl; Pfleger				
lfd. Nummer:	2073	Fläche: in m²	468	Länge in m:	156
Bestandestyp:	0202 Uferbegleitgehölz				
Charakteristik:	Baumschicht 12m hoch: Schwarzerle, Traubenkirsche, Walnuß; Strauchschicht nicht vorhanden; Krautschicht: Brennessel, Brombeere, Giersch gp34				
	Bearbeiter: TB Stöckl; Pfleger				
lfd. Nummer:	2074	Fläche: in m²	42	Länge in m:	14
Bestandestyp:	0203 Heckenzug				
Charakteristik:					
	Bearbeiter: TB Stöckl; Pfleger				
lfd. Nummer:	2075	Fläche: in m²	308	Länge in m:	44
Bestandestyp:	0203 Heckenzug				
Charakteristik:					
	Bearbeiter: TB Stöckl; Pfleger				
lfd. Nummer:	2076	Fläche: in m²	159	Länge in m:	53
Bestandestyp:	0302 Großröhricht und Schilfröhricht				
Charakteristik:					
	Bearbeiter: TB Stöckl; Pfleger				
lfd. Nummer:	2077	Fläche: in m²	168	Länge in m:	56
Bestandestyp:	0302 Großröhricht und Schilfröhricht				
Charakteristik:					
	Bearbeiter: TB Stöckl; Pfleger				
lfd. Nummer:	2078	Fläche: in m²	190	Länge in m:	38
Bestandestyp:	0203 Heckenzug				
Charakteristik:					
	Bearbeiter: TB Stöckl; Pfleger				
lfd. Nummer:	2079	Fläche: in m²	2023	Länge in m:	289
Bestandestyp:	0203 Heckenzug				
Charakteristik:					
	Bearbeiter: TB Stöckl; Pfleger				
lfd. Nummer:	2080	Fläche: in m²	238	Länge in m:	34
Bestandestyp:	0204 Streuobstbestand (Streuobstwiese/-weide, Obstbaumreihen)				
Charakteristik:					
	Bearbeiter: TB Stöckl; Pfleger				

lfd. Nummer:	2081	Fläche: in m²	165	Länge in m:	55
Bestandestyp:	0203 Heckenzug				
Charakteristik:					
	Bearbeiter: TB Stöckl; Pfleger				
lfd. Nummer:	2082	Fläche: in m²	336	Länge in m:	112
Bestandestyp:	0203 Heckenzug				
Charakteristik:					
	Bearbeiter: TB Stöckl; Pfleger				
lfd. Nummer:	2083	Fläche: in m²	230	Länge in m:	46
Bestandestyp:	0203 Heckenzug				
Charakteristik:					
	Bearbeiter: TB Stöckl; Pfleger				
lfd. Nummer:	2084	Fläche: in m²	88	Länge in m:	44
Bestandestyp:	0206 Baumreihe, Allee				
Charakteristik:					
	Bearbeiter: TB Stöckl; Pfleger				
lfd. Nummer:	2085	Fläche: in m²	606	Länge in m:	202
Bestandestyp:	0203 Heckenzug				
Charakteristik:					
	Bearbeiter: TB Stöckl; Pfleger				
lfd. Nummer:	2086	Fläche: in m²	309	Länge in m:	103
Bestandestyp:	0203 Heckenzug				
Charakteristik:					
	Bearbeiter: TB Stöckl; Pfleger				
lfd. Nummer:	2087	Fläche: in m²	78	Länge in m:	39
Bestandestyp:	0203 Heckenzug				
Charakteristik:					
	Bearbeiter: TB Stöckl; Pfleger				
lfd. Nummer:	2088	Fläche: in m²	1010	Länge in m:	202
Bestandestyp:	0203 Heckenzug				
Charakteristik:					
	Bearbeiter: TB Stöckl; Pfleger				
lfd. Nummer:	2089	Fläche: in m²	624	Länge in m:	39
Bestandestyp:	0206 Baumreihe, Allee				
Charakteristik:					
	Bearbeiter: TB Stöckl; Pfleger				
lfd. Nummer:	2090	Fläche: in m²	256	Länge in m:	32
Bestandestyp:	0204 Streuobstbestand (Streuobstwiese/-weide, Obstbaumreihen)				
Charakteristik:					
	Bearbeiter: TB Stöckl; Pfleger				
lfd. Nummer:	2091	Fläche: in m²	480	Länge in m:	48
Bestandestyp:	0204 Streuobstbestand (Streuobstwiese/-weide, Obstbaumreihen)				
Charakteristik:					
	Bearbeiter: TB Stöckl; Pfleger				
lfd. Nummer:	2092	Fläche: in m²	540	Länge in m:	45
Bestandestyp:	0204 Streuobstbestand (Streuobstwiese/-weide, Obstbaumreihen)				
Charakteristik:					
	Bearbeiter: TB Stöckl; Pfleger				

lfd. Nummer:	2093	Fläche: in m²	704	Länge in m:	64
Bestandestyp:	0204 Streuobstbestand (Streuobstwiese/-weide, Obstbaumreihen)				
Charakteristik:	Bearbeiter: TB Stöckl; Pfleger				
lfd. Nummer:	2094	Fläche: in m²	490	Länge in m:	70
Bestandestyp:	0203 Heckenzug				
Charakteristik:	Bearbeiter: TB Stöckl; Pfleger				
lfd. Nummer:	2095	Fläche: in m²	315	Länge in m:	45
Bestandestyp:	0203 Heckenzug				
Charakteristik:	Bearbeiter: TB Stöckl; Pfleger				
lfd. Nummer:	2096	Fläche: in m²	637	Länge in m:	91
Bestandestyp:	0203 Heckenzug				
Charakteristik:	Bearbeiter: TB Stöckl; Pfleger				
lfd. Nummer:	2097	Fläche: in m²	540	Länge in m:	108
Bestandestyp:	0204 Streuobstbestand (Streuobstwiese/-weide, Obstbaumreihen)				
Charakteristik:	Bearbeiter: TB Stöckl; Pfleger				
lfd. Nummer:	2098	Fläche: in m²	195	Länge in m:	65
Bestandestyp:	0204 Streuobstbestand (Streuobstwiese/-weide, Obstbaumreihen)				
Charakteristik:	Bearbeiter: TB Stöckl; Pfleger				
lfd. Nummer:	2099	Fläche: in m²	760	Länge in m:	95
Bestandestyp:	0204 Streuobstbestand (Streuobstwiese/-weide, Obstbaumreihen)				
Charakteristik:	Bearbeiter: TB Stöckl; Pfleger				
lfd. Nummer:	2100	Fläche: in m²	931	Länge in m:	133
Bestandestyp:	0203 Heckenzug				
Charakteristik:	Bearbeiter: TB Stöckl; Pfleger				
lfd. Nummer:	2101	Fläche: in m²	315	Länge in m:	45
Bestandestyp:	0203 Heckenzug				
Charakteristik:	Bearbeiter: TB Stöckl; Pfleger				
lfd. Nummer:	2102	Fläche: in m²	259	Länge in m:	37
Bestandestyp:	0203 Heckenzug				
Charakteristik:	Bearbeiter: TB Stöckl; Pfleger				
lfd. Nummer:	2103	Fläche: in m²	120	Länge in m:	30
Bestandestyp:	0203 Heckenzug				
Charakteristik:	Bearbeiter: TB Stöckl; Pfleger				
lfd. Nummer:	2104	Fläche: in m²	390	Länge in m:	26
Bestandestyp:	0206 Baumreihe, Allee				
Charakteristik:	Bearbeiter: TB Stöckl; Pfleger				

lfd. Nummer:	2105	Fläche: in m²	420	Länge in m:	35
Bestandestyp:	0204 Streuobstbestand (Streuobstwiese/-weide, Obstbaumreihen)				
Charakteristik:					
	Bearbeiter: TB Stöckl; Pfleger				
lfd. Nummer:	2106	Fläche: in m²	1539	Länge in m:	81
Bestandestyp:	0206 Baumreihe, Allee				
Charakteristik:					
	Bearbeiter: TB Stöckl; Pfleger				
lfd. Nummer:	2107	Fläche: in m²	123	Länge in m:	41
Bestandestyp:	0203 Heckenzug				
Charakteristik:					
	Bearbeiter: TB Stöckl; Pfleger				
lfd. Nummer:	2108	Fläche: in m²	244	Länge in m:	61
Bestandestyp:	0203 Heckenzug				
Charakteristik:					
	Bearbeiter: TB Stöckl; Pfleger				
lfd. Nummer:	2109	Fläche: in m²	138	Länge in m:	46
Bestandestyp:	0203 Heckenzug				
Charakteristik:					
	Bearbeiter: TB Stöckl; Pfleger				
lfd. Nummer:	2110	Fläche: in m²	938	Länge in m:	134
Bestandestyp:	0203 Heckenzug				
Charakteristik:					
	Bearbeiter: TB Stöckl; Pfleger				
lfd. Nummer:	2111	Fläche: in m²	238	Länge in m:	34
Bestandestyp:	0204 Streuobstbestand (Streuobstwiese/-weide, Obstbaumreihen)				
Charakteristik:					
	Bearbeiter: TB Stöckl; Pfleger				
lfd. Nummer:	2112	Fläche: in m²	533	Länge in m:	41
Bestandestyp:	0206 Baumreihe, Allee				
Charakteristik:					
	Bearbeiter: TB Stöckl; Pfleger				
lfd. Nummer:	2113	Fläche: in m²	155	Länge in m:	31
Bestandestyp:	0203 Heckenzug				
Charakteristik:					
	Bearbeiter: TB Stöckl; Pfleger				
lfd. Nummer:	2114	Fläche: in m²	1728	Länge in m:	216
Bestandestyp:	0204 Streuobstbestand (Streuobstwiese/-weide, Obstbaumreihen)				
Charakteristik:					
	Bearbeiter: TB Stöckl; Pfleger				
lfd. Nummer:	2115	Fläche: in m²	946	Länge in m:	86
Bestandestyp:	0204 Streuobstbestand (Streuobstwiese/-weide, Obstbaumreihen)				
Charakteristik:					
	Bearbeiter: TB Stöckl; Pfleger				
lfd. Nummer:	2116	Fläche: in m²	1314	Länge in m:	146
Bestandestyp:	0204 Streuobstbestand (Streuobstwiese/-weide, Obstbaumreihen)				
Charakteristik:					
	Bearbeiter: TB Stöckl; Pfleger				

lfd. Nummer:	2117	Fläche: in m²	376	Länge in m:	47
Bestandestyp:	0204 Streuobstbestand (Streuobstwiese/-weide, Obstbaumreihen)				
Charakteristik:	Bearbeiter: TB Stöckl; Pfleger				
lfd. Nummer:	2118	Fläche: in m²	216	Länge in m:	24
Bestandestyp:	0204 Streuobstbestand (Streuobstwiese/-weide, Obstbaumreihen)				
Charakteristik:	Bearbeiter: TB Stöckl; Pfleger				
lfd. Nummer:	2119	Fläche: in m²	310	Länge in m:	31
Bestandestyp:	0204 Streuobstbestand (Streuobstwiese/-weide, Obstbaumreihen)				
Charakteristik:	Bearbeiter: TB Stöckl; Pfleger				
lfd. Nummer:	2120	Fläche: in m²	777	Länge in m:	111
Bestandestyp:	0204 Streuobstbestand (Streuobstwiese/-weide, Obstbaumreihen)				
Charakteristik:	Bearbeiter: TB Stöckl; Pfleger				
lfd. Nummer:	2121	Fläche: in m²	155	Länge in m:	31
Bestandestyp:	0204 Streuobstbestand (Streuobstwiese/-weide, Obstbaumreihen)				
Charakteristik:	Bearbeiter: TB Stöckl; Pfleger				
lfd. Nummer:	2122	Fläche: in m²	1062	Länge in m:	118
Bestandestyp:	0204 Streuobstbestand (Streuobstwiese/-weide, Obstbaumreihen)				
Charakteristik:	Bearbeiter: TB Stöckl; Pfleger				
lfd. Nummer:	2123	Fläche: in m²	329	Länge in m:	47
Bestandestyp:	0204 Streuobstbestand (Streuobstwiese/-weide, Obstbaumreihen)				
Charakteristik:	Bearbeiter: TB Stöckl; Pfleger				
lfd. Nummer:	2124	Fläche: in m²	100	Länge in m:	20
Bestandestyp:	0204 Streuobstbestand (Streuobstwiese/-weide, Obstbaumreihen)				
Charakteristik:	Bearbeiter: TB Stöckl; Pfleger				
lfd. Nummer:	2125	Fläche: in m²	255	Länge in m:	51
Bestandestyp:	0204 Streuobstbestand (Streuobstwiese/-weide, Obstbaumreihen)				
Charakteristik:	Bearbeiter: TB Stöckl; Pfleger				
lfd. Nummer:	2126	Fläche: in m²	378	Länge in m:	54
Bestandestyp:	0204 Streuobstbestand (Streuobstwiese/-weide, Obstbaumreihen)				
Charakteristik:	Bearbeiter: TB Stöckl; Pfleger				
lfd. Nummer:	2127	Fläche: in m²	441	Länge in m:	49
Bestandestyp:	0204 Streuobstbestand (Streuobstwiese/-weide, Obstbaumreihen)				
Charakteristik:	Bearbeiter: TB Stöckl; Pfleger				
lfd. Nummer:	2128	Fläche: in m²	180	Länge in m:	20
Bestandestyp:	0204 Streuobstbestand (Streuobstwiese/-weide, Obstbaumreihen)				
Charakteristik:	Bearbeiter: TB Stöckl; Pfleger				

lfd. Nummer:	2129	Fläche: in m²	125	Länge in m:	25
Bestandestyp:	0204 Streuobstbestand (Streuobstwiese/-weide, Obstbaumreihen)				
Charakteristik:	Bearbeiter: TB Stöckl; Pfleger				
lfd. Nummer:	2130	Fläche: in m²	330	Länge in m:	33
Bestandestyp:	0204 Streuobstbestand (Streuobstwiese/-weide, Obstbaumreihen)				
Charakteristik:	Bearbeiter: TB Stöckl; Pfleger				
lfd. Nummer:	2131	Fläche: in m²	78	Länge in m:	13
Bestandestyp:	0204 Streuobstbestand (Streuobstwiese/-weide, Obstbaumreihen)				
Charakteristik:	Bearbeiter: TB Stöckl; Pfleger				
lfd. Nummer:	2132	Fläche: in m²	138	Länge in m:	23
Bestandestyp:	0204 Streuobstbestand (Streuobstwiese/-weide, Obstbaumreihen)				
Charakteristik:	Bearbeiter: TB Stöckl; Pfleger				
lfd. Nummer:	2133	Fläche: in m²	155	Länge in m:	31
Bestandestyp:	0204 Streuobstbestand (Streuobstwiese/-weide, Obstbaumreihen)				
Charakteristik:	Bearbeiter: TB Stöckl; Pfleger				
lfd. Nummer:	2134	Fläche: in m²	1340	Länge in m:	134
Bestandestyp:	0204 Streuobstbestand (Streuobstwiese/-weide, Obstbaumreihen)				
Charakteristik:	Bearbeiter: TB Stöckl; Pfleger				
lfd. Nummer:	2135	Fläche: in m²	198	Länge in m:	33
Bestandestyp:	0204 Streuobstbestand (Streuobstwiese/-weide, Obstbaumreihen)				
Charakteristik:	Bearbeiter: TB Stöckl; Pfleger				
lfd. Nummer:	2136	Fläche: in m²	286	Länge in m:	26
Bestandestyp:	0204 Streuobstbestand (Streuobstwiese/-weide, Obstbaumreihen)				
Charakteristik:	Bearbeiter: TB Stöckl; Pfleger				
lfd. Nummer:	2137	Fläche: in m²	644	Länge in m:	92
Bestandestyp:	0204 Streuobstbestand (Streuobstwiese/-weide, Obstbaumreihen)				
Charakteristik:	Bearbeiter: TB Stöckl; Pfleger				
lfd. Nummer:	2138	Fläche: in m²	561	Länge in m:	51
Bestandestyp:	0204 Streuobstbestand (Streuobstwiese/-weide, Obstbaumreihen)				
Charakteristik:	Bearbeiter: TB Stöckl; Pfleger				
lfd. Nummer:	2139	Fläche: in m²	156	Länge in m:	26
Bestandestyp:	0204 Streuobstbestand (Streuobstwiese/-weide, Obstbaumreihen)				
Charakteristik:	Bearbeiter: TB Stöckl; Pfleger				
lfd. Nummer:	2140	Fläche: in m²	360	Länge in m:	40
Bestandestyp:	0204 Streuobstbestand (Streuobstwiese/-weide, Obstbaumreihen)				
Charakteristik:	Bearbeiter: TB Stöckl; Pfleger				

lfd. Nummer:	2141	Fläche: in m²	196	Länge in m:	28
Bestandestyp:	0204 Streuobstbestand (Streuobstwiese/-weide, Obstbaumreihen)				
Charakteristik:	Bearbeiter: TB Stöckl; Pfleger				
lfd. Nummer:	2142	Fläche: in m²	256	Länge in m:	32
Bestandestyp:	0204 Streuobstbestand (Streuobstwiese/-weide, Obstbaumreihen)				
Charakteristik:	Bearbeiter: TB Stöckl; Pfleger				
lfd. Nummer:	2143	Fläche: in m²	216	Länge in m:	27
Bestandestyp:	0204 Streuobstbestand (Streuobstwiese/-weide, Obstbaumreihen)				
Charakteristik:	Bearbeiter: TB Stöckl; Pfleger				
lfd. Nummer:	2144	Fläche: in m²	252	Länge in m:	42
Bestandestyp:	0204 Streuobstbestand (Streuobstwiese/-weide, Obstbaumreihen)				
Charakteristik:	Bearbeiter: TB Stöckl; Pfleger				
lfd. Nummer:	2145	Fläche: in m²	182	Länge in m:	26
Bestandestyp:	0204 Streuobstbestand (Streuobstwiese/-weide, Obstbaumreihen)				
Charakteristik:	Bearbeiter: TB Stöckl; Pfleger				
lfd. Nummer:	2146	Fläche: in m²	108	Länge in m:	12
Bestandestyp:	0204 Streuobstbestand (Streuobstwiese/-weide, Obstbaumreihen)				
Charakteristik:	Bearbeiter: TB Stöckl; Pfleger				
lfd. Nummer:	2147	Fläche: in m²	60	Länge in m:	12
Bestandestyp:	0204 Streuobstbestand (Streuobstwiese/-weide, Obstbaumreihen)				
Charakteristik:	Bearbeiter: TB Stöckl; Pfleger				
lfd. Nummer:	2148	Fläche: in m²	196	Länge in m:	28
Bestandestyp:	0204 Streuobstbestand (Streuobstwiese/-weide, Obstbaumreihen)				
Charakteristik:	Bearbeiter: TB Stöckl; Pfleger				
lfd. Nummer:	2149	Fläche: in m²	344	Länge in m:	86
Bestandestyp:	0204 Streuobstbestand (Streuobstwiese/-weide, Obstbaumreihen)				
Charakteristik:	Bearbeiter: TB Stöckl; Pfleger				
lfd. Nummer:	2150	Fläche: in m²	60	Länge in m:	12
Bestandestyp:	0204 Streuobstbestand (Streuobstwiese/-weide, Obstbaumreihen)				
Charakteristik:	Bearbeiter: TB Stöckl; Pfleger				
lfd. Nummer:	2151	Fläche: in m²	144	Länge in m:	18
Bestandestyp:	0204 Streuobstbestand (Streuobstwiese/-weide, Obstbaumreihen)				
Charakteristik:	Bearbeiter: TB Stöckl; Pfleger				
lfd. Nummer:	2152	Fläche: in m²	180	Länge in m:	36
Bestandestyp:	0204 Streuobstbestand (Streuobstwiese/-weide, Obstbaumreihen)				
Charakteristik:	Bearbeiter: TB Stöckl; Pfleger				

lfd. Nummer:	2153	Fläche: in m²	152	Länge in m:	19
Bestandestyp:	0204 Streuobstbestand (Streuobstwiese/-weide, Obstbaumreihen)				
Charakteristik:	Bearbeiter: TB Stöckl; Pfleger				
lfd. Nummer:	2154	Fläche: in m²	138	Länge in m:	23
Bestandestyp:	0204 Streuobstbestand (Streuobstwiese/-weide, Obstbaumreihen)				
Charakteristik:	Bearbeiter: TB Stöckl; Pfleger				
lfd. Nummer:	2155	Fläche: in m²	1036	Länge in m:	259
Bestandestyp:	0204 Streuobstbestand (Streuobstwiese/-weide, Obstbaumreihen)				
Charakteristik:	Bearbeiter: TB Stöckl; Pfleger				
lfd. Nummer:	2156	Fläche: in m²	105	Länge in m:	15
Bestandestyp:	0204 Streuobstbestand (Streuobstwiese/-weide, Obstbaumreihen)				
Charakteristik:	Bearbeiter: TB Stöckl; Pfleger				
lfd. Nummer:	2157	Fläche: in m²	92	Länge in m:	23
Bestandestyp:	0204 Streuobstbestand (Streuobstwiese/-weide, Obstbaumreihen)				
Charakteristik:	Bearbeiter: TB Stöckl; Pfleger				
lfd. Nummer:	2158	Fläche: in m²	171	Länge in m:	19
Bestandestyp:	0204 Streuobstbestand (Streuobstwiese/-weide, Obstbaumreihen)				
Charakteristik:	Bearbeiter: TB Stöckl; Pfleger				
lfd. Nummer:	2159	Fläche: in m²	200	Länge in m:	20
Bestandestyp:	0204 Streuobstbestand (Streuobstwiese/-weide, Obstbaumreihen)				
Charakteristik:	Bearbeiter: TB Stöckl; Pfleger				
lfd. Nummer:	2160	Fläche: in m²	390	Länge in m:	65
Bestandestyp:	0204 Streuobstbestand (Streuobstwiese/-weide, Obstbaumreihen)				
Charakteristik:	Bearbeiter: TB Stöckl; Pfleger				
lfd. Nummer:	2161	Fläche: in m²	119	Länge in m:	17
Bestandestyp:	0204 Streuobstbestand (Streuobstwiese/-weide, Obstbaumreihen)				
Charakteristik:	Bearbeiter: TB Stöckl; Pfleger				
lfd. Nummer:	2162	Fläche: in m²	304	Länge in m:	38
Bestandestyp:	0204 Streuobstbestand (Streuobstwiese/-weide, Obstbaumreihen)				
Charakteristik:	Bearbeiter: TB Stöckl; Pfleger				
lfd. Nummer:	2163	Fläche: in m²	195	Länge in m:	39
Bestandestyp:	0204 Streuobstbestand (Streuobstwiese/-weide, Obstbaumreihen)				
Charakteristik:	Bearbeiter: TB Stöckl; Pfleger				
lfd. Nummer:	2164	Fläche: in m²	135	Länge in m:	15
Bestandestyp:	0204 Streuobstbestand (Streuobstwiese/-weide, Obstbaumreihen)				
Charakteristik:	Bearbeiter: TB Stöckl; Pfleger				

lfd. Nummer:	2165	Fläche: in m²	315	Länge in m:	45
Bestandestyp:	0204 Streuobstbestand (Streuobstwiese/-weide, Obstbaumreihen)				
Charakteristik:	Bearbeiter: TB Stöckl; Pfleger				
lfd. Nummer:	2166	Fläche: in m²	225	Länge in m:	25
Bestandestyp:	0204 Streuobstbestand (Streuobstwiese/-weide, Obstbaumreihen)				
Charakteristik:	Bearbeiter: TB Stöckl; Pfleger				
lfd. Nummer:	2167	Fläche: in m²	126	Länge in m:	18
Bestandestyp:	0204 Streuobstbestand (Streuobstwiese/-weide, Obstbaumreihen)				
Charakteristik:	Bearbeiter: TB Stöckl; Pfleger				
lfd. Nummer:	2168	Fläche: in m²	189	Länge in m:	21
Bestandestyp:	0204 Streuobstbestand (Streuobstwiese/-weide, Obstbaumreihen)				
Charakteristik:	Bearbeiter: TB Stöckl; Pfleger				
lfd. Nummer:	2169	Fläche: in m²	84	Länge in m:	28
Bestandestyp:	0204 Streuobstbestand (Streuobstwiese/-weide, Obstbaumreihen)				
Charakteristik:	Bearbeiter: TB Stöckl; Pfleger				
lfd. Nummer:	2170	Fläche: in m²	76	Länge in m:	19
Bestandestyp:	0204 Streuobstbestand (Streuobstwiese/-weide, Obstbaumreihen)				
Charakteristik:	Bearbeiter: TB Stöckl; Pfleger				
lfd. Nummer:	2171	Fläche: in m²	81	Länge in m:	27
Bestandestyp:	0204 Streuobstbestand (Streuobstwiese/-weide, Obstbaumreihen)				
Charakteristik:	Bearbeiter: TB Stöckl; Pfleger				
lfd. Nummer:	2172	Fläche: in m²	75	Länge in m:	15
Bestandestyp:	0204 Streuobstbestand (Streuobstwiese/-weide, Obstbaumreihen)				
Charakteristik:	Bearbeiter: TB Stöckl; Pfleger				
lfd. Nummer:	2173	Fläche: in m²	385	Länge in m:	55
Bestandestyp:	0204 Streuobstbestand (Streuobstwiese/-weide, Obstbaumreihen)				
Charakteristik:	Bearbeiter: TB Stöckl; Pfleger				
lfd. Nummer:	2174	Fläche: in m²	546	Länge in m:	78
Bestandestyp:	0204 Streuobstbestand (Streuobstwiese/-weide, Obstbaumreihen)				
Charakteristik:	Bearbeiter: TB Stöckl; Pfleger				
lfd. Nummer:	2175	Fläche: in m²	315	Länge in m:	45
Bestandestyp:	0204 Streuobstbestand (Streuobstwiese/-weide, Obstbaumreihen)				
Charakteristik:	Bearbeiter: TB Stöckl; Pfleger				
lfd. Nummer:	2176	Fläche: in m²	824	Länge in m:	103
Bestandestyp:	0204 Streuobstbestand (Streuobstwiese/-weide, Obstbaumreihen)				
Charakteristik:	Bearbeiter: TB Stöckl; Pfleger				

lfd. Nummer:	2177	Fläche: in m²	564	Länge in m:	94
Bestandestyp:	0204 Streuobstbestand (Streuobstwiese/-weide, Obstbaumreihen)				
Charakteristik:					
Bearbeiter: TB Stöckl; Pfleger					
lfd. Nummer:	2178	Fläche: in m²	252	Länge in m:	42
Bestandestyp:	0204 Streuobstbestand (Streuobstwiese/-weide, Obstbaumreihen)				
Charakteristik:					
Bearbeiter: TB Stöckl; Pfleger					
lfd. Nummer:	2179	Fläche: in m²	87	Länge in m:	29
Bestandestyp:	0204 Streuobstbestand (Streuobstwiese/-weide, Obstbaumreihen)				
Charakteristik:					
Bearbeiter: TB Stöckl; Pfleger					
lfd. Nummer:	2180	Fläche: in m²	170	Länge in m:	34
Bestandestyp:	0204 Streuobstbestand (Streuobstwiese/-weide, Obstbaumreihen)				
Charakteristik:					
Bearbeiter: TB Stöckl; Pfleger					
lfd. Nummer:	2181	Fläche: in m²	380	Länge in m:	76
Bestandestyp:	0203 Heckenzug				
Charakteristik:					
Bearbeiter: TB Stöckl; Pfleger					
lfd. Nummer:	2182	Fläche: in m²	120	Länge in m:	24
Bestandestyp:	0204 Streuobstbestand (Streuobstwiese/-weide, Obstbaumreihen)				
Charakteristik:					
Bearbeiter: TB Stöckl; Pfleger					
lfd. Nummer:	2183	Fläche: in m²	264	Länge in m:	66
Bestandestyp:	0204 Streuobstbestand (Streuobstwiese/-weide, Obstbaumreihen)				
Charakteristik:					
Bearbeiter: TB Stöckl; Pfleger					
lfd. Nummer:	2184	Fläche: in m²	464	Länge in m:	58
Bestandestyp:	0204 Streuobstbestand (Streuobstwiese/-weide, Obstbaumreihen)				
Charakteristik:					
Bearbeiter: TB Stöckl; Pfleger					
lfd. Nummer:	2185	Fläche: in m²	119	Länge in m:	17
Bestandestyp:	0204 Streuobstbestand (Streuobstwiese/-weide, Obstbaumreihen)				
Charakteristik:					
Bearbeiter: TB Stöckl; Pfleger					
lfd. Nummer:	2186	Fläche: in m²	112	Länge in m:	28
Bestandestyp:	0203 Heckenzug				
Charakteristik:					
Bearbeiter: TB Stöckl; Pfleger					
lfd. Nummer:	2187	Fläche: in m²	180	Länge in m:	30
Bestandestyp:	0204 Streuobstbestand (Streuobstwiese/-weide, Obstbaumreihen)				
Charakteristik:					
Bearbeiter: TB Stöckl; Pfleger					
lfd. Nummer:	2188	Fläche: in m²	77	Länge in m:	11
Bestandestyp:	0204 Streuobstbestand (Streuobstwiese/-weide, Obstbaumreihen)				
Charakteristik:					
Bearbeiter: TB Stöckl; Pfleger					

lfd. Nummer:	2189	Fläche: in m²	240	Länge in m:	40
Bestandestyp:	0204 Streuobstbestand (Streuobstwiese/-weide, Obstbaumreihen)				
Charakteristik:	Bearbeiter: TB Stöckl; Pfleger				
lfd. Nummer:	2190	Fläche: in m²	220	Länge in m:	44
Bestandestyp:	0204 Streuobstbestand (Streuobstwiese/-weide, Obstbaumreihen)				
Charakteristik:	Bearbeiter: TB Stöckl; Pfleger				
lfd. Nummer:	2191	Fläche: in m²	282	Länge in m:	47
Bestandestyp:	0204 Streuobstbestand (Streuobstwiese/-weide, Obstbaumreihen)				
Charakteristik:	Bearbeiter: TB Stöckl; Pfleger				
lfd. Nummer:	2192	Fläche: in m²	483	Länge in m:	69
Bestandestyp:	0203 Heckenzug				
Charakteristik:	Bearbeiter: TB Stöckl; Pfleger				
lfd. Nummer:	2193	Fläche: in m²	300	Länge in m:	50
Bestandestyp:	0204 Streuobstbestand (Streuobstwiese/-weide, Obstbaumreihen)				
Charakteristik:	Bearbeiter: TB Stöckl; Pfleger				
lfd. Nummer:	2194	Fläche: in m²	120	Länge in m:	15
Bestandestyp:	0204 Streuobstbestand (Streuobstwiese/-weide, Obstbaumreihen)				
Charakteristik:	Bearbeiter: TB Stöckl; Pfleger				
lfd. Nummer:	2195	Fläche: in m²	80	Länge in m:	16
Bestandestyp:	0204 Streuobstbestand (Streuobstwiese/-weide, Obstbaumreihen)				
Charakteristik:	Bearbeiter: TB Stöckl; Pfleger				
lfd. Nummer:	2196	Fläche: in m²	324	Länge in m:	36
Bestandestyp:	0204 Streuobstbestand (Streuobstwiese/-weide, Obstbaumreihen)				
Charakteristik:	Bearbeiter: TB Stöckl; Pfleger				
lfd. Nummer:	2197	Fläche: in m²	273	Länge in m:	39
Bestandestyp:	0204 Streuobstbestand (Streuobstwiese/-weide, Obstbaumreihen)				
Charakteristik:	Bearbeiter: TB Stöckl; Pfleger				
lfd. Nummer:	2198	Fläche: in m²	119	Länge in m:	17
Bestandestyp:	0204 Streuobstbestand (Streuobstwiese/-weide, Obstbaumreihen)				
Charakteristik:	Bearbeiter: TB Stöckl; Pfleger				
lfd. Nummer:	2199	Fläche: in m²	495	Länge in m:	55
Bestandestyp:	0204 Streuobstbestand (Streuobstwiese/-weide, Obstbaumreihen)				
Charakteristik:	Bearbeiter: TB Stöckl; Pfleger				
lfd. Nummer:	2200	Fläche: in m²	130	Länge in m:	26
Bestandestyp:	0204 Streuobstbestand (Streuobstwiese/-weide, Obstbaumreihen)				
Charakteristik:	Bearbeiter: TB Stöckl; Pfleger				

lfd. Nummer:	2201	Fläche: in m²	312	Länge in m:	78
Bestandestyp:	0204 Streuobstbestand (Streuobstwiese/-weide, Obstbaumreihen)				
Charakteristik:					
	Bearbeiter: TB Stöckl; Pfleger				
lfd. Nummer:	2202	Fläche: in m²	2048	Länge in m:	256
Bestandestyp:	0204 Streuobstbestand (Streuobstwiese/-weide, Obstbaumreihen)				
Charakteristik:					
	Bearbeiter: TB Stöckl; Pfleger				
lfd. Nummer:	2203	Fläche: in m²	126	Länge in m:	18
Bestandestyp:	0204 Streuobstbestand (Streuobstwiese/-weide, Obstbaumreihen)				
Charakteristik:					
	Bearbeiter: TB Stöckl; Pfleger				
lfd. Nummer:	2204	Fläche: in m²	474	Länge in m:	79
Bestandestyp:	0204 Streuobstbestand (Streuobstwiese/-weide, Obstbaumreihen)				
Charakteristik:					
	Bearbeiter: TB Stöckl; Pfleger				
lfd. Nummer:	2205	Fläche: in m²	518	Länge in m:	74
Bestandestyp:	0204 Streuobstbestand (Streuobstwiese/-weide, Obstbaumreihen)				
Charakteristik:					
	Bearbeiter: TB Stöckl; Pfleger				
lfd. Nummer:	2206	Fläche: in m²	186	Länge in m:	31
Bestandestyp:	0204 Streuobstbestand (Streuobstwiese/-weide, Obstbaumreihen)				
Charakteristik:					
	Bearbeiter: TB Stöckl; Pfleger				
lfd. Nummer:	2207	Fläche: in m²	1344	Länge in m:	168
Bestandestyp:	0204 Streuobstbestand (Streuobstwiese/-weide, Obstbaumreihen)				
Charakteristik:					
	Bearbeiter: TB Stöckl; Pfleger				
lfd. Nummer:	2208	Fläche: in m²	252	Länge in m:	36
Bestandestyp:	0204 Streuobstbestand (Streuobstwiese/-weide, Obstbaumreihen)				
Charakteristik:					
	Bearbeiter: TB Stöckl; Pfleger				
lfd. Nummer:	2209	Fläche: in m²	730	Länge in m:	146
Bestandestyp:	0204 Streuobstbestand (Streuobstwiese/-weide, Obstbaumreihen)				
Charakteristik:					
	Bearbeiter: TB Stöckl; Pfleger				
lfd. Nummer:	2210	Fläche: in m²	231	Länge in m:	33
Bestandestyp:	0204 Streuobstbestand (Streuobstwiese/-weide, Obstbaumreihen)				
Charakteristik:					
	Bearbeiter: TB Stöckl; Pfleger				
lfd. Nummer:	2211	Fläche: in m²	264	Länge in m:	24
Bestandestyp:	0204 Streuobstbestand (Streuobstwiese/-weide, Obstbaumreihen)				
Charakteristik:					
	Bearbeiter: TB Stöckl; Pfleger				
lfd. Nummer:	2212	Fläche: in m²	231	Länge in m:	33
Bestandestyp:	0204 Streuobstbestand (Streuobstwiese/-weide, Obstbaumreihen)				
Charakteristik:					
	Bearbeiter: TB Stöckl; Pfleger				

lfd. Nummer:	2213	Fläche: in m²	306	Länge in m:	34
Bestandestyp:	0204 Streuobstbestand (Streuobstwiese/-weide, Obstbaumreihen)				
Charakteristik:					
	Bearbeiter: TB Stöckl; Pfleger				
lfd. Nummer:	2214	Fläche: in m²	144	Länge in m:	18
Bestandestyp:	0204 Streuobstbestand (Streuobstwiese/-weide, Obstbaumreihen)				
Charakteristik:					
	Bearbeiter: TB Stöckl; Pfleger				
lfd. Nummer:	2215	Fläche: in m²	200	Länge in m:	25
Bestandestyp:	0204 Streuobstbestand (Streuobstwiese/-weide, Obstbaumreihen)				
Charakteristik:					
	Bearbeiter: TB Stöckl; Pfleger				
lfd. Nummer:	2216	Fläche: in m²	60	Länge in m:	12
Bestandestyp:	0204 Streuobstbestand (Streuobstwiese/-weide, Obstbaumreihen)				
Charakteristik:					
	Bearbeiter: TB Stöckl; Pfleger				
lfd. Nummer:	2217	Fläche: in m²	1141	Länge in m:	163
Bestandestyp:	0203 Heckenzug				
Charakteristik:					
	Bearbeiter: TB Stöckl; Pfleger				
lfd. Nummer:	2218	Fläche: in m²	55	Länge in m:	11
Bestandestyp:	0204 Streuobstbestand (Streuobstwiese/-weide, Obstbaumreihen)				
Charakteristik:					
	Bearbeiter: TB Stöckl; Pfleger				
lfd. Nummer:	2219	Fläche: in m²	114	Länge in m:	19
Bestandestyp:	0204 Streuobstbestand (Streuobstwiese/-weide, Obstbaumreihen)				
Charakteristik:					
	Bearbeiter: TB Stöckl; Pfleger				
lfd. Nummer:	2220	Fläche: in m²	114	Länge in m:	19
Bestandestyp:	0204 Streuobstbestand (Streuobstwiese/-weide, Obstbaumreihen)				
Charakteristik:					
	Bearbeiter: TB Stöckl; Pfleger				
lfd. Nummer:	2221	Fläche: in m²	180	Länge in m:	20
Bestandestyp:	0204 Streuobstbestand (Streuobstwiese/-weide, Obstbaumreihen)				
Charakteristik:					
	Bearbeiter: TB Stöckl; Pfleger				
lfd. Nummer:	2222	Fläche: in m²	88	Länge in m:	22
Bestandestyp:	0204 Streuobstbestand (Streuobstwiese/-weide, Obstbaumreihen)				
Charakteristik:					
	Bearbeiter: TB Stöckl; Pfleger				
lfd. Nummer:	2223	Fläche: in m²	192	Länge in m:	32
Bestandestyp:	0204 Streuobstbestand (Streuobstwiese/-weide, Obstbaumreihen)				
Charakteristik:					
	Bearbeiter: TB Stöckl; Pfleger				
lfd. Nummer:	2224	Fläche: in m²	594	Länge in m:	66
Bestandestyp:	0204 Streuobstbestand (Streuobstwiese/-weide, Obstbaumreihen)				
Charakteristik:					
	Bearbeiter: TB Stöckl; Pfleger				

lfd. Nummer:	2225	Fläche: in m²	70	Länge in m:	10
Bestandestyp:	0204 Streuobstbestand (Streuobstwiese/-weide, Obstbaumreihen)				
Charakteristik:	Bearbeiter: TB Stöckl; Pfleger				
lfd. Nummer:	2226	Fläche: in m²	234	Länge in m:	26
Bestandestyp:	0204 Streuobstbestand (Streuobstwiese/-weide, Obstbaumreihen)				
Charakteristik:	Bearbeiter: TB Stöckl; Pfleger				
lfd. Nummer:	2227	Fläche: in m²	104	Länge in m:	13
Bestandestyp:	0204 Streuobstbestand (Streuobstwiese/-weide, Obstbaumreihen)				
Charakteristik:	Bearbeiter: TB Stöckl; Pfleger				
lfd. Nummer:	2228	Fläche: in m²	102	Länge in m:	17
Bestandestyp:	0204 Streuobstbestand (Streuobstwiese/-weide, Obstbaumreihen)				
Charakteristik:	Bearbeiter: TB Stöckl; Pfleger				
lfd. Nummer:	2229	Fläche: in m²	234	Länge in m:	39
Bestandestyp:	0204 Streuobstbestand (Streuobstwiese/-weide, Obstbaumreihen)				
Charakteristik:	Bearbeiter: TB Stöckl; Pfleger				
lfd. Nummer:	2230	Fläche: in m²	230	Länge in m:	23
Bestandestyp:	0204 Streuobstbestand (Streuobstwiese/-weide, Obstbaumreihen)				
Charakteristik:	Bearbeiter: TB Stöckl; Pfleger				
lfd. Nummer:	2231	Fläche: in m²	297	Länge in m:	27
Bestandestyp:	0204 Streuobstbestand (Streuobstwiese/-weide, Obstbaumreihen)				
Charakteristik:	Bearbeiter: TB Stöckl; Pfleger				
lfd. Nummer:	2232	Fläche: in m²	406	Länge in m:	58
Bestandestyp:	0204 Streuobstbestand (Streuobstwiese/-weide, Obstbaumreihen)				
Charakteristik:	Bearbeiter: TB Stöckl; Pfleger				
lfd. Nummer:	2233	Fläche: in m²	2250	Länge in m:	250
Bestandestyp:	0204 Streuobstbestand (Streuobstwiese/-weide, Obstbaumreihen)				
Charakteristik:	Bearbeiter: TB Stöckl; Pfleger				
lfd. Nummer:	2234	Fläche: in m²	492	Länge in m:	82
Bestandestyp:	0204 Streuobstbestand (Streuobstwiese/-weide, Obstbaumreihen)				
Charakteristik:	Bearbeiter: TB Stöckl; Pfleger				
lfd. Nummer:	2235	Fläche: in m²	315	Länge in m:	63
Bestandestyp:	0204 Streuobstbestand (Streuobstwiese/-weide, Obstbaumreihen)				
Charakteristik:	Bearbeiter: TB Stöckl; Pfleger				
lfd. Nummer:	2236	Fläche: in m²	126	Länge in m:	18
Bestandestyp:	0204 Streuobstbestand (Streuobstwiese/-weide, Obstbaumreihen)				
Charakteristik:	Bearbeiter: TB Stöckl; Pfleger				

lfd. Nummer:	2237	Fläche: in m²	205	Länge in m:	41
Bestandestyp:	0204 Streuobstbestand (Streuobstwiese/-weide, Obstbaumreihen)				
Charakteristik:	Bearbeiter: TB Stöckl; Pfleger				
lfd. Nummer:	2238	Fläche: in m²	40	Länge in m:	10
Bestandestyp:	0204 Streuobstbestand (Streuobstwiese/-weide, Obstbaumreihen)				
Charakteristik:	Bearbeiter: TB Stöckl; Pfleger				
lfd. Nummer:	2239	Fläche: in m²	44	Länge in m:	11
Bestandestyp:	0204 Streuobstbestand (Streuobstwiese/-weide, Obstbaumreihen)				
Charakteristik:	Bearbeiter: TB Stöckl; Pfleger				
lfd. Nummer:	2240	Fläche: in m²	78	Länge in m:	13
Bestandestyp:	0204 Streuobstbestand (Streuobstwiese/-weide, Obstbaumreihen)				
Charakteristik:	Bearbeiter: TB Stöckl; Pfleger				
lfd. Nummer:	2241	Fläche: in m²	50	Länge in m:	10
Bestandestyp:	0204 Streuobstbestand (Streuobstwiese/-weide, Obstbaumreihen)				
Charakteristik:	Bearbeiter: TB Stöckl; Pfleger				
lfd. Nummer:	2242	Fläche: in m²	136	Länge in m:	17
Bestandestyp:	0204 Streuobstbestand (Streuobstwiese/-weide, Obstbaumreihen)				
Charakteristik:	Bearbeiter: TB Stöckl; Pfleger				
lfd. Nummer:	2243	Fläche: in m²	343	Länge in m:	49
Bestandestyp:	0204 Streuobstbestand (Streuobstwiese/-weide, Obstbaumreihen)				
Charakteristik:	Bearbeiter: TB Stöckl; Pfleger				
lfd. Nummer:	2244	Fläche: in m²	84	Länge in m:	12
Bestandestyp:	0204 Streuobstbestand (Streuobstwiese/-weide, Obstbaumreihen)				
Charakteristik:	Bearbeiter: TB Stöckl; Pfleger				
lfd. Nummer:	2245	Fläche: in m²	378	Länge in m:	63
Bestandestyp:	0204 Streuobstbestand (Streuobstwiese/-weide, Obstbaumreihen)				
Charakteristik:	Bearbeiter: TB Stöckl; Pfleger				
lfd. Nummer:	2246	Fläche: in m²	152	Länge in m:	19
Bestandestyp:	0204 Streuobstbestand (Streuobstwiese/-weide, Obstbaumreihen)				
Charakteristik:	Bearbeiter: TB Stöckl; Pfleger				
lfd. Nummer:	2247	Fläche: in m²	188	Länge in m:	47
Bestandestyp:	0204 Streuobstbestand (Streuobstwiese/-weide, Obstbaumreihen)				
Charakteristik:	Bearbeiter: TB Stöckl; Pfleger				
lfd. Nummer:	2248	Fläche: in m²	144	Länge in m:	16
Bestandestyp:	0204 Streuobstbestand (Streuobstwiese/-weide, Obstbaumreihen)				
Charakteristik:	Bearbeiter: TB Stöckl; Pfleger				

lfd. Nummer:	2249	Fläche: in m²	189	Länge in m:	21
Bestandestyp:	0204 Streuobstbestand (Streuobstwiese/-weide, Obstbaumreihen)				
Charakteristik:	Bearbeiter: TB Stöckl; Pfleger				
lfd. Nummer:	2250	Fläche: in m²	620	Länge in m:	62
Bestandestyp:	0204 Streuobstbestand (Streuobstwiese/-weide, Obstbaumreihen)				
Charakteristik:	Bearbeiter: TB Stöckl; Pfleger				
lfd. Nummer:	2251	Fläche: in m²	98	Länge in m:	14
Bestandestyp:	0204 Streuobstbestand (Streuobstwiese/-weide, Obstbaumreihen)				
Charakteristik:	Bearbeiter: TB Stöckl; Pfleger				
lfd. Nummer:	2252	Fläche: in m²	366	Länge in m:	61
Bestandestyp:	0204 Streuobstbestand (Streuobstwiese/-weide, Obstbaumreihen)				
Charakteristik:	Bearbeiter: TB Stöckl; Pfleger				
lfd. Nummer:	2253	Fläche: in m²	186	Länge in m:	31
Bestandestyp:	0204 Streuobstbestand (Streuobstwiese/-weide, Obstbaumreihen)				
Charakteristik:	Bearbeiter: TB Stöckl; Pfleger				
lfd. Nummer:	2254	Fläche: in m²	315	Länge in m:	35
Bestandestyp:	0204 Streuobstbestand (Streuobstwiese/-weide, Obstbaumreihen)				
Charakteristik:	Bearbeiter: TB Stöckl; Pfleger				
lfd. Nummer:	2255	Fläche: in m²	176	Länge in m:	22
Bestandestyp:	0204 Streuobstbestand (Streuobstwiese/-weide, Obstbaumreihen)				
Charakteristik:	Bearbeiter: TB Stöckl; Pfleger				
lfd. Nummer:	2256	Fläche: in m²	207	Länge in m:	23
Bestandestyp:	0204 Streuobstbestand (Streuobstwiese/-weide, Obstbaumreihen)				
Charakteristik:	Bearbeiter: TB Stöckl; Pfleger				
lfd. Nummer:	2257	Fläche: in m²	330	Länge in m:	55
Bestandestyp:	0204 Streuobstbestand (Streuobstwiese/-weide, Obstbaumreihen)				
Charakteristik:	Bearbeiter: TB Stöckl; Pfleger				
lfd. Nummer:	2258	Fläche: in m²	285	Länge in m:	57
Bestandestyp:	0204 Streuobstbestand (Streuobstwiese/-weide, Obstbaumreihen)				
Charakteristik:	Bearbeiter: TB Stöckl; Pfleger				
lfd. Nummer:	2259	Fläche: in m²	210	Länge in m:	35
Bestandestyp:	0204 Streuobstbestand (Streuobstwiese/-weide, Obstbaumreihen)				
Charakteristik:	Bearbeiter: TB Stöckl; Pfleger				
lfd. Nummer:	2260	Fläche: in m²	406	Länge in m:	58
Bestandestyp:	0204 Streuobstbestand (Streuobstwiese/-weide, Obstbaumreihen)				
Charakteristik:	Bearbeiter: TB Stöckl; Pfleger				

lfd. Nummer:	2261	Fläche: in m²	392	Länge in m:	49
Bestandestyp:	0204 Streuobstbestand (Streuobstwiese/-weide, Obstbaumreihen)				
Charakteristik:					
	Bearbeiter: TB Stöckl; Pfleger				
lfd. Nummer:	2262	Fläche: in m²	192	Länge in m:	24
Bestandestyp:	0204 Streuobstbestand (Streuobstwiese/-weide, Obstbaumreihen)				
Charakteristik:					
	Bearbeiter: TB Stöckl; Pfleger				
lfd. Nummer:	2263	Fläche: in m²	153	Länge in m:	17
Bestandestyp:	0204 Streuobstbestand (Streuobstwiese/-weide, Obstbaumreihen)				
Charakteristik:					
	Bearbeiter: TB Stöckl; Pfleger				
lfd. Nummer:	2264	Fläche: in m²	399	Länge in m:	57
Bestandestyp:	0204 Streuobstbestand (Streuobstwiese/-weide, Obstbaumreihen)				
Charakteristik:					
	Bearbeiter: TB Stöckl; Pfleger				
lfd. Nummer:	2265	Fläche: in m²	96	Länge in m:	24
Bestandestyp:	0203 Heckenzug				
Charakteristik:					
	Bearbeiter: TB Stöckl; Pfleger				
lfd. Nummer:	2266	Fläche: in m²	210	Länge in m:	42
Bestandestyp:	0203 Heckenzug				
Charakteristik:					
	Bearbeiter: TB Stöckl; Pfleger				
lfd. Nummer:	2267	Fläche: in m²	882	Länge in m:	126
Bestandestyp:	0203 Heckenzug				
Charakteristik:					
	Bearbeiter: TB Stöckl; Pfleger				
lfd. Nummer:	2268	Fläche: in m²	88860	Länge in m:	8886
Bestandestyp:	0402 Fließendes Gewässer				
Charakteristik:	Pram: an sich naturnah, Ufer meist unbefestigt, steil, aber gestaut, daher bis 10m breit, 1m tief; im bebauten Gebiet begradigt, mit Blockwurf befestigte Ufer, Sohlschwellen gp25				
	Bearbeiter: TB Stöckl; Pfleger				
lfd. Nummer:	2269	Fläche: in m²	33040	Länge in m:	16520
Bestandestyp:	0202 Uferbegleitgehölz				
Charakteristik:	Baumschicht 12m hoch: Schwarzerle, Esche, Bergahorn, Hybridpappel; Strauchschicht 2m hoch: Hasel, Pfaffenkäppchen; Krautschicht: Brennessel, Gundermann gp25				
	Bearbeiter: TB Stöckl; Pfleger				
lfd. Nummer:	2270	Fläche: in m²	2279	Länge in m:	2279
Bestandestyp:	0402 Fließendes Gewässer				
Charakteristik:	Kleiner naturnaher Bach: 1m breit, 2cm tief, langsam fließend, Sediment Schluff, Ufer flach bis steil, Verlauf gestreckt gp2				
	Bearbeiter: TB Stöckl; Pfleger				
lfd. Nummer:	2271	Fläche: in m²	6014	Länge in m:	3007
Bestandestyp:	0202 Uferbegleitgehölz				
Charakteristik:	Baumschicht 6m hoch: Schwarzerle, Esche, bergahorn; Strauchschicht 2m hoch: Hasel, Gew. Schneeball; Krautschicht: Brennessel, Himbeere gp2				
	Bearbeiter: TB Stöckl; Pfleger				

lfd. Nummer:	2272	Fläche: in m ²	343	Länge in m:	685
Bestandestyp:	0402 Fließendes Gewässer				
Charakteristik:	Kleiner naturnaher Bach: 0,5m breit, 2cm tief, stehend, Ufer flach gp7				
	Bearbeiter: TB Stöckl; Pfleger				
lfd. Nummer:	2273	Fläche: in m ²	2334	Länge in m:	778
Bestandestyp:	0202 Uferbegleitgehölz				
Charakteristik:	Baumschicht 25m hoch: Schwarzerle, Esche, Hybridpappel; Strauchschicht 2m hoch: Schwarzerle, Holler, Traubenkirsche; Krautschicht: Gundermann, Brennessel gp7				
	Bearbeiter: TB Stöckl; Pfleger				
lfd. Nummer:	2274	Fläche: in m ²	1253	Länge in m:	1253
Bestandestyp:	0402 Fließendes Gewässer				
Charakteristik:	Naturnaher kleiner Bach: 1m breit, 2cm tief, stehend, Ufer flach bis steil, Sediment nicht erkennbar gp5				
	Bearbeiter: TB Stöckl; Pfleger				
lfd. Nummer:	2275	Fläche: in m ²	4836	Länge in m:	806
Bestandestyp:	0202 Uferbegleitgehölz				
Charakteristik:	Baumschicht 20m hoch: Eiche, Esche, Schwarzerle, Bergahorn, Traubenkirsche; Strauchschicht 3m hoch: Hasel, Schwarzerle, Holler; Krautschicht: Himbeere, Waldzwenke, Brennessel; Krautsaum vorhanden gp5				
	Bearbeiter: TB Stöckl; Pfleger				
lfd. Nummer:	2276	Fläche: in m ²	95	Länge in m:	190
Bestandestyp:	0402 Fließendes Gewässer				
Charakteristik:	Kleiner Bach: 0,5m breit, 1cm tief, langsam fließend, Verlauf gestreckt, Sediment Schlamm; unterhalb des Aufnahmepunktes verrohrt gp6				
	Bearbeiter: TB Stöckl; Pfleger				
lfd. Nummer:	2278	Fläche: in m ²	1254	Länge in m:	1254
Bestandestyp:	0402 Fließendes Gewässer				
Charakteristik:	Naturnaher Bach: 1m breit, 10cm tief, langsam fließend, Ufer flach bis steil, Sediment Schotter Korngröße 5cm gp8				
	Bearbeiter: TB Stöckl; Pfleger				
lfd. Nummer:	2279	Fläche: in m ²	3630	Länge in m:	1210
Bestandestyp:	0202 Uferbegleitgehölz				
Charakteristik:	Baumschicht 15m hoch: Esche, Schwarzerle; Strauchschicht 3m hoch: Esche, Schwarzerle, Pfaffenkappchen, Holler; Krautschicht: Brennessel, Himbeere gp8				
	Bearbeiter: TB Stöckl; Pfleger				
lfd. Nummer:	2280	Fläche: in m ²	577	Länge in m:	577
Bestandestyp:	0402 Fließendes Gewässer				
Charakteristik:	kleiner naturnaher Bach: 1m breit, 2cm tief, langsam fließend, Ufer flach, Sediment Schluff gp9				
	Bearbeiter: TB Stöckl; Pfleger				
lfd. Nummer:	2281	Fläche: in m ²	3616	Länge in m:	904
Bestandestyp:	0202 Uferbegleitgehölz				
Charakteristik:	Baumschicht 7m hoch: Schwarzerle, Traubenkirsche, Esche; Krautschicht Brennessel; Krautsaum vorhanden gp9				
	Bearbeiter: TB Stöckl; Pfleger				
lfd. Nummer:	2282	Fläche: in m ²	598	Länge in m:	1195
Bestandestyp:	0402 Fließendes Gewässer				
Charakteristik:	Kleiner naturnaher Bach: 0,5m breit, 3cm tief, langsam fließend, Verlauf gewunden. Ufer flach bis steil, Sediment nicht erkennbar gp36				
	Bearbeiter: TB Stöckl; Pfleger				
lfd. Nummer:	2283	Fläche: in m ²	2777	Länge in m:	2777
Bestandestyp:	0402 Fließendes Gewässer				
Charakteristik:	Kleiner naturnaher Bach: 1m breit, 5cm tief, mäßig rasch fließend, Ufer steil, Sediment Blöcke bis Schluff gp22				
	Bearbeiter: TB Stöckl; Pfleger				

lfd. Nummer:	2284	Fläche: in m ²	7158	Länge in m:	2386
Bestandestyp:	0202 Uferbegleitgehölz				
Charakteristik:	Baumschicht 15m hoch: Esche, Schwarzerle, Eiche, Bruchweide; Strauchschicht 3m hoch: Esche, Schwarzerle, Holler, Traubenkirsche, Hartriegel, Pfaffenkäppchen; Krautschicht: Brennessel, Himbeere, Gew. Nelkenwurz; Krautsaum vorhanden gp36				
	Bearbeiter: TB Stöckl; Pfleger				
lfd. Nummer:	2285	Fläche: in m ²	13845	Länge in m:	4615
Bestandestyp:	0202 Uferbegleitgehölz				
Charakteristik:	Baumschicht 20m hoch: Esche, Schwarzerle, Linde, Eiche; Strauchschicht 3m hoch: Traubenkirsche, Holler, Linde; Krautschicht: Brennessel dominiert; Krautsaum schmal gp22				
	Bearbeiter: TB Stöckl; Pfleger				
lfd. Nummer:	2286	Fläche: in m ²	193	Länge in m:	385
Bestandestyp:	0402 Fließendes Gewässer				
Charakteristik:	Kleiner naturnaher Bach: 0,5m breit, 3cm tief, mäßig rasch fließend, Ufer flach, Sediment Schluffgp38				
	Bearbeiter: TB Stöckl; Pfleger				
lfd. Nummer:	2287	Fläche: in m ²	2338	Länge in m:	2338
Bestandestyp:	0402 Fließendes Gewässer				
Charakteristik:	Kleiner naturnaher Bach: 1m breit, 3cm tief, mäßig rasch fließend, Ufer flach bis steil, punktuell mit Blöcken befestigt gp15				
	Bearbeiter: TB Stöckl; Pfleger				
lfd. Nummer:	2288	Fläche: in m ²	15908	Länge in m:	3977
Bestandestyp:	0202 Uferbegleitgehölz				
Charakteristik:	Baumschicht 10m hoch: Schwarzerle, Esche, Silberweide, Eiche; Strauchschicht 3m hoch: Hasel, Esche, Schwarzerle, Gew. Schneeball, Bergahorn; Krautschicht: Brennessel, Gundermann, Gew. Nelkenwurz; Krautsaum vorhanden gp15				
	Bearbeiter: TB Stöckl; Pfleger				
lfd. Nummer:	2289	Fläche: in m ²	1359	Länge in m:	1359
Bestandestyp:	0402 Fließendes Gewässer				
Charakteristik:	Kleiner, meist naturnaher Bach, abschnittsweise allerdings in Halbschalen reguliert oder verrohrt: 1m breit, 2cm tief, mäßig rasch fließend, Ufer flach bis steil (bis 1m hohe Uferböschungen, Sediment Schlier gp21				
	Bearbeiter: TB Stöckl; Pfleger				
lfd. Nummer:	2290	Fläche: in m ²	3504	Länge in m:	1168
Bestandestyp:	0202 Uferbegleitgehölz				
Charakteristik:	Baumschicht 20m hoch, Deckung 80%: Eiche, Esche, Schwarzerle, Bergahorn; Strauchschicht 3m hoch, Deckung 40%: Traubenkirsche, Holler, hasel; Krautschicht Deckung 60%: Brennessel, Gundermann; kleines Fichten-"Nest" gp21				
	Bearbeiter: TB Stöckl; Pfleger				
lfd. Nummer:	2291	Fläche: in m ²	172	Länge in m:	344
Bestandestyp:	0402 Fließendes Gewässer				
Charakteristik:	Kleiner Bach in Tobel (4m tief): 0,5m breit, 2cm tief, langsam fließend, Ufer flach, Sediment Schlier gp17				
	Bearbeiter: TB Stöckl; Pfleger				
lfd. Nummer:	2292	Fläche: in m ²	322	Länge in m:	644
Bestandestyp:	0402 Fließendes Gewässer				
Charakteristik:	Perennierender kleiner Bach: 0,5m breit, momentan kaum Wasserführung, Ufer flach				
	Bearbeiter: TB Stöckl; Pfleger				
lfd. Nummer:	2293	Fläche: in m ²	1025	Länge in m:	205
Bestandestyp:	0203 Heckenzug				
Charakteristik:					
	Bearbeiter: TB Stöckl; Pfleger				

lfd. Nummer:	2294	Fläche: in m²	855	Länge in m:	570
Bestandestyp:	0402 Fließendes Gewässer				
Charakteristik:	Naturnaher Bach in Tobel (6m tief): 1,5m breit, 3cm tief, langsam fließend, Ufer flach bis steil, Sediment Schlier gp13				
	Bearbeiter: TB Stöckl; Pfleger				
lfd. Nummer:	2295	Fläche: in m²	1497	Länge in m:	499
Bestandestyp:	0202 Uferbegleitgehölz				
Charakteristik:	Baumschicht 25m hoch, Deckung 80%: Eiche, Esche, Bergahorn, Traubenkirsche; Strauchschicht 3m hoch, Deckung 20%: Hasel, Esche, Holler, Hartriegel; Krautschicht Deckung 60%: Giersch, Gundermann, Waldzwenke, Brennessel; Krautsaum vorhanden gp13				
	Bearbeiter: TB Stöckl; Pfleger				
lfd. Nummer:	2296	Fläche: in m²	151	Länge in m:	302
Bestandestyp:	0402 Fließendes Gewässer				
Charakteristik:	Kleiner naturnaher Bach: 0,5m breit, 3cm tief, langsam fließend, Ufer flach bis steil, Verlauf gewunden, Sediment nicht erkennbar; im obersten Abschnitt verrohrt gp35				
	Bearbeiter: TB Stöckl; Pfleger				
lfd. Nummer:	2297	Fläche: in m²	1200	Länge in m:	400
Bestandestyp:	0202 Uferbegleitgehölz				
Charakteristik:	Baumschicht 10m hoch: Schwarzerle, Esche, Vogelkirsche; Strauchschicht 3m hoch: Vogelkirsche, Holler; Krautschicht: Waldzwenke, Brennessel, Gundermann, Waldziest; Krautsaum vorhanden gp35				
	Bearbeiter: TB Stöckl; Pfleger				
lfd. Nummer:	2298	Fläche: in m²	1194	Länge in m:	796
Bestandestyp:	0402 Fließendes Gewässer				
Charakteristik:	Kleiner naturnaher Bach: 1,5m breit, 2cm tief, mäßig rasch fließend, Ufer flach, Sediment nicht erkennbar; abschnittsweise verrohrt gp23				
	Bearbeiter: TB Stöckl; Pfleger				
lfd. Nummer:	2299	Fläche: in m²	2896	Länge in m:	724
Bestandestyp:	0202 Uferbegleitgehölz				
Charakteristik:	Baumschicht 20m hoch: Esche, Schwarzerle, Silberweide, Eiche; Strauchschicht 3m hoch: Holler, Hartriegel, Traubenkirsche; Krautschicht: Brennessel, Gew. Nelkenwurz gp23				
	Bearbeiter: TB Stöckl; Pfleger				
lfd. Nummer:	2300	Fläche: in m²	41	Länge in m:	82
Bestandestyp:	0402 Fließendes Gewässer				
Charakteristik:	Kleiner Bach: 0,5mm breit, 2cm tief, langsam fließend, mit Ufergehölz und Schilfröhricht, im mittleren Abschnitt verrohrt gp33				
	Bearbeiter: TB Stöckl; Pfleger				
lfd. Nummer:	3001	Fläche: in m²	832	Länge in m:	61
Bestandestyp:	0201 Kleinstwaldfläche ("Feldgehölz"), Gebüsch oder Baumgruppe unter 1000m²				
Charakteristik:	Baumschicht 15m hoch, Deckung 70%: Schwarzerle, Birke, Eiche; Strauchschicht 3m hoch, Deckung 40%: Schwarzerle, Traubenkirsche, Holler; Krautschicht Deckung 60%: Brennessel dominiert; Krautsaum vorhanden ap21				
	Bearbeiter: TB Stöckl; Pfleger				
lfd. Nummer:	3002	Fläche: in m²	458	Länge in m:	42
Bestandestyp:	0201 Kleinstwaldfläche ("Feldgehölz"), Gebüsch oder Baumgruppe unter 1000m²				
Charakteristik:	Baumschicht 20m hoch, Deckung 80%: Esche, Schwarzerle; Strauchschicht nicht vorhanden; Krautschicht Deckung 70%: Brennessel dominiert; Krautsaum vorhanden ap19				
	Bearbeiter: TB Stöckl; Pfleger				
lfd. Nummer:	3003	Fläche: in m²	933	Länge in m:	68
Bestandestyp:	0201 Kleinstwaldfläche ("Feldgehölz"), Gebüsch oder Baumgruppe unter 1000m²				
Charakteristik:	Baumschicht 15 m hoch, Deckung 70%: Esche, bergahorn, Eiche; Strauchschicht 3m hoch, Deckung 20%: Bergahorn, Linde; Krautschicht Deckung 70%: Brennessel, Gundermann; Krautsaum vorhanden ap6				
	Bearbeiter: TB Stöckl; Pfleger				

lfd. Nummer:	3004	Fläche: in m ²	17017	Länge in m:	733
Bestandestyp:	0202 Uferbegleitgehölz				
Charakteristik:	Baumschicht 12m hoch: Schwarzerle, Esche, Bergahorn, Hybridpappel; Strauchschicht 2m hoch: Hasel, Pfaffenkäppchen; Krautschicht: Brennessel, Gundermann gp25				
	Bearbeiter: TB Stöckl; Pfleger				
lfd. Nummer:	3005	Fläche: in m ²	912	Länge in m:	58
Bestandestyp:	0401 Stehendes Gewässer				
Charakteristik:	Fischteich mit flachen, naturnahen Ufern, stellenweise schmale Verlandungszone, aber stark gepflegt gp11				
	Bearbeiter: TB Stöckl; Pfleger				
lfd. Nummer:	3006	Fläche: in m ²	1172	Länge in m:	64
Bestandestyp:	030303 Sukzessionsfläche von frischem artenreichem Magergrünland				
Charakteristik:	Brennessel und Rohrglanzgras dominieren; Gehölzaufwuchs bis 2m hoch: Feldahorn, Bergahorn, Esche, Schwarzerle ap5				
	Bearbeiter: TB Stöckl; Pfleger				
lfd. Nummer:	3007	Fläche: in m ²	1344	Länge in m:	99
Bestandestyp:	0401 Stehendes Gewässer				
Charakteristik:	2 Fischteich, mäßig naturnah: meist holzbefestigte, tw. flache Ufer; 1 Teich frisch ausgebagert; Eisvogel gp10				
	Bearbeiter: TB Stöckl; Pfleger				
lfd. Nummer:	3008	Fläche: in m ²	3809	Länge in m:	130
Bestandestyp:	0603 Deponien				
Charakteristik:					
	Bearbeiter: TB Stöckl; Pfleger				
lfd. Nummer:	3009	Fläche: in m ²	382	Länge in m:	46
Bestandestyp:	0401 Stehendes Gewässer				
Charakteristik:	eher naturnaher Fischteich: Ufer steil, stellenweise Büsche überhängend; Wasser trüb, vmtl. eutroph gp24				
	Bearbeiter: TB Stöckl; Pfleger				
lfd. Nummer:	3010	Fläche: in m ²	655	Länge in m:	56
Bestandestyp:	030301 Sukzessionsfläche des feuchten und nassen Extensivgrünlandes mit oder ohne jüngerem Gehölzaufwuchs				
Charakteristik:	Feuchtrache mit Schilf, Brennessel, Karde; Aufwuchs von Bruchweide und Schwarzerle ap11				
	Bearbeiter: TB Stöckl; Pfleger				
lfd. Nummer:	3011	Fläche: in m ²	2204	Länge in m:	175
Bestandestyp:	0306 Neubewaldung/Aufforstung				
Charakteristik:					
	Bearbeiter: TB Stöckl; Pfleger				
lfd. Nummer:	3012	Fläche: in m ²	2496	Länge in m:	167
Bestandestyp:	0104 Laubwald/Laubholzforst				
Charakteristik:					
	Bearbeiter: TB Stöckl; Pfleger				
lfd. Nummer:	3013	Fläche: in m ²	8134	Länge in m:	244
Bestandestyp:	0401 Stehendes Gewässer				
Charakteristik:	2 Fischteiche, mäßig naturnah: stellenweise Ufer mit Hoz befestigt, sonst flach bis steil, vmtl. eutroph gp20				
	Bearbeiter: TB Stöckl; Pfleger				
lfd. Nummer:	3014	Fläche: in m ²	529	Länge in m:	62
Bestandestyp:	030802 Mesophile, "bunte" Fettwiese und die meisten Magerrasen, -weiden				
Charakteristik:	Kleiner Magerwiesenrest auf Straßenböschung: Leuzenzahn, Schafgarbe, Wiesenlabkraut, Gänsefingerkraut ap9				
	Bearbeiter: TB Stöckl; Pfleger				

lfd. Nummer:	3015	Fläche: in m²	6406	Länge in m:	299
Bestandestyp:	0202 Uferbegleitgehölz				
Charakteristik:	Baumschicht 30m hoch: Eiche, Esche, Vogelkirsche, Schwarzerle; Strauchschicht 4m hoch: Hasel, Bergahorn, Clematis; krautschicht: Brennessel, Gew. Nelkenwurz; Krautsaum vorhanden gp17				
	Bearbeiter: TB Stöckl; Pfleger				
lfd. Nummer:	3016	Fläche: in m²	2595	Länge in m:	113
Bestandestyp:	0104 Laubwald/Laubholzforst				
Charakteristik:					
	Bearbeiter: TB Stöckl; Pfleger				
lfd. Nummer:	3017	Fläche: in m²	1452	Länge in m:	91
Bestandestyp:	0204 Streuobstbestand (Streuobstwiese/-weide, Obstbaumreihen)				
Charakteristik:					
	Bearbeiter: TB Stöckl; Pfleger				
lfd. Nummer:	3018	Fläche: in m²	491	Länge in m:	46
Bestandestyp:	0401 Stehendes Gewässer				
Charakteristik:	Eher naturferner Fischteich: tw. Ufer mit Blöcken befestigt, tw. unbefestigt, aber steil gp18				
	Bearbeiter: TB Stöckl; Pfleger				
lfd. Nummer:	3019	Fläche: in m²	419	Länge in m:	43
Bestandestyp:	0401 Stehendes Gewässer				
Charakteristik:	Naturnaher Hofteich: vmtl. außer Nutzung da ringsum mit Schwarzerle bewachsen, beschattet; Ufer flach gp19				
	Bearbeiter: TB Stöckl; Pfleger				
lfd. Nummer:	3020	Fläche: in m²	1111	Länge in m:	91
Bestandestyp:	0304 Sukzessionsfläche in ehemaligen Intensivgebieten				
Charakteristik:					
	Bearbeiter: TB Stöckl; Pfleger				
lfd. Nummer:	3021	Fläche: in m²	710	Länge in m:	52
Bestandestyp:	0204 Streuobstbestand (Streuobstwiese/-weide, Obstbaumreihen)				
Charakteristik:					
	Bearbeiter: TB Stöckl; Pfleger				
lfd. Nummer:	3022	Fläche: in m²	539	Länge in m:	56
Bestandestyp:	0204 Streuobstbestand (Streuobstwiese/-weide, Obstbaumreihen)				
Charakteristik:					
	Bearbeiter: TB Stöckl; Pfleger				
lfd. Nummer:	3023	Fläche: in m²	3306	Länge in m:	122
Bestandestyp:	0304 Sukzessionsfläche in ehemaligen Intensivgebieten				
Charakteristik:					
	Bearbeiter: TB Stöckl; Pfleger				
lfd. Nummer:	3024	Fläche: in m²	486	Länge in m:	48
Bestandestyp:	0401 Stehendes Gewässer				
Charakteristik:	Eher naturnaher Löschteich: Ufer steil, mit Gehölzen bewachsen, stellenweise blockbefestigt; vmtl. mesotroph, einige Teichlinsen gp16				
	Bearbeiter: TB Stöckl; Pfleger				
lfd. Nummer:	3025	Fläche: in m²	363	Länge in m:	38
Bestandestyp:	0204 Streuobstbestand (Streuobstwiese/-weide, Obstbaumreihen)				
Charakteristik:					
	Bearbeiter: TB Stöckl; Pfleger				

lfd. Nummer:	3026	Fläche: in m²	1608	Länge in m:	79
Bestandestyp:	0204 Streuobstbestand (Streuobstwiese/-weide, Obstbaumreihen)				
Charakteristik:					
	Bearbeiter: TB Stöckl; Pfleger				
lfd. Nummer:	3027	Fläche: in m²	2232	Länge in m:	110
Bestandestyp:	0102 Nadelwald/Nadelholzforst				
Charakteristik:					
	Bearbeiter: TB Stöckl; Pfleger				
lfd. Nummer:	3028	Fläche: in m²	821	Länge in m:	70
Bestandestyp:	0204 Streuobstbestand (Streuobstwiese/-weide, Obstbaumreihen)				
Charakteristik:					
	Bearbeiter: TB Stöckl; Pfleger				
lfd. Nummer:	3029	Fläche: in m²	10268	Länge in m:	223
Bestandestyp:	0103 Laub-Nadel-Mischwald/Laub-Nadelholz-Mischforst				
Charakteristik:					
	Bearbeiter: TB Stöckl; Pfleger				
lfd. Nummer:	3030	Fläche: in m²	11969	Länge in m:	599
Bestandestyp:	0202 Uferbegleitgehölz				
Charakteristik:	Baumschicht 20m hoch, Deckung 70%: Bergahorn, Esche, Schwarzerle; Strauchschicht 3m hoch, Deckung 60%: Hasel, Bergahorn, Traubenkirsche; Krautschicht Deckung 70%: Brennessel, Gundremann, Gew. Nelkenwurz; Krautsaum vorhanden gp14				
	Bearbeiter: TB Stöckl; Pfleger				
lfd. Nummer:	3031	Fläche: in m²	3225	Länge in m:	161
Bestandestyp:	0306 Neubewaldung/Aufforstung				
Charakteristik:					
	Bearbeiter: TB Stöckl; Pfleger				
lfd. Nummer:	3032	Fläche: in m²	564	Länge in m:	56
Bestandestyp:	0401 Stehendes Gewässer				
Charakteristik:	Fischteich mit flachen, naturnahen Ufern, stellenweise schmale Verlandungszone, aber stark gepflegt gp12				
	Bearbeiter: TB Stöckl; Pfleger				
lfd. Nummer:	3033	Fläche: in m²	2718	Länge in m:	129
Bestandestyp:	0104 Laubwald/Laubholzforst				
Charakteristik:					
	Bearbeiter: TB Stöckl; Pfleger				
lfd. Nummer:	3034	Fläche: in m²	1094	Länge in m:	77
Bestandestyp:	0104 Laubwald/Laubholzforst				
Charakteristik:					
	Bearbeiter: TB Stöckl; Pfleger				
lfd. Nummer:	3035	Fläche: in m²	1668	Länge in m:	85
Bestandestyp:	0104 Laubwald/Laubholzforst				
Charakteristik:					
	Bearbeiter: TB Stöckl; Pfleger				
lfd. Nummer:	3036	Fläche: in m²	402	Länge in m:	40
Bestandestyp:	0401 Stehendes Gewässer				
Charakteristik:	Abgelassener Teich: schon länger wenig Wasser da Schlammflächen bereits mit Gras bewachsen; naturnah gp28				
	Bearbeiter: TB Stöckl; Pfleger				

lfd. Nummer:	3037	Fläche: in m²	14364	Länge in m:	251
Bestandestyp:	0104 Laubwald/Laubholzforst				
Charakteristik:					
	Bearbeiter: TB Stöckl; Pfleger				
lfd. Nummer:	3038	Fläche: in m²	329	Länge in m:	41
Bestandestyp:	0204 Streuobstbestand (Streuobstwiese/-weide, Obstbaumreihen)				
Charakteristik:					
	Bearbeiter: TB Stöckl; Pfleger				
lfd. Nummer:	3039	Fläche: in m²	319	Länge in m:	46
Bestandestyp:	0204 Streuobstbestand (Streuobstwiese/-weide, Obstbaumreihen)				
Charakteristik:					
	Bearbeiter: TB Stöckl; Pfleger				
lfd. Nummer:	3040	Fläche: in m²	1145	Länge in m:	67
Bestandestyp:	0104 Laubwald/Laubholzforst				
Charakteristik:					
	Bearbeiter: TB Stöckl; Pfleger				
lfd. Nummer:	3041	Fläche: in m²	2860	Länge in m:	100
Bestandestyp:	0401 Stehendes Gewässer				
Charakteristik:	Rel. neuer Teich: Ufer flach, (noch) ohne Verlandungsvegetation; Wasser vmtl. mesotroph gp31				
	Bearbeiter: TB Stöckl; Pfleger				
lfd. Nummer:	3042	Fläche: in m²	2114	Länge in m:	170
Bestandestyp:	0203 Heckenzug				
Charakteristik:					
	Bearbeiter: TB Stöckl; Pfleger				
lfd. Nummer:	3043	Fläche: in m²	3896	Länge in m:	125
Bestandestyp:	0103 Laub-Nadel-Mischwald/Laub-Nadelholz-Mischforst				
Charakteristik:					
	Bearbeiter: TB Stöckl; Pfleger				
lfd. Nummer:	3044	Fläche: in m²	1062	Länge in m:	66
Bestandestyp:	0204 Streuobstbestand (Streuobstwiese/-weide, Obstbaumreihen)				
Charakteristik:					
	Bearbeiter: TB Stöckl; Pfleger				
lfd. Nummer:	3045	Fläche: in m²	4597	Länge in m:	190
Bestandestyp:	0204 Streuobstbestand (Streuobstwiese/-weide, Obstbaumreihen)				
Charakteristik:					
	Bearbeiter: TB Stöckl; Pfleger				
lfd. Nummer:	3046	Fläche: in m²	1894	Länge in m:	125
Bestandestyp:	0204 Streuobstbestand (Streuobstwiese/-weide, Obstbaumreihen)				
Charakteristik:					
	Bearbeiter: TB Stöckl; Pfleger				
lfd. Nummer:	3047	Fläche: in m²	1811	Länge in m:	98
Bestandestyp:	0104 Laubwald/Laubholzforst				
Charakteristik:					
	Bearbeiter: TB Stöckl; Pfleger				
lfd. Nummer:	3048	Fläche: in m²	140	Länge in m:	24
Bestandestyp:	0401 Stehendes Gewässer				
Charakteristik:	Kleiner, mäßig naturnaher Fischteich: flache bis steile Ufer, gepflegt, ohne Verlandung, vmtl. Besatz gp30				
	Bearbeiter: TB Stöckl; Pfleger				

lfd. Nummer:	3049	Fläche: in m²	996	Länge in m:	144
Bestandestyp:	0104 Laubwald/Laubholzforst				
Charakteristik:					
	Bearbeiter: TB Stöckl; Pfleger				
lfd. Nummer:	3050	Fläche: in m²	2759	Länge in m:	103
Bestandestyp:	0104 Laubwald/Laubholzforst				
Charakteristik:					
	Bearbeiter: TB Stöckl; Pfleger				
lfd. Nummer:	3051	Fläche: in m²	11242	Länge in m:	396
Bestandestyp:	0103 Laub-Nadel-Mischwald/Laub-Nadelholz-Mischforst				
Charakteristik:					
	Bearbeiter: TB Stöckl; Pfleger				
lfd. Nummer:	3052	Fläche: in m²	5873	Länge in m:	203
Bestandestyp:	0304 Sukzessionsfläche in ehemaligen Intensivgebieten				
Charakteristik:					
	Bearbeiter: TB Stöckl; Pfleger				
lfd. Nummer:	3053	Fläche: in m²	219	Länge in m:	34
Bestandestyp:	0401 Stehendes Gewässer				
Charakteristik:	Mäßig naturnaher Fischteich: Ufer steil, v. Bisam bearbeitet, keine Verlandung; vmtl. eutroph gp29				
	Bearbeiter: TB Stöckl; Pfleger				
lfd. Nummer:	3054	Fläche: in m²	1404	Länge in m:	142
Bestandestyp:	0104 Laubwald/Laubholzforst				
Charakteristik:					
	Bearbeiter: TB Stöckl; Pfleger				
lfd. Nummer:	3055	Fläche: in m²	1715	Länge in m:	101
Bestandestyp:	0104 Laubwald/Laubholzforst				
Charakteristik:					
	Bearbeiter: TB Stöckl; Pfleger				
lfd. Nummer:	3056	Fläche: in m²	1066	Länge in m:	102
Bestandestyp:	0104 Laubwald/Laubholzforst				
Charakteristik:					
	Bearbeiter: TB Stöckl; Pfleger				
lfd. Nummer:	3057	Fläche: in m²	431	Länge in m:	44
Bestandestyp:	0102 Nadelwald/Nadelholzforst				
Charakteristik:					
	Bearbeiter: TB Stöckl; Pfleger				
lfd. Nummer:	3058	Fläche: in m²	332	Länge in m:	34
Bestandestyp:	0401 Stehendes Gewässer				
Charakteristik:	Mäßig naturnaher Hofteich: Ufer steil, v. Bisam bearbeitet, Wasser trüb gp37				
	Bearbeiter: TB Stöckl; Pfleger				
lfd. Nummer:	3059	Fläche: in m²	4726	Länge in m:	151
Bestandestyp:	0104 Laubwald/Laubholzforst				
Charakteristik:					
	Bearbeiter: TB Stöckl; Pfleger				
lfd. Nummer:	3060	Fläche: in m²	742	Länge in m:	62
Bestandestyp:	0104 Laubwald/Laubholzforst				
Charakteristik:					
	Bearbeiter: TB Stöckl; Pfleger				

lfd. Nummer:	3061	Fläche: in m²	940	Länge in m:	69
Bestandestyp:	0401 Stehendes Gewässer				
Charakteristik:	Mäßig naturnaher Fischteich: Ufer tw. mit Holz befestigt, tw. etwas flacher, stellenweise etwas Verlandungsvegetation; vmtl. mit Besatz gp34				
	Bearbeiter: TB Stöckl; Pfleger				
lfd. Nummer:	3062	Fläche: in m²	519	Länge in m:	48
Bestandestyp:	0401 Stehendes Gewässer				
Charakteristik:	Mäßig naturnaher Fischteich: Ufer flach bis steil, mit großen Blöcken befestigt, mesotroph, teilweise Sträucher überhängend gp32				
	Bearbeiter: TB Stöckl; Pfleger				
lfd. Nummer:	3063	Fläche: in m²	171	Länge in m:	29
Bestandestyp:	0201 Kleinstwaldfläche ("Feldgehölz"), Gebüsch oder Baumgruppe unter 1000m²				
Charakteristik:	Baumschicht 10m hoch, Deckung 90%: Schwarzerle; Strauchschicht nicht vorhanden; Krautschicht Deckung 90%: Brennessel dominiert ap20				
	Bearbeiter: TB Stöckl; Pfleger				
lfd. Nummer:	3064	Fläche: in m²	1405	Länge in m:	108
Bestandestyp:	0202 Uferbegleitgehölz				
Charakteristik:	Baumschicht 20m hoch: Esche, Schwarzerle, Silberweide; Strauchschicht 2m hoch: Traubenkirsche, Schwarzerle; Krautschicht: Brennessel dominiert; Krautsaum vorhanden gp33				
	Bearbeiter: TB Stöckl; Pfleger				
lfd. Nummer:	3065	Fläche: in m²	5686	Länge in m:	155
Bestandestyp:	0304 Sukzessionsfläche in ehemaligen Intensivgebieten				
Charakteristik:					
	Bearbeiter: TB Stöckl; Pfleger				
lfd. Nummer:	3066	Fläche: in m²	2424	Länge in m:	197
Bestandestyp:	0203 Heckenzug				
Charakteristik:					
	Bearbeiter: TB Stöckl; Pfleger				
lfd. Nummer:	3067	Fläche: in m²	2465	Länge in m:	104
Bestandestyp:	0104 Laubwald/Laubholzforst				
Charakteristik:					
	Bearbeiter: TB Stöckl; Pfleger				
lfd. Nummer:	3068	Fläche: in m²	457	Länge in m:	44
Bestandestyp:	0204 Streuobstbestand (Streuobstwiese/-weide, Obstbaumreihen)				
Charakteristik:					
	Bearbeiter: TB Stöckl; Pfleger				
lfd. Nummer:	3069	Fläche: in m²	3925	Länge in m:	212
Bestandestyp:	0401 Stehendes Gewässer				
Charakteristik:	2 mäßig naturnahe Fischteiche: Ufer flach bis steil, stellenweise kleine Verlandungszonen, aber stark gepflegt gp26				
	Bearbeiter: TB Stöckl; Pfleger				
lfd. Nummer:	3070	Fläche: in m²	473	Länge in m:	60
Bestandestyp:	0306 Neubewaldung/Aufforstung				
Charakteristik:					
	Bearbeiter: TB Stöckl; Pfleger				
lfd. Nummer:	3071	Fläche: in m²	1085	Länge in m:	118
Bestandestyp:	0306 Neubewaldung/Aufforstung				
Charakteristik:					
	Bearbeiter: TB Stöckl; Pfleger				

lfd. Nummer:	3072	Fläche: in m²	4580	Länge in m:	218
Bestandestyp:	0104 Laubwald/Laubholzforst				
Charakteristik:					
Bearbeiter: TB Stöckl; Pfleger					
lfd. Nummer:	3073	Fläche: in m²	1115	Länge in m:	70
Bestandestyp:	030303 Sukzessionsfläche von frischem artenreichem Magergrünland				
Charakteristik:	Brennessel-Himbeer-Flur ap15				
Bearbeiter: TB Stöckl; Pfleger					
lfd. Nummer:	3074	Fläche: in m²	2121	Länge in m:	248
Bestandestyp:	030303 Sukzessionsfläche von frischem artenreichem Magergrünland				
Charakteristik:	Eutrophe, eher artenarme ehemalige (Schaf?)Weide auf Böschung: Wiesenlabkraut, Knäuelras, Schafgarbe ap14				
Bearbeiter: TB Stöckl; Pfleger					
lfd. Nummer:	3075	Fläche: in m²	2801	Länge in m:	159
Bestandestyp:	030302 Sukzessionsfläche des trockenen Extensivgrünlandes mit oder ohne jüngerem Gehölzaufwuchs				
Charakteristik:	Trocken-magere kurzrasige Sukzession auf Böschung, mit viel offenem Boden; Mausohrhabichtskraut, Wilde Möhre, Leuenzahn, Wolfsmilch, Hornklee, Dost, Flockenblume; niedrige Rosenbüsche ap13				
Bearbeiter: TB Stöckl; Pfleger					
lfd. Nummer:	3076	Fläche: in m²	9063	Länge in m:	333
Bestandestyp:	0104 Laubwald/Laubholzforst				
Charakteristik:					
Bearbeiter: TB Stöckl; Pfleger					
lfd. Nummer:	3077	Fläche: in m²	11292	Länge in m:	282
Bestandestyp:	0103 Laub-Nadel-Mischwald/Laub-Nadelholz-Mischforst				
Charakteristik:					
Bearbeiter: TB Stöckl; Pfleger					
lfd. Nummer:	3078	Fläche: in m²	7239	Länge in m:	306
Bestandestyp:	0104 Laubwald/Laubholzforst				
Charakteristik:					
Bearbeiter: TB Stöckl; Pfleger					
lfd. Nummer:	3079	Fläche: in m²	2658	Länge in m:	208
Bestandestyp:	030802 Mesophile, "bunte" Fettwiese und die meisten Magerrasen, -weiden				
Charakteristik:	Magerwiese auf Straßenböschung: Wilde Möhre, Schafgarbe, Leuenzahn, Goldhafer, Rotklee ap2				
Bearbeiter: TB Stöckl; Pfleger					
lfd. Nummer:	3080	Fläche: in m²	1805	Länge in m:	148
Bestandestyp:	0103 Laub-Nadel-Mischwald/Laub-Nadelholz-Mischforst				
Charakteristik:					
Bearbeiter: TB Stöckl; Pfleger					
lfd. Nummer:	3081	Fläche: in m²	20870	Länge in m:	640
Bestandestyp:	0202 Uferbegleitgehölz				
Charakteristik:	Baumschicht 25m hoch: Schwarzerle, Esche, Hybridpappel; Strauchschicht 2m hoch: Schwarzerle, Holler, Traubenkirsche; Krautschicht: Gundermann, Brennesse gp7				
Bearbeiter: TB Stöckl; Pfleger					
lfd. Nummer:	3082	Fläche: in m²	471	Länge in m:	48
Bestandestyp:	0204 Streuobstbestand (Streuobstwiese/-weide, Obstbaumreihen)				
Charakteristik:					
Bearbeiter: TB Stöckl; Pfleger					

lfd. Nummer:	3083	Fläche: in m²	620	Länge in m:	75
Bestandestyp:	0401 Stehendes Gewässer				
Charakteristik:	2 naturnahe Fischteiche: Ufer flach, schmale Verlandungszone aus Seggen und Binsen, wenige Schwarzerlen am Ufer; Fischbesatz gp1				
	Bearbeiter: TB Stöckl; Pfleger				
lfd. Nummer:	3084	Fläche: in m²	515	Länge in m:	57
Bestandestyp:	0401 Stehendes Gewässer				
Charakteristik:	Naturferner Enten/Fischteich: Ufer blockbefestigt; eutroph gp3				
	Bearbeiter: TB Stöckl; Pfleger				
lfd. Nummer:	3085	Fläche: in m²	2530	Länge in m:	111
Bestandestyp:	0204 Streuobstbestand (Streuobstwiese/-weide, Obstbaumreihen)				
Charakteristik:					
	Bearbeiter: TB Stöckl; Pfleger				
lfd. Nummer:	3086	Fläche: in m²	441	Länge in m:	48
Bestandestyp:	0401 Stehendes Gewässer				
Charakteristik:	Dorf/Hofteich, mäßig naturnah: Ufer steil, verwurzelt, meotroph, vmtl. Fischbesatz gp27				
	Bearbeiter: TB Stöckl; Pfleger				
lfd. Nummer:	3087	Fläche: in m²	1282	Länge in m:	70
Bestandestyp:	0104 Laubwald/Laubholzforst				
Charakteristik:					
	Bearbeiter: TB Stöckl; Pfleger				
lfd. Nummer:	3088	Fläche: in m²	1331	Länge in m:	80
Bestandestyp:	0104 Laubwald/Laubholzforst				
Charakteristik:					
	Bearbeiter: TB Stöckl; Pfleger				
lfd. Nummer:	3089	Fläche: in m²	701	Länge in m:	72
Bestandestyp:	0401 Stehendes Gewässer				
Charakteristik:	Nicht mehr genutzter Hofteich, nur wenig Wasserfläche, flache Schlammufer; ca. 50% mit Waldsimen bewachsen gp4				
	Bearbeiter: TB Stöckl; Pfleger				
lfd. Nummer:	3090	Fläche: in m²	550	Länge in m:	47
Bestandestyp:	0204 Streuobstbestand (Streuobstwiese/-weide, Obstbaumreihen)				
Charakteristik:					
	Bearbeiter: TB Stöckl; Pfleger				
lfd. Nummer:	3091	Fläche: in m²	1309	Länge in m:	80
Bestandestyp:	0104 Laubwald/Laubholzforst				
Charakteristik:					
	Bearbeiter: TB Stöckl; Pfleger				
lfd. Nummer:	3092	Fläche: in m²	1071	Länge in m:	87
Bestandestyp:	0603 Deponien				
Charakteristik:					
	Bearbeiter: TB Stöckl; Pfleger				
lfd. Nummer:	3093	Fläche: in m²	2435	Länge in m:	188
Bestandestyp:	0104 Laubwald/Laubholzforst				
Charakteristik:					
	Bearbeiter: TB Stöckl; Pfleger				
lfd. Nummer:	3094	Fläche: in m²	31102	Länge in m:	508
Bestandestyp:	0103 Laub-Nadel-Mischwald/Laub-Nadelholz-Mischforst				
Charakteristik:					
	Bearbeiter: TB Stöckl; Pfleger				

lfd. Nummer:	3095	Fläche: in m²	4388	Länge in m:	242
Bestandestyp:	0103 Laub-Nadel-Mischwald/Laub-Nadelholz-Mischforst				
Charakteristik:					
	Bearbeiter: TB Stöckl; Pfleger				
lfd. Nummer:	3096	Fläche: in m²	496	Länge in m:	47
Bestandestyp:	0201 Kleinstwaldfläche ("Feldgehölz"), Gebüsch oder Baumgruppe unter 1000m²				
Charakteristik:	Schwarzerlen-Salweiden-Niederwald: 6m hoch; Krautschicht: Gundermann, Brennessel ap8				
	Bearbeiter: TB Stöckl; Pfleger				
lfd. Nummer:	3097	Fläche: in m²	537	Länge in m:	48
Bestandestyp:	0201 Kleinstwaldfläche ("Feldgehölz"), Gebüsch oder Baumgruppe unter 1000m²				
Charakteristik:	Schwarzerlen-Salweiden-Niederwald: 6m hoch; Krautschicht: Gundermann, Brennessel ap7				
	Bearbeiter: TB Stöckl; Pfleger				
lfd. Nummer:	3098	Fläche: in m²	1009	Länge in m:	77
Bestandestyp:	0103 Laub-Nadel-Mischwald/Laub-Nadelholz-Mischforst				
Charakteristik:					
	Bearbeiter: TB Stöckl; Pfleger				
lfd. Nummer:	3099	Fläche: in m²	2068	Länge in m:	118
Bestandestyp:	0103 Laub-Nadel-Mischwald/Laub-Nadelholz-Mischforst				
Charakteristik:					
	Bearbeiter: TB Stöckl; Pfleger				
lfd. Nummer:	3100	Fläche: in m²	34128	Länge in m:	524
Bestandestyp:	0103 Laub-Nadel-Mischwald/Laub-Nadelholz-Mischforst				
Charakteristik:					
	Bearbeiter: TB Stöckl; Pfleger				
lfd. Nummer:	3101	Fläche: in m²	396	Länge in m:	63
Bestandestyp:	0103 Laub-Nadel-Mischwald/Laub-Nadelholz-Mischforst				
Charakteristik:					
	Bearbeiter: TB Stöckl; Pfleger				
lfd. Nummer:	3102	Fläche: in m²	51015	Länge in m:	960
Bestandestyp:	0103 Laub-Nadel-Mischwald/Laub-Nadelholz-Mischforst				
Charakteristik:					
	Bearbeiter: TB Stöckl; Pfleger				
lfd. Nummer:	3103	Fläche: in m²	3077	Länge in m:	192
Bestandestyp:	0202 Uferbegleitgehölz				
Charakteristik:	Baumschicht 6m hoch: Schwarzerle, Esche, bergahorn; Strauchschicht 2m hoch: Hasel, Gew. Schneeball; Krautschicht: Brennessel, Himbeere gp2				
	Bearbeiter: TB Stöckl; Pfleger				
lfd. Nummer:	3104	Fläche: in m²	1967	Länge in m:	214
Bestandestyp:	0103 Laub-Nadel-Mischwald/Laub-Nadelholz-Mischforst				
Charakteristik:					
	Bearbeiter: TB Stöckl; Pfleger				
lfd. Nummer:	3105	Fläche: in m²	6833	Länge in m:	226
Bestandestyp:	0104 Laubwald/Laubholzforst				
Charakteristik:					
	Bearbeiter: TB Stöckl; Pfleger				
lfd. Nummer:	3106	Fläche: in m²	4883	Länge in m:	169
Bestandestyp:	0103 Laub-Nadel-Mischwald/Laub-Nadelholz-Mischforst				
Charakteristik:					
	Bearbeiter: TB Stöckl; Pfleger				

lfd. Nummer:	3107	Fläche: in m²	3499	Länge in m:	150
Bestandestyp:	0104 Laubwald/Laubholzforst				
Charakteristik:					
	Bearbeiter: TB Stöckl; Pfleger				
lfd. Nummer:	3108	Fläche: in m²	16543	Länge in m:	634
Bestandestyp:	0202 Uferbegleitgehölz				
Charakteristik:	Baumschicht 15m hoch: Esche, Schwarzerle; Strauchschicht 3m hoch: Esche, Schwarzerle, Pfaffenkäppchen, Holler; Krautschicht: Brennessel, Himbeere gp8				
	Bearbeiter: TB Stöckl; Pfleger				
lfd. Nummer:	3109	Fläche: in m²	1260	Länge in m:	86
Bestandestyp:	0104 Laubwald/Laubholzforst				
Charakteristik:					
	Bearbeiter: TB Stöckl; Pfleger				
lfd. Nummer:	3110	Fläche: in m²	11935	Länge in m:	437
Bestandestyp:	0202 Uferbegleitgehölz				
Charakteristik:	Baumschicht 20m hoch: Esche, Schwarzerle, Silberweide, Eiche; Strauchschicht 3m hoch: Holler, Hartriegel, Traubenkirsche; Krautschicht: Brennessel, Gew. Nelkenwurz gp23				
	Bearbeiter: TB Stöckl; Pfleger				
lfd. Nummer:	3112	Fläche: in m²	4259	Länge in m:	225
Bestandestyp:	0202 Uferbegleitgehölz				
Charakteristik:	Baumschicht 10m hoch, Deckung 70%: Schwarzerle, Esche; Strauchschicht 3m hoch, Deckung 30%: Hasel, Schwarzerle, Holler, Pfaffenkäppchen; Krautschicht Deckung 80%: Gundermann, Brennessel, Giersch gp38				
	Bearbeiter: TB Stöckl; Pfleger				
lfd. Nummer:	3113	Fläche: in m²	4336	Länge in m:	207
Bestandestyp:	0103 Laub-Nadel-Mischwald/Laub-Nadelholz-Mischforst				
Charakteristik:					
	Bearbeiter: TB Stöckl; Pfleger				
lfd. Nummer:	3114	Fläche: in m²	17510	Länge in m:	268
Bestandestyp:	0103 Laub-Nadel-Mischwald/Laub-Nadelholz-Mischforst				
Charakteristik:					
	Bearbeiter: TB Stöckl; Pfleger				
lfd. Nummer:	3115	Fläche: in m²	6728	Länge in m:	339
Bestandestyp:	0204 Streuobstbestand (Streuobstwiese/-weide, Obstbaumreihen)				
Charakteristik:					
	Bearbeiter: TB Stöckl; Pfleger				
lfd. Nummer:	3116	Fläche: in m²	300480	Länge in m:	1417
Bestandestyp:	0103 Laub-Nadel-Mischwald/Laub-Nadelholz-Mischforst				
Charakteristik:					
	Bearbeiter: TB Stöckl; Pfleger				
lfd. Nummer:	3117	Fläche: in m²	1011	Länge in m:	86
Bestandestyp:	0103 Laub-Nadel-Mischwald/Laub-Nadelholz-Mischforst				
Charakteristik:					
	Bearbeiter: TB Stöckl; Pfleger				
lfd. Nummer:	3118	Fläche: in m²	164572	Länge in m:	978
Bestandestyp:	0103 Laub-Nadel-Mischwald/Laub-Nadelholz-Mischforst				
Charakteristik:					
	Bearbeiter: TB Stöckl; Pfleger				

lfd. Nummer:	3119	Fläche: in m²	1279	Länge in m:	77
Bestandestyp:	0104 Laubwald/Laubholzforst				
Charakteristik:					
	Bearbeiter: TB Stöckl; Pfleger				
lfd. Nummer:	3120	Fläche: in m²	1310	Länge in m:	77
Bestandestyp:	0104 Laubwald/Laubholzforst				
Charakteristik:					
	Bearbeiter: TB Stöckl; Pfleger				
lfd. Nummer:	3121	Fläche: in m²	3223	Länge in m:	153
Bestandestyp:	0104 Laubwald/Laubholzforst				
Charakteristik:					
	Bearbeiter: TB Stöckl; Pfleger				
lfd. Nummer:	3122	Fläche: in m²	24395	Länge in m:	323
Bestandestyp:	0103 Laub-Nadel-Mischwald/Laub-Nadelholz-Mischforst				
Charakteristik:					
	Bearbeiter: TB Stöckl; Pfleger				
lfd. Nummer:	3123	Fläche: in m²	57107	Länge in m:	708
Bestandestyp:	0103 Laub-Nadel-Mischwald/Laub-Nadelholz-Mischforst				
Charakteristik:					
	Bearbeiter: TB Stöckl; Pfleger				
lfd. Nummer:	3124	Fläche: in m²	497	Länge in m:	44
Bestandestyp:	0204 Streuobstbestand (Streuobstwiese/-weide, Obstbaumreihen)				
Charakteristik:					
	Bearbeiter: TB Stöckl; Pfleger				
lfd. Nummer:	3125	Fläche: in m²	1135	Länge in m:	77
Bestandestyp:	0204 Streuobstbestand (Streuobstwiese/-weide, Obstbaumreihen)				
Charakteristik:					
	Bearbeiter: TB Stöckl; Pfleger				
lfd. Nummer:	3126	Fläche: in m²	1960	Länge in m:	132
Bestandestyp:	0204 Streuobstbestand (Streuobstwiese/-weide, Obstbaumreihen)				
Charakteristik:					
	Bearbeiter: TB Stöckl; Pfleger				
lfd. Nummer:	3127	Fläche: in m²	534	Länge in m:	60
Bestandestyp:	0204 Streuobstbestand (Streuobstwiese/-weide, Obstbaumreihen)				
Charakteristik:					
	Bearbeiter: TB Stöckl; Pfleger				
lfd. Nummer:	3128	Fläche: in m²	4358	Länge in m:	164
Bestandestyp:	0204 Streuobstbestand (Streuobstwiese/-weide, Obstbaumreihen)				
Charakteristik:					
	Bearbeiter: TB Stöckl; Pfleger				
lfd. Nummer:	3129	Fläche: in m²	2073	Länge in m:	132
Bestandestyp:	0204 Streuobstbestand (Streuobstwiese/-weide, Obstbaumreihen)				
Charakteristik:					
	Bearbeiter: TB Stöckl; Pfleger				
lfd. Nummer:	3130	Fläche: in m²	1216	Länge in m:	77
Bestandestyp:	0204 Streuobstbestand (Streuobstwiese/-weide, Obstbaumreihen)				
Charakteristik:					
	Bearbeiter: TB Stöckl; Pfleger				

lfd. Nummer:	3131	Fläche: in m²	2193	Länge in m:	112
Bestandestyp:	0204 Streuobstbestand (Streuobstwiese/-weide, Obstbaumreihen)				
Charakteristik:	Bearbeiter: TB Stöckl; Pfleger				
lfd. Nummer:	3132	Fläche: in m²	608	Länge in m:	59
Bestandestyp:	0204 Streuobstbestand (Streuobstwiese/-weide, Obstbaumreihen)				
Charakteristik:	Bearbeiter: TB Stöckl; Pfleger				
lfd. Nummer:	3133	Fläche: in m²	670	Länge in m:	66
Bestandestyp:	0204 Streuobstbestand (Streuobstwiese/-weide, Obstbaumreihen)				
Charakteristik:	Bearbeiter: TB Stöckl; Pfleger				
lfd. Nummer:	3134	Fläche: in m²	6556	Länge in m:	165
Bestandestyp:	0204 Streuobstbestand (Streuobstwiese/-weide, Obstbaumreihen)				
Charakteristik:	Bearbeiter: TB Stöckl; Pfleger				
lfd. Nummer:	3135	Fläche: in m²	2769	Länge in m:	134
Bestandestyp:	0204 Streuobstbestand (Streuobstwiese/-weide, Obstbaumreihen)				
Charakteristik:	Bearbeiter: TB Stöckl; Pfleger				
lfd. Nummer:	3136	Fläche: in m²	1409	Länge in m:	113
Bestandestyp:	0204 Streuobstbestand (Streuobstwiese/-weide, Obstbaumreihen)				
Charakteristik:	Bearbeiter: TB Stöckl; Pfleger				
lfd. Nummer:	3137	Fläche: in m²	898	Länge in m:	58
Bestandestyp:	0204 Streuobstbestand (Streuobstwiese/-weide, Obstbaumreihen)				
Charakteristik:	Bearbeiter: TB Stöckl; Pfleger				
lfd. Nummer:	3138	Fläche: in m²	656	Länge in m:	54
Bestandestyp:	0204 Streuobstbestand (Streuobstwiese/-weide, Obstbaumreihen)				
Charakteristik:	Bearbeiter: TB Stöckl; Pfleger				
lfd. Nummer:	3139	Fläche: in m²	588	Länge in m:	58
Bestandestyp:	0204 Streuobstbestand (Streuobstwiese/-weide, Obstbaumreihen)				
Charakteristik:	Bearbeiter: TB Stöckl; Pfleger				
lfd. Nummer:	3140	Fläche: in m²	2003	Länge in m:	132
Bestandestyp:	0204 Streuobstbestand (Streuobstwiese/-weide, Obstbaumreihen)				
Charakteristik:	Bearbeiter: TB Stöckl; Pfleger				
lfd. Nummer:	3141	Fläche: in m²	322	Länge in m:	47
Bestandestyp:	0204 Streuobstbestand (Streuobstwiese/-weide, Obstbaumreihen)				
Charakteristik:	Bearbeiter: TB Stöckl; Pfleger				
lfd. Nummer:	3142	Fläche: in m²	602	Länge in m:	51
Bestandestyp:	0204 Streuobstbestand (Streuobstwiese/-weide, Obstbaumreihen)				
Charakteristik:	Bearbeiter: TB Stöckl; Pfleger				

lfd. Nummer:	3143	Fläche: in m²	540	Länge in m:	49
Bestandestyp:	0204 Streuobstbestand (Streuobstwiese/-weide, Obstbaumreihen)				
Charakteristik:					
	Bearbeiter: TB Stöckl; Pfleger				
lfd. Nummer:	3144	Fläche: in m²	449	Länge in m:	44
Bestandestyp:	0204 Streuobstbestand (Streuobstwiese/-weide, Obstbaumreihen)				
Charakteristik:					
	Bearbeiter: TB Stöckl; Pfleger				
lfd. Nummer:	3145	Fläche: in m²	127	Länge in m:	22
Bestandestyp:	0204 Streuobstbestand (Streuobstwiese/-weide, Obstbaumreihen)				
Charakteristik:					
	Bearbeiter: TB Stöckl; Pfleger				
lfd. Nummer:	3146	Fläche: in m²	3950	Länge in m:	182
Bestandestyp:	0204 Streuobstbestand (Streuobstwiese/-weide, Obstbaumreihen)				
Charakteristik:					
	Bearbeiter: TB Stöckl; Pfleger				
lfd. Nummer:	3147	Fläche: in m²	1911	Länge in m:	118
Bestandestyp:	0204 Streuobstbestand (Streuobstwiese/-weide, Obstbaumreihen)				
Charakteristik:					
	Bearbeiter: TB Stöckl; Pfleger				
lfd. Nummer:	3148	Fläche: in m²	255	Länge in m:	33
Bestandestyp:	0204 Streuobstbestand (Streuobstwiese/-weide, Obstbaumreihen)				
Charakteristik:					
	Bearbeiter: TB Stöckl; Pfleger				
lfd. Nummer:	3149	Fläche: in m²	300	Länge in m:	38
Bestandestyp:	0204 Streuobstbestand (Streuobstwiese/-weide, Obstbaumreihen)				
Charakteristik:					
	Bearbeiter: TB Stöckl; Pfleger				
lfd. Nummer:	3150	Fläche: in m²	2114	Länge in m:	131
Bestandestyp:	0204 Streuobstbestand (Streuobstwiese/-weide, Obstbaumreihen)				
Charakteristik:					
	Bearbeiter: TB Stöckl; Pfleger				
lfd. Nummer:	3151	Fläche: in m²	445	Länge in m:	43
Bestandestyp:	0204 Streuobstbestand (Streuobstwiese/-weide, Obstbaumreihen)				
Charakteristik:					
	Bearbeiter: TB Stöckl; Pfleger				
lfd. Nummer:	3152	Fläche: in m²	3297	Länge in m:	144
Bestandestyp:	0204 Streuobstbestand (Streuobstwiese/-weide, Obstbaumreihen)				
Charakteristik:					
	Bearbeiter: TB Stöckl; Pfleger				
lfd. Nummer:	3153	Fläche: in m²	2915	Länge in m:	145
Bestandestyp:	0204 Streuobstbestand (Streuobstwiese/-weide, Obstbaumreihen)				
Charakteristik:					
	Bearbeiter: TB Stöckl; Pfleger				
lfd. Nummer:	3154	Fläche: in m²	1170	Länge in m:	78
Bestandestyp:	0204 Streuobstbestand (Streuobstwiese/-weide, Obstbaumreihen)				
Charakteristik:					
	Bearbeiter: TB Stöckl; Pfleger				

lfd. Nummer:	3155	Fläche: in m²	1787	Länge in m:	113
Bestandestyp:	0204 Streuobstbestand (Streuobstwiese/-weide, Obstbaumreihen)				
Charakteristik:	Bearbeiter: TB Stöckl; Pfleger				
lfd. Nummer:	3156	Fläche: in m²	5584	Länge in m:	253
Bestandestyp:	0204 Streuobstbestand (Streuobstwiese/-weide, Obstbaumreihen)				
Charakteristik:	Bearbeiter: TB Stöckl; Pfleger				
lfd. Nummer:	3157	Fläche: in m²	264	Länge in m:	36
Bestandestyp:	0204 Streuobstbestand (Streuobstwiese/-weide, Obstbaumreihen)				
Charakteristik:	Bearbeiter: TB Stöckl; Pfleger				
lfd. Nummer:	3158	Fläche: in m²	1370	Länge in m:	73
Bestandestyp:	0204 Streuobstbestand (Streuobstwiese/-weide, Obstbaumreihen)				
Charakteristik:	Bearbeiter: TB Stöckl; Pfleger				
lfd. Nummer:	3159	Fläche: in m²	584	Länge in m:	50
Bestandestyp:	0204 Streuobstbestand (Streuobstwiese/-weide, Obstbaumreihen)				
Charakteristik:	Bearbeiter: TB Stöckl; Pfleger				
lfd. Nummer:	3160	Fläche: in m²	1048	Länge in m:	82
Bestandestyp:	0204 Streuobstbestand (Streuobstwiese/-weide, Obstbaumreihen)				
Charakteristik:	Bearbeiter: TB Stöckl; Pfleger				
lfd. Nummer:	3161	Fläche: in m²	344	Länge in m:	49
Bestandestyp:	0204 Streuobstbestand (Streuobstwiese/-weide, Obstbaumreihen)				
Charakteristik:	Bearbeiter: TB Stöckl; Pfleger				
lfd. Nummer:	3162	Fläche: in m²	192	Länge in m:	30
Bestandestyp:	0204 Streuobstbestand (Streuobstwiese/-weide, Obstbaumreihen)				
Charakteristik:	Bearbeiter: TB Stöckl; Pfleger				
lfd. Nummer:	3163	Fläche: in m²	1644	Länge in m:	106
Bestandestyp:	0204 Streuobstbestand (Streuobstwiese/-weide, Obstbaumreihen)				
Charakteristik:	Bearbeiter: TB Stöckl; Pfleger				
lfd. Nummer:	3164	Fläche: in m²	504	Länge in m:	45
Bestandestyp:	0204 Streuobstbestand (Streuobstwiese/-weide, Obstbaumreihen)				
Charakteristik:	Bearbeiter: TB Stöckl; Pfleger				
lfd. Nummer:	3165	Fläche: in m²	2496	Länge in m:	101
Bestandestyp:	0204 Streuobstbestand (Streuobstwiese/-weide, Obstbaumreihen)				
Charakteristik:	Bearbeiter: TB Stöckl; Pfleger				
lfd. Nummer:	3166	Fläche: in m²	570	Länge in m:	52
Bestandestyp:	0204 Streuobstbestand (Streuobstwiese/-weide, Obstbaumreihen)				
Charakteristik:	Bearbeiter: TB Stöckl; Pfleger				

lfd. Nummer:	3167	Fläche: in m²	149	Länge in m:	25
Bestandestyp:	0204 Streuobstbestand (Streuobstwiese/-weide, Obstbaumreihen)				
Charakteristik:					
	Bearbeiter: TB Stöckl; Pfleger				
lfd. Nummer:	3168	Fläche: in m²	2706	Länge in m:	159
Bestandestyp:	0204 Streuobstbestand (Streuobstwiese/-weide, Obstbaumreihen)				
Charakteristik:					
	Bearbeiter: TB Stöckl; Pfleger				
lfd. Nummer:	3169	Fläche: in m²	211	Länge in m:	31
Bestandestyp:	0204 Streuobstbestand (Streuobstwiese/-weide, Obstbaumreihen)				
Charakteristik:					
	Bearbeiter: TB Stöckl; Pfleger				
lfd. Nummer:	3170	Fläche: in m²	2948	Länge in m:	119
Bestandestyp:	0204 Streuobstbestand (Streuobstwiese/-weide, Obstbaumreihen)				
Charakteristik:					
	Bearbeiter: TB Stöckl; Pfleger				
lfd. Nummer:	3171	Fläche: in m²	123	Länge in m:	24
Bestandestyp:	0204 Streuobstbestand (Streuobstwiese/-weide, Obstbaumreihen)				
Charakteristik:					
	Bearbeiter: TB Stöckl; Pfleger				
lfd. Nummer:	3172	Fläche: in m²	1640	Länge in m:	97
Bestandestyp:	0204 Streuobstbestand (Streuobstwiese/-weide, Obstbaumreihen)				
Charakteristik:					
	Bearbeiter: TB Stöckl; Pfleger				
lfd. Nummer:	3173	Fläche: in m²	1320	Länge in m:	74
Bestandestyp:	0204 Streuobstbestand (Streuobstwiese/-weide, Obstbaumreihen)				
Charakteristik:					
	Bearbeiter: TB Stöckl; Pfleger				
lfd. Nummer:	3174	Fläche: in m²	1562	Länge in m:	93
Bestandestyp:	0204 Streuobstbestand (Streuobstwiese/-weide, Obstbaumreihen)				
Charakteristik:					
	Bearbeiter: TB Stöckl; Pfleger				
lfd. Nummer:	3175	Fläche: in m²	515	Länge in m:	49
Bestandestyp:	0204 Streuobstbestand (Streuobstwiese/-weide, Obstbaumreihen)				
Charakteristik:					
	Bearbeiter: TB Stöckl; Pfleger				
lfd. Nummer:	3176	Fläche: in m²	2791	Länge in m:	221
Bestandestyp:	0204 Streuobstbestand (Streuobstwiese/-weide, Obstbaumreihen)				
Charakteristik:					
	Bearbeiter: TB Stöckl; Pfleger				
lfd. Nummer:	3177	Fläche: in m²	6091	Länge in m:	274
Bestandestyp:	0204 Streuobstbestand (Streuobstwiese/-weide, Obstbaumreihen)				
Charakteristik:					
	Bearbeiter: TB Stöckl; Pfleger				
lfd. Nummer:	3178	Fläche: in m²	461	Länge in m:	62
Bestandestyp:	0204 Streuobstbestand (Streuobstwiese/-weide, Obstbaumreihen)				
Charakteristik:					
	Bearbeiter: TB Stöckl; Pfleger				

lfd. Nummer:	3179	Fläche: in m²	927	Länge in m:	74
Bestandestyp:	0204 Streuobstbestand (Streuobstwiese/-weide, Obstbaumreihen)				
Charakteristik:	Bearbeiter: TB Stöckl; Pfleger				
lfd. Nummer:	3180	Fläche: in m²	415	Länge in m:	41
Bestandestyp:	0204 Streuobstbestand (Streuobstwiese/-weide, Obstbaumreihen)				
Charakteristik:	Bearbeiter: TB Stöckl; Pfleger				
lfd. Nummer:	3181	Fläche: in m²	2986	Länge in m:	163
Bestandestyp:	0204 Streuobstbestand (Streuobstwiese/-weide, Obstbaumreihen)				
Charakteristik:	Bearbeiter: TB Stöckl; Pfleger				
lfd. Nummer:	3182	Fläche: in m²	435	Länge in m:	59
Bestandestyp:	0204 Streuobstbestand (Streuobstwiese/-weide, Obstbaumreihen)				
Charakteristik:	Bearbeiter: TB Stöckl; Pfleger				
lfd. Nummer:	3183	Fläche: in m²	301	Länge in m:	37
Bestandestyp:	0204 Streuobstbestand (Streuobstwiese/-weide, Obstbaumreihen)				
Charakteristik:	Bearbeiter: TB Stöckl; Pfleger				
lfd. Nummer:	3184	Fläche: in m²	1991	Länge in m:	90
Bestandestyp:	0204 Streuobstbestand (Streuobstwiese/-weide, Obstbaumreihen)				
Charakteristik:	Bearbeiter: TB Stöckl; Pfleger				
lfd. Nummer:	3185	Fläche: in m²	1447	Länge in m:	104
Bestandestyp:	0204 Streuobstbestand (Streuobstwiese/-weide, Obstbaumreihen)				
Charakteristik:	Bearbeiter: TB Stöckl; Pfleger				
lfd. Nummer:	3186	Fläche: in m²	645	Länge in m:	63
Bestandestyp:	0204 Streuobstbestand (Streuobstwiese/-weide, Obstbaumreihen)				
Charakteristik:	Bearbeiter: TB Stöckl; Pfleger				
lfd. Nummer:	3187	Fläche: in m²	1199	Länge in m:	81
Bestandestyp:	0204 Streuobstbestand (Streuobstwiese/-weide, Obstbaumreihen)				
Charakteristik:	Bearbeiter: TB Stöckl; Pfleger				
lfd. Nummer:	3188	Fläche: in m²	2524	Länge in m:	116
Bestandestyp:	0204 Streuobstbestand (Streuobstwiese/-weide, Obstbaumreihen)				
Charakteristik:	Bearbeiter: TB Stöckl; Pfleger				
lfd. Nummer:	3189	Fläche: in m²	597	Länge in m:	63
Bestandestyp:	0204 Streuobstbestand (Streuobstwiese/-weide, Obstbaumreihen)				
Charakteristik:	Bearbeiter: TB Stöckl; Pfleger				
lfd. Nummer:	3190	Fläche: in m²	577	Länge in m:	58
Bestandestyp:	0204 Streuobstbestand (Streuobstwiese/-weide, Obstbaumreihen)				
Charakteristik:	Bearbeiter: TB Stöckl; Pfleger				

lfd. Nummer:	3191	Fläche: in m²	404	Länge in m:	62
Bestandestyp:	0204 Streuobstbestand (Streuobstwiese/-weide, Obstbaumreihen)				
Charakteristik:	Bearbeiter: TB Stöckl; Pfleger				
lfd. Nummer:	3192	Fläche: in m²	1117	Länge in m:	82
Bestandestyp:	0204 Streuobstbestand (Streuobstwiese/-weide, Obstbaumreihen)				
Charakteristik:	Bearbeiter: TB Stöckl; Pfleger				
lfd. Nummer:	3193	Fläche: in m²	2283	Länge in m:	95
Bestandestyp:	0204 Streuobstbestand (Streuobstwiese/-weide, Obstbaumreihen)				
Charakteristik:	Bearbeiter: TB Stöckl; Pfleger				
lfd. Nummer:	3194	Fläche: in m²	969	Länge in m:	86
Bestandestyp:	0204 Streuobstbestand (Streuobstwiese/-weide, Obstbaumreihen)				
Charakteristik:	Bearbeiter: TB Stöckl; Pfleger				
lfd. Nummer:	3195	Fläche: in m²	397	Länge in m:	41
Bestandestyp:	0204 Streuobstbestand (Streuobstwiese/-weide, Obstbaumreihen)				
Charakteristik:	Bearbeiter: TB Stöckl; Pfleger				
lfd. Nummer:	3196	Fläche: in m²	651	Länge in m:	64
Bestandestyp:	0204 Streuobstbestand (Streuobstwiese/-weide, Obstbaumreihen)				
Charakteristik:	Bearbeiter: TB Stöckl; Pfleger				
lfd. Nummer:	3197	Fläche: in m²	2498	Länge in m:	155
Bestandestyp:	0204 Streuobstbestand (Streuobstwiese/-weide, Obstbaumreihen)				
Charakteristik:	Bearbeiter: TB Stöckl; Pfleger				
lfd. Nummer:	3198	Fläche: in m²	1680	Länge in m:	79
Bestandestyp:	0204 Streuobstbestand (Streuobstwiese/-weide, Obstbaumreihen)				
Charakteristik:	Bearbeiter: TB Stöckl; Pfleger				
lfd. Nummer:	3199	Fläche: in m²	757	Länge in m:	71
Bestandestyp:	0204 Streuobstbestand (Streuobstwiese/-weide, Obstbaumreihen)				
Charakteristik:	Bearbeiter: TB Stöckl; Pfleger				
lfd. Nummer:	3200	Fläche: in m²	2333	Länge in m:	93
Bestandestyp:	0204 Streuobstbestand (Streuobstwiese/-weide, Obstbaumreihen)				
Charakteristik:	Bearbeiter: TB Stöckl; Pfleger				
lfd. Nummer:	3201	Fläche: in m²	1918	Länge in m:	96
Bestandestyp:	0204 Streuobstbestand (Streuobstwiese/-weide, Obstbaumreihen)				
Charakteristik:	Bearbeiter: TB Stöckl; Pfleger				
lfd. Nummer:	3202	Fläche: in m²	157	Länge in m:	28
Bestandestyp:	0204 Streuobstbestand (Streuobstwiese/-weide, Obstbaumreihen)				
Charakteristik:	Bearbeiter: TB Stöckl; Pfleger				

lfd. Nummer:	3203	Fläche: in m²	1516	Länge in m:	78
Bestandestyp:	0204 Streuobstbestand (Streuobstwiese/-weide, Obstbaumreihen)				
Charakteristik:	Bearbeiter: TB Stöckl; Pfleger				
lfd. Nummer:	3204	Fläche: in m²	155	Länge in m:	28
Bestandestyp:	0204 Streuobstbestand (Streuobstwiese/-weide, Obstbaumreihen)				
Charakteristik:	Bearbeiter: TB Stöckl; Pfleger				
lfd. Nummer:	3205	Fläche: in m²	194	Länge in m:	32
Bestandestyp:	0204 Streuobstbestand (Streuobstwiese/-weide, Obstbaumreihen)				
Charakteristik:	Bearbeiter: TB Stöckl; Pfleger				
lfd. Nummer:	3206	Fläche: in m²	850	Länge in m:	68
Bestandestyp:	0204 Streuobstbestand (Streuobstwiese/-weide, Obstbaumreihen)				
Charakteristik:	Bearbeiter: TB Stöckl; Pfleger				
lfd. Nummer:	3207	Fläche: in m²	1526	Länge in m:	91
Bestandestyp:	0204 Streuobstbestand (Streuobstwiese/-weide, Obstbaumreihen)				
Charakteristik:	Bearbeiter: TB Stöckl; Pfleger				
lfd. Nummer:	3208	Fläche: in m²	378	Länge in m:	43
Bestandestyp:	0204 Streuobstbestand (Streuobstwiese/-weide, Obstbaumreihen)				
Charakteristik:	Bearbeiter: TB Stöckl; Pfleger				
lfd. Nummer:	3209	Fläche: in m²	698	Länge in m:	71
Bestandestyp:	0204 Streuobstbestand (Streuobstwiese/-weide, Obstbaumreihen)				
Charakteristik:	Bearbeiter: TB Stöckl; Pfleger				
lfd. Nummer:	3210	Fläche: in m²	898	Länge in m:	85
Bestandestyp:	0204 Streuobstbestand (Streuobstwiese/-weide, Obstbaumreihen)				
Charakteristik:	Bearbeiter: TB Stöckl; Pfleger				
lfd. Nummer:	3211	Fläche: in m²	4646	Länge in m:	276
Bestandestyp:	0204 Streuobstbestand (Streuobstwiese/-weide, Obstbaumreihen)				
Charakteristik:	Bearbeiter: TB Stöckl; Pfleger				
lfd. Nummer:	3212	Fläche: in m²	208	Länge in m:	31
Bestandestyp:	0204 Streuobstbestand (Streuobstwiese/-weide, Obstbaumreihen)				
Charakteristik:	Bearbeiter: TB Stöckl; Pfleger				
lfd. Nummer:	3213	Fläche: in m²	317	Länge in m:	38
Bestandestyp:	0204 Streuobstbestand (Streuobstwiese/-weide, Obstbaumreihen)				
Charakteristik:	Bearbeiter: TB Stöckl; Pfleger				
lfd. Nummer:	3214	Fläche: in m²	2257	Länge in m:	110
Bestandestyp:	0204 Streuobstbestand (Streuobstwiese/-weide, Obstbaumreihen)				
Charakteristik:	Bearbeiter: TB Stöckl; Pfleger				

lfd. Nummer:	3215	Fläche: in m²	2498	Länge in m:	111
Bestandestyp:	0204 Streuobstbestand (Streuobstwiese/-weide, Obstbaumreihen)				
Charakteristik:					
	Bearbeiter: TB Stöckl; Pfleger				
lfd. Nummer:	3216	Fläche: in m²	2791	Länge in m:	182
Bestandestyp:	0204 Streuobstbestand (Streuobstwiese/-weide, Obstbaumreihen)				
Charakteristik:					
	Bearbeiter: TB Stöckl; Pfleger				
lfd. Nummer:	3217	Fläche: in m²	1381	Länge in m:	103
Bestandestyp:	0204 Streuobstbestand (Streuobstwiese/-weide, Obstbaumreihen)				
Charakteristik:					
	Bearbeiter: TB Stöckl; Pfleger				
lfd. Nummer:	3218	Fläche: in m²	204	Länge in m:	30
Bestandestyp:	0204 Streuobstbestand (Streuobstwiese/-weide, Obstbaumreihen)				
Charakteristik:					
	Bearbeiter: TB Stöckl; Pfleger				
lfd. Nummer:	3219	Fläche: in m²	1220	Länge in m:	80
Bestandestyp:	0204 Streuobstbestand (Streuobstwiese/-weide, Obstbaumreihen)				
Charakteristik:					
	Bearbeiter: TB Stöckl; Pfleger				
lfd. Nummer:	3220	Fläche: in m²	4212	Länge in m:	215
Bestandestyp:	0204 Streuobstbestand (Streuobstwiese/-weide, Obstbaumreihen)				
Charakteristik:					
	Bearbeiter: TB Stöckl; Pfleger				
lfd. Nummer:	3221	Fläche: in m²	720	Länge in m:	59
Bestandestyp:	0204 Streuobstbestand (Streuobstwiese/-weide, Obstbaumreihen)				
Charakteristik:					
	Bearbeiter: TB Stöckl; Pfleger				
lfd. Nummer:	3222	Fläche: in m²	1132	Länge in m:	67
Bestandestyp:	0204 Streuobstbestand (Streuobstwiese/-weide, Obstbaumreihen)				
Charakteristik:					
	Bearbeiter: TB Stöckl; Pfleger				
lfd. Nummer:	3223	Fläche: in m²	170	Länge in m:	32
Bestandestyp:	0204 Streuobstbestand (Streuobstwiese/-weide, Obstbaumreihen)				
Charakteristik:					
	Bearbeiter: TB Stöckl; Pfleger				
lfd. Nummer:	3224	Fläche: in m²	3433	Länge in m:	118
Bestandestyp:	0204 Streuobstbestand (Streuobstwiese/-weide, Obstbaumreihen)				
Charakteristik:					
	Bearbeiter: TB Stöckl; Pfleger				
lfd. Nummer:	3225	Fläche: in m²	627	Länge in m:	53
Bestandestyp:	0204 Streuobstbestand (Streuobstwiese/-weide, Obstbaumreihen)				
Charakteristik:					
	Bearbeiter: TB Stöckl; Pfleger				
lfd. Nummer:	3226	Fläche: in m²	1138	Länge in m:	75
Bestandestyp:	0204 Streuobstbestand (Streuobstwiese/-weide, Obstbaumreihen)				
Charakteristik:					
	Bearbeiter: TB Stöckl; Pfleger				

lfd. Nummer:	3227	Fläche: in m²	530	Länge in m:	45
Bestandestyp:	0204 Streuobstbestand (Streuobstwiese/-weide, Obstbaumreihen)				
Charakteristik:					
	Bearbeiter: TB Stöckl; Pfleger				
lfd. Nummer:	3228	Fläche: in m²	574	Länge in m:	57
Bestandestyp:	0204 Streuobstbestand (Streuobstwiese/-weide, Obstbaumreihen)				
Charakteristik:					
	Bearbeiter: TB Stöckl; Pfleger				
lfd. Nummer:	3229	Fläche: in m²	604	Länge in m:	57
Bestandestyp:	0204 Streuobstbestand (Streuobstwiese/-weide, Obstbaumreihen)				
Charakteristik:					
	Bearbeiter: TB Stöckl; Pfleger				
lfd. Nummer:	3230	Fläche: in m²	816	Länge in m:	62
Bestandestyp:	0204 Streuobstbestand (Streuobstwiese/-weide, Obstbaumreihen)				
Charakteristik:					
	Bearbeiter: TB Stöckl; Pfleger				
lfd. Nummer:	3231	Fläche: in m²	462	Länge in m:	51
Bestandestyp:	0204 Streuobstbestand (Streuobstwiese/-weide, Obstbaumreihen)				
Charakteristik:					
	Bearbeiter: TB Stöckl; Pfleger				
lfd. Nummer:	3232	Fläche: in m²	1166	Länge in m:	85
Bestandestyp:	0204 Streuobstbestand (Streuobstwiese/-weide, Obstbaumreihen)				
Charakteristik:					
	Bearbeiter: TB Stöckl; Pfleger				
lfd. Nummer:	3233	Fläche: in m²	1035	Länge in m:	91
Bestandestyp:	0204 Streuobstbestand (Streuobstwiese/-weide, Obstbaumreihen)				
Charakteristik:					
	Bearbeiter: TB Stöckl; Pfleger				
lfd. Nummer:	3234	Fläche: in m²	1076	Länge in m:	70
Bestandestyp:	0204 Streuobstbestand (Streuobstwiese/-weide, Obstbaumreihen)				
Charakteristik:					
	Bearbeiter: TB Stöckl; Pfleger				
lfd. Nummer:	3235	Fläche: in m²	810	Länge in m:	66
Bestandestyp:	0204 Streuobstbestand (Streuobstwiese/-weide, Obstbaumreihen)				
Charakteristik:					
	Bearbeiter: TB Stöckl; Pfleger				
lfd. Nummer:	3236	Fläche: in m²	519	Länge in m:	65
Bestandestyp:	0204 Streuobstbestand (Streuobstwiese/-weide, Obstbaumreihen)				
Charakteristik:					
	Bearbeiter: TB Stöckl; Pfleger				
lfd. Nummer:	3237	Fläche: in m²	2516	Länge in m:	123
Bestandestyp:	0204 Streuobstbestand (Streuobstwiese/-weide, Obstbaumreihen)				
Charakteristik:					
	Bearbeiter: TB Stöckl; Pfleger				
lfd. Nummer:	3238	Fläche: in m²	1124	Länge in m:	70
Bestandestyp:	0204 Streuobstbestand (Streuobstwiese/-weide, Obstbaumreihen)				
Charakteristik:					
	Bearbeiter: TB Stöckl; Pfleger				

lfd. Nummer:	3239	Fläche: in m²	1323	Länge in m:	77
Bestandestyp:	0204 Streuobstbestand (Streuobstwiese/-weide, Obstbaumreihen)				
Charakteristik:	Bearbeiter: TB Stöckl; Pfleger				
lfd. Nummer:	3240	Fläche: in m²	1718	Länge in m:	103
Bestandestyp:	0204 Streuobstbestand (Streuobstwiese/-weide, Obstbaumreihen)				
Charakteristik:	Bearbeiter: TB Stöckl; Pfleger				
lfd. Nummer:	3241	Fläche: in m²	4112	Länge in m:	181
Bestandestyp:	0204 Streuobstbestand (Streuobstwiese/-weide, Obstbaumreihen)				
Charakteristik:	Bearbeiter: TB Stöckl; Pfleger				
lfd. Nummer:	3242	Fläche: in m²	5352	Länge in m:	247
Bestandestyp:	0204 Streuobstbestand (Streuobstwiese/-weide, Obstbaumreihen)				
Charakteristik:	Bearbeiter: TB Stöckl; Pfleger				
lfd. Nummer:	3243	Fläche: in m²	1521	Länge in m:	107
Bestandestyp:	0204 Streuobstbestand (Streuobstwiese/-weide, Obstbaumreihen)				
Charakteristik:	Bearbeiter: TB Stöckl; Pfleger				
lfd. Nummer:	3244	Fläche: in m²	3308	Länge in m:	126
Bestandestyp:	0204 Streuobstbestand (Streuobstwiese/-weide, Obstbaumreihen)				
Charakteristik:	Bearbeiter: TB Stöckl; Pfleger				
lfd. Nummer:	3245	Fläche: in m²	793	Länge in m:	59
Bestandestyp:	0204 Streuobstbestand (Streuobstwiese/-weide, Obstbaumreihen)				
Charakteristik:	Bearbeiter: TB Stöckl; Pfleger				
lfd. Nummer:	3246	Fläche: in m²	1933	Länge in m:	122
Bestandestyp:	0204 Streuobstbestand (Streuobstwiese/-weide, Obstbaumreihen)				
Charakteristik:	Bearbeiter: TB Stöckl; Pfleger				
lfd. Nummer:	3247	Fläche: in m²	652	Länge in m:	83
Bestandestyp:	0204 Streuobstbestand (Streuobstwiese/-weide, Obstbaumreihen)				
Charakteristik:	Bearbeiter: TB Stöckl; Pfleger				
lfd. Nummer:	3248	Fläche: in m²	1029	Länge in m:	72
Bestandestyp:	0204 Streuobstbestand (Streuobstwiese/-weide, Obstbaumreihen)				
Charakteristik:	Bearbeiter: TB Stöckl; Pfleger				
lfd. Nummer:	3249	Fläche: in m²	1454	Länge in m:	76
Bestandestyp:	0204 Streuobstbestand (Streuobstwiese/-weide, Obstbaumreihen)				
Charakteristik:	Bearbeiter: TB Stöckl; Pfleger				
lfd. Nummer:	3250	Fläche: in m²	512	Länge in m:	51
Bestandestyp:	0204 Streuobstbestand (Streuobstwiese/-weide, Obstbaumreihen)				
Charakteristik:	Bearbeiter: TB Stöckl; Pfleger				

lfd. Nummer:	3251	Fläche: in m²	1017	Länge in m:	77
Bestandestyp:	0204 Streuobstbestand (Streuobstwiese/-weide, Obstbaumreihen)				
Charakteristik:					
	Bearbeiter: TB Stöckl; Pfleger				
lfd. Nummer:	3252	Fläche: in m²	3499	Länge in m:	131
Bestandestyp:	0204 Streuobstbestand (Streuobstwiese/-weide, Obstbaumreihen)				
Charakteristik:					
	Bearbeiter: TB Stöckl; Pfleger				
lfd. Nummer:	3253	Fläche: in m²	590	Länge in m:	57
Bestandestyp:	0204 Streuobstbestand (Streuobstwiese/-weide, Obstbaumreihen)				
Charakteristik:					
	Bearbeiter: TB Stöckl; Pfleger				
lfd. Nummer:	3254	Fläche: in m²	260	Länge in m:	35
Bestandestyp:	0204 Streuobstbestand (Streuobstwiese/-weide, Obstbaumreihen)				
Charakteristik:					
	Bearbeiter: TB Stöckl; Pfleger				
lfd. Nummer:	3255	Fläche: in m²	3005	Länge in m:	130
Bestandestyp:	0204 Streuobstbestand (Streuobstwiese/-weide, Obstbaumreihen)				
Charakteristik:					
	Bearbeiter: TB Stöckl; Pfleger				
lfd. Nummer:	3256	Fläche: in m²	1283	Länge in m:	77
Bestandestyp:	0204 Streuobstbestand (Streuobstwiese/-weide, Obstbaumreihen)				
Charakteristik:					
	Bearbeiter: TB Stöckl; Pfleger				
lfd. Nummer:	3257	Fläche: in m²	310	Länge in m:	37
Bestandestyp:	0204 Streuobstbestand (Streuobstwiese/-weide, Obstbaumreihen)				
Charakteristik:					
	Bearbeiter: TB Stöckl; Pfleger				
lfd. Nummer:	3258	Fläche: in m²	1270	Länge in m:	81
Bestandestyp:	0204 Streuobstbestand (Streuobstwiese/-weide, Obstbaumreihen)				
Charakteristik:					
	Bearbeiter: TB Stöckl; Pfleger				
lfd. Nummer:	3259	Fläche: in m²	1173	Länge in m:	84
Bestandestyp:	0204 Streuobstbestand (Streuobstwiese/-weide, Obstbaumreihen)				
Charakteristik:					
	Bearbeiter: TB Stöckl; Pfleger				
lfd. Nummer:	3260	Fläche: in m²	680	Länge in m:	68
Bestandestyp:	0204 Streuobstbestand (Streuobstwiese/-weide, Obstbaumreihen)				
Charakteristik:					
	Bearbeiter: TB Stöckl; Pfleger				
lfd. Nummer:	3261	Fläche: in m²	2691	Länge in m:	110
Bestandestyp:	0204 Streuobstbestand (Streuobstwiese/-weide, Obstbaumreihen)				
Charakteristik:					
	Bearbeiter: TB Stöckl; Pfleger				
lfd. Nummer:	3262	Fläche: in m²	930	Länge in m:	75
Bestandestyp:	0204 Streuobstbestand (Streuobstwiese/-weide, Obstbaumreihen)				
Charakteristik:					
	Bearbeiter: TB Stöckl; Pfleger				

lfd. Nummer:	3263	Fläche: in m²	2167	Länge in m:	100
Bestandestyp:	0204 Streuobstbestand (Streuobstwiese/-weide, Obstbaumreihen)				
Charakteristik:	Bearbeiter: TB Stöckl; Pfleger				
lfd. Nummer:	3264	Fläche: in m²	192	Länge in m:	31
Bestandestyp:	0204 Streuobstbestand (Streuobstwiese/-weide, Obstbaumreihen)				
Charakteristik:	Bearbeiter: TB Stöckl; Pfleger				
lfd. Nummer:	3265	Fläche: in m²	1190	Länge in m:	82
Bestandestyp:	0204 Streuobstbestand (Streuobstwiese/-weide, Obstbaumreihen)				
Charakteristik:	Bearbeiter: TB Stöckl; Pfleger				
lfd. Nummer:	3266	Fläche: in m²	484	Länge in m:	47
Bestandestyp:	0204 Streuobstbestand (Streuobstwiese/-weide, Obstbaumreihen)				
Charakteristik:	Bearbeiter: TB Stöckl; Pfleger				
lfd. Nummer:	3267	Fläche: in m²	2394	Länge in m:	145
Bestandestyp:	0204 Streuobstbestand (Streuobstwiese/-weide, Obstbaumreihen)				
Charakteristik:	Bearbeiter: TB Stöckl; Pfleger				
lfd. Nummer:	3268	Fläche: in m²	3141	Länge in m:	141
Bestandestyp:	0204 Streuobstbestand (Streuobstwiese/-weide, Obstbaumreihen)				
Charakteristik:	Bearbeiter: TB Stöckl; Pfleger				
lfd. Nummer:	3269	Fläche: in m²	580	Länge in m:	61
Bestandestyp:	0204 Streuobstbestand (Streuobstwiese/-weide, Obstbaumreihen)				
Charakteristik:	Bearbeiter: TB Stöckl; Pfleger				
lfd. Nummer:	3270	Fläche: in m²	2910	Länge in m:	151
Bestandestyp:	0104 Laubwald/Laubholzforst				
Charakteristik:	Bearbeiter: TB Stöckl; Pfleger				
lfd. Nummer:	3272	Fläche: in m²	14695	Länge in m:	587
Bestandestyp:	0202 Uferbegleitgehölz				
Charakteristik:	Baumschicht 20m hoch: Eiche, Esche, Schwarzerle, Bergahorn, Traubenkirsche; Strauchschicht 3m hoch: Hasel, Schwarzerle, Holler; Krautschicht: Himbeere, Waldzwenke, Brennessel; Krautsaum vorhanden gp5				
	Bearbeiter: TB Stöckl; Pfleger				
lfd. Nummer:	3273	Fläche: in m²	8218	Länge in m:	398
Bestandestyp:	0202 Uferbegleitgehölz				
Charakteristik:	Baumschicht 20m hoch: Esche, Schwarzerle, Linde, Eiche; Strauchschicht 3m hoch: Traubenkirsche, Holler, Linde; Krautschicht: Brennessel dominiert; Krautsaum schmal gp22				
	Bearbeiter: TB Stöckl; Pfleger				
lfd. Nummer:	3274	Fläche: in m²	9193	Länge in m:	368
Bestandestyp:	0202 Uferbegleitgehölz				
Charakteristik:	Baumschicht 20m hoch, Deckung 80%: Eiche, Esche, Schwarzerle, Bergahorn; Strauchschicht 3m hoch, Deckung 40%: Traubenkirsche, Holler, hasel; Krautschicht Deckung 60%: Brennessel, Gundermann; kleines Fichten-"Nest" gp21				
	Bearbeiter: TB Stöckl; Pfleger				

lfd. Nummer:	3275	Fläche: in m²	2475	Länge in m:	199
Bestandestyp:	0202 Uferbegleitgehölz				
Charakteristik:	Baumschicht 25m hoch, Deckung 80%: Eiche, Esche, Bergahorn, Traubenkirsche; Strauchschicht 3m hoch, Deckung 20%: Hasel, Esche, Holler, Hartriegel; Krautschicht Deckung 60%: Giersch, Gundermann, Waldzwenke, Brennessel; Krautsaum vorhanden gp13				
	Bearbeiter: TB Stöckl; Pfleger				
lfd. Nummer:	4001	Fläche: in m²	696	Länge in m:	174
Bestandestyp:	0210 Markante (landschaftsprägende) Geländeböschung				
Charakteristik:	2m hoch, 4m breit, mäßig steil, O-exponiert, mit Obstbäumen und Hecke ap18				
	Bearbeiter: TB Stöckl; Pfleger				
lfd. Nummer:	4002	Fläche: in m²	216	Länge in m:	54
Bestandestyp:	0210 Markante (landschaftsprägende) Geländeböschung				
Charakteristik:	2m hoch, 4m breit, mäßig steil, O-exponiert, mit Obstbäumen ap17				
	Bearbeiter: TB Stöckl; Pfleger				
lfd. Nummer:	4003	Fläche: in m²	570	Länge in m:	114
Bestandestyp:	0210 Markante (landschaftsprägende) Geländeböschung				
Charakteristik:	Böschung einer ehem. Sandgrube: 5m hoch, 8m breit, steil, mit Baumhecke ap16				
	Bearbeiter: TB Stöckl; Pfleger				
lfd. Nummer:	5001	Fläche: in m²	6728	Länge in m:	339
Bestandestyp:	0210 Markante (landschaftsprägende) Geländeböschung				
Charakteristik:	Böschung 5m hoch, 8m breit, steil, SW-exponiert, mit Laubwald, Obstbäumen ap10				
	Bearbeiter: TB Stöckl; Pfleger				
lfd. Nummer:	5002	Fläche: in m²	19434	Länge in m:	812
Bestandestyp:	0210 Markante (landschaftsprägende) Geländeböschung				
Charakteristik:	hohe Böschung mit Laubwald und trockener Sukzession: 10m hoch, bis 50m breit, S- bis W-exponiert ap12				
	Bearbeiter: TB Stöckl; Pfleger				
lfd. Nummer:	5003	Fläche: in m²	18977	Länge in m:	600
Bestandestyp:	0210 Markante (landschaftsprägende) Geländeböschung				
Charakteristik:	Hohe Bachböschung: 10m hoch, bis 60m breit, mit Laub- und Mischwald ap4				
	Bearbeiter: TB Stöckl; Pfleger				
lfd. Nummer:	5004	Fläche: in m²	2850	Länge in m:	208
Bestandestyp:	0210 Markante (landschaftsprägende) Geländeböschung				
Charakteristik:	Straßenböschung mit Magerwiese: 3m hoch, bis 20m breit, mäßig steil ap3				
	Bearbeiter: TB Stöckl; Pfleger				
lfd. Nummer:	5005	Fläche: in m²	4339	Länge in m:	335
Bestandestyp:	0210 Markante (landschaftsprägende) Geländeböschung				
Charakteristik:	3m hoch, bis 20m breit, mäßig steil, S- bis W-exponiert, mit Hecke und Obstbäumen ap1				
	Bearbeiter: TB Stöckl; Pfleger				

Anhang 3

Karten