LAND OBERÖSTERREICH

Naturraumkartierung Oberösterreich

Landschaftserhebung Gemeinde Krenglbach

Endbericht

Land Oberösterreich NATUR

Naturraumkartierung Oberösterreich

Landschaftserhebung
Gemeinde Krenglbach

Endbericht

Kirchdorf an der Krems, 2006

naturraum
Naturraumkartierung Oberösterreich

TB
DI Gudula Haug
Naturschutz und Landschaftsplanung

Land Oberösterreich
NATUR

Projektleitung Naturraumkartierung Oberösterreich:
Mag. Kurt Rußmann

Projektbetreuung Landschaftserhebungen:
Mag. Günter Dorninger

EDV/GIS-Betreuung
Mag. Günter Dorninger

Auftragnehmer:
Technisches Büro für Landschaftsplanung
DI Gudula Haug

Bearbeiter:
DI Gudula Haug, Mag. Kurt Nadler

im Auftrag des Landes Oberösterreich,
Naturschutzabteilung – Naturraumkartierung OÖ

Foto der Titelseite:
Verbindungsweg Au – Krenglbach

Fotonachweis:
alle Fotos K. Nadler / TB Haug

Redaktion:
Mag.Günter Dorninger, Mag.Kurt Rußmann

Impressum:

Medieninhaber: Land Oberösterreich

Herausgeber:
Amt der O ö. Landesregierung
Naturschutzabteilung – Naturraumkartierung Oberösterreich
4560 Kirchdorf an der Krems
Tel.: +43 7582 685 533
Fax: +43 7582 685 399
E-Mail: biokart.post@ooe.gv.at

Graphische Gestaltung: Mag. Günter Dorninger
Herstellung: Eigenvervielfältigung

Kirchdorf a. d. Krems, März 2006

© Alle Rechte, insbesondere das Recht der Vervielfältigung, Verbreitung oder Verwertung bleiben dem Land Oberösterreich vorbehalten

Inhaltsverzeichnis

1 VORBEMERKUNGEN 3

1.1 Allgemeines 3

1.2 Beschreibung des Bearbeitungsgebietes 4

2 BESCHREIBUNG DER EINZELNEN TEILGEBIETE 6

2.1 Teilgebiet 1: Schlierriedelland 8

3 ZUSAMMENFASSENDE BESCHREIBUNG 11

3.1 Flächenbilanzen 11

3.2 Naturschutzfachliche Bewertung 13

4 VERWENDETE LITERATUR UND QUELLENVERZEICHNIS 17

4.1 Datengrundlagen 17

Abbildungsverzeichnis

Abb. 1: Übersicht Erhebungsgebiet auf ÖK50 6
Abb. 2: Übersicht Erhebungsgebiet auf Orthofotos 7

Anhang 1: Fotodokumentation

Anhang 2: Beschreibung der Einzelflächen

Anhang 3: Karten (1:5.000)

1 Vorbemerkungen

1.1 Allgemeines

Seitens des Landes OÖ., Naturschutzabteilung - Naturraumkartierung Oberösterreich, wird unter dem Titel „Landschaftserhebung Oberösterreich“ gemeindeweise die vorhandene Landschaftsausstattung mit naturräumlich relevanten Strukturelementen und Biotopen erhoben. Der Schwerpunkt liegt hierbei in der Kulturlandschaft. Im Waldbereich wird nur zwischen Laub-, Misch- und Nadelwald unterschieden. Im Gegensatz zur Biotopkartierung, die detaillierte Aussagen über die vegetationskundlichen Verhältnisse, Strukturmerkmale, Gefährdung, Nutzung usw. trifft, gibt die Landschaftserhebung eine grobe und überblicksartige Darstellung der vorhandenen Elemente. Nur bestimmte Erhebungstypen werden über eine kurze Charakteristik beschrieben. Die Ergebnisse der Landschaftserhebung dienen als grundlegende Information für die Erarbeitung des Landschaftsleitbildes Oberösterreichs sowie für gutachterliche und planende Tätigkeiten von Behörden und anderen Planungsträgern. Bei konkreten Planungen sind jedoch aufbauend auf die Landschaftserhebung detailliertere Erhebungen durchzuführen.

Die Landschaftserhebung basiert vor allem auf einer Auswertung aktueller digitaler Farb-Orthofotos sowie auf flächendeckenden Gebietsbefahrungen. Begehungen werden auf ausgewählte Flächen beschränkt und dienen insbesondere der Charakterisierung von Grünland-Lebensräumen.

Mit Werkvertrag vom 24.5.2004 wurde das TB Haug von der Naturschutzabteilung des Landes Oberösterreich mit der Landschaftserhebung im Gemeindegebiet von Krenglbach beauftragt. Die Bearbeitung vor Ort erfolgte am 12. Juli und am 16., 18. und 19. September 2005.

1.2 Beschreibung des Bearbeitungsgebietes

Die Gemeinde Krenglbach liegt im Bereich hochrangiger Verkehsverbindungen im oberösterreichischen Alpenvorland in einem dicht besiedelten Gebiet zwischen Wels und Bad Schallerbach. Sie betreffen bspw. eine Bundesstraße an der Achse vom Oberen Mühlviertel über Eferding in den südwestlichen Teil des oberösterreichischen Zentralraumes und eine transnationale Bahnlinie über Schärding nach Passau in die BRD. Zur Innkreisautobahn, die den Südteil Krenglbachs durchquert, besteht an der Gemeindegrenze bei Geisensheim ein Anschluss. Die Autobahn ist mittlerweile stark in die Landschaft „eingewachsen". Sie tritt aus dem Umland kaum mehr optisch in Erscheinung. Auch die Schallabschirmung ist hoch. Die Bahnlinie wurde erst vor kurzem in ihrem ganzen Verlauf neu ausgebaut, Schallschutzeinrichtungen bestehen nur in geringem Ausmaß, abschirmende Gehölzzüge fehlen zur Zeit gänzlich. Die Zugfrequenz ist hoch.

Die Seehöhen des Gemeindegebietes betragen knapp 300 m im Innbachtal und über 450 m am Südsüdwestrand. Dabei steigt das Gelände durchwegs von Nord nach Süd an. Der Landschaftstyp ist die hier weithin vorherrschende Schlierriedellandschaft, im Norden mit überwiegend geringer Reliefenergie. Den Südrand Krenglbachs bildet eine relativ steile, überwiegend bewaldete Geländestufe. Der Untergrund besteht aus Lehm, lokal mit geringen Mengen Schotter durchsetzt.

Das Klima ist ganzjährig mild und ozeanisch beeinflusst. Die Jahresniederschläge überschreiten in der Regel 900 mm. Im Sommerhalbjahr besteht in der Region eine nennenswerte Neigung zu gewittrigen Starkregenereignissen und Hagelschlägen.

Krenglbach ist nur mehr in peripheren Streusiedlungsbereichen des Nordwestens und des Ostens und teilweise am äußersten Südrand landwirtschaftlich geprägt. Sonst besteht der Eindruck einer Zivilisationslandschaft im großstädtischen Umfeld. Verbreitet haben sich schon über längere Zeit Neusiedlungsgebiete etabliert, die fast durchwegs aus Einfamilienhäusern bestehen. Sie betreffen auch die meisten ehemaligen Bauerndörfer und Weiler. Besonders große Ausdehnung weisen sie im Bereich Kalteneck – Forst und in Gfereth auf. Bei Wundersberg besteht auch eine abgeschieden liegende Zweitwohnsitz-Waldrandsiedlung. Die Zersiedlung ist allgemein sehr stark. Krenglbach ist vor allem eine Wohngemeinde, neue Gewerbeflächen entlang von Verkehrsachsen sind nur in geringem Ausmaß vorhanden. Im Bahn-Hauptort Haiding besteht ein großes Ziegelwerk, woran sich ausgedehnte ehemalige Abbauflächen anschließen, die heute als Betriebsbaugebiet gewidmet sind. Überregional bekannt ist die Gemeinde aufgrund des Vogelparks bzw. Tiergartens Schmiding.

Überall in der Region ist der Vierkanter die traditionelle Bauernhofform. Krenglbach ist auch Pfarrort.

Im Süden des Gemeindegebietes gibt es einige Aussichtspunkte mit hohem Landschaftserlebniswert. Man kann hier Krenglbach vor dem Hintergrund des Mühlviertler Berglandes überblicken.

Landwirtschaftliche Nutzflächen herrschen in Krenglbach vor dem Siedlungsraum und Wäldern vor. Sie werden überwiegend großteilig und konventionell bewirtschaftet. Basis der landwirtschaftlichen Nutzung ist vor allem der Ackerbau mit Schwerpunkt im Getreide- und Maisbau. Hauptgetreide sind Weizen und Gerste. Dazu kommt in geringem Ausmaß Sojabohne, Sonnenblume und im äußersten Osten auch Gemüse (Kraut) und Zuckerrübe. Wiesennutzungen sind von untergeordneter Bedeutung. Silagenutzung dominiert dabei. Die Ausstattung mit Ackerbrachen und Landschaftselementen ist in Krenglbach im Vergleich zu benachbarten Gemeinden wie Pichl oder Gunskirchen relativ gering. Es sind zwar durchaus große Flächen betroffen, diese liegen aber etwas geklumpt nur in einigen Teilen des Gemeindegebietes.

Viehzucht wird nur mehr von einigen Betrieben praktiziert, wobei wahrscheinlich Rinderhaltung mit Stiermast dominiert und sich 3 Betriebe auf Mutterkuhhaltung in großem Ausmaß spezialisiert haben. Diese erfolgt großflächig und extensiv und tritt meist sehr landschaftsprägend in Erscheinung (grasende Herden im Offenland). Es werden dabei auch spezielle Rinderrassen gehalten. Optisch wenig auffällig vollzieht sich die Schweinemast. In der privaten Geflügelhaltung sind Enten und Gänse da und dort vorhanden. Schafhaltung wird kleinflächig an verschiedenen Stellen betrieben; ein Betrieb hat sich auf Lamas in Weidehaltung spezialisiert.

Landschaftsbereichernde Strukturelemente wie Raine, Obstbaumzeilen, Obstgräben, Fließgewässer, Feldgehölze, Feldwege etc. sind in relativ geringem Ausmaß vorhanden. Einige Bereiche weisen hinsichtlich ihrer Landschaftselementausstattung „intakte“, traditionelle Kulturlandschaften auf, etwa die Streusiedlung Geigen. Obstbaumbestände sind in der Südwesthälfte Krenglbachs wesentlich häufiger als im Rest der Gemeinde.

Im Umgebungsbereich von Bächen und auf Feuchtstandorten breiten sich Gehölze immer mehr aus. Dies betrifft eigentlich alle Grenzertragsstandorte, die früher aufwändig händisch gemäht wurden, bspw. Gräben und Böschungen, sofern nicht eine Weidenutzung aufgenommen wurde. Das vor allem in reliefierteren Bereichen vorhandene Böschungsrainnetz verbuscht ebenfalls langsam fortschreitend oder es kommt zu Eutrophierungen, die vor allem auch durch Häckselpflege gefördert werden, bspw. an Wegböschungen.

Aufforstungen betreffen in Krenglbach autobahnbegleitende Flächen, in erster Linie aber Energiewaldflächen aus Pappeln, die den südlichen Teil Katzbachs beherrschen. Dort wurden ganze Fluren aufgeforstet. Hohe Stangenäcker beschatten dort schon benachbarte Siedlungsbereiche. Bislang wurde noch keine Nutzung durchgeführt; es herrscht schon Waldcharakter, im Unterwuchs verjüngt sich reichlich Esche. Eine zukünftige Rückführungsmöglichkeit in landwirtschaftliches Kulturland erscheint fraglich.

Wald ist in Krenglbach unregelmäßig verteilt: Er nimmt von Süd, wo eine größerflächig geschlossene Waldzone vorhanden ist, nach Nord, wo sich nur noch kleine Waldinseln befinden, ab. Bei den klassischen Wäldern handelt es sich vorwiegend um Fichtenforste, der Anteil an Mischbeständen mit Laubhölzern, vorwiegend der Esche, ist gering. Neben dominierenden Baumholzstadien gibt es Schlag- und Jungwuchsflächen. Böschungsbereiche und vor allem Feuchtezüge sind hingegen von Laubhölzern beherrscht. Sie sind allerdings in der Regel von geringer Flächenausdehnung und bevorzugt linear angeordnet. Es dominieren Eschen, auf Feuchtstandorten Erlen, entlang Bächen Traubenkirschen und Weiden, in Feldgehölzen und an Waldrändern auch Eichen.

Das Fließgewässernetz besteht hauptsächlich aus Krenglbach, Haidinger Bach und Innbach, deren Verläufe von Süden nach Norden gehen. Obwohl vor allem der Krenglbach fast durchgehend von Siedlungsgebieten „bedrängt“ wird, so ist doch auch sein Lauf großteils von Ufergehölzen gesäumt und relativ naturnah verblieben. Vor allem im Geländeanstieg des südlichen Gemeinderandes besteht die Quellregion eines Netzes von Zubringerbächen. Einige Oberlaufabschnitte von kleinsten Bächen im Kulturland sind verrohrt. Offene „Wiesenbachabschnitte“ mit interessanter Ufer-Krautschicht sind wegbegleitend im Südosten und im Nordwesten der Gemeinde erhalten. Bachsohlen und -ufer sind meist lehmgeprägt. Der Innbach weist jedoch eine schottrig-sandige Sohlpflasterung auf, die punktuell in Form von kleinen Schotterbänken zu Tage tritt.

Teiche sind verbreitet in Bachtalsenken zu finden. Aufgrund der dichten menschlichen Besiedlung ist ihre Funktion als Amphibienlebensraum aber eingeschränkt (Verkehrsopfer). Besonders Haiding ist von alten Teichen im Ortsgebiet geprägt. Wahrscheinlich überwiegen allgemein Fischteichnutzungen.

2 Beschreibung der einzelnen Teilgebiete

Gemäß der Naturschutzfachlichen Raumgliederung von Oberösterreich liegt das Gemeindegebiet von Krenglbach innerhalb der Raumeinheit „Inn- und Hausruckviertler Hügelland“. Eine markante innere Differerenzierung des Gemeindegebietes in Teilgebiete mit verschiedener ökologischer Charakteristik ist nicht gegeben.

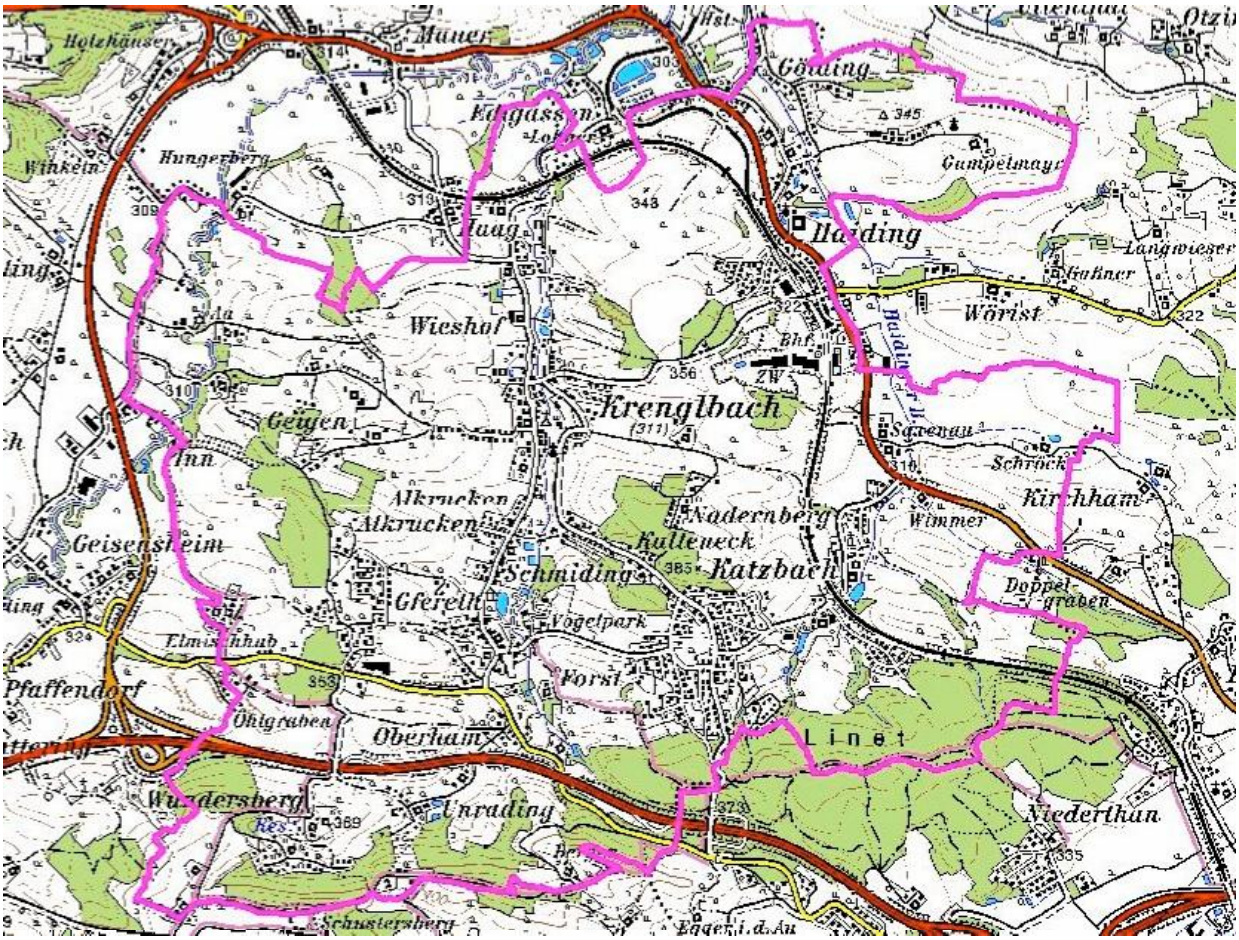

Abb. 1: Übersicht Erhebungsgebiet auf ÖK50

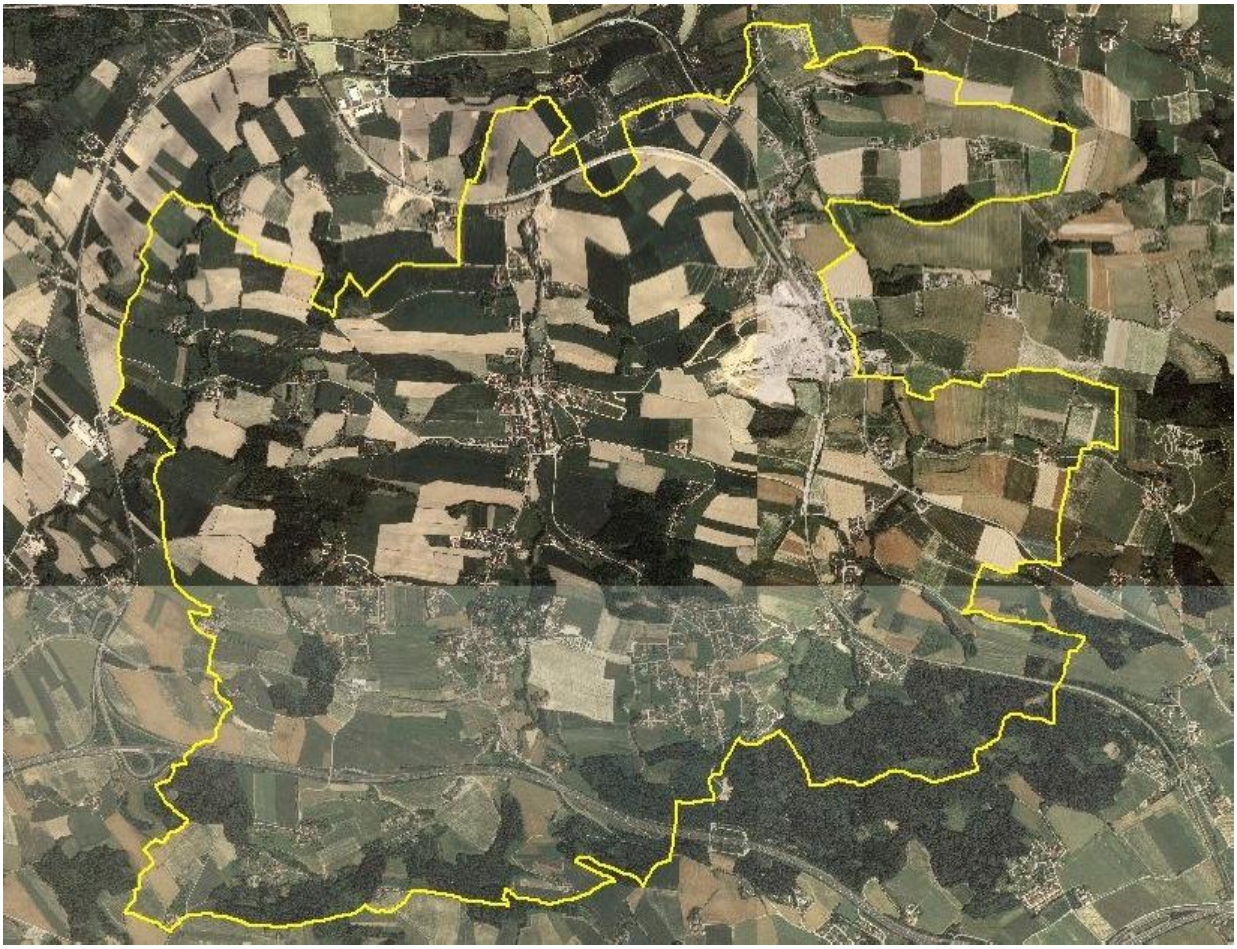

Abb. 2: Übersicht Erhebungsgebiet auf Orthofotos von 2001

2.1 Teilgebiet 1: Schlierriedelland

Struktur-/Nutzungsmerkmal	Charakterisierung
Wald	geringer Flächenanteil, ca. 15 % vorwiegend im Süden konzentriert und dort auch zusammenhängend im Norden nur mittelkleine Inseln im Kulturland Position sehr verschieden, vor allem auf ausgedehnter Nordhangzone im Süden produktive Standorte auf Lehm, vereinzelt Löss allgemein Fichtenforst oder Fichtenmischbestände, windwurf- und schädlingsgefährdet Baumholzstadien überwiegen in den Forsten deutlich vor Schlägen und Jungwuchsflächen nur wenige Neuaufforstungen im Kulturland vorhanden landschaftsverändernd große Energiewaldaufforstungen um Katzbach (Pappelkulturen auf vormaligen Äckern) in Kleinstwaldflächen Eschenmischbestände dominant, auf Feuchstandorten auch Schwarzerlenbestände etliche Kleinstandorte in Selbstverwaldung begriffen (Böschungen, Feuchtflächen)
Landwirtschaftliche Nutzung / Nutzungsintensität	großschlägige Nutzung mit geringer Feldfruchtvielfalt dominiert Hauptfrüchte sind Mais, Weizen und Gerste nur lokal, aber oft großflächige Ackerbrachen vorhanden Grünlandanteil gering, mit intensiver Nutzung und Silageschwerpunkt Großflächenbeweidungen mit Rindern (und Lamas), vorwiegend auch auf vormaligen Ackerstandorten kleinflächige Weidehaltungen von Schafen, in geringem Ausmaß auch von Geflügel, meist in Obstwiesen konventionelle Rinder- und Schweinemast bilden knapp den Hauptbereich der Viehhaltung
Moore	nicht vorhanden.
Strukturelemente	gute Ausstattung an landschaftstypischen Elementen nur im Bereich Geigen – Au im Nordwesten Krenglbachs ansonsten eher geringe Ausstattung hauptsächlich Obstbaumzeilen und gehöftumrahmende Obstwiesen (v.a. in der SW-Hälfte Krenglbachs) Stufenraine mit eutrophen Brachstadien oder lockerem bis dicht waldartig geschlossenem Gehölzbewuchs einzelne Feldgehölze an Böschungen, in Gräben und entlang von Fließgewässern einzelne Straßenböschungen mit eutrophem Bewuchs, in Einzelfällen aber auch artenreichem mesophilem Grünland Feldwege wenige markante Einzelbäume

Struktur-/Nutzungsmerkmal	Charakterisierung
Gewässer	Bäche und ihre Ufervegetation eutroph und trübstoffreich, nur vereinzelt mesotrophe Krautschicht Strecken mit jüngerer oder harter Verbauung kaum vorhanden Ufer überwiegend lehmig und von Stammbasen und Wurzelwerk mitgeformt Sohlen lehmig mit schlammigen, vereinzelt schottrigen Bestandteilen, Innbach überwiegend schottrig-sandig meist Augehölzsaum vorhanden (Erle, Esche, Traubenkirsche, Weiden, z.T. auch gehölzartenreich) ganz vereinzelt gehölzfreie Raingräben mit typischer Uferpflanzenvegetation Oberläufe und Quellbereiche im Kulturland mit Verrohrungs- bzw. Drainageabschnitten zahlreiche, überwiegend mittelgroße (Fisch-)Teiche in Talsenken vorhanden
Rohstoffabbau / Deponien	Rohstoffabbau aktuell nicht mehr in Betrieb (großes Ziegel-Lehmgrubenareal in gewerblicher Nutzung vorhanden) private kleinflächige Aushubaufschüttungen
Siedlungsstruktur	überwiegend Einfamilienhaussiedlungen in großen Neusiedlungsgebieten und fast allgemein eingestreuten Siedlungssplittern, alle Bauerndörfer und Weiler betreffend einige Wohnhausanlagen in Krenglbach nur vereinzelte, peripher liegende Streusiedlungen rein bäuerlich Vierkanter als traditionelle Hofform an Hauptverkehrsachsen liegende neue Gewerbegebiete kaum vorhanden, jedoch großflächiges Betriebsgebiet im Bereich der Ziegelei Haiding
Relief	sehr flach hügelig mit plateauähnlich verflachten Kuppenlagen kleine Anteile der Innbachebene im Süden ein markanter, überwiegend bewaldeter Geländeanstieg
Auffällige Entwicklungsprozesse / Landschaftseingriffe	Vor allem bis vor 1995: Umwandlung von Wiesen in Äcker, besonders Bach- und Senkenwiesen betreffend Entfernung obstbaumbestandener Feldanger vereinzelt Vergrößerung der Schlagflächen und Entfernung von Zwischenstrukturen wie Rainen und Wiesengräben Energiewaldaufforstungen Bau der Innkreisautobahn Vor allem seit 1995: Schaffung von Ackerbracheflächen Extensivierung der Viehhaltung, Schaffung von Großweiden Sonstige Prozesse: Aufgabe aufwändiger Nutzungen auf Grenzertragsstandorten und dadurch fortschreitende Verbuschung und Verwaldung

Struktur-/Nutzungsmerkmal	Charakterisierung
	Zuschüttung von Gräben markante, langsam fortschreitende Siedlungsausweitung Schwund des landwirtschaftlichen Gepräges

3 Zusammenfassende Beschreibung

3.1 Flächenbilanzen

Gemeindegröße: 15342136 m²

Bauland: etwa 1849498 m² (ca. 12,06 % des Gemeindegebietes)

Flächenhafte Erhebungstypen: 19

Nr.	Bestandstyp	Anzahl Aufnahmeflächen	Summe in m²	Prozent der Gemeindefläche	Summe in Laufmetern
0102	Nadelwälder	23	1329911	8,67	
0103	Mischwälder	28	813429	5,30	
0104	Laubwälder	30	209017	1,36	
0201	Feldgehölze	23	24798	0,16	
0202	Ufergehölze	1	7165	0,05	424
0204	Obstbaumbestände	118	411777	2,68	
0302	Röhrichtflächen	3	6863	0,04	
030301	Feuchtbrachen	3	5006	0,03	
030302	Trockenbrachen	1	4179	0,03	
0304	Nährstoffreiche Brachflächen	12	51939	0,34	
0305	Abbauflächenbrache	2	29412	0,19	
0306	Neuaufforstungen	16	144860	0,94	
0307	Feuchtwiesen	5	18088	0,12	
030802	Blumenreiche Fett- und Magerwiesen	69	329540	2,15	
0310	Parks	1	95615	0,62	
0401	Stillgewässer	24	33545	0,22	
0602	Sand, Lehm-, Schottergube in Betrieb	1	9321	0,06	
0603	Deponien, Ablagerungsflächen	4	6517	0,04	
99	Tierökologisch wertvolle Brach- und Extensivweideflächen	31	380027	2,48	

Lineare Erhebungstypen: 12

Nr.	Bestandstyp	Anzahl Aufnahmeflächen	Summe in m²	Prozent der Gemeindefläche	Summe in Laufmetern
0202	Ufergehölze	58	19665	0,13	15457
0203	Hecken, Gehölzzeilen	41	14236	0,09	5466
0204	Obstbaumbestände	110	30120	0,20	9622
0206	Baumreihen	14	2917	0,02	1293
0302	Röhrichtflächen	1	461	<0,01	154
030301	Feuchtbrachen	1	73	<0,01	37
0304	Nährstoffreiche Brachflächen	8	2512	0,02	1447
0306	Neuaufforstungen	1	510	<0,01	127
0307	Feuchtwiesen	1	234	<0,01	78
030801	Trockener Magerrasen	1	102	<0,01	102
030802	Blumenreiche Fett- und Magerwiesen	26	6860	0,04	3017
0402	Fließgewässer	35	21428	0,14	15464

Punktförmige (kleinstflächige) Erhebungstypen: 3

Nr.	Bestandstyp	Anzahl Aufnahmeflächen	Summe in m²	Prozent der Gemeindefläche
0204	Obstbaumbestände	7	342	<0,01
0207	Markante Einzelbäume	12	1700	0,01
0401	Stillgewässer	7	438	<0,01

3.2 Naturschutzfachliche Bewertung

Besonderheiten:

Als naturschutzfachliche Besonderheit ist nur eine Feldwegböschung zwischen Au und Krenglbach zu nennen. Es handelt sich um einen noch vorbildlich mahdgenutzten, fast halbtrockenrasigen Pflanzenbestand mit viel Kartäusernelke. Wenige weitere Straßenböschungen weisen Bestände von Wiesensalbei und sehr selten auch Aufrechter Trespe auf, z.B. Standorte an der Osteinfahrt von Krenglbach und im Siedlungsbereich von Kalteneck.

Kulturland:

Besonders für den Landschaftshaushalt und Niederwildbestände, teils auch für den Gewässerschutz bedeutsam sind die erst mit Einführung des ÖPUL ab 1995 in größerem Ausmaß angelegten Ackerbrachen („SL-Grünbrache"). Meistens sind sie über mehrere Jahre brachgelegt. Diese Flächen werden in der Regel ein- bis mehrmals jährlich gehäckselt und stellen bei geringer Pflegeintensität tierökologisch wertvolle Lebensräume dar. Ihre Pflanzenbestände sind bei der derzeitigen Pflegeweise allerdings in der Regel für den Naturschutz uninteressant und von Stickstoffzeigern geprägt, nur vereinzelt finden sich ein paar konkurrenzfähigere Feucht- oder Trockenwiesenpflanzen. Eine naturschutzkonforme Pflege von Dauerbrachen müßte durch Mahd und Abtransport des Mähgutes gewährleistet werden, damit sich die Nährstoffanreicherungen, die zusätzlich auch aus Einträgen aus der Luft kommen, in Grenzen halten, eventuell auch durch sehr extensive Beweidung. Bei jedem Pflegeschritt auf einer Brache sollten ungepflegte Teilbereiche übergelassen werden, die dann beim nächsten Durchgang drankommen können, sodass immer ein Refugium für Tiere übrigbleibt. Häckseln ist besonders ungünstig, da es fast das gesamte oberirdische Tierleben abtötet und weil es durch den anfallenden Mulch zum Absticken feinerer Pflanzen führt. Letztlich können sich in Häckselflächen meist nur besonders kräftige und häufige Pflanzenarten durchsetzen, nicht aber gefährdete Arten. Gleiches gilt für die vielfach ebenfalls gehäckselten Straßenböschungen. Pflegetermine sollten nur auf wenigen Flächen früh stattfinden, wo dann der 2. Aufwuchs den ganzen Sommer über hoch zur Verfügung steht. Das Gros der Flächen sollte aber erst ab Hochsommer oder besser im Herbst gepflegt werden. Wichtig sind Teile, die auch über den Winter stehenbleiben. Sie stellen bei Schneelage Deckung und Nahrung zur Verfügung.

Besonders für Tierarten bedeutend können Viehweiden sein, allerdings nur bei nicht zu hoher Bestoßungsrate. Am günstigsten sind Weiden, wo Altobstbestände mit Baumhöhlen vorkommen und vor allem, wo hohes Gras, verteilte Disteln, vielleicht auch schwaches Buschwerk über lange Perioden stehenbleibt. Attraktiv sind auch Nassstellen und Lacken.

Von den Krenglbacher Wiesen sind meist nur Randbereiche „naturnah" erhalten geblieben, teilweise angezeigt durch Vorkommen der Herbstzeitlose. Als mesophile Grünlandbiotope aufgenommen wurden hauptsächlich sogenannte Fettwiesen. Im Vergleich zum Intensivgrünland handelt es sich hierbei um zwei- bis dreimalig im Jahr gemähte, höchstens mäßig gedüngte, blumenreiche Pflanzenbestände. In diese Kategorie wurden auch einzelne noch wiesenartige Häckselflächen eingereiht. Vegetationskundlich handelt es sich bei den Fettwiesen meist um Glatthaferwiesen: Bestände mit viel Margeriten, Wiesenflockenblumen und Bibernellen betreffen oft frühere Ackerstandorte, meist an Hängen; Wiesenstorchschnabel-reiche Bestände sind meist ebene Wiesen, z.T. Bachwiesen; feuchte Fettwiesen weisen Bestände der Kohl-Kratzdistel auf und vermitteln auch oft zum Intensivgrünland. Schließlich sind auch noch feuchtere Sonderstandorte mit Sumpf-Storchschnabel vorhanden, meist Böschungen oder Säume. Viele der Obstwiesen in den Siedlungsrandbereichen weisen ebenfalls blumenreichen Charakter auf, mägere Bestände mit Rauem Löwenzahn. Früher verbreitete echte Feuchtwiesen sind zur Gänze den Meliorationen zum Opfer gefallen. An ihre Stelle sind meist Ackerbrachen, Feuchtsukzessionen, Äcker und Intensivwiesen getreten. Es konnten lediglich nutzungs- bzw. pflegebedingt artenarme Restbestände mit Vorkommen anspruchsloser Nässezeiger vorgefunden werden.

Obstbaumbestände sind ein hohes Naturschutzgut, aber auch Kulturgut, was die Vielfalt an Apfel- und Birnensorten anbelangt. Auch das Landschaftsbild wird in besonderer Weise von ihnen geprägt. Größere, gehöftumgebende Bestände mit viel Alt- und Totholz und zahlreichen Baumhöhlen sind naturschutzfachlich besonders wertvoll. Sie weisen für etliche gefährdete Tierarten sehr hohe Bedeutung auf, bspw. für typische Höhlen- und Nischennister wie Gartenrotschwanz und Grauschnäpper. Frei liegende Obstzeilen bereichern einerseits Intensivagrargebiete und bilden andererseits in Verzahnung mit Extensivwiesen oder Ackerbrachen bedeutende Biotopkomplexe. Hier kommt beispielsweise der Grünspecht vor. In Baumhöhlungen sind Hornissennester zu finden. Früher nistete hier auch der inzwischen ausgestorbene Steinkauz. Wichtig ist eine ständige Neuauspflanzung mit bewährten alten Sorten, wobei auch auf die Auswahl geeigneter Unterlagen zu achten ist, die auch hinkünftig imposante Baumdimensionen heranwachsen lassen sollen. Beispielsweise sind um Wundersberg dichte Obstbaumgürtel ausgebildet. Obstgehölze in der freien Kulturlandschaft durchziehen v.a. den Raum Au – Geigen. Unter Obstbeständen werden die Wiesen meist sehr extensiv bewirtschaftet, nicht gedüngt; dies ermöglicht eine ansprechende, blumenreiche Flora.

Im Bereich der Äcker sind Vorkommen selten gewordener Beikräuter wie zum Beispiel Venusspiegel möglich. Basis für ihren Weiterbestand ist vorherrschende Getreidewirtschaft in möglichst extensiver Weise, bei längerfristigem Maisbau wird ihre Existenzmöglichkeit eingeschränkt. Offene Ackergebiete sind auch aus vogelkundlicher Sicht bedeutend. Sie weisen Restvorkommen von Feldbrütern wie Feldlerche, Rebhuhn, vielleicht auch Wachtel und Kiebitz auf und sind Jagdgebiete des Turmfalken. Brachenanteile wirken sich positiv aus, besonders auch Feldwege. Aus Naturschutzsicht ist vor allem eine kleinteilige Nutzungsstruktur ein wichtiges Qualitätsmerkmal. Sie sorgt für hohe Vielfalt auf engem Raum, für zahlreiche Grenzlinien, für Kulturenränder, wo der Bewirtschaftungseinfluss schwächer ist und dementsprechend sich die meisten Feldtiere und Ackerwildkräuter befinden. Weiters kann sie für einen hohen Anteil an Rainen sorgen, sofern das Bodenrelief dies zuläßt und kleine Geländestufen ausgebildet sind.

Raine sind sehr bedeutende Lebensräume, in Krenglbach aber sehr selten. Ungünstig ist allerdings, dass durch Aufgabe von Rainpflege Verbrachungen und Verbuschungen bis hin zu geschlossenen Gehölzbeständen vormals blumenreiche Vegetationsbestände abschatten. Einen wesentlichen Anteil an der Eutrophierung – auch von Gehölzrändern – haben allerdings Einträge aus der angrenzenden Landwirtschaft. Auch Spritzmitteleinflüsse sorgen für Verarmung. Nicht zu vernachlässigen sind weiters atmosphärische Einträge, die zu Düngewirkungen führen und auch sämtliche andere Lebensräume betreffen. Für gefährdete Feldtiere offener Landschaften wie Feldlerche und Kiebitz kann eine stärkere Kammerung der Landschaft durch Gehölzzeilen abträglich sein. Am günstigsten für die meisten Arten sind möglichst magere Raine mit einzelnen markanten Bäumen, lockeren Dornstrauchbeständen und viel offener Krautschicht.

Feldgehölzgruppen und geschlossene Baumzeilen erweitern in erster Linie die Lebensmöglichkeiten der weniger gefährdeten Wald-Lebensgemeinschaften und können bei extensiven Umlandnutzungen interessante Saumbiotope bieten.

Wald:

Allgemeine Wertmerkmale liegen bspw. in der Randliniendichte: je stärker die Verzahnung zwischen Wald und Offenflächen, desto ausgedehnter sind die artenreichen Übergangslebensräume, die Waldsäume, wo sich nicht einfach Waldarten und Kulturlandarten mischen, sondern viele Arten allein vorkommen. In Krenglbach ist die Randliniendichte der Wälder gering. Allerdings stellen diverse zusätzlich vorhandene Graben- und Ufergehölze diesbezüglich eine starke Bereicherung dar.

Magerstandorte in Wäldern, besonders aber an deren Säumen beherbergen etliche gefährdete Tier- und Pflanzenarten. Daher ist es wichtig, solche Lebensräume vor Nährstoffeinträgen zu schützen, beim Düngen Abstände zu lassen. Überwiegend sind die Waldsäume des Schlierriedellandes heutzutage stark überdüngt und von Brennnesselbeständen eingenommen.

Nur ganz punktuell sind interessante Saumbiotope zu erwarten, vor allem dort, wo sonnhangige Extensivwiesen, eventuell auch Brachen an oberhalb liegende Waldränder grenzen, eine Situation, die in Krenglbach aufgrund der dominierenden Nordexpositionen kaum vorhanden ist.

Gerade bei sonst aus Naturschutzsicht eher uninteressanten Nadelholzforsten kann eine reiche Strukturierung durch abwechselnde Hochwald-, Schlag- und Jungwuchsflächen zu markanten Bereicherungen führen. Pflegeeingriffe auf Schlagaufwüchsen oder die Holzernte sollten nicht im Sommerhalbjahr zur Fortpflanzungszeit der meisten Waldtiere durchgeführt werden. Eine Beimischung von Laubholz und eine Förderung der Tanne (wenn standortsgerecht) sind in derartigen Forsten stets erstrebenswert. Exoten wie Douglasie und Kulturarten wie Hybridpappel sollten in der Waldwirtschaft vermieden werden. In naturnahen Laubhölzern ist vor allem ein hoher Anteil von Alt- und Totholz anzustreben. Dies betrifft in Krenglbach vorwiegend Graben-, Böschungs- und Augehölze. Energiewaldflächen sollten aus Landschaftsschutzgründen in deutlich kürzerem Rhythmus als derzeit abgeerntet werden. Eine Nichteinzäunung ist aus Wildschutzgründen notwendig.

Neuaufforstungen naturschutzfachlich wertvoller landwirtschaftlicher Nutzflächen sind in Krenglbach günstiger Weise nur marginal und betreffen vereinzelt Böschungen.

Gewässer:

Die Fließgewässer Krenglbachs sind überwiegend eutroph (nährstoffreich) und trübstoffreich, was Vorkommen anspruchsvoller Wassertiere ausschließt. Dies kann auch zu ungünstiger Zusammensetzung der Ufervegetation, zu monotonen Brennnesselbeständen, führen wie sie verbreitet vorhanden sind. Nur selten sind die Ufer etwas nährstoffärmer erhalten, angezeigt durch Bestände von Mädesüß. Die Bäche unterliegen im Zuge von Starkregenereignissen immer wieder starken Feineinträgen aus Ackererosionen. Ufergehölze und Senkenbrachen erfüllen diesbezüglich schon jetzt wichtige Schutzfunktionen. Abflussschübe aus Oberflächenversiegelungen bewirken veränderte Dynamik. Mit der Anlage von einzelnen Retentionsbecken (nicht auf naturschutzfachlich besonders wertvollen Standorten!) könnte man solche Hochwasserschübe abfangen, zur Klärung der Fließgewässer beitragen und neue Lebensräume für Wasserlebewesen schaffen. Der gewässermorphologische Zustand der Bäche ist trotz der vielen Strecken in Siedlungsgebieten naturnah geblieben.

Die sehr wenig vorhandenen Raingrabenabschnitte in den Oberläufen sollten möglichst breit mit Brachstreifen gegen umliegende Nutzflächen abgepuffert sein. Solche „unverwaldeten“ Bachsäume können mit ihren hochwüchsigen Kraut- und Grassäumen immerhin Lebensräume des Sumpfrohrsängers, eines kleinen Singvogels, darstellen. Es sollten dabei aber einzelne Büsche vorhanden sein und höchstens im Herbst und nur auf Teilbereichen Pflegemaßnahmen stattfinden. In seiner hohen Naturschutzbedeutung erwähnenswert ist ein kurzer, wegbegleitender Wiesenbachabschnitt östlich von Katzbach, der eine selten gewordene Ufersaumvegetation von Sumpf-Storchschnabel, Mädesüß, Seggen und Weidenröschen aufweist. Solche Lebensräume sind zudem ein erhaltenswertes Charakteristikum der traditionellen Kulturlandschaft. Hier ist vor allem auf extensive Grünlandnutzung zu achten, die Düngereinträge gänzlich verhindert. Gefährdungen bestehen durch Wegausbau und fortschreitende Verschüttung der umliegenden Wiese mit Aushubmaterial und nachfolgender Planierung.

Teiche ohne oder mit nur geringer fischereilicher Nutzung bzw. solche ohne künstlichen Fischbesatz sowie kleine Tümpel sind grundsätzlich wichtige Tierlebensräume. Hier können sich beispielsweise Amphibien fortpflanzen, die zusätzlich vor starkem Verkehr oder häufiger Mahd geschützte Umgebungsflächen mit feuchtem Mikroklima als Sommerlebensraum brauchen. Auch das eine oder andere Wildenten-Brutvorkommen ist möglich. An sonnigen Teichufern können auch Sumpfpflanzen Lebensräume vorfinden.

Siedlungsraum und Verkehrsflächen:

Von Siedlungsgebieten gehen mannigfache Beeinträchtigungen für den Naturhaushalt aus. Zu allererst ist der Verlust an naturnahen Flächen, an Lebensgemeinschaften der Kulturlandschaft zu nennen, der auch nach jahrzehntelanger Entwicklung der Siedlungsflächen mit Gärten und ihren heranwachsenden Gehölzbeständen nur teilweise wieder kompensiert werden kann. Zersiedlung führt weiters zu Barrierewirkungen, zu Unterbrechungen des Biotopverbundes. Als überregional wirksame Barriere, insbesondere für zahlreiche Tierarten, ist die Autobahn wirksam. Ein besonders relevanter Negativfaktor für die Wildtierbestände ist der Verkehr selbst, der zu zahlreichen Straßenopfern führt, vor allem der Autoverkehr, weniger die Bahn. Weiters gehen von Menschen und Haustieren Störungen aus, die die Existenz etlicher Wildtiere verunmöglichen. Zum Beispiel stellen gewässerbegleitende Wege massive Störfaktoren für sonst mögliche Wasservogelansiedlungen dar, etwa für Wildenten oder den Eisvogel. Glasfronten sind Todesfallen für Vögel, nächtliche Beleuchtung, offene Feuer und neuerdings sogar spezielle Insektenvernichter tragen zum Arten- und Individuenschwund der Insekten bei. Ein großes Problem des Gewässerschutzes ist die bereits erwähnte Oberflächenversiegelung mit raschen Regen- und Schmelzwasserabflüssen. Siedlungen führen zu gehäuften Abwasserbelastungen, aber auch beim Kanal- und Kläranlagenbau kommt es durch Baggerungen oder Überbauung zum Verlust naturschutzfachlich wertvoller Lebensräume.

Chancen für den Naturschutz im Siedlungsgebiet liegen vor allem im Bereich der „extensiven“ Gartennutzung, des Zulassens von Natur in größtmöglichem Ausmaß. Besonders diverse Maschinen- und Chemikalieneinsätze, die diejenigen auf den agrarischen Flächen teils weit übersteigen, sollten auf ein Mindestmaß reduziert werden. Besonders trifft dies den Rasenmäher. Auch die Fortführung extensiver landwirtschaftlicher Mähnutzung kann Schutzgüter im Siedlungsraum in effektiver Weise erhalten. Dies betrifft die noch verbreitet vorhandenen Blumenwiesenparzellen, wo auch eine Umwandlung in parkartige Flächen oder anderweitige Nutzungen ein Bedrohungsszenario darstellen. Vor allem bei stärker frequentierten Verkehrswegen sind möglichst großzügige, durchgrünte, störungsfreie Durchlässe vorzusehen, um die Überquerung der Fahrbahnen durch Wildtiere zu reduzieren.

4 Verwendete Literatur und Quellenverzeichnis

4.1 Datengrundlagen

Vom Auftraggeber beigestellte Daten

Farb-Orthofotos im Triangulierungsblattschnitt 1:5000, Bildflug: 5. und 6.7.2001 (Ostteil), 23.5.2001 (Nordwesten) und 27.6.2001 (Südwesten) (© Land Oberösterreich)

Digitale ÖK50 (kartographisches Modell KM50) im Blattschnitt TB20000 (© Bundesamt für Eich- und Vermessungswesen)

Gemeindegrenzen aus der Digitalen Katastralmappe, Stand 06-2003 (© Bundesamt für Eich- und Vermessungswesen)

Digitale Katastralmappe, Stand 06-2003 (© Bundesamt für Eich- und Vermessungswesen)

10m Höhenschichtlinien generiert aus dem Digitalen Höhenmodell (© Bundesamt für Eich- und Vermessungswesen)

Digitales Landschaftsmodell - Gewässernetz (© Bundesamt für Eich- und Vermessungswesen)

Naturschutzfachliche Raumgliederung Oberösterreichs, Stand 01-2003 (© Land Oberösterreich)

Moorflächen nach Krisai & Schmidt (aus GENISYS) (© Land Oberösterreich)

Gemeinde Krenglbach

Analoger Flächenwidmungsplan: Stand 13.11.2000

Digitaler Flächenwidmungsplan: aktuell, nicht rechtskräftig

Örtliches Entwicklungskonzept Nr. 1 vom 13.11.2000

Anhang 1

Fotodokumentation

Abb. 1: Von fortschreitender Zuschüttung betroffener landschaftstypischer Obstgraben mit Extensivgrünlandrefugium, beim Berger (Foto: Nadler/TB Haug)

Abb. 2: Autobahnnahe Verbrachungen bei Oberham, zoologisch wertvoll (Foto: Nadler/TB Haug)

Abb. 3: Landschaftsbereichernde Blumen-Ackerrandstreifen auf Vertragsfeldern; sie sollten jedoch nur entlang wenig befahrenen Straßen angelegt werden (Foto: Nadler/TB Haug)

Abb. 4: Naturfernes Waldbild mit Forstmulchereinsatz, bei Gfehret (Foto: Nadler/TB Haug)

Abb. 5: Reich durch Obstbaumbestände gegliederte Landschaft in Geigen (Foto: Nadler/TB Haug)

Abb. 6: Großflächige, eher extensive Weidehaltung in Krenglbach (Foto: Nadler/TB Haug)

Abb. 7: Innbachwehr in Au (Foto: Nadler/TB Haug)

Abb. 8 Wertvollste Wiesenböschung Krenglbachs bei Au, vorbildlich gepflegt (Foto: Nadler/TB Haug)

Abb. 9: Großflächige Maiswirtschaft bei Haag (Foto: Nadler/TB Haug)

Abb. 10: Teichrest und Vernässungsflächen bei Katzbach (Foto: Nadler/TB Haug)

Abb. 11: Ausgedehnte Energiewaldflächen bedrohen die landschaftliche Identität, aber auch den menschlichen Lebensraum im Süden des Gemeindegebietes – bei Katzbach (Foto: Nadler/TB Haug)

Abb. 12: Großflächig monotone Ackerfluren zwischen Gfehret und Schmiding (Foto: Nadler/TB Haug)

Abb. 13: Wenig gepflegte Brachen sind wichtige Naturschutzflächen, zwischen Haiding und Katzbach (Foto: Nadler/TB Haug)

Abb. 14: Einer der letzten Wiesengräben - mit Refugium von Feuchtvegetation, gefährdet durch Zuschütten, Nährstoff- und Sedimenteintrag (Foto: Nadler/TB Haug)

Abb. 15: Durch Ablagerungen bedrohter Brachgraben, eine große, frei liegende Brachfläche und lockere Altholzbestände werten die Landschaft bei Wörist enorm auf (Foto: Nadler/TB Haug)

Abb. 16: Seltener wiesenreicher Landschaftsteil bei Oberham, Intensivgrünland (Foto: Nadler/TB Haug)

Anhang 2

Beschreibung der Einzelflächen

(Datenbank-Bericht: Auswahl Berichte Gemeinde - "Ausdruck Endbericht" sortiert nach Flächennummer)

Gemeinde: **41810 Krenglbach**

Bezirk: **Wels-Land**

lfd. Nummer: **1** Fläche: in m² **1826** Länge in m: **179**
Bestandestyp: **0204 Streuobstbestand (Streuobstwiese/-weide, Obstbaumreihen)**
Charakteristik:
Bearbeiter: Kurt Nadler

lfd. Nummer: **2** Fläche: in m² **12180** Länge in m: **377**
Bestandestyp: **0204 Streuobstbestand (Streuobstwiese/-weide, Obstbaumreihen)**
Charakteristik:
Bearbeiter: Kurt Nadler

lfd. Nummer: **3** Fläche: in m² **1256** Länge in m: **87**
Bestandestyp: **0204 Streuobstbestand (Streuobstwiese/-weide, Obstbaumreihen)**
Charakteristik:
Bearbeiter: Kurt Nadler

lfd. Nummer: **4** Fläche: in m² **1136** Länge in m: **111**
Bestandestyp: **030802 Mesophile, "bunte" Fettwiese und die meisten Magerrasen, -weiden**
Charakteristik: Mit Leontodon hispidus und Betonica officinalis.
Bearbeiter: Kurt Nadler

lfd. Nummer: **5** Fläche: in m² **51470** Länge in m: **697**
Bestandestyp: **0102 Nadelwald/Nadelholzforst**
Charakteristik:
Bearbeiter: Kurt Nadler

lfd. Nummer: **6** Fläche: in m² **3912** Länge in m: **127**
Bestandestyp: **030802 Mesophile, "bunte" Fettwiese und die meisten Magerrasen, -weiden**
Charakteristik: Blumenreiche Fettwiese.
Bearbeiter: Kurt Nadler

lfd. Nummer: **7** Fläche: in m² **34556** Länge in m: **543**
Bestandestyp: **0102 Nadelwald/Nadelholzforst**
Charakteristik:
Bearbeiter: Kurt Nadler

lfd. Nummer: **8** Fläche: in m² **97647** Länge in m: **2072**
Bestandestyp: **0103 Laub-Nadel-Mischwald/Laub-Nadelholz-Mischforst**
Charakteristik:
Bearbeiter: Kurt Nadler

lfd. Nummer: **9** Fläche: in m² **6443** Länge in m: **197**
Bestandestyp: **99 Erhebungsfläche unbestimmten Typs**
Charakteristik: Spätpflege-Ackerbrache mit Dactylis glomerata, Calamagrostis epigejos, Arrhenatherum elatius und Phleum pratense.
Bearbeiter: Kurt Nadler

lfd. Nummer: **10** Fläche: in m² **1710** Länge in m: **95**
Bestandestyp: **030802 Mesophile, "bunte" Fettwiese und die meisten Magerrasen, -weiden**
Charakteristik: Mit Pimpinella major und Heracleum sphondylium, in Bauland befindlich.
Bearbeiter: Kurt Nadler

lfd. Nummer: **11** Fläche: in m² **2105** Länge in m: **91**
Bestandestyp: **030802 Mesophile, "bunte" Fettwiese und die meisten Magerrasen, -weiden**
Charakteristik: Mit Centaurea jacea, in Bauland befindlich.
Bearbeiter: Kurt Nadler

lfd. Nummer: **12** Fläche: in m² **1280** Länge in m: **111**
Bestandestyp: **030802 Mesophile, "bunte" Fettwiese und die meisten Magerrasen, -weiden**
Charakteristik: In Siedlungsgebiet gelegen.
Bearbeiter: Kurt Nadler

lfd. Nummer: **13** Fläche: in m² **9443** Länge in m: **347**
Bestandestyp: **0104 Laubwald/Laubholzforst**
Charakteristik:
Bearbeiter: Kurt Nadler

lfd. Nummer: **14** Fläche: in m² **10015** Länge in m: **275**
Bestandestyp: **0204 Streuobstbestand (Streuobstwiese/-weide, Obstbaumreihen)**
Charakteristik:
Bearbeiter: Kurt Nadler

lfd. Nummer: **15** Fläche: in m² **6316** Länge in m: **192**
Bestandestyp: **030802 Mesophile, "bunte" Fettwiese und die meisten Magerrasen, -weiden**
Charakteristik: Kleereiche Wiese mit Centaurea jacea und Daucus carota.
Bearbeiter: Kurt Nadler

lfd. Nummer: **16** Fläche: in m² **3010** Länge in m: **212**
Bestandestyp: **0204 Streuobstbestand (Streuobstwiese/-weide, Obstbaumreihen)**
Charakteristik:
Bearbeiter: Kurt Nadler

lfd. Nummer: **17** Fläche: in m² **15575** Länge in m: **488**
Bestandestyp: **0204 Streuobstbestand (Streuobstwiese/-weide, Obstbaumreihen)**
Charakteristik:
Bearbeiter: Kurt Nadler

lfd. Nummer: **18** Fläche: in m² **3651** Länge in m: **123**
Bestandestyp: **0102 Nadelwald/Nadelholzforst**
Charakteristik:
Bearbeiter: Kurt Nadler

lfd. Nummer: **19** Fläche: in m² **12666** Länge in m: **252**
Bestandestyp: **0102 Nadelwald/Nadelholzforst**
Charakteristik:
Bearbeiter: Kurt Nadler

lfd. Nummer: **20** Fläche: in m² **1534** Länge in m: **89**
Bestandestyp: **0204 Streuobstbestand (Streuobstwiese/-weide, Obstbaumreihen)**
Charakteristik:
Bearbeiter: Kurt Nadler

lfd. Nummer: **21** Fläche: in m² **16715** Länge in m: **612**
Bestandestyp: **0103 Laub-Nadel-Mischwald/Laub-Nadelholz-Mischforst**
Charakteristik:
Bearbeiter: Kurt Nadler

lfd. Nummer: **22** Fläche: in m² **76278** Länge in m: **952**
Bestandestyp: **0102 Nadelwald/Nadelholzforst**
Charakteristik:
Bearbeiter: Kurt Nadler

lfd. Nummer: **23** Fläche: in m² **28329** Länge in m: **896**
Bestandestyp: **0103 Laub-Nadel-Mischwald/Laub-Nadelholz-Mischforst**
Charakteristik:
Bearbeiter: Kurt Nadler

lfd. Nummer: **24** Fläche: in m² **9224** Länge in m: **764**
Bestandestyp: **0104 Laubwald/Laubholzforst**
Charakteristik:
Bearbeiter: Kurt Nadler

lfd. Nummer: **25** Fläche: in m² **1595** Länge in m: **199**
Bestandestyp: **0104 Laubwald/Laubholzforst**
Charakteristik:
Bearbeiter: Kurt Nadler

lfd. Nummer: **26** Fläche: in m² **1160** Länge in m: **133**
Bestandestyp: **0104 Laubwald/Laubholzforst**
Charakteristik:
Bearbeiter: Kurt Nadler

lfd. Nummer: **27** Fläche: in m² **10337** Länge in m: **624**
Bestandestyp: **0104 Laubwald/Laubholzforst**
Charakteristik:
Bearbeiter: Kurt Nadler

lfd. Nummer: **28** Fläche: in m² **516** Länge in m: **50**
Bestandestyp: **0204 Streuobstbestand (Streuobstwiese/-weide, Obstbaumreihen)**
Charakteristik:
Bearbeiter: Kurt Nadler

lfd. Nummer: **29** Fläche: in m² **2494** Länge in m: **283**
Bestandestyp: **0204 Streuobstbestand (Streuobstwiese/-weide, Obstbaumreihen)**
Charakteristik:
Bearbeiter: Kurt Nadler

lfd. Nummer: **30** Fläche: in m² **190** Länge in m: **0**
Bestandestyp: **0401 Stehendes Gewässer**
Charakteristik: Rechteckiger wahrscheinlicher Fischteich innerhalb einer Energiewaldfläche, in Bachnähe.
Bearbeiter: Kurt Nadler

lfd. Nummer: **31** Fläche: in m² **94224** Länge in m: **1718**
Bestandestyp: **0103 Laub-Nadel-Mischwald/Laub-Nadelholz-Mischforst**
Charakteristik:
Bearbeiter: Kurt Nadler

lfd. Nummer: **32** Fläche: in m² **51223** Länge in m: **846**
Bestandestyp: **0102 Nadelwald/Nadelholzforst**
Charakteristik:
Bearbeiter: Kurt Nadler

lfd. Nummer: **33** Fläche: in m² **778** Länge in m: **59**
Bestandestyp: **0401 Stehendes Gewässer**
Charakteristik: Fischteich in Waldrandlage, mit Reiherzaun.
Bearbeiter: Kurt Nadler

lfd. Nummer: **34** Fläche: in m² **689** Länge in m: **56**
Bestandestyp: **0401 Stehendes Gewässer**
Charakteristik: Fischteich.
Bearbeiter: Kurt Nadler

lfd. Nummer: **35** Fläche: in m² **344** Länge in m: **40**
Bestandestyp: **0401 Stehendes Gewässer**
Charakteristik: Fischteich in Waldrandlage.
Bearbeiter: Kurt Nadler

lfd. Nummer: **36** Fläche: in m² **857** Länge in m: **74**
Bestandestyp: **0401 Stehendes Gewässer**
Charakteristik: Frisch ausgebaggerter Fischteich, vormals mit Altholzsaum, derzeit gehölzfreie Ufer.
Bearbeiter: Kurt Nadler

lfd. Nummer: **37** Fläche: in m² **6974** Länge in m: **334**
Bestandestyp: **0204 Streuobstbestand (Streuobstwiese/-weide, Obstbaumreihen)**
Charakteristik:
Bearbeiter: Kurt Nadler

lfd. Nummer: **38** Fläche: in m² **907** Länge in m: **60**
Bestandestyp: **0201 Kleinstwaldfläche ("Feldgehölz"), Gebüsch oder Baumgruppe unter 1000m²**
Charakteristik: Auartiges Laubgehölz.
Bearbeiter: Kurt Nadler

lfd. Nummer: **39** Fläche: in m² **3599** Länge in m: **136**
Bestandestyp: **0104 Laubwald/Laubholzforst**
Charakteristik:
Bearbeiter: Kurt Nadler

lfd. Nummer: **40** Fläche: in m² **1017** Länge in m: **70**
Bestandestyp: **030802 Mesophile, "bunte" Fettwiese und die meisten Magerrasen, -weiden**
Charakteristik: Mit Centaurea jacea und Obstbäumen.
Bearbeiter: Kurt Nadler

lfd. Nummer: **41** Fläche: in m² **697** Länge in m: **96**
Bestandestyp: **0204 Streuobstbestand (Streuobstwiese/-weide, Obstbaumreihen)**
Charakteristik:
Bearbeiter: Kurt Nadler

lfd. Nummer: **42** Fläche: in m² **2632** Länge in m: **206**
Bestandestyp: **0204 Streuobstbestand (Streuobstwiese/-weide, Obstbaumreihen)**
Charakteristik:
Bearbeiter: Kurt Nadler

lfd. Nummer: **43** Fläche: in m² **4170** Länge in m: **190**
Bestandestyp: **030802 Mesophile, "bunte" Fettwiese und die meisten Magerrasen, -weiden**
Charakteristik: Mit Lotus corniculatus.
Bearbeiter: Kurt Nadler

lfd. Nummer: **44** Fläche: in m² **4179** Länge in m: **259**
Bestandestyp: **030302 Sukzessionsfläche des trockenen Extensivgrünlandes mit oder ohne jüngerem Gehölzaufwuchs**
Charakteristik: Hangbrache mit Galium verum, Colchicum autumnale und Bromus erectus.
Bearbeiter: Kurt Nadler

lfd. Nummer: **45** Fläche: in m² **1133** Länge in m: **67**
Bestandestyp: **0306 Neubewaldung/Aufforstung**
Charakteristik:
Bearbeiter: Kurt Nadler

lfd. Nummer: **46** Fläche: in m² **8297** Länge in m: **223**
Bestandestyp: **99 Erhebungsfläche unbestimmten Typs**
Charakteristik: Spätpflege-Ackerbrache mit Dactylis glomerata, Phleum pratense, Cirsium arvense und Pastinaca sativa.
Bearbeiter: Kurt Nadler

lfd. Nummer: **47** Fläche: in m² **1339** Länge in m: **146**
Bestandestyp: **0104 Laubwald/Laubholzforst**
Charakteristik:
Bearbeiter: Kurt Nadler

lfd. Nummer: **48** Fläche: in m² **7551** Länge in m: **746**
Bestandestyp: **0104 Laubwald/Laubholzforst**
Charakteristik:
Bearbeiter: Kurt Nadler

lfd. Nummer: **49** Fläche: in m² **301** Länge in m: **56**
Bestandestyp: **0104 Laubwald/Laubholzforst**
Charakteristik:
Bearbeiter: Kurt Nadler

lfd. Nummer: **50** Fläche: in m² **7560** Länge in m: **428**
Bestandestyp: **0104 Laubwald/Laubholzforst**
Charakteristik:
Bearbeiter: Kurt Nadler

lfd. Nummer: **51** Fläche: in m² **2764** Länge in m: **212**
Bestandestyp: **0104 Laubwald/Laubholzforst**
Charakteristik:
Bearbeiter: Kurt Nadler

lfd. Nummer: **52** Fläche: in m² **50634** Länge in m: **500**
Bestandestyp: **0102 Nadelwald/Nadelholzforst**
Charakteristik:
Bearbeiter: Kurt Nadler

lfd. Nummer: **53** Fläche: in m² **5495** Länge in m: **236**
Bestandestyp: **0603 Deponien**
Charakteristik: Verfüllter Graben im offenen Kulturland, Schuttdeponie der Gemeinde, Offenboden und Ruderalvegetation vorhanden.
Bearbeiter: Kurt Nadler

lfd. Nummer: **54** Fläche: in m² **3660** Länge in m: **179**
Bestandestyp: **0103 Laub-Nadel-Mischwald/Laub-Nadelholz-Mischforst**
Charakteristik:
Bearbeiter: Kurt Nadler

lfd. Nummer: **55** Fläche: in m² **2404** Länge in m: **177**
Bestandestyp: **0204 Streuobstbestand (Streuobstwiese/-weide, Obstbaumreihen)**
Charakteristik:
Bearbeiter: Kurt Nadler

lfd. Nummer: **56** Fläche: in m² **3884** Länge in m: **297**
Bestandestyp: **0204 Streuobstbestand (Streuobstwiese/-weide, Obstbaumreihen)**
Charakteristik:
Bearbeiter: Kurt Nadler

lfd. Nummer: **57** Fläche: in m² **5645** Länge in m: **414**
Bestandestyp: **0204 Streuobstbestand (Streuobstwiese/-weide, Obstbaumreihen)**
Charakteristik:
Bearbeiter: Kurt Nadler

lfd. Nummer: **58** Fläche: in m² **942** Länge in m: **89**
Bestandestyp: **030802 Mesophile, "bunte" Fettwiese und die meisten Magerrasen, -weiden**
Charakteristik: Mit Geranium pratense.
Bearbeiter: Kurt Nadler

lfd. Nummer: **59** Fläche: in m² **2338** Länge in m: **230**
Bestandestyp: **030802 Mesophile, "bunte" Fettwiese und die meisten Magerrasen, -weiden**
Charakteristik: Wie Fläche 58.
Bearbeiter: Kurt Nadler

lfd. Nummer: **60** Fläche: in m² **1874** Länge in m: **167**
Bestandestyp: **0204 Streuobstbestand (Streuobstwiese/-weide, Obstbaumreihen)**
Charakteristik:
Bearbeiter: Kurt Nadler

lfd. Nummer: **61** Fläche: in m² **373** Länge in m: **52**
Bestandestyp: **0201 Kleinstwaldfläche ("Feldgehölz"), Gebüsch oder Baumgruppe unter 1000m²**
Charakteristik: Eschengehölz.
Bearbeiter: Kurt Nadler

lfd. Nummer: **62** Fläche: in m² **16698** Länge in m: **612**
Bestandestyp: **0104 Laubwald/Laubholzforst**
Charakteristik:
Bearbeiter: Kurt Nadler

lfd. Nummer: **63** Fläche: in m² **4070** Länge in m: **119**
Bestandestyp: **0307 Feuchtes und nasses Extensivgrünland**
Charakteristik: Mit Lolium perenne, Cirsium oleraceum und Carex sp..
Bearbeiter: Kurt Nadler

lfd. Nummer: **64** Fläche: in m² **3719** Länge in m: **128**
Bestandestyp: **99 Erhebungsfläche unbestimmten Typs**
Charakteristik: Spätpflege-Brache mit Dactylis glomerata, Arrhenatherum elatius, weiters Cirsium oleraceum und Lathyrus pratensis.
Bearbeiter: Kurt Nadler

lfd. Nummer: **65** Fläche: in m² **5964** Länge in m: **277**
Bestandestyp: **0304 Sukzessionsfläche in ehemaligen Intensivgebieten**
Charakteristik:
Bearbeiter: Kurt Nadler

lfd. Nummer: **66** Fläche: in m² **33085** Länge in m: **699**
Bestandestyp: **0103 Laub-Nadel-Mischwald/Laub-Nadelholz-Mischforst**
Charakteristik:
Bearbeiter: Kurt Nadler

lfd. Nummer: **67** Fläche: in m² **29955** Länge in m: **455**
Bestandestyp: **0102 Nadelwald/Nadelholzforst**
Charakteristik:
Bearbeiter: Kurt Nadler

lfd. Nummer: **68** Fläche: in m² **1180** Länge in m: **92**
Bestandestyp: **0204 Streuobstbestand (Streuobstwiese/-weide, Obstbaumreihen)**
Charakteristik:
Bearbeiter: Kurt Nadler

lfd. Nummer: **69** Fläche: in m² **3068** Länge in m: **139**
Bestandestyp: **0204 Streuobstbestand (Streuobstwiese/-weide, Obstbaumreihen)**
Charakteristik:
Bearbeiter: Kurt Nadler

lfd. Nummer: **70** Fläche: in m² **21223** Länge in m: **418**
Bestandestyp: **0102 Nadelwald/Nadelholzforst**
Charakteristik:
Bearbeiter: Kurt Nadler

lfd. Nummer: **71** Fläche: in m² **18870** Länge in m: **753**
Bestandestyp: **0103 Laub-Nadel-Mischwald/Laub-Nadelholz-Mischforst**
Charakteristik:
Bearbeiter: Kurt Nadler

lfd. Nummer: **72** Fläche: in m² **2844** Länge in m: **133**
Bestandestyp: **0204 Streuobstbestand (Streuobstwiese/-weide, Obstbaumreihen)**
Charakteristik:
Bearbeiter: Kurt Nadler

lfd. Nummer: **73** Fläche: in m² **36248** Länge in m: **684**
Bestandestyp: **0103 Laub-Nadel-Mischwald/Laub-Nadelholz-Mischforst**
Charakteristik:
Bearbeiter: Kurt Nadler

lfd. Nummer: **74** Fläche: in m² **862** Länge in m: **59**
Bestandestyp: **0204 Streuobstbestand (Streuobstwiese/-weide, Obstbaumreihen)**
Charakteristik:
Bearbeiter: Kurt Nadler

lfd. Nummer: **75** Fläche: in m² **12578** Länge in m: **277**
Bestandestyp: **0103 Laub-Nadel-Mischwald/Laub-Nadelholz-Mischforst**
Charakteristik:
Bearbeiter: Kurt Nadler

lfd. Nummer: **76** Fläche: in m² **1334** Länge in m: **79**
Bestandestyp: **0306 Neubewaldung/Aufforstung**
Charakteristik:
Bearbeiter: Kurt Nadler

lfd. Nummer: **77** Fläche: in m² **6955** Länge in m: **205**
Bestandestyp: **0204 Streuobstbestand (Streuobstwiese/-weide, Obstbaumreihen)**
Charakteristik:
Bearbeiter: Kurt Nadler

lfd. Nummer: **78** Fläche: in m² **142496** Länge in m: **1671**
Bestandestyp: **0102 Nadelwald/Nadelholzforst**
Charakteristik:
Bearbeiter: Kurt Nadler

lfd. Nummer: **79** Fläche: in m² **2697** Länge in m: **154**
Bestandestyp: **0204 Streuobstbestand (Streuobstwiese/-weide, Obstbaumreihen)**
Charakteristik:
Bearbeiter: Kurt Nadler

lfd. Nummer: **80** Fläche: in m² **1188** Länge in m: **74**
Bestandestyp: **030802 Mesophile, "bunte" Fettwiese und die meisten Magerrasen, -weiden**
Charakteristik: Mit Centaurea jacea.
Bearbeiter: Kurt Nadler

lfd. Nummer: **81** Fläche: in m² **4346** Länge in m: **276**
Bestandestyp: **0204 Streuobstbestand (Streuobstwiese/-weide, Obstbaumreihen)**
Charakteristik:
Bearbeiter: Kurt Nadler

lfd. Nummer: **82** Fläche: in m² **11586** Länge in m: **277**
Bestandestyp: **0103 Laub-Nadel-Mischwald/Laub-Nadelholz-Mischforst**
Charakteristik:
Bearbeiter: Kurt Nadler

lfd. Nummer: **83** Fläche: in m² **1908** Länge in m: **155**
Bestandestyp: **0204 Streuobstbestand (Streuobstwiese/-weide, Obstbaumreihen)**
Charakteristik:
Bearbeiter: Kurt Nadler

lfd. Nummer: **84** Fläche: in m² **13580** Länge in m: **630**
Bestandestyp: **0204 Streuobstbestand (Streuobstwiese/-weide, Obstbaumreihen)**
Charakteristik:
Bearbeiter: Kurt Nadler

lfd. Nummer: **85** Fläche: in m² **2509** Länge in m: **127**
Bestandestyp: **0204 Streuobstbestand (Streuobstwiese/-weide, Obstbaumreihen)**
Charakteristik:
Bearbeiter: Kurt Nadler

lfd. Nummer: **86** Fläche: in m² **6294** Länge in m: **248**
Bestandestyp: **0204 Streuobstbestand (Streuobstwiese/-weide, Obstbaumreihen)**
Charakteristik:
Bearbeiter: Kurt Nadler

lfd. Nummer: **87** Fläche: in m² **1608** Länge in m: **97**
Bestandestyp: **0204 Streuobstbestand (Streuobstwiese/-weide, Obstbaumreihen)**
Charakteristik:
Bearbeiter: Kurt Nadler

lfd. Nummer: **88** Fläche: in m² **2506** Länge in m: **284**
Bestandestyp: **0204 Streuobstbestand (Streuobstwiese/-weide, Obstbaumreihen)**
Charakteristik:
Bearbeiter: Kurt Nadler

lfd. Nummer: **89** Fläche: in m² **771** Länge in m: **72**
Bestandestyp: **0201 Kleinstwaldfläche ("Feldgehölz"), Gebüsch oder Baumgruppe unter 1000m²**
Charakteristik: Laubgehölz mit altem Baumbestand.
Bearbeiter: Kurt Nadler

lfd. Nummer: **90** Fläche: in m² **3785** Länge in m: **165**
Bestandestyp: **030802 Mesophile, "bunte" Fettwiese und die meisten Magerrasen, -weiden**
Charakteristik: Großteils mit Geranium pratense.
Bearbeiter: Kurt Nadler

lfd. Nummer: **91** Fläche: in m² **2485** Länge in m: **325**
Bestandestyp: **0204 Streuobstbestand (Streuobstwiese/-weide, Obstbaumreihen)**
Charakteristik:
Bearbeiter: Kurt Nadler

lfd. Nummer: **92** Fläche: in m² **961** Länge in m: **102**
Bestandestyp: **0204 Streuobstbestand (Streuobstwiese/-weide, Obstbaumreihen)**
Charakteristik:
Bearbeiter: Kurt Nadler

lfd. Nummer: **93** Fläche: in m² **381** Länge in m: **61**
Bestandestyp: **0204 Streuobstbestand (Streuobstwiese/-weide, Obstbaumreihen)**
Charakteristik:
Bearbeiter: Kurt Nadler

lfd. Nummer: **94** Fläche: in m² **5471** Länge in m: **328**
Bestandestyp: **0104 Laubwald/Laubholzforst**
Charakteristik:
Bearbeiter: Kurt Nadler

lfd. Nummer: **95** Fläche: in m² **3596** Länge in m: **127**
Bestandestyp: **0204 Streuobstbestand (Streuobstwiese/-weide, Obstbaumreihen)**
Charakteristik:
Bearbeiter: Kurt Nadler

lfd. Nummer: **96** Fläche: in m² **1036** Länge in m: **121**
Bestandestyp: **0204 Streuobstbestand (Streuobstwiese/-weide, Obstbaumreihen)**
Charakteristik:
Bearbeiter: Kurt Nadler

lfd. Nummer: **97** Fläche: in m² **277** Länge in m: **34**
Bestandestyp: **0201 Kleinstwaldfläche ("Feldgehölz"), Gebüsch oder Baumgruppe unter 1000m²**
Charakteristik: Rainverbreiterung mit Laubgehölzen.
Bearbeiter: Kurt Nadler

lfd. Nummer: **98** Fläche: in m² **4765** Länge in m: **329**
Bestandestyp: **0204 Streuobstbestand (Streuobstwiese/-weide, Obstbaumreihen)**
Charakteristik:
Bearbeiter: Kurt Nadler

lfd. Nummer: **99** Fläche: in m² **1412** Länge in m: **137**
Bestandestyp: **0304 Sukzessionsfläche in ehemaligen Intensivgebieten**
Charakteristik:
Bearbeiter: Kurt Nadler

lfd. Nummer: **100** Fläche: in m² **7165** Länge in m: **424**
Bestandestyp: **0202 Uferbegleitgehölz**
Charakteristik: Eschendominanz.
Bearbeiter: Kurt Nadler

lfd. Nummer: **101** Fläche: in m² **15206** Länge in m: **530**
Bestandestyp: **0204 Streuobstbestand (Streuobstwiese/-weide, Obstbaumreihen)**
Charakteristik:
Bearbeiter: Kurt Nadler

lfd. Nummer: **102** Fläche: in m² **389** Länge in m: **41**
Bestandestyp: **0204 Streuobstbestand (Streuobstwiese/-weide, Obstbaumreihen)**
Charakteristik:
Bearbeiter: Kurt Nadler

lfd. Nummer: **103** Fläche: in m² **1422** Länge in m: **113**
Bestandestyp: **0204 Streuobstbestand (Streuobstwiese/-weide, Obstbaumreihen)**
Charakteristik:
Bearbeiter: Kurt Nadler

lfd. Nummer: **104** Fläche: in m² **1086** Länge in m: **94**
Bestandestyp: **030802 Mesophile, "bunte" Fettwiese und die meisten Magerrasen, -weiden**
Charakteristik: Mit Leontodon hispidus und Centaurea jacea; Störeinflüsse.
Bearbeiter: Kurt Nadler

lfd. Nummer: **105** Fläche: in m² **13561** Länge in m: **518**
Bestandestyp: **0104 Laubwald/Laubholzforst**
Charakteristik:
Bearbeiter: Kurt Nadler

lfd. Nummer: **106** Fläche: in m² **11695** Länge in m: **611**
Bestandestyp: **0204 Streuobstbestand (Streuobstwiese/-weide, Obstbaumreihen)**
Charakteristik:
Bearbeiter: Kurt Nadler

lfd. Nummer: **107** Fläche: in m² **39932** Länge in m: **632**
Bestandestyp: **0102 Nadelwald/Nadelholzforst**
Charakteristik:
Bearbeiter: Kurt Nadler

lfd. Nummer: **108** Fläche: in m² **4716** Länge in m: **259**
Bestandestyp: **0104 Laubwald/Laubholzforst**
Charakteristik:
Bearbeiter: Kurt Nadler

lfd. Nummer: **109** Fläche: in m² **3122** Länge in m: **237**
Bestandestyp: **0104 Laubwald/Laubholzforst**
Charakteristik:
Bearbeiter: Kurt Nadler

lfd. Nummer: **110** Fläche: in m² **8532** Länge in m: **470**
Bestandestyp: **0104 Laubwald/Laubholzforst**
Charakteristik:
Bearbeiter: Kurt Nadler

lfd. Nummer: **111** Fläche: in m² **604** Länge in m: **54**
Bestandestyp: **0401 Stehendes Gewässer**
Charakteristik: Versteckt liegender Waldteich.
Bearbeiter: Kurt Nadler

lfd. Nummer: **112** Fläche: in m² **1726** Länge in m: **133**
Bestandestyp: **030301 Sukzessionsfläche des feuchten und nassen Extensivgrünlandes mit oder ohne jüngerem Gehölzaufwuchs**
Charakteristik: Mit Filipendula ulmaria und Equisetum telmateia.
Bearbeiter: Kurt Nadler

lfd. Nummer: **113** Fläche: in m² **4770** Länge in m: **376**
Bestandestyp: **0204 Streuobstbestand (Streuobstwiese/-weide, Obstbaumreihen)**
Charakteristik:
Bearbeiter: Kurt Nadler

lfd. Nummer: **114** Fläche: in m² **36777** Länge in m: **500**
Bestandestyp: **99 Erhebungsfläche unbestimmten Typs**
Charakteristik: Spätpflege-Ackerbrache.
Bearbeiter: Kurt Nadler

lfd. Nummer: **115** Fläche: in m² **1130** Länge in m: **103**
Bestandestyp: **0201 Kleinstwaldfläche ("Feldgehölz"), Gebüsch oder Baumgruppe unter 1000m²**
Charakteristik: Laubgehölz an Siedlungsrand.
Bearbeiter: Kurt Nadler

lfd. Nummer: **116** Fläche: in m² **45461** Länge in m: **635**
Bestandestyp: **0102 Nadelwald/Nadelholzforst**
Charakteristik:
Bearbeiter: Kurt Nadler

lfd. Nummer: **117** Fläche: in m² **3377** Länge in m: **126**
Bestandestyp: **0204 Streuobstbestand (Streuobstwiese/-weide, Obstbaumreihen)**
Charakteristik:
Bearbeiter: Kurt Nadler

lfd. Nummer: **118** Fläche: in m² **2252** Länge in m: **112**
Bestandestyp: **0204 Streuobstbestand (Streuobstwiese/-weide, Obstbaumreihen)**
Charakteristik:
Bearbeiter: Kurt Nadler

lfd. Nummer: **119** Fläche: in m² **1075** Länge in m: **83**
Bestandestyp: **0204 Streuobstbestand (Streuobstwiese/-weide, Obstbaumreihen)**
Charakteristik:
Bearbeiter: Kurt Nadler

lfd. Nummer: **120** Fläche: in m² **2189** Länge in m: **200**
Bestandestyp: **0204 Streuobstbestand (Streuobstwiese/-weide, Obstbaumreihen)**
Charakteristik:
Bearbeiter: Kurt Nadler

lfd. Nummer: **121** Fläche: in m² **57980** Länge in m: **1000**
Bestandestyp: **99 Erhebungsfläche unbestimmten Typs**
Charakteristik: Sehr extensiv beweidete Fläche.
Bearbeiter: Kurt Nadler

lfd. Nummer: **122** Fläche: in m² **2690** Länge in m: **115**
Bestandestyp: **0401 Stehendes Gewässer**
Charakteristik: Neu angelegter, großer Teich im Siedlungsgebiet, fischereilich genutzt.
Bearbeiter: Kurt Nadler

lfd. Nummer: **123** Fläche: in m² **3659** Länge in m: **129**
Bestandestyp: **0401 Stehendes Gewässer**
Charakteristik: Wie Fläche 122.
Bearbeiter: Kurt Nadler

lfd. Nummer: **124** Fläche: in m² **2372** Länge in m: **231**
Bestandestyp: **0201 Kleinstwaldfläche ("Feldgehölz"), Gebüsch oder Baumgruppe unter 1000m²**
Charakteristik: Rainverbreiterung mit Laubholzbestand, vorwiegend Eschen.
Bearbeiter: Kurt Nadler

lfd. Nummer: **125** Fläche: in m² **1397** Länge in m: **82**
Bestandestyp: **0204 Streuobstbestand (Streuobstwiese/-weide, Obstbaumreihen)**
Charakteristik:
Bearbeiter: Kurt Nadler

lfd. Nummer: **126** Fläche: in m² **4686** Länge in m: **191**
Bestandestyp: **030802 Mesophile, "bunte" Fettwiese und die meisten Magerrasen, -weiden**
Charakteristik: Mit Geranium pratense.
Bearbeiter: Kurt Nadler

lfd. Nummer: **127** Fläche: in m² **4168** Länge in m: **168**
Bestandestyp: **030802 Mesophile, "bunte" Fettwiese und die meisten Magerrasen, -weiden**
Charakteristik: Mit Cirsium oleraceum und Holcus lanatus.
Bearbeiter: Kurt Nadler

lfd. Nummer: **128** Fläche: in m² **3374** Länge in m: **194**
Bestandestyp: **030802 Mesophile, "bunte" Fettwiese und die meisten Magerrasen, -weiden**
Charakteristik: Obstwiese mit Salvia pratensis und Daucus carota.
Bearbeiter: Kurt Nadler

lfd. Nummer: **129** Fläche: in m² **4409** Länge in m: **213**
Bestandestyp: **030802 Mesophile, "bunte" Fettwiese und die meisten Magerrasen, -weiden**
Charakteristik: Mit Leontodon hispidus, Centaurea jacea, Knautia arvensis und Betonica officinalis, mit Störstellen, teilweise auch gehäckselt.
Bearbeiter: Kurt Nadler

lfd. Nummer: **130** Fläche: in m² **1057** Länge in m: **175**
Bestandestyp: **0204 Streuobstbestand (Streuobstwiese/-weide, Obstbaumreihen)**
Charakteristik:
Bearbeiter: Kurt Nadler

lfd. Nummer: **131** Fläche: in m² **247** Länge in m: **32**
Bestandestyp: **0201 Kleinstwaldfläche ("Feldgehölz"), Gebüsch oder Baumgruppe unter 1000m²**
Charakteristik: Verwildertes Obstgehölz.
Bearbeiter: Kurt Nadler

lfd. Nummer: **132** Fläche: in m² **761** Länge in m: **106**
Bestandestyp: **0304 Sukzessionsfläche in ehemaligen Intensivgebieten**
Charakteristik:
Bearbeiter: Kurt Nadler

lfd. Nummer: **133** Fläche: in m² **3073** Länge in m: **391**
Bestandestyp: **0204 Streuobstbestand (Streuobstwiese/-weide, Obstbaumreihen)**
Charakteristik: Ungemähter Rain mit Obstbaumbestand.
Bearbeiter: Kurt Nadler

lfd. Nummer: **134** Fläche: in m² **248** Länge in m: **54**
Bestandestyp: **0204 Streuobstbestand (Streuobstwiese/-weide, Obstbaumreihen)**
Charakteristik:
Bearbeiter: Kurt Nadler

lfd. Nummer: **135** Fläche: in m² **17943** Länge in m: **414**
Bestandestyp: **0104 Laubwald/Laubholzforst**
Charakteristik:
Bearbeiter: Kurt Nadler

lfd. Nummer: **136** Fläche: in m² **2321** Länge in m: **287**
Bestandestyp: **030802 Mesophile, "bunte" Fettwiese und die meisten Magerrasen, -weiden**
Charakteristik: Mit Centaurea jacea und etwas Colchicum autumnale; teilweise spät gemäht.
Bearbeiter: Kurt Nadler

lfd. Nummer: **137** Fläche: in m² **476** Länge in m: **46**
Bestandestyp: **030802 Mesophile, "bunte" Fettwiese und die meisten Magerrasen, -weiden**
Charakteristik: Mit Centaurea jacea und Salvia pratensis, im Bauland befindlich.
Bearbeiter: Kurt Nadler

lfd. Nummer: **138** Fläche: in m² **2301** Länge in m: **141**
Bestandestyp: **0103 Laub-Nadel-Mischwald/Laub-Nadelholz-Mischforst**
Charakteristik:
Bearbeiter: Kurt Nadler

lfd. Nummer: **139** Fläche: in m² **4965** Länge in m: **243**
Bestandestyp: **0204 Streuobstbestand (Streuobstwiese/-weide, Obstbaumreihen)**
Charakteristik:
Bearbeiter: Kurt Nadler

lfd. Nummer: **140** Fläche: in m² **32756** Länge in m: **557**
Bestandestyp: **030802 Mesophile, "bunte" Fettwiese und die meisten Magerrasen, -weiden**
Charakteristik: Weiter Hangbereich mit kleereicher Blumenwiese (v. a. Lotus corniculatus, weiters Centaurea jacea, Galium album und Knautia arvensis).
Bearbeiter: Kurt Nadler

lfd. Nummer: **141** Fläche: in m² **448** Länge in m: **45**
Bestandestyp: **0204 Streuobstbestand (Streuobstwiese/-weide, Obstbaumreihen)**
Charakteristik:
Bearbeiter: Kurt Nadler

lfd. Nummer: **142** Fläche: in m² **40098** Länge in m: **517**
Bestandestyp: **0103 Laub-Nadel-Mischwald/Laub-Nadelholz-Mischforst**
Charakteristik:
Bearbeiter: Kurt Nadler

lfd. Nummer: **143** Fläche: in m² **15681** Länge in m: **289**
Bestandestyp: **99 Erhebungsfläche unbestimmten Typs**
Charakteristik: Spätpflege-Brache mit Rumex obtusifolius.
Bearbeiter: Kurt Nadler

lfd. Nummer: **144** Fläche: in m² **529** Länge in m: **52**
Bestandestyp: **0201 Kleinstwaldfläche ("Feldgehölz"), Gebüsch oder Baumgruppe unter 1000m²**
Charakteristik:
Bearbeiter: Kurt Nadler

lfd. Nummer: **145** Fläche: in m² **381** Länge in m: **47**
Bestandestyp: **0201 Kleinstwaldfläche ("Feldgehölz"), Gebüsch oder Baumgruppe unter 1000m²**
Charakteristik:
Bearbeiter: Kurt Nadler

lfd. Nummer: **146** Fläche: in m² **620** Länge in m: **56**
Bestandestyp: **0204 Streuobstbestand (Streuobstwiese/-weide, Obstbaumreihen)**
Charakteristik:
Bearbeiter: Kurt Nadler

lfd. Nummer: **147** Fläche: in m² **552** Länge in m: **53**
Bestandestyp: **030802 Mesophile, "bunte" Fettwiese und die meisten Magerrasen, -weiden**
Charakteristik: Mit Centaurea jacea und Cirsium oleraceum.
Bearbeiter: Kurt Nadler

lfd. Nummer: **148** Fläche: in m² **4339** Länge in m: **137**
Bestandestyp: **99 Erhebungsfläche unbestimmten Typs**
Charakteristik: Spätpflege-Fläche mit Lolium perenne und Rumex sp..
Bearbeiter: Kurt Nadler

lfd. Nummer: **149** Fläche: in m² **1962** Länge in m: **106**
Bestandestyp: **0401 Stehendes Gewässer**
Charakteristik: Zwischen Bauernhäusern liegender Teich.
Bearbeiter: Kurt Nadler

lfd. Nummer: **150** Fläche: in m² **4526** Länge in m: **168**
Bestandestyp: **0302 Großröhricht und Schilfröhricht**
Charakteristik:
Bearbeiter: Kurt Nadler

lfd. Nummer: **151** Fläche: in m² **4783** Länge in m: **404**
Bestandestyp: **0104 Laubwald/Laubholzforst**
Charakteristik:
Bearbeiter: Kurt Nadler

lfd. Nummer: **152** Fläche: in m² **1082** Länge in m: **100**
Bestandestyp: **0401 Stehendes Gewässer**
Charakteristik: Im Ortsbereich liegender alter Teich.
Bearbeiter: Kurt Nadler

lfd. Nummer: **153** Fläche: in m² **2078** Länge in m: **120**
Bestandestyp: **0401 Stehendes Gewässer**
Charakteristik: Teich in Ortsgebiet.
Bearbeiter: Kurt Nadler

lfd. Nummer: **154** Fläche: in m² **1033** Länge in m: **72**
Bestandestyp: **0401 Stehendes Gewässer**
Charakteristik: Teich in Ortsgebiet.
Bearbeiter: Kurt Nadler

lfd. Nummer: **155** Fläche: in m² **548** Länge in m: **75**
Bestandestyp: **030802 Mesophile, "bunte" Fettwiese und die meisten Magerrasen, -weiden**
Charakteristik: Mit Geranium pratense und Molinia arundinacea.
Bearbeiter: Kurt Nadler

lfd. Nummer: **156** Fläche: in m² **5245** Länge in m: **179**
Bestandestyp: **99 Erhebungsfläche unbestimmten Typs**
Charakteristik: Spätmahd-Brache.
Bearbeiter: Kurt Nadler

lfd. Nummer: **157** Fläche: in m² **1392** Länge in m: **77**
Bestandestyp: **99 Erhebungsfläche unbestimmten Typs**
Charakteristik: Wenig oft gepflegte ampferreiche Brache.
Bearbeiter: Kurt Nadler

lfd. Nummer: **158** Fläche: in m² **10120** Länge in m: **443**
Bestandestyp: **030802 Mesophile, "bunte" Fettwiese und die meisten Magerrasen, -weiden**
Charakteristik: Teilweise sehr fett, mit Centaurea jacea, Pimpinella major und Salvia pratensis.
Bearbeiter: Kurt Nadler

lfd. Nummer: **159** Fläche: in m² **12178** Länge in m: **286**
Bestandestyp: **0103 Laub-Nadel-Mischwald/Laub-Nadelholz-Mischforst**
Charakteristik:
Bearbeiter: Kurt Nadler

lfd. Nummer: **160** Fläche: in m² **3330** Länge in m: **140**
Bestandestyp: **030802 Mesophile, "bunte" Fettwiese und die meisten Magerrasen, -weiden**
Charakteristik: Mit Pimpinella major, Heracleum sphondylium, etwas Holcus lanatus und Centaurea jacea.
Bearbeiter: Kurt Nadler

lfd. Nummer: **161** Fläche: in m² **12015** Länge in m: **279**
Bestandestyp: **99 Erhebungsfläche unbestimmten Typs**
Charakteristik: Spätmahd-Fettwiese mit sehr viel Heracleum sphondylium.
Bearbeiter: Kurt Nadler

lfd. Nummer: **162** Fläche: in m² **1421** Länge in m: **144**
Bestandestyp: **0204 Streuobstbestand (Streuobstwiese/-weide, Obstbaumreihen)**
Charakteristik:
Bearbeiter: Kurt Nadler

lfd. Nummer: **163** Fläche: in m² **541** Länge in m: **60**
Bestandestyp: **0204 Streuobstbestand (Streuobstwiese/-weide, Obstbaumreihen)**
Charakteristik:
Bearbeiter: Kurt Nadler

lfd. Nummer: **164** Fläche: in m² **8876** Länge in m: **444**
Bestandestyp: **0304 Sukzessionsfläche in ehemaligen Intensivgebieten**
Charakteristik:
Bearbeiter: Kurt Nadler

lfd. Nummer: **165** Fläche: in m² **7845** Länge in m: **448**
Bestandestyp: **0304 Sukzessionsfläche in ehemaligen Intensivgebieten**
Charakteristik:
Bearbeiter: Kurt Nadler

lfd. Nummer: **166** Fläche: in m² **3735** Länge in m: **127**
Bestandestyp: **99 Erhebungsfläche unbestimmten Typs**
Charakteristik: Spätpflege-Brache mit Arrhenatherum elatius.
Bearbeiter: Kurt Nadler

lfd. Nummer: **167** Fläche: in m² **13499** Länge in m: **278**
Bestandestyp: **99 Erhebungsfläche unbestimmten Typs**
Charakteristik: Spätpflege-Brache mit Urtica dioica und Rumex obtusifolius.
Bearbeiter: Kurt Nadler

lfd. Nummer: **168** Fläche: in m² **7673** Länge in m: **250**
Bestandestyp: **99 Erhebungsfläche unbestimmten Typs**
Charakteristik: Rohbodenbrache.
Bearbeiter: Kurt Nadler

lfd. Nummer: **169** Fläche: in m² **1531** Länge in m: **147**
Bestandestyp: **0104 Laubwald/Laubholzforst**
Charakteristik:
Bearbeiter: Kurt Nadler

lfd. Nummer: **170** Fläche: in m² **34332** Länge in m: **472**
Bestandestyp: **0102 Nadelwald/Nadelholzforst**
Charakteristik:
Bearbeiter: Kurt Nadler

lfd. Nummer: **171** Fläche: in m² **17707** Länge in m: **423**
Bestandestyp: **0102 Nadelwald/Nadelholzforst**
Charakteristik:
Bearbeiter: Kurt Nadler

lfd. Nummer: **172** Fläche: in m² **27264** Länge in m: **727**
Bestandestyp: **0305 Sukzessionsfläche auf ehemaligen Abbauflächen geogener Rohstoffe**
Charakteristik: Überwiegend hochstaudige Brache.
Bearbeiter: Kurt Nadler

lfd. Nummer: **173** Fläche: in m² **32380** Länge in m: **481**
Bestandestyp: **0103 Laub-Nadel-Mischwald/Laub-Nadelholz-Mischforst**
Charakteristik:
Bearbeiter: Kurt Nadler

lfd. Nummer: **174** Fläche: in m² **7873** Länge in m: **522**
Bestandestyp: **0304 Sukzessionsfläche in ehemaligen Intensivgebieten**
Charakteristik:
Bearbeiter: Kurt Nadler

lfd. Nummer: **175** Fläche: in m² **1733** Länge in m: **201**
Bestandestyp: **0304 Sukzessionsfläche in ehemaligen Intensivgebieten**
Charakteristik:
Bearbeiter: Kurt Nadler

lfd. Nummer: **176** Fläche: in m² **1707** Länge in m: **82**
Bestandestyp: **0204 Streuobstbestand (Streuobstwiese/-weide, Obstbaumreihen)**
Charakteristik:
Bearbeiter: Kurt Nadler

lfd. Nummer: **177** Fläche: in m² **759** Länge in m: **74**
Bestandestyp: **0204 Streuobstbestand (Streuobstwiese/-weide, Obstbaumreihen)**
Charakteristik:
Bearbeiter: Kurt Nadler

lfd. Nummer: **178** Fläche: in m² **8029** Länge in m: **306**
Bestandestyp: **0204 Streuobstbestand (Streuobstwiese/-weide, Obstbaumreihen)**
Charakteristik:
Bearbeiter: Kurt Nadler

lfd. Nummer: **179** Fläche: in m² **2309** Länge in m: **144**
Bestandestyp: **0204 Streuobstbestand (Streuobstwiese/-weide, Obstbaumreihen)**
Charakteristik:
Bearbeiter: Kurt Nadler

lfd. Nummer: **180** Fläche: in m² **3453** Länge in m: **116**
Bestandestyp: **0307 Feuchtes und nasses Extensivgrünland**
Charakteristik: Mit Juncus cf. filiformis.
Bearbeiter: Kurt Nadler

lfd. Nummer: **182** Fläche: in m² **930** Länge in m: **132**
Bestandestyp: **030802 Mesophile, "bunte" Fettwiese und die meisten Magerrasen, -weiden**
Charakteristik: Sehr fett, mit Crepis biennis und Centaurea jacea.
Bearbeiter: Kurt Nadler

lfd. Nummer: **183** Fläche: in m² **2619** Länge in m: **122**
Bestandestyp: **0204 Streuobstbestand (Streuobstwiese/-weide, Obstbaumreihen)**
Charakteristik:
Bearbeiter: Kurt Nadler

lfd. Nummer: **184** Fläche: in m² **939** Länge in m: **66**
Bestandestyp: **0401 Stehendes Gewässer**
Charakteristik: Alter Teich in Hausnähe.
Bearbeiter: Kurt Nadler

lfd. Nummer: **185** Fläche: in m² **6118** Länge in m: **175**
Bestandestyp: **0204 Streuobstbestand (Streuobstwiese/-weide, Obstbaumreihen)**
Charakteristik:
Bearbeiter: Kurt Nadler

lfd. Nummer: **186** Fläche: in m² **226** Länge in m: **37**
Bestandestyp: **0603 Deponien**
Charakteristik: Anschüttungen in Graben.
Bearbeiter: Kurt Nadler

lfd. Nummer: **187** Fläche: in m² **887** Länge in m: **105**
Bestandestyp: **030301 Sukzessionsfläche des feuchten und nassen Extensivgrünlandes mit oder ohne jüngerem Gehölzaufwuchs**
Charakteristik: Grabenbrache mit Filipendula ulmaria, Urtica dioica und Colchicum autumnale.
Bearbeiter: Kurt Nadler

lfd. Nummer: **188** Fläche: in m² **24111** Länge in m: **323**
Bestandestyp: **99 Erhebungsfläche unbestimmten Typs**
Charakteristik: Spätpflege-Ackerbrache in freier Lage.
Bearbeiter: Kurt Nadler

lfd. Nummer: **189** Fläche: in m² **1978** Länge in m: **133**
Bestandestyp: **0204 Streuobstbestand (Streuobstwiese/-weide, Obstbaumreihen)**
Charakteristik:
Bearbeiter: Kurt Nadler

lfd. Nummer: **190** Fläche: in m² **1346** Länge in m: **116**
Bestandestyp: **0204 Streuobstbestand (Streuobstwiese/-weide, Obstbaumreihen)**
Charakteristik:
Bearbeiter: Kurt Nadler

lfd. Nummer: **191** Fläche: in m² **3157** Länge in m: **174**
Bestandestyp: **030802 Mesophile, "bunte" Fettwiese und die meisten Magerrasen, -weiden**
Charakteristik: Mit Leontodon hispidus und Knautia arvensis.
Bearbeiter: Kurt Nadler

lfd. Nummer: **192** Fläche: in m² **1749** Länge in m: **155**
Bestandestyp: **0201 Kleinstwaldfläche ("Feldgehölz"), Gebüsch oder Baumgruppe unter 1000m²**
Charakteristik: Laubgehölz.
Bearbeiter: Kurt Nadler

lfd. Nummer: **193** Fläche: in m² **13579** Länge in m: **594**
Bestandestyp: **0104 Laubwald/Laubholzforst**
Charakteristik:
Bearbeiter: Kurt Nadler

lfd. Nummer: **194** Fläche: in m² **2985** Länge in m: **159**
Bestandestyp: **030802 Mesophile, "bunte" Fettwiese und die meisten Magerrasen, -weiden**
Charakteristik: Mit Filipendula ulmaria, Pimpinella major, Cirsium oleraceum und Colchicum autumnale.
Bearbeiter: Kurt Nadler

lfd. Nummer: **195** Fläche: in m² **23550** Länge in m: **340**
Bestandestyp: **0103 Laub-Nadel-Mischwald/Laub-Nadelholz-Mischforst**
Charakteristik:
Bearbeiter: Kurt Nadler

lfd. Nummer: **196** Fläche: in m² **20418** Länge in m: **300**
Bestandestyp: **0102 Nadelwald/Nadelholzforst**
Charakteristik:
Bearbeiter: Kurt Nadler

lfd. Nummer: **197** Fläche: in m² **64462** Länge in m: **598**
Bestandestyp: **0102 Nadelwald/Nadelholzforst**
Charakteristik:
Bearbeiter: Kurt Nadler

lfd. Nummer: **198** Fläche: in m² **64716** Länge in m: **990**
Bestandestyp: **0103 Laub-Nadel-Mischwald/Laub-Nadelholz-Mischforst**
Charakteristik:
Bearbeiter: Kurt Nadler

lfd. Nummer: **199** Fläche: in m² **309387** Länge in m: **2377**
Bestandestyp: **0102 Nadelwald/Nadelholzforst**
Charakteristik:
Bearbeiter: Kurt Nadler

lfd. Nummer: **200** Fläche: in m² **24307** Länge in m: **492**
Bestandestyp: **0103 Laub-Nadel-Mischwald/Laub-Nadelholz-Mischforst**
Charakteristik:
Bearbeiter: Kurt Nadler

lfd. Nummer: **201** Fläche: in m² **13664** Länge in m: **276**
Bestandestyp: **0306 Neubewaldung/Aufforstung**
Charakteristik: Energiewaldfläche aus Pappeln.
Bearbeiter: Kurt Nadler

lfd. Nummer: **202** Fläche: in m² **17437** Länge in m: **387**
Bestandestyp: **99 Erhebungsfläche unbestimmten Typs**
Charakteristik: Spätpflege-Ackerbrache.
Bearbeiter: Kurt Nadler

lfd. Nummer: **203** Fläche: in m² **19018** Länge in m: **295**
Bestandestyp: **0306 Neubewaldung/Aufforstung**
Charakteristik: Energiewald aus Pappeln.
Bearbeiter: Kurt Nadler

lfd. Nummer: **204** Fläche: in m² **5925** Länge in m: **159**
Bestandestyp: **0306 Neubewaldung/Aufforstung**
Charakteristik: Energiewald aus Pappeln.
Bearbeiter: Kurt Nadler

lfd. Nummer: **205** Fläche: in m² **3080** Länge in m: **143**
Bestandestyp: **0103 Laub-Nadel-Mischwald/Laub-Nadelholz-Mischforst**
Charakteristik:
Bearbeiter: Kurt Nadler

lfd. Nummer: **206** Fläche: in m² **17013** Länge in m: **401**
Bestandestyp: **99 Erhebungsfläche unbestimmten Typs**
Charakteristik: Spätpflege-Ackerbrache.
Bearbeiter: Kurt Nadler

lfd. Nummer: **207** Fläche: in m² **479** Länge in m: **67**
Bestandestyp: **0201 Kleinstwaldfläche ("Feldgehölz"), Gebüsch oder Baumgruppe unter 1000m²**
Charakteristik: Schwarzerlenbestand.
Bearbeiter: Kurt Nadler

lfd. Nummer: **208** Fläche: in m² **5787** Länge in m: **165**
Bestandestyp: **0401 Stehendes Gewässer**
Charakteristik: Großer Teich an Siedlungsrand, von Grasweg umgeben.
Bearbeiter: Kurt Nadler

lfd. Nummer: **209** Fläche: in m² **909** Länge in m: **70**
Bestandestyp: **0201 Kleinstwaldfläche ("Feldgehölz"), Gebüsch oder Baumgruppe unter 1000m²**
Charakteristik: Teichdammgehölz aus Esche und Schwarzerle.
Bearbeiter: Kurt Nadler

lfd. Nummer: **210** Fläche: in m² **3980** Länge in m: **169**
Bestandestyp: **0204 Streuobstbestand (Streuobstwiese/-weide, Obstbaumreihen)**
Charakteristik:
Bearbeiter: Kurt Nadler

lfd. Nummer: **211** Fläche: in m² **3102** Länge in m: **207**
Bestandestyp: **0204 Streuobstbestand (Streuobstwiese/-weide, Obstbaumreihen)**
Charakteristik:
Bearbeiter: Kurt Nadler

lfd. Nummer: **212** Fläche: in m² **317** Länge in m: **40**
Bestandestyp: **0204 Streuobstbestand (Streuobstwiese/-weide, Obstbaumreihen)**
Charakteristik:
Bearbeiter: Kurt Nadler

lfd. Nummer: **213** Fläche: in m² **2807** Länge in m: **122**
Bestandestyp: **0204 Streuobstbestand (Streuobstwiese/-weide, Obstbaumreihen)**
Charakteristik:
Bearbeiter: Kurt Nadler

lfd. Nummer: **214** Fläche: in m² **3057** Länge in m: **115**
Bestandestyp: **030802 Mesophile, "bunte" Fettwiese und die meisten Magerrasen, -weiden**
Charakteristik: Mit Centaurea jacea, Pimpinella major und Colchicum autumnale.
Bearbeiter: Kurt Nadler

lfd. Nummer: **215** Fläche: in m² **1463** Länge in m: **77**
Bestandestyp: **030802 Mesophile, "bunte" Fettwiese und die meisten Magerrasen, -weiden**
Charakteristik: Mit Centaurea jacea, Pimpinella major und etwas Knautia arvensis.
Bearbeiter: Kurt Nadler

lfd. Nummer: **216** Fläche: in m² **732** Länge in m: **85**
Bestandestyp: **0306 Neubewaldung/Aufforstung**
Charakteristik:
Bearbeiter: Kurt Nadler

lfd. Nummer: **217** Fläche: in m² **4331** Länge in m: **155**
Bestandestyp: **030802 Mesophile, "bunte" Fettwiese und die meisten Magerrasen, -weiden**
Charakteristik: Grenzfall zu Intensivgrünland.
Bearbeiter: Kurt Nadler

lfd. Nummer: **218** Fläche: in m² **3389** Länge in m: **125**
Bestandestyp: **0307 Feuchtes und nasses Extensivgrünland**
Charakteristik: Überwiegend Häckselbrache, mit Geranium pratense.
Bearbeiter: Kurt Nadler

lfd. Nummer: **219** Fläche: in m² **690** Länge in m: **98**
Bestandestyp: **99 Erhebungsfläche unbestimmten Typs**
Charakteristik: Nasse Ackerbrache mit Erdeinschwemmungen.
Bearbeiter: Kurt Nadler

lfd. Nummer: **220** Fläche: in m² **267** Länge in m: **39**
Bestandestyp: **0302 Großröhricht und Schilfröhricht**
Charakteristik: Seggenbestand.
Bearbeiter: Kurt Nadler

lfd. Nummer: **221** Fläche: in m² **2968** Länge in m: **116**
Bestandestyp: **030802 Mesophile, "bunte" Fettwiese und die meisten Magerrasen, -weiden**
Charakteristik: Mit Centaurea jacea, Leontodon hispidus und etwas Colchicum autumnale.
Bearbeiter: Kurt Nadler

lfd. Nummer: **222** Fläche: in m² **3863** Länge in m: **128**
Bestandestyp: **99 Erhebungsfläche unbestimmten Typs**
Charakteristik: Spätpflege-Ackerbrache.
Bearbeiter: Kurt Nadler

lfd. Nummer: **223** Fläche: in m² **168167** Länge in m: **1395**
Bestandestyp: **0102 Nadelwald/Nadelholzforst**
Charakteristik:
Bearbeiter: Kurt Nadler

lfd. Nummer: **224** Fläche: in m² **15138** Länge in m: **276**
Bestandestyp: **0103 Laub-Nadel-Mischwald/Laub-Nadelholz-Mischforst**
Charakteristik:
Bearbeiter: Kurt Nadler

lfd. Nummer: **225** Fläche: in m² **1579** Länge in m: **116**
Bestandestyp: **0204 Streuobstbestand (Streuobstwiese/-weide, Obstbaumreihen)**
Charakteristik:
Bearbeiter: Kurt Nadler

lfd. Nummer: **226** Fläche: in m² **2514** Länge in m: **134**
Bestandestyp: **030802 Mesophile, "bunte" Fettwiese und die meisten Magerrasen, -weiden**
Charakteristik: Mit Centaurea jacea.
Bearbeiter: Kurt Nadler

lfd. Nummer: **227** Fläche: in m² **3044** Länge in m: **261**
Bestandestyp: **030802 Mesophile, "bunte" Fettwiese und die meisten Magerrasen, -weiden**
Charakteristik: Flache Wiesenböschung mit Obstbaumzeile, mit Salvia pratensis und Ranunculus bulbosus.
Bearbeiter: Kurt Nadler

lfd. Nummer: **228** Fläche: in m² **3126** Länge in m: **297**
Bestandestyp: **0304 Sukzessionsfläche in ehemaligen Intensivgebieten**
Charakteristik:
Bearbeiter: Kurt Nadler

lfd. Nummer: **229** Fläche: in m² **3375** Länge in m: **194**
Bestandestyp: **030802 Mesophile, "bunte" Fettwiese und die meisten Magerrasen, -weiden**
Charakteristik: Mit Centaurea jacea und Pimpinella major.
Bearbeiter: Kurt Nadler

lfd. Nummer: **230** Fläche: in m² **4476** Länge in m: **133**
Bestandestyp: **0307 Feuchtes und nasses Extensivgrünland**
Charakteristik: Mit Alopecurus pratensis, Carex sp. und Ranunculus acris, intensiv genutzt, im Siedlungsgebiet gelegen und von Bauland umgeben.
Bearbeiter: Kurt Nadler

lfd. Nummer: **231** Fläche: in m² **2955** Länge in m: **151**
Bestandestyp: **0204 Streuobstbestand (Streuobstwiese/-weide, Obstbaumreihen)**
Charakteristik:
Bearbeiter: Kurt Nadler

lfd. Nummer: **232** Fläche: in m² **1980** Länge in m: **126**
Bestandestyp: **99 Erhebungsfläche unbestimmten Typs**
Charakteristik: Wiesenartige Brachfläche.
Bearbeiter: Kurt Nadler

lfd. Nummer: **233** Fläche: in m² **2585** Länge in m: **183**
Bestandestyp: **0104 Laubwald/Laubholzforst**
Charakteristik:
Bearbeiter: Kurt Nadler

lfd. Nummer: **234** Fläche: in m² **1926** Länge in m: **103**
Bestandestyp: **030802 Mesophile, "bunte" Fettwiese und die meisten Magerrasen, -weiden**
Charakteristik: Sehr fett, mit Centaurea jacea, in Bauland gelegen.
Bearbeiter: Kurt Nadler

lfd. Nummer: **235** Fläche: in m² **549** Länge in m: **49**
Bestandestyp: **0204 Streuobstbestand (Streuobstwiese/-weide, Obstbaumreihen)**
Charakteristik:
Bearbeiter: Kurt Nadler

lfd. Nummer: **236** Fläche: in m² **869** Länge in m: **65**
Bestandestyp: **030802 Mesophile, "bunte" Fettwiese und die meisten Magerrasen, -weiden**
Charakteristik: Mit Centaurea jacea und Ranunculus bulbosus, Baulandfläche.
Bearbeiter: Kurt Nadler

lfd. Nummer: **237** Fläche: in m² **9659** Länge in m: **512**
Bestandestyp: **0204 Streuobstbestand (Streuobstwiese/-weide, Obstbaumreihen)**
Charakteristik:
Bearbeiter: Kurt Nadler

lfd. Nummer: **238** Fläche: in m² **826** Länge in m: **60**
Bestandestyp: **030802 Mesophile, "bunte" Fettwiese und die meisten Magerrasen, -weiden**
Charakteristik: Mit Centaurea jacea und Knautia arvensis.
Bearbeiter: Kurt Nadler

lfd. Nummer: **239** Fläche: in m² **569** Länge in m: **71**
Bestandestyp: **030802 Mesophile, "bunte" Fettwiese und die meisten Magerrasen, -weiden**
Charakteristik: Weidefläche mit Centaurea jacea.
Bearbeiter: Kurt Nadler

lfd. Nummer: **240** Fläche: in m² **51303** Länge in m: **797**
Bestandestyp: **0103 Laub-Nadel-Mischwald/Laub-Nadelholz-Mischforst**
Charakteristik:
Bearbeiter: Kurt Nadler

lfd. Nummer: **241** Fläche: in m² **11295** Länge in m: **316**
Bestandestyp: **030802 Mesophile, "bunte" Fettwiese und die meisten Magerrasen, -weiden**
Charakteristik: Trockenwiesenhang, sehr intensiv beweidet.
Bearbeiter: Kurt Nadler

lfd. Nummer: **242** Fläche: in m² **17196** Länge in m: **379**
Bestandestyp: **0102 Nadelwald/Nadelholzforst**
Charakteristik:
Bearbeiter: Kurt Nadler

lfd. Nummer: **243** Fläche: in m² **827** Länge in m: **78**
Bestandestyp: **0306 Neubewaldung/Aufforstung**
Charakteristik:
Bearbeiter: Kurt Nadler

lfd. Nummer: **244** Fläche: in m² **2277** Länge in m: **94**
Bestandestyp: **0401 Stehendes Gewässer**
Charakteristik: Teich neben Bachuferau
Bearbeiter: Kurt Nadler

lfd. Nummer: **245** Fläche: in m² **9481** Länge in m: **205**
Bestandestyp: **030802 Mesophile, "bunte" Fettwiese und die meisten Magerrasen, -weiden**
Charakteristik: Mit Centaurea jacea, Grenzfall zu Intensivgrünland.
Bearbeiter: Kurt Nadler

lfd. Nummer: **246** Fläche: in m² **8710** Länge in m: **264**
Bestandestyp: **030802 Mesophile, "bunte" Fettwiese und die meisten Magerrasen, -weiden**
Charakteristik: Mit Trifolium pratense und Symphytum officinale.
Bearbeiter: Kurt Nadler

lfd. Nummer: **247** Fläche: in m² **790** Länge in m: **78**
Bestandestyp: **0201 Kleinstwaldfläche ("Feldgehölz"), Gebüsch oder Baumgruppe unter 1000m²**
Charakteristik: Große Eschen.
Bearbeiter: Kurt Nadler

lfd. Nummer: **248** Fläche: in m² **5821** Länge in m: **275**
Bestandestyp: **0204 Streuobstbestand (Streuobstwiese/-weide, Obstbaumreihen)**
Charakteristik:
Bearbeiter: Kurt Nadler

lfd. Nummer: **249** Fläche: in m² **1344** Länge in m: **123**
Bestandestyp: **0204 Streuobstbestand (Streuobstwiese/-weide, Obstbaumreihen)**
Charakteristik:
Bearbeiter: Kurt Nadler

lfd. Nummer: **250** Fläche: in m² **4093** Länge in m: **142**
Bestandestyp: **0104 Laubwald/Laubholzforst**
Charakteristik:
Bearbeiter: Kurt Nadler

lfd. Nummer: **251** Fläche: in m² **13364** Länge in m: **507**
Bestandestyp: **0204 Streuobstbestand (Streuobstwiese/-weide, Obstbaumreihen)**
Charakteristik:
Bearbeiter: Kurt Nadler

lfd. Nummer: **252** Fläche: in m² **2882** Länge in m: **113**
Bestandestyp: **0204 Streuobstbestand (Streuobstwiese/-weide, Obstbaumreihen)**
Charakteristik:
Bearbeiter: Kurt Nadler

lfd. Nummer: **253** Fläche: in m² **1085** Länge in m: **88**
Bestandestyp: **030802 Mesophile, "bunte" Fettwiese und die meisten Magerrasen, -weiden**
Charakteristik: Mit Centaurea jacea, Knautia arvensis und Leontodon hispidus.
Bearbeiter: Kurt Nadler

lfd. Nummer: **254** Fläche: in m² **1922** Länge in m: **93**
Bestandestyp: **0204 Streuobstbestand (Streuobstwiese/-weide, Obstbaumreihen)**
Charakteristik:
Bearbeiter: Kurt Nadler

lfd. Nummer: **255** Fläche: in m² **2007** Länge in m: **115**
Bestandestyp: **0204 Streuobstbestand (Streuobstwiese/-weide, Obstbaumreihen)**
Charakteristik:
Bearbeiter: Kurt Nadler

lfd. Nummer: **256** Fläche: in m² **4700** Länge in m: **226**
Bestandestyp: **0204 Streuobstbestand (Streuobstwiese/-weide, Obstbaumreihen)**
Charakteristik:
Bearbeiter: Kurt Nadler

lfd. Nummer: **257** Fläche: in m² **1278** Länge in m: **123**
Bestandestyp: **0201 Kleinstwaldfläche ("Feldgehölz"), Gebüsch oder Baumgruppe unter 1000m²**
Charakteristik: Grabengehölz aus Laubbäumen.
Bearbeiter: Kurt Nadler

lfd. Nummer: **258** Fläche: in m² **2005** Länge in m: **196**
Bestandestyp: **030802 Mesophile, "bunte" Fettwiese und die meisten Magerrasen, -weiden**
Charakteristik: Mit Centaurea jacea und Leontodon hispidus.
Bearbeiter: Kurt Nadler

lfd. Nummer: **259** Fläche: in m² **86980** Länge in m: **1092**
Bestandestyp: **99 Erhebungsfläche unbestimmten Typs**
Charakteristik: Hochgrasig stehende Extensivweide
Bearbeiter: Kurt Nadler

lfd. Nummer: **260** Fläche: in m² **5318** Länge in m: **314**
Bestandestyp: **0204 Streuobstbestand (Streuobstwiese/-weide, Obstbaumreihen)**
Charakteristik:
Bearbeiter: Kurt Nadler

lfd. Nummer: **261** Fläche: in m² **1669** Länge in m: **100**
Bestandestyp: **030802 Mesophile, "bunte" Fettwiese und die meisten Magerrasen, -weiden**
Charakteristik: Mit Geranium pratense.
Bearbeiter: Kurt Nadler

lfd. Nummer: **262** Fläche: in m² **1090** Länge in m: **126**
Bestandestyp: **030802 Mesophile, "bunte" Fettwiese und die meisten Magerrasen, -weiden**
Charakteristik: Mit Arrhenatherum elatius und Geranium pratense.
Bearbeiter: Kurt Nadler

lfd. Nummer: **263** Fläche: in m² **1136** Länge in m: **72**
Bestandestyp: **030802 Mesophile, "bunte" Fettwiese und die meisten Magerrasen, -weiden**
Charakteristik: Mit Leontodon hispidus, Bauland.
Bearbeiter: Kurt Nadler

lfd. Nummer: **264** Fläche: in m² **5435** Länge in m: **222**
Bestandestyp: **030802 Mesophile, "bunte" Fettwiese und die meisten Magerrasen, -weiden**
Charakteristik: Extensivweide mit Cirsium oleraceum und Colchicum autumnale.
Bearbeiter: Kurt Nadler

lfd. Nummer: **266** Fläche: in m² **1654** Länge in m: **228**
Bestandestyp: **0204 Streuobstbestand (Streuobstwiese/-weide, Obstbaumreihen)**
Charakteristik:
Bearbeiter: Kurt Nadler

lfd. Nummer: **267** Fläche: in m² **729** Länge in m: **70**
Bestandestyp: **0201 Kleinstwaldfläche ("Feldgehölz"), Gebüsch oder Baumgruppe unter 1000m²**
Charakteristik: Große Eschen und einzelne Fichten.
Bearbeiter: Kurt Nadler

lfd. Nummer: **268** Fläche: in m² **2990** Länge in m: **280**
Bestandestyp: **0104 Laubwald/Laubholzforst**
Charakteristik:
Bearbeiter: Kurt Nadler

lfd. Nummer: **269** Fläche: in m² **2040** Länge in m: **196**
Bestandestyp: **0204 Streuobstbestand (Streuobstwiese/-weide, Obstbaumreihen)**
Charakteristik:
Bearbeiter: Kurt Nadler

lfd. Nummer: **270** Fläche: in m² **644** Länge in m: **112**
Bestandestyp: **0204 Streuobstbestand (Streuobstwiese/-weide, Obstbaumreihen)**
Charakteristik:
Bearbeiter: Kurt Nadler

lfd. Nummer: **271** Fläche: in m² **11298** Länge in m: **504**
Bestandestyp: **0204 Streuobstbestand (Streuobstwiese/-weide, Obstbaumreihen)**
Charakteristik:
Bearbeiter: Kurt Nadler

lfd. Nummer: **272** Fläche: in m² **2978** Länge in m: **213**
Bestandestyp: **0204 Streuobstbestand (Streuobstwiese/-weide, Obstbaumreihen)**
Charakteristik:
Bearbeiter: Kurt Nadler

lfd. Nummer: **273** Fläche: in m² **778** Länge in m: **66**
Bestandestyp: **0204 Streuobstbestand (Streuobstwiese/-weide, Obstbaumreihen)**
Charakteristik:
Bearbeiter: Kurt Nadler

lfd. Nummer: **274** Fläche: in m² **387** Länge in m: **42**
Bestandestyp: **0401 Stehendes Gewässer**
Charakteristik: Teich am Siedlungsrand in unmittelbarer Hausnähe, z. T. frisch zugeschüttet.
Bearbeiter: Kurt Nadler

lfd. Nummer: **275** Fläche: in m² **3772** Länge in m: **165**
Bestandestyp: **0204 Streuobstbestand (Streuobstwiese/-weide, Obstbaumreihen)**
Charakteristik:
Bearbeiter: Kurt Nadler

lfd. Nummer: **276** Fläche: in m² **372** Länge in m: **43**
Bestandestyp: **0204 Streuobstbestand (Streuobstwiese/-weide, Obstbaumreihen)**
Charakteristik:
Bearbeiter: Kurt Nadler

lfd. Nummer: **277** Fläche: in m² **4791** Länge in m: **190**
Bestandestyp: **0204 Streuobstbestand (Streuobstwiese/-weide, Obstbaumreihen)**
Charakteristik:
Bearbeiter: Kurt Nadler

lfd. Nummer: **278** Fläche: in m² **882** Länge in m: **108**
Bestandestyp: **0204 Streuobstbestand (Streuobstwiese/-weide, Obstbaumreihen)**
Charakteristik:
Bearbeiter: Kurt Nadler

lfd. Nummer: **279** Fläche: in m² **12648** Länge in m: **831**
Bestandestyp: **0104 Laubwald/Laubholzforst**
Charakteristik:
Bearbeiter: Kurt Nadler

lfd. Nummer: **280** Fläche: in m² **621** Länge in m: **46**
Bestandestyp: **0401 Stehendes Gewässer**
Charakteristik: Ziemlich junger Teich in Auwiese, wahrscheinlich Fischteich, einige Uferbereiche mit dichtem Gehölzaufwuchs.
Bearbeiter: Kurt Nadler

lfd. Nummer: **281** Fläche: in m² **5929** Länge in m: **175**
Bestandestyp: **030802 Mesophile, "bunte" Fettwiese und die meisten Magerrasen, -weiden**
Charakteristik: Mit Centaurea jacea, Leontodon hispidus, Cirsium oleraceum und etwas Colchicum autumnale.
Bearbeiter: Kurt Nadler

lfd. Nummer: **282** Fläche: in m² **1202** Länge in m: **117**
Bestandestyp: **0201 Kleinstwaldfläche ("Feldgehölz"), Gebüsch oder Baumgruppe unter 1000m²**
Charakteristik: Böschungsgehölz mit Laubbestand.
Bearbeiter: Kurt Nadler

lfd. Nummer: **283** Fläche: in m² **1149** Länge in m: **73**
Bestandestyp: **0401 Stehendes Gewässer**
Charakteristik: Alter, mittelgroßer Teich mit Gehölzumrahmung.
Bearbeiter: Kurt Nadler

lfd. Nummer: **284** Fläche: in m² **2700** Länge in m: **238**
Bestandestyp: **0307 Feuchtes und nasses Extensivgrünland**
Charakteristik: Beweidete Senke mit Juncus inflexus.
Bearbeiter: Kurt Nadler

lfd. Nummer: **285** Fläche: in m² **8446** Länge in m: **221**
Bestandestyp: **030802 Mesophile, "bunte" Fettwiese und die meisten Magerrasen, -weiden**
Charakteristik: Mit Centaurea jacea und Daucus carota.
Bearbeiter: Kurt Nadler

lfd. Nummer: **286** Fläche: in m² **4659** Länge in m: **199**
Bestandestyp: **030802 Mesophile, "bunte" Fettwiese und die meisten Magerrasen, -weiden**
Charakteristik: Mit Centaurea jacea, Weidefläche.
Bearbeiter: Kurt Nadler

lfd. Nummer: **287** Fläche: in m² **11730** Länge in m: **417**
Bestandestyp: **0204 Streuobstbestand (Streuobstwiese/-weide, Obstbaumreihen)**
Charakteristik:
Bearbeiter: Kurt Nadler

lfd. Nummer: **288** Fläche: in m² **1348** Länge in m: **161**
Bestandestyp: **0304 Sukzessionsfläche in ehemaligen Intensivgebieten**
Charakteristik:
Bearbeiter: Kurt Nadler

lfd. Nummer: **289** Fläche: in m² **112610** Länge in m: **1257**
Bestandestyp: **0103 Laub-Nadel-Mischwald/Laub-Nadelholz-Mischforst**
Charakteristik:
Bearbeiter: Kurt Nadler

lfd. Nummer: **290** Fläche: in m² **2070** Länge in m: **109**
Bestandestyp: **0302 Großröhricht und Schilfröhricht**
Charakteristik:
Bearbeiter: Kurt Nadler

lfd. Nummer: **291** Fläche: in m² **16825** Länge in m: **387**
Bestandestyp: **030802 Mesophile, "bunte" Fettwiese und die meisten Magerrasen, -weiden**
Charakteristik: Fett, mit Crepis biennis, sehr extensiv beweidet.
Bearbeiter: Kurt Nadler

lfd. Nummer: **292** Fläche: in m² **2778** Länge in m: **165**
Bestandestyp: **0204 Streuobstbestand (Streuobstwiese/-weide, Obstbaumreihen)**
Charakteristik:
Bearbeiter: Kurt Nadler

lfd. Nummer: **293** Fläche: in m² **22108** Länge in m: **500**
Bestandestyp: **030802 Mesophile, "bunte" Fettwiese und die meisten Magerrasen, -weiden**
Charakteristik: Sehr extensiv beweidete Fläche: Senke und Sonnhang.
Bearbeiter: Kurt Nadler

lfd. Nummer: **294** Fläche: in m² **8592** Länge in m: **443**
Bestandestyp: **0304 Sukzessionsfläche in ehemaligen Intensivgebieten**
Charakteristik:
Bearbeiter: Kurt Nadler

lfd. Nummer: **295** Fläche: in m² **3572** Länge in m: **140**
Bestandestyp: **0204 Streuobstbestand (Streuobstwiese/-weide, Obstbaumreihen)**
Charakteristik:
Bearbeiter: Kurt Nadler

lfd. Nummer: **296** Fläche: in m² **7034** Länge in m: **176**
Bestandestyp: **030802 Mesophile, "bunte" Fettwiese und die meisten Magerrasen, -weiden**
Charakteristik: Mit Leontodon hispidus.
Bearbeiter: Kurt Nadler

lfd. Nummer: **297** Fläche: in m² **1745** Länge in m: **169**
Bestandestyp: **0304 Sukzessionsfläche in ehemaligen Intensivgebieten**
Charakteristik:
Bearbeiter: Kurt Nadler

lfd. Nummer: **298** Fläche: in m² **916** Länge in m: **174**
Bestandestyp: **0103 Laub-Nadel-Mischwald/Laub-Nadelholz-Mischforst**
Charakteristik:
Bearbeiter: Kurt Nadler

lfd. Nummer: **299** Fläche: in m² **4432** Länge in m: **317**
Bestandestyp: **0204 Streuobstbestand (Streuobstwiese/-weide, Obstbaumreihen)**
Charakteristik:
Bearbeiter: Kurt Nadler

lfd. Nummer: **300** Fläche: in m² **2946** Länge in m: **177**
Bestandestyp: **0204 Streuobstbestand (Streuobstwiese/-weide, Obstbaumreihen)**
Charakteristik:
Bearbeiter: Kurt Nadler

lfd. Nummer: **301** Fläche: in m² **1307** Länge in m: **83**
Bestandestyp: **0204 Streuobstbestand (Streuobstwiese/-weide, Obstbaumreihen)**
Charakteristik:
Bearbeiter: Kurt Nadler

lfd. Nummer: **302** Fläche: in m² **54205** Länge in m: **961**
Bestandestyp: **0102 Nadelwald/Nadelholzforst**
Charakteristik:
Bearbeiter: Kurt Nadler

lfd. Nummer: **303** Fläche: in m² **189** Länge in m: **29**
Bestandestyp: **0603 Deponien**
Charakteristik: Erdanschüttungen in Obstgraben.
Bearbeiter: Kurt Nadler

lfd. Nummer: **304** Fläche: in m² **7419** Länge in m: **211**
Bestandestyp: **030802 Mesophile, "bunte" Fettwiese und die meisten Magerrasen, -weiden**
Charakteristik: Mit Centaurea jacea, Leontodon hispidus und etwas Salvia pratensis.
Bearbeiter: Kurt Nadler

lfd. Nummer: **305** Fläche: in m² **4836** Länge in m: **224**
Bestandestyp: **030802 Mesophile, "bunte" Fettwiese und die meisten Magerrasen, -weiden**
Charakteristik: Mit Pimpinella major, Pastinaca sativa, Betonica officinalis und Daucus carota.
Bearbeiter: Kurt Nadler

lfd. Nummer: **306** Fläche: in m² **35881** Länge in m: **403**
Bestandestyp: **030802 Mesophile, "bunte" Fettwiese und die meisten Magerrasen, -weiden**
Charakteristik: Mit Centaurea jacea, Leontodon hispidus und Pimpinella major.
Bearbeiter: Kurt Nadler

lfd. Nummer: **307** Fläche: in m² **3733** Länge in m: **195**
Bestandestyp: **0306 Neubewaldung/Aufforstung**
Charakteristik:
Bearbeiter: Kurt Nadler

lfd. Nummer: **308** Fläche: in m² **663** Länge in m: **84**
Bestandestyp: **99 Erhebungsfläche unbestimmten Typs**
Charakteristik: Spätpflege-Brache mit Cirsium arvense, Dactylis glomerata und etwas Festuca arundinacea.
Bearbeiter: Kurt Nadler

lfd. Nummer: **309** Fläche: in m² **199** Länge in m: **38**
Bestandestyp: **030802 Mesophile, "bunte" Fettwiese und die meisten Magerrasen, -weiden**
Charakteristik: Mit Leontodon hispidus.
Bearbeiter: Kurt Nadler

lfd. Nummer: **310** Fläche: in m² **2687** Länge in m: **103**
Bestandestyp: **030802 Mesophile, "bunte" Fettwiese und die meisten Magerrasen, -weiden**
Charakteristik: Mit Centaurea jacea, Salvia pratensis aber auch Rumex obtusifolius, randlich brachliegende Böschung mit Agrimonia eupatoria.
Bearbeiter: Kurt Nadler

lfd. Nummer: **311** Fläche: in m² **4291** Länge in m: **144**
Bestandestyp: **0204 Streuobstbestand (Streuobstwiese/-weide, Obstbaumreihen)**
Charakteristik: Zu Eschenwald verwildernd.
Bearbeiter: Kurt Nadler

lfd. Nummer: **312** Fläche: in m² **3437** Länge in m: **129**
Bestandestyp: **99 Erhebungsfläche unbestimmten Typs**
Charakteristik: Spätpflege-Brache.
Bearbeiter: Kurt Nadler

lfd. Nummer: **313** Fläche: in m² **18182** Länge in m: **404**
Bestandestyp: **0103 Laub-Nadel-Mischwald/Laub-Nadelholz-Mischforst**
Charakteristik:
Bearbeiter: Kurt Nadler

lfd. Nummer: **314** Fläche: in m² **2728** Länge in m: **166**
Bestandestyp: **0306 Neubewaldung/Aufforstung**
Charakteristik:
Bearbeiter: Kurt Nadler

lfd. Nummer: **315** Fläche: in m² **17174** Länge in m: **354**
Bestandestyp: **0103 Laub-Nadel-Mischwald/Laub-Nadelholz-Mischforst**
Charakteristik:
Bearbeiter: Kurt Nadler

lfd. Nummer: **316** Fläche: in m² **15453** Länge in m: **411**
Bestandestyp: **0104 Laubwald/Laubholzforst**
Charakteristik:
Bearbeiter: Kurt Nadler

lfd. Nummer: **317** Fläche: in m² **1438** Länge in m: **116**
Bestandestyp: **0104 Laubwald/Laubholzforst**
Charakteristik:
Bearbeiter: Kurt Nadler

lfd. Nummer: **318** Fläche: in m² **11339** Länge in m: **328**
Bestandestyp: **0306 Neubewaldung/Aufforstung**
Charakteristik: Frische Grünlandaufforstung neben Autobahn.
Bearbeiter: Kurt Nadler

lfd. Nummer: **319** Fläche: in m² **1123** Länge in m: **161**
Bestandestyp: **0306 Neubewaldung/Aufforstung**
Charakteristik:
Bearbeiter: Kurt Nadler

lfd. Nummer: **320** Fläche: in m² **1416** Länge in m: **180**
Bestandestyp: **0104 Laubwald/Laubholzforst**
Charakteristik:
Bearbeiter: Kurt Nadler

lfd. Nummer: **321** Fläche: in m² **1881** Länge in m: **112**
Bestandestyp: **030802 Mesophile, "bunte" Fettwiese und die meisten Magerrasen, -weiden**
Charakteristik: Spätmahdfläche.
Bearbeiter: Kurt Nadler

lfd. Nummer: **322** Fläche: in m² **5372** Länge in m: **200**
Bestandestyp: **0204 Streuobstbestand (Streuobstwiese/-weide, Obstbaumreihen)**
Charakteristik:
Bearbeiter: Kurt Nadler

lfd. Nummer: **323** Fläche: in m² **63256** Länge in m: **765**
Bestandestyp: **0102 Nadelwald/Nadelholzforst**
Charakteristik:
Bearbeiter: Kurt Nadler

lfd. Nummer: **324** Fläche: in m² **2793** Länge in m: **175**
Bestandestyp: **0103 Laub-Nadel-Mischwald/Laub-Nadelholz-Mischforst**
Charakteristik:
Bearbeiter: Kurt Nadler

lfd. Nummer: **325** Fläche: in m² **12247** Länge in m: **362**
Bestandestyp: **0103 Laub-Nadel-Mischwald/Laub-Nadelholz-Mischforst**
Charakteristik:
Bearbeiter: Kurt Nadler

lfd. Nummer: **326** Fläche: in m² **954** Länge in m: **91**
Bestandestyp: **0204 Streuobstbestand (Streuobstwiese/-weide, Obstbaumreihen)**
Charakteristik:
Bearbeiter: Kurt Nadler

lfd. Nummer: **327** Fläche: in m² **1328** Länge in m: **85**
Bestandestyp: **0204 Streuobstbestand (Streuobstwiese/-weide, Obstbaumreihen)**
Charakteristik:
Bearbeiter: Kurt Nadler

lfd. Nummer: **328** Fläche: in m² **2644** Länge in m: **109**
Bestandestyp: **030802 Mesophile, "bunte" Fettwiese und die meisten Magerrasen, -weiden**
Charakteristik: Fett, mit Centaurea jacea und Trisetum flavescens.
Bearbeiter: Kurt Nadler

lfd. Nummer: **329** Fläche: in m² **3461** Länge in m: **146**
Bestandestyp: **99 Erhebungsfläche unbestimmten Typs**
Charakteristik: Spätpflege-Brache.
Bearbeiter: Kurt Nadler

lfd. Nummer: **330** Fläche: in m² **1847** Länge in m: **94**
Bestandestyp: **0204 Streuobstbestand (Streuobstwiese/-weide, Obstbaumreihen)**
Charakteristik:
Bearbeiter: Kurt Nadler

lfd. Nummer: **331** Fläche: in m² **4545** Länge in m: **163**
Bestandestyp: **030802 Mesophile, "bunte" Fettwiese und die meisten Magerrasen, -weiden**
Charakteristik: Mit Centaurea jacea, teilweise Weidefläche mit Plantago media.
Bearbeiter: Kurt Nadler

lfd. Nummer: **332** Fläche: in m² **1801** Länge in m: **97**
Bestandestyp: **030802 Mesophile, "bunte" Fettwiese und die meisten Magerrasen, -weiden**
Charakteristik: Mit Leucanthemum vulgare.
Bearbeiter: Kurt Nadler

lfd. Nummer: **333** Fläche: in m² **1975** Länge in m: **119**
Bestandestyp: **0204 Streuobstbestand (Streuobstwiese/-weide, Obstbaumreihen)**
Charakteristik:
Bearbeiter: Kurt Nadler

lfd. Nummer: **334** Fläche: in m² **642** Länge in m: **51**
Bestandestyp: **0204 Streuobstbestand (Streuobstwiese/-weide, Obstbaumreihen)**
Charakteristik:
Bearbeiter: Kurt Nadler

lfd. Nummer: **335** Fläche: in m² **494** Länge in m: **47**
Bestandestyp: **0204 Streuobstbestand (Streuobstwiese/-weide, Obstbaumreihen)**
Charakteristik:
Bearbeiter: Kurt Nadler

lfd. Nummer: **336** Fläche: in m² **909** Länge in m: **70**
Bestandestyp: **0204 Streuobstbestand (Streuobstwiese/-weide, Obstbaumreihen)**
Charakteristik:
Bearbeiter: Kurt Nadler

lfd. Nummer: **337** Fläche: in m² **9466** Länge in m: **226**
Bestandestyp: **030802 Mesophile, "bunte" Fettwiese und die meisten Magerrasen, -weiden**
Charakteristik: Mit Centaurea jacea, Leontodon hispidus, Geranium pratense und etwas Knautia arvensis.
Bearbeiter: Kurt Nadler

lfd. Nummer: **338** Fläche: in m² **3005** Länge in m: **246**
Bestandestyp: **0204 Streuobstbestand (Streuobstwiese/-weide, Obstbaumreihen)**
Charakteristik:
Bearbeiter: Kurt Nadler

lfd. Nummer: **339** Fläche: in m² **1417** Länge in m: **78**
Bestandestyp: **030802 Mesophile, "bunte" Fettwiese und die meisten Magerrasen, -weiden**
Charakteristik: Mit Centaurea jacea, in Bauland gelegen.
Bearbeiter: Kurt Nadler

lfd. Nummer: **340** Fläche: in m² **908** Länge in m: **76**
Bestandestyp: **0204 Streuobstbestand (Streuobstwiese/-weide, Obstbaumreihen)**
Charakteristik:
Bearbeiter: Kurt Nadler

lfd. Nummer: **341** Fläche: in m² **2286** Länge in m: **179**
Bestandestyp: **0204 Streuobstbestand (Streuobstwiese/-weide, Obstbaumreihen)**
Charakteristik:
Bearbeiter: Kurt Nadler

lfd. Nummer: **342** Fläche: in m² **2259** Länge in m: **171**
Bestandestyp: **0204 Streuobstbestand (Streuobstwiese/-weide, Obstbaumreihen)**
Charakteristik:
Bearbeiter: Kurt Nadler

lfd. Nummer: **343** Fläche: in m² **6559** Länge in m: **179**
Bestandestyp: **030802 Mesophile, "bunte" Fettwiese und die meisten Magerrasen, -weiden**
Charakteristik: Fett, mit Trisetum flavescens, Geranium pratense und Heracleum sphondylium.
Bearbeiter: Kurt Nadler

lfd. Nummer: **344** Fläche: in m² **960** Länge in m: **62**
Bestandestyp: **030802 Mesophile, "bunte" Fettwiese und die meisten Magerrasen, -weiden**
Charakteristik: Mit Geranium pratense.
Bearbeiter: Kurt Nadler

lfd. Nummer: **345** Fläche: in m² **706** Länge in m: **61**
Bestandestyp: **0204 Streuobstbestand (Streuobstwiese/-weide, Obstbaumreihen)**
Charakteristik:
Bearbeiter: Kurt Nadler

lfd. Nummer: **346** Fläche: in m² **536** Länge in m: **48**
Bestandestyp: **0204 Streuobstbestand (Streuobstwiese/-weide, Obstbaumreihen)**
Charakteristik:
Bearbeiter: Kurt Nadler

lfd. Nummer: **347** Fläche: in m² **1288** Länge in m: **102**
Bestandestyp: **0201 Kleinstwaldfläche ("Feldgehölz"), Gebüsch oder Baumgruppe unter 1000m²**
Charakteristik: Eschengehölz.
Bearbeiter: Kurt Nadler

lfd. Nummer: **348** Fläche: in m² **1916** Länge in m: **102**
Bestandestyp: **0201 Kleinstwaldfläche ("Feldgehölz"), Gebüsch oder Baumgruppe unter 1000m²**
Charakteristik: Eschengehölz.
Bearbeiter: Kurt Nadler

lfd. Nummer: **349** Fläche: in m² **248** Länge in m: **38**
Bestandestyp: **0401 Stehendes Gewässer**
Charakteristik: Fischteich neben Siedlungsstraße.
Bearbeiter: Kurt Nadler

lfd. Nummer: **350** Fläche: in m² **4187** Länge in m: **202**
Bestandestyp: **0204 Streuobstbestand (Streuobstwiese/-weide, Obstbaumreihen)**
Charakteristik:
Bearbeiter: Kurt Nadler

lfd. Nummer: **351** Fläche: in m² **370** Länge in m: **39**
Bestandestyp: **0306 Neubewaldung/Aufforstung**
Charakteristik:
Bearbeiter: Kurt Nadler

lfd. Nummer: **352** Fläche: in m² **6747** Länge in m: **197**
Bestandestyp: **030802 Mesophile, "bunte" Fettwiese und die meisten Magerrasen, -weiden**
Charakteristik: Mit Deschampsia cespitosa und Cirsium vulgare, Weidefläche.
Bearbeiter: Kurt Nadler

lfd. Nummer: **353** Fläche: in m² **26439** Länge in m: **795**
Bestandestyp: **0103 Laub-Nadel-Mischwald/Laub-Nadelholz-Mischforst**
Charakteristik:
Bearbeiter: Kurt Nadler

lfd. Nummer: **354** Fläche: in m² **1539** Länge in m: **109**
Bestandestyp: **0306 Neubewaldung/Aufforstung**
Charakteristik:
Bearbeiter: Kurt Nadler

lfd. Nummer: **355** Fläche: in m² **2775** Länge in m: **175**
Bestandestyp: **0204 Streuobstbestand (Streuobstwiese/-weide, Obstbaumreihen)**
Charakteristik:
Bearbeiter: Kurt Nadler

lfd. Nummer: **356** Fläche: in m² **13132** Länge in m: **498**
Bestandestyp: **0204 Streuobstbestand (Streuobstwiese/-weide, Obstbaumreihen)**
Charakteristik:
Bearbeiter: Kurt Nadler

lfd. Nummer: **357** Fläche: in m² **5271** Länge in m: **257**
Bestandestyp: **0204 Streuobstbestand (Streuobstwiese/-weide, Obstbaumreihen)**
Charakteristik:
Bearbeiter: Kurt Nadler

lfd. Nummer: **358** Fläche: in m² **4318** Länge in m: **173**
Bestandestyp: **0401 Stehendes Gewässer**
Charakteristik: Großer Teich mit Wiesenufern, in Hausnähe, wahrscheinlich Fischteich.
Bearbeiter: Kurt Nadler

lfd. Nummer: **359** Fläche: in m² **5236** Länge in m: **410**
Bestandestyp: **0204 Streuobstbestand (Streuobstwiese/-weide, Obstbaumreihen)**
Charakteristik:
Bearbeiter: Kurt Nadler

lfd. Nummer: **360** Fläche: in m² **10410** Länge in m: **284**
Bestandestyp: **0306 Neubewaldung/Aufforstung**
Charakteristik: Energiewald aus Pappeln.
Bearbeiter: Kurt Nadler

lfd. Nummer: **361** Fläche: in m² **335** Länge in m: **45**
Bestandestyp: **0201 Kleinstwaldfläche ("Feldgehölz"), Gebüsch oder Baumgruppe unter 1000m²**
Charakteristik: Kleine Laubholzgruppe.
Bearbeiter: Kurt Nadler

lfd. Nummer: **362** Fläche: in m² **2393** Länge in m: **144**
Bestandestyp: **030301 Sukzessionsfläche des feuchten und nassen Extensivgrünlandes mit oder ohne jüngerem Gehölzaufwuchs**
Charakteristik: Mit jungem Erlenaufwuchs.
Bearbeiter: Kurt Nadler

lfd. Nummer: **363** Fläche: in m² **1223** Länge in m: **75**
Bestandestyp: **0201 Kleinstwaldfläche ("Feldgehölz"), Gebüsch oder Baumgruppe unter 1000m²**
Charakteristik: In Feuchtbrache gelegen, mit Erlen und Weiden.
Bearbeiter: Kurt Nadler

lfd. Nummer: **364** Fläche: in m² **5522** Länge in m: **340**
Bestandestyp: **0204 Streuobstbestand (Streuobstwiese/-weide, Obstbaumreihen)**
Charakteristik:
Bearbeiter: Kurt Nadler

lfd. Nummer: **365** Fläche: in m² **497** Länge in m: **42**
Bestandestyp: **0401 Stehendes Gewässer**
Charakteristik: Umwaldeter Teich in Augraben.
Bearbeiter: Kurt Nadler

lfd. Nummer: **366** Fläche: in m² **3412** Länge in m: **145**
Bestandestyp: **99 Erhebungsfläche unbestimmten Typs**
Charakteristik: Brache auf Bauland.
Bearbeiter: Kurt Nadler

lfd. Nummer: **367** Fläche: in m² **1714** Länge in m: **80**
Bestandestyp: **99 Erhebungsfläche unbestimmten Typs**
Charakteristik: Brache auf Bauland.
Bearbeiter: Kurt Nadler

lfd. Nummer: **368** Fläche: in m² **3971** Länge in m: **140**
Bestandestyp: **99 Erhebungsfläche unbestimmten Typs**
Charakteristik: Brache auf Bauland.
Bearbeiter: Kurt Nadler

lfd. Nummer: **369** Fläche: in m² **1112** Länge in m: **67**
Bestandestyp: **99 Erhebungsfläche unbestimmten Typs**
Charakteristik: Brache auf Bauparzelle, mit Daucus carota.
Bearbeiter: Kurt Nadler

lfd. Nummer: **370** Fläche: in m² **3780** Länge in m: **132**
Bestandestyp: **99 Erhebungsfläche unbestimmten Typs**
Charakteristik: Brache mit Daucus carota, teilweise auf Bauland gelegen.
Bearbeiter: Kurt Nadler

lfd. Nummer: **371** Fläche: in m² **484** Länge in m: **46**
Bestandestyp: **0401 Stehendes Gewässer**
Charakteristik: Fischteich am Rand eines Siedlungsgebietes.
Bearbeiter: Kurt Nadler

lfd. Nummer: **372** Fläche: in m² **1075** Länge in m: **99**
Bestandestyp: **0103 Laub-Nadel-Mischwald/Laub-Nadelholz-Mischforst**
Charakteristik:
Bearbeiter: Kurt Nadler

lfd. Nummer: **373** Fläche: in m² **1206** Länge in m: **122**
Bestandestyp: **0104 Laubwald/Laubholzforst**
Charakteristik:
Bearbeiter: Kurt Nadler

lfd. Nummer: **374** Fläche: in m² **404** Länge in m: **64**
Bestandestyp: **0201 Kleinstwaldfläche ("Feldgehölz"), Gebüsch oder Baumgruppe unter 1000m²**
Charakteristik: Böschungsgehölz.
Bearbeiter: Kurt Nadler

lfd. Nummer: **375** Fläche: in m² **2664** Länge in m: **221**
Bestandestyp: **0304 Sukzessionsfläche in ehemaligen Intensivgebieten**
Charakteristik: Verbrachter enger Graben.
Bearbeiter: Kurt Nadler

lfd. Nummer: **376** Fläche: in m² **607** Länge in m: **50**
Bestandestyp: **0603 Deponien**
Charakteristik: Grabenböschung mit Schotter- und Kompostablagerungen.
Bearbeiter: Kurt Nadler

lfd. Nummer: **377** Fläche: in m² **65838** Länge in m: **608**
Bestandestyp: **0306 Neubewaldung/Aufforstung**
Charakteristik: Energiewald aus Pappeln.
Bearbeiter: Kurt Nadler

lfd. Nummer: **378** Fläche: in m² **25585** Länge in m: **969**
Bestandestyp: **0104 Laubwald/Laubholzforst**
Charakteristik:
Bearbeiter: Kurt Nadler

lfd. Nummer: **379** Fläche: in m² **1910** Länge in m: **105**
Bestandestyp: **0202 Uferbegleitgehölz**
Charakteristik: Im Hintausbereich eines Gehöfts liegend.
Bearbeiter: Kurt Nadler

lfd. Nummer: **380** Fläche: in m² **473** Länge in m: **45**
Bestandestyp: **0401 Stehendes Gewässer**
Charakteristik: Alter Teich neben Straße, naturnah entwickelt.
Bearbeiter: Kurt Nadler

lfd. Nummer: **381** Fläche: in m² **5147** Länge in m: **144**
Bestandestyp: **0306 Neubewaldung/Aufforstung**
Charakteristik: Energiewald mit Pappel.
Bearbeiter: Kurt Nadler

lfd. Nummer: **382** Fläche: in m² **2634** Länge in m: **119**
Bestandestyp: **0102 Nadelwald/Nadelholzforst**
Charakteristik:
Bearbeiter: Kurt Nadler

lfd. Nummer: **383** Fläche: in m² **5952** Länge in m: **229**
Bestandestyp: **0204 Streuobstbestand (Streuobstwiese/-weide, Obstbaumreihen)**
Charakteristik:
Bearbeiter: Kurt Nadler

lfd. Nummer: **384** Fläche: in m² **18602** Länge in m: **265**
Bestandestyp: **0102 Nadelwald/Nadelholzforst**
Charakteristik:
Bearbeiter: Kurt Nadler

lfd. Nummer: **385** Fläche: in m² **24112** Länge in m: **387**
Bestandestyp: **99 Erhebungsfläche unbestimmten Typs**
Charakteristik: Spätpflege-Ackerbrache mit Rumex obtusifolius, Cirsium arvense, Arctium sp., Pastinaca sativa und Grasbeständen.
Bearbeiter: Kurt Nadler

lfd. Nummer: **386** Fläche: in m² **1833** Länge in m: **164**
Bestandestyp: **0204 Streuobstbestand (Streuobstwiese/-weide, Obstbaumreihen)**
Charakteristik:
Bearbeiter: Kurt Nadler

lfd. Nummer: **387** Fläche: in m² **2787** Länge in m: **143**
Bestandestyp: **030802 Mesophile, "bunte" Fettwiese und die meisten Magerrasen, -weiden**
Charakteristik: Extensivweidefläche mit etwas Colchicum autumnale.
Bearbeiter: Kurt Nadler

lfd. Nummer: **388** Fläche: in m² **95615** Länge in m: **985**
Bestandestyp: **0310 Grünland-Sondernutzung**
Charakteristik: Vogelpark Schmiding.
Bearbeiter: Kurt Nadler

lfd. Nummer: **389** Fläche: in m² **1861** Länge in m: **92**
Bestandestyp: **99 Erhebungsfläche unbestimmten Typs**
Charakteristik: Spätpflege-Brachfläche.
Bearbeiter: Kurt Nadler

lfd. Nummer: **390** Fläche: in m² **3065** Länge in m: **210**
Bestandestyp: **030802 Mesophile, "bunte" Fettwiese und die meisten Magerrasen, -weiden**
Charakteristik: Mit Geranium pratense und Cirsium oleraceum.
Bearbeiter: Kurt Nadler

lfd. Nummer: **391** Fläche: in m² **3635** Länge in m: **120**
Bestandestyp: **99 Erhebungsfläche unbestimmten Typs**
Charakteristik: Aufschüttungsfläche mit Ruderalvegetation.
Bearbeiter: Kurt Nadler

lfd. Nummer: **392** Fläche: in m² **393** Länge in m: **90**
Bestandestyp: **0104 Laubwald/Laubholzforst**
Charakteristik:
Bearbeiter: Kurt Nadler

lfd. Nummer: **393** Fläche: in m² **2101** Länge in m: **131**
Bestandestyp: **0204 Streuobstbestand (Streuobstwiese/-weide, Obstbaumreihen)**
Charakteristik:
Bearbeiter: Kurt Nadler

lfd. Nummer: **394** Fläche: in m² **2148** Länge in m: **190**
Bestandestyp: **0305 Sukzessionsfläche auf ehemaligen Abbauflächen geogener Rohstoffe**
Charakteristik: Am Rand einer ehemaligen Ziegelgrube.
Bearbeiter: Kurt Nadler

lfd. Nummer: **395** Fläche: in m² **9321** Länge in m: **334**
Bestandestyp: **0602 Abbauflächen geogener Rohstoffe mit aktueller betrieblicher Nutzung**
Charakteristik: Nicht baulandgewidmeter Teil einer Ziegelgrube.
Bearbeiter: Kurt Nadler

lfd. Nummer: **396** Fläche: in m² **399** Länge in m: **40**
Bestandestyp: **0401 Stehendes Gewässer**
Charakteristik: Teich in Ziegelgrubenareal, nur teilweise Ufervegetation vorhanden.
Bearbeiter: Kurt Nadler

lfd. Nummer: **397** Fläche: in m² **2869** Länge in m: **112**
Bestandestyp: **0204 Streuobstbestand (Streuobstwiese/-weide, Obstbaumreihen)**
Charakteristik:
Bearbeiter: Kurt Nadler

lfd. Nummer:	**398**	Fläche: in m²	**267**	Länge in m:	**67**
Bestandestyp:	**0204**	**Streuobstbestand (Streuobstwiese/-weide, Obstbaumreihen)**			
Charakteristik:					
		Bearbeiter:	Kurt Nadler		

lfd. Nummer:	**399**	Fläche: in m²	**209**	Länge in m:	**70**
Bestandestyp:	**0204**	**Streuobstbestand (Streuobstwiese/-weide, Obstbaumreihen)**			
Charakteristik:					
		Bearbeiter:	Kurt Nadler		

lfd. Nummer:	**400**	Fläche: in m²	**73**	Länge in m:	**37**
Bestandestyp:	**0204**	**Streuobstbestand (Streuobstwiese/-weide, Obstbaumreihen)**			
Charakteristik:					
		Bearbeiter:	Kurt Nadler		

lfd. Nummer:	**401**	Fläche: in m²	**67**	Länge in m:	**34**
Bestandestyp:	**0204**	**Streuobstbestand (Streuobstwiese/-weide, Obstbaumreihen)**			
Charakteristik:					
		Bearbeiter:	Kurt Nadler		

lfd. Nummer:	**402**	Fläche: in m²	**354**	Länge in m:	**118**
Bestandestyp:	**0204**	**Streuobstbestand (Streuobstwiese/-weide, Obstbaumreihen)**			
Charakteristik:					
		Bearbeiter:	Kurt Nadler		

lfd. Nummer:	**403**	Fläche: in m²	**878**	Länge in m:	**219**
Bestandestyp:	**0204**	**Streuobstbestand (Streuobstwiese/-weide, Obstbaumreihen)**			
Charakteristik:					
		Bearbeiter:	Kurt Nadler		

lfd. Nummer:	**404**	Fläche: in m²	**495**	Länge in m:	**247**
Bestandestyp:	**0204**	**Streuobstbestand (Streuobstwiese/-weide, Obstbaumreihen)**			
Charakteristik:					
		Bearbeiter:	Kurt Nadler		

lfd. Nummer:	**405**	Fläche: in m²	**254**	Länge in m:	**85**
Bestandestyp:	**0204**	**Streuobstbestand (Streuobstwiese/-weide, Obstbaumreihen)**			
Charakteristik:					
		Bearbeiter:	Kurt Nadler		

lfd. Nummer:	**406**	Fläche: in m²	**122**	Länge in m:	**61**
Bestandestyp:	**0204**	**Streuobstbestand (Streuobstwiese/-weide, Obstbaumreihen)**			
Charakteristik:					
		Bearbeiter:	Kurt Nadler		

lfd. Nummer:	**407**	Fläche: in m²	**157**	Länge in m:	**52**
Bestandestyp:	**0204**	**Streuobstbestand (Streuobstwiese/-weide, Obstbaumreihen)**			
Charakteristik:					
		Bearbeiter:	Kurt Nadler		

lfd. Nummer:	**408**	Fläche: in m²	**98**	Länge in m:	**25**
Bestandestyp:	**0204**	**Streuobstbestand (Streuobstwiese/-weide, Obstbaumreihen)**			
Charakteristik:					
		Bearbeiter:	Kurt Nadler		

lfd. Nummer:	**409**	Fläche: in m²	**103**	Länge in m:	**34**
Bestandestyp:	**0204**	**Streuobstbestand (Streuobstwiese/-weide, Obstbaumreihen)**			
Charakteristik:					
		Bearbeiter:	Kurt Nadler		

lfd. Nummer:	**410**		Fläche: in m²	**292**	Länge in m:	**73**
Bestandestyp:	**0204**	**Streuobstbestand (Streuobstwiese/-weide, Obstbaumreihen)**				
Charakteristik:						
		Bearbeiter:	Kurt Nadler			

lfd. Nummer:	**411**		Fläche: in m²	**699**	Länge in m:	**233**
Bestandestyp:	**0204**	**Streuobstbestand (Streuobstwiese/-weide, Obstbaumreihen)**				
Charakteristik:						
		Bearbeiter:	Kurt Nadler			

lfd. Nummer:	**412**		Fläche: in m²	**257**	Länge in m:	**128**
Bestandestyp:	**0203**	**Heckenzug**				
Charakteristik:						
		Bearbeiter:	Kurt Nadler			

lfd. Nummer:	**413**		Fläche: in m²	**203**	Länge in m:	**101**
Bestandestyp:	**0203**	**Heckenzug**				
Charakteristik:						
		Bearbeiter:	Kurt Nadler			

lfd. Nummer:	**414**		Fläche: in m²	**177**	Länge in m:	**89**
Bestandestyp:	**0206**	**Baumreihe, Allee**				
Charakteristik:						
		Bearbeiter:	Kurt Nadler			

lfd. Nummer:	**415**		Fläche: in m²	**69**	Länge in m:	**23**
Bestandestyp:	**0204**	**Streuobstbestand (Streuobstwiese/-weide, Obstbaumreihen)**				
Charakteristik:						
		Bearbeiter:	Kurt Nadler			

lfd. Nummer:	**416**		Fläche: in m²	**296**	Länge in m:	**74**
Bestandestyp:	**0204**	**Streuobstbestand (Streuobstwiese/-weide, Obstbaumreihen)**				
Charakteristik:						
		Bearbeiter:	Kurt Nadler			

lfd. Nummer:	**417**		Fläche: in m²	**96**	Länge in m:	**32**
Bestandestyp:	**0204**	**Streuobstbestand (Streuobstwiese/-weide, Obstbaumreihen)**				
Charakteristik:						
		Bearbeiter:	Kurt Nadler			

lfd. Nummer:	**418**		Fläche: in m²	**198**	Länge in m:	**99**
Bestandestyp:	**0204**	**Streuobstbestand (Streuobstwiese/-weide, Obstbaumreihen)**				
Charakteristik:						
		Bearbeiter:	Kurt Nadler			

lfd. Nummer:	**419**		Fläche: in m²	**32**	Länge in m:	**11**
Bestandestyp:	**0204**	**Streuobstbestand (Streuobstwiese/-weide, Obstbaumreihen)**				
Charakteristik:						
		Bearbeiter:	Kurt Nadler			

lfd. Nummer:	**420**		Fläche: in m²	**299**	Länge in m:	**100**
Bestandestyp:	**0204**	**Streuobstbestand (Streuobstwiese/-weide, Obstbaumreihen)**				
Charakteristik:						
		Bearbeiter:	Kurt Nadler			

lfd. Nummer:	**421**		Fläche: in m²	**558**	Länge in m:	**112**
Bestandestyp:	**0204**	**Streuobstbestand (Streuobstwiese/-weide, Obstbaumreihen)**				
Charakteristik:						
		Bearbeiter:	Kurt Nadler			

lfd. Nummer:	**422**	Fläche: in m²	**262**	Länge in m:	**131**
Bestandestyp:	**0204**	**Streuobstbestand (Streuobstwiese/-weide, Obstbaumreihen)**			
Charakteristik:					
		Bearbeiter:	Kurt Nadler		

lfd. Nummer:	**423**	Fläche: in m²	**46**	Länge in m:	**15**
Bestandestyp:	**0204**	**Streuobstbestand (Streuobstwiese/-weide, Obstbaumreihen)**			
Charakteristik:					
		Bearbeiter:	Kurt Nadler		

lfd. Nummer:	**424**	Fläche: in m²	**65**	Länge in m:	**32**
Bestandestyp:	**0204**	**Streuobstbestand (Streuobstwiese/-weide, Obstbaumreihen)**			
Charakteristik:					
		Bearbeiter:	Kurt Nadler		

lfd. Nummer:	**425**	Fläche: in m²	**66**	Länge in m:	**66**
Bestandestyp:	**0203**	**Heckenzug**			
Charakteristik:					
		Bearbeiter:	Kurt Nadler		

lfd. Nummer:	**426**	Fläche: in m²	**403**	Länge in m:	**134**
Bestandestyp:	**0203**	**Heckenzug**			
Charakteristik:					
		Bearbeiter:	Kurt Nadler		

lfd. Nummer:	**427**	Fläche: in m²	**510**	Länge in m:	**127**
Bestandestyp:	**0306**	**Neubewaldung/Aufforstung**			
Charakteristik:	Fichtenpflanzung in Brachgraben.				
		Bearbeiter:	Kurt Nadler		

lfd. Nummer:	**428**	Fläche: in m²	**478**	Länge in m:	**159**
Bestandestyp:	**0204**	**Streuobstbestand (Streuobstwiese/-weide, Obstbaumreihen)**			
Charakteristik:					
		Bearbeiter:	Kurt Nadler		

lfd. Nummer:	**429**	Fläche: in m²	**598**	Länge in m:	**120**
Bestandestyp:	**0204**	**Streuobstbestand (Streuobstwiese/-weide, Obstbaumreihen)**			
Charakteristik:					
		Bearbeiter:	Kurt Nadler		

lfd. Nummer:	**430**	Fläche: in m²	**67**	Länge in m:	**33**
Bestandestyp:	**0204**	**Streuobstbestand (Streuobstwiese/-weide, Obstbaumreihen)**			
Charakteristik:					
		Bearbeiter:	Kurt Nadler		

lfd. Nummer:	**431**	Fläche: in m²	**204**	Länge in m:	**68**
Bestandestyp:	**0204**	**Streuobstbestand (Streuobstwiese/-weide, Obstbaumreihen)**			
Charakteristik:					
		Bearbeiter:	Kurt Nadler		

lfd. Nummer:	**432**	Fläche: in m²	**446**	Länge in m:	**149**
Bestandestyp:	**0204**	**Streuobstbestand (Streuobstwiese/-weide, Obstbaumreihen)**			
Charakteristik:					
		Bearbeiter:	Kurt Nadler		

lfd. Nummer:	**433**	Fläche: in m²	**267**	Länge in m:	**89**
Bestandestyp:	**0204**	**Streuobstbestand (Streuobstwiese/-weide, Obstbaumreihen)**			
Charakteristik:					
		Bearbeiter:	Kurt Nadler		

lfd. Nummer:	**434**	Fläche: in m²	**65**	Länge in m:	**22**
Bestandestyp:	**0204**	**Streuobstbestand (Streuobstwiese/-weide, Obstbaumreihen)**			
Charakteristik:					
		Bearbeiter:	Kurt Nadler		

lfd. Nummer:	**435**	Fläche: in m²	**1031**	Länge in m:	**344**
Bestandestyp:	**0204**	**Streuobstbestand (Streuobstwiese/-weide, Obstbaumreihen)**			
Charakteristik:					
		Bearbeiter:	Kurt Nadler		

lfd. Nummer:	**436**	Fläche: in m²	**240**	Länge in m:	**60**
Bestandestyp:	**0204**	**Streuobstbestand (Streuobstwiese/-weide, Obstbaumreihen)**			
Charakteristik:					
		Bearbeiter:	Kurt Nadler		

lfd. Nummer:	**437**	Fläche: in m²	**93**	Länge in m:	**31**
Bestandestyp:	**0204**	**Streuobstbestand (Streuobstwiese/-weide, Obstbaumreihen)**			
Charakteristik:					
		Bearbeiter:	Kurt Nadler		

lfd. Nummer:	**438**	Fläche: in m²	**217**	Länge in m:	**72**
Bestandestyp:	**0204**	**Streuobstbestand (Streuobstwiese/-weide, Obstbaumreihen)**			
Charakteristik:					
		Bearbeiter:	Kurt Nadler		

lfd. Nummer:	**439**	Fläche: in m²	**189**	Länge in m:	**47**
Bestandestyp:	**0204**	**Streuobstbestand (Streuobstwiese/-weide, Obstbaumreihen)**			
Charakteristik:					
		Bearbeiter:	Kurt Nadler		

lfd. Nummer:	**440**	Fläche: in m²	**208**	Länge in m:	**69**
Bestandestyp:	**0204**	**Streuobstbestand (Streuobstwiese/-weide, Obstbaumreihen)**			
Charakteristik:					
		Bearbeiter:	Kurt Nadler		

lfd. Nummer:	**441**	Fläche: in m²	**516**	Länge in m:	**172**
Bestandestyp:	**0204**	**Streuobstbestand (Streuobstwiese/-weide, Obstbaumreihen)**			
Charakteristik:					
		Bearbeiter:	Kurt Nadler		

lfd. Nummer:	**442**	Fläche: in m²	**41**	Länge in m:	**14**
Bestandestyp:	**0204**	**Streuobstbestand (Streuobstwiese/-weide, Obstbaumreihen)**			
Charakteristik:					
		Bearbeiter:	Kurt Nadler		

lfd. Nummer:	**443**	Fläche: in m²	**25**	Länge in m:	**8**
Bestandestyp:	**0204**	**Streuobstbestand (Streuobstwiese/-weide, Obstbaumreihen)**			
Charakteristik:					
		Bearbeiter:	Kurt Nadler		

lfd. Nummer:	**444**	Fläche: in m²	**455**	Länge in m:	**152**
Bestandestyp:	**0204**	**Streuobstbestand (Streuobstwiese/-weide, Obstbaumreihen)**			
Charakteristik:					
		Bearbeiter:	Kurt Nadler		

lfd. Nummer:	**445**	Fläche: in m²	**42**	Länge in m:	**42**
Bestandestyp:	**0206**	**Baumreihe, Allee**			
Charakteristik:					
		Bearbeiter:	Kurt Nadler		

lfd. Nummer:	**446**		Fläche: in m²	**34**	Länge in m:	**34**
Bestandestyp:	**0206**	**Baumreihe, Allee**				
Charakteristik:						
		Bearbeiter:	Kurt Nadler			

lfd. Nummer:	**447**		Fläche: in m²	**329**	Länge in m:	**82**
Bestandestyp:	**0204**	**Streuobstbestand (Streuobstwiese/-weide, Obstbaumreihen)**				
Charakteristik:						
		Bearbeiter:	Kurt Nadler			

lfd. Nummer:	**448**		Fläche: in m²	**31**	Länge in m:	**10**
Bestandestyp:	**0204**	**Streuobstbestand (Streuobstwiese/-weide, Obstbaumreihen)**				
Charakteristik:						
		Bearbeiter:	Kurt Nadler			

lfd. Nummer:	**449**		Fläche: in m²	**142**	Länge in m:	**47**
Bestandestyp:	**0204**	**Streuobstbestand (Streuobstwiese/-weide, Obstbaumreihen)**				
Charakteristik:						
		Bearbeiter:	Kurt Nadler			

lfd. Nummer:	**450**		Fläche: in m²	**156**	Länge in m:	**52**
Bestandestyp:	**0204**	**Streuobstbestand (Streuobstwiese/-weide, Obstbaumreihen)**				
Charakteristik:						
		Bearbeiter:	Kurt Nadler			

lfd. Nummer:	**451**		Fläche: in m²	**268**	Länge in m:	**89**
Bestandestyp:	**0204**	**Streuobstbestand (Streuobstwiese/-weide, Obstbaumreihen)**				
Charakteristik:						
		Bearbeiter:	Kurt Nadler			

lfd. Nummer:	**452**		Fläche: in m²	**352**	Länge in m:	**117**
Bestandestyp:	**0206**	**Baumreihe, Allee**				
Charakteristik:						
		Bearbeiter:	Kurt Nadler			

lfd. Nummer:	**453**		Fläche: in m²	**240**	Länge in m:	**80**
Bestandestyp:	**0203**	**Heckenzug**				
Charakteristik:						
		Bearbeiter:	Kurt Nadler			

lfd. Nummer:	**454**		Fläche: in m²	**140**	Länge in m:	**47**
Bestandestyp:	**0204**	**Streuobstbestand (Streuobstwiese/-weide, Obstbaumreihen)**				
Charakteristik:						
		Bearbeiter:	Kurt Nadler			

lfd. Nummer:	**455**		Fläche: in m²	**179**	Länge in m:	**60**
Bestandestyp:	**0204**	**Streuobstbestand (Streuobstwiese/-weide, Obstbaumreihen)**				
Charakteristik:						
		Bearbeiter:	Kurt Nadler			

lfd. Nummer:	**456**		Fläche: in m²	**280**	Länge in m:	**93**
Bestandestyp:	**0204**	**Streuobstbestand (Streuobstwiese/-weide, Obstbaumreihen)**				
Charakteristik:						
		Bearbeiter:	Kurt Nadler			

lfd. Nummer:	**457**		Fläche: in m²	**246**	Länge in m:	**82**
Bestandestyp:	**0204**	**Streuobstbestand (Streuobstwiese/-weide, Obstbaumreihen)**				
Charakteristik:						
		Bearbeiter:	Kurt Nadler			

lfd. Nummer: **458** Fläche: in m² **372** Länge in m: **124**
Bestandestyp: **0204 Streuobstbestand (Streuobstwiese/-weide, Obstbaumreihen)**
Charakteristik:
Bearbeiter: Kurt Nadler

lfd. Nummer: **459** Fläche: in m² **55** Länge in m: **55**
Bestandestyp: **0203 Heckenzug**
Charakteristik:
Bearbeiter: Kurt Nadler

lfd. Nummer: **460** Fläche: in m² **634** Länge in m: **317**
Bestandestyp: **0203 Heckenzug**
Charakteristik:
Bearbeiter: Kurt Nadler

lfd. Nummer: **461** Fläche: in m² **375** Länge in m: **94**
Bestandestyp: **0204 Streuobstbestand (Streuobstwiese/-weide, Obstbaumreihen)**
Charakteristik:
Bearbeiter: Kurt Nadler

lfd. Nummer: **462** Fläche: in m² **101** Länge in m: **51**
Bestandestyp: **030802 Mesophile, "bunte" Fettwiese und die meisten Magerrasen, -weiden**
Charakteristik: Brometum mit Dianthus carthusianorum und Plantago media.
Bearbeiter: Kurt Nadler

lfd. Nummer: **463** Fläche: in m² **502** Länge in m: **167**
Bestandestyp: **0204 Streuobstbestand (Streuobstwiese/-weide, Obstbaumreihen)**
Charakteristik:
Bearbeiter: Kurt Nadler

lfd. Nummer: **464** Fläche: in m² **166** Länge in m: **166**
Bestandestyp: **0202 Uferbegleitgehölz**
Charakteristik: Mit Esche und etwas Eiche.
Bearbeiter: Kurt Nadler

lfd. Nummer: **465** Fläche: in m² **169** Länge in m: **169**
Bestandestyp: **0202 Uferbegleitgehölz**
Charakteristik: Eschendominiert.
Bearbeiter: Kurt Nadler

lfd. Nummer: **466** Fläche: in m² **277** Länge in m: **277**
Bestandestyp: **0202 Uferbegleitgehölz**
Charakteristik: Mit Schwarzerle und Esche.
Bearbeiter: Kurt Nadler

lfd. Nummer: **467** Fläche: in m² **285** Länge in m: **285**
Bestandestyp: **0202 Uferbegleitgehölz**
Charakteristik: Mit Schwarzerle und Esche.
Bearbeiter: Kurt Nadler

lfd. Nummer: **468** Fläche: in m² **304** Länge in m: **304**
Bestandestyp: **0402 Fließendes Gewässer**
Charakteristik: Kleiner Bach in Raingrabenposition, direkt neben Güterweg verlaufend, dennoch gehölzgesäumt.
Bearbeiter: Kurt Nadler

lfd. Nummer: **469** Fläche: in m² **571** Länge in m: **571**
Bestandestyp: **0202 Uferbegleitgehölz**
Charakteristik: Artenreich, mit Eschendominanz, auch Altholz.
Bearbeiter: Kurt Nadler

lfd. Nummer: **470** Fläche: in m² **597** Länge in m: **597**
Bestandestyp: **0202 Uferbegleitgehölz**
Charakteristik: Wie Nummer 469.
Bearbeiter: Kurt Nadler

lfd. Nummer: **471** Fläche: in m² **217** Länge in m: **217**
Bestandestyp: **0402 Fließendes Gewässer**
Charakteristik: Kleiner Raingraben.
Bearbeiter: Kurt Nadler

lfd. Nummer: **472** Fläche: in m² **31** Länge in m: **31**
Bestandestyp: **0202 Uferbegleitgehölz**
Charakteristik: Mit Eschendominanz.
Bearbeiter: Kurt Nadler

lfd. Nummer: **473** Fläche: in m² **11** Länge in m: **11**
Bestandestyp: **0202 Uferbegleitgehölz**
Charakteristik: Mit Eschendominanz.
Bearbeiter: Kurt Nadler

lfd. Nummer: **474** Fläche: in m² **1198** Länge in m: **200**
Bestandestyp: **030802 Mesophile, "bunte" Fettwiese und die meisten Magerrasen, -weiden**
Charakteristik: Sehr schmaler Wiesengraben in Ackerflur, durch Nährstoffeinträge sehr fett; mit Trisetum flavescens, Cirsium oleraceum, Holcus lanatus, etwas Valeriana officinalis und lokal viel Leontodon hispidus.
Bearbeiter: Kurt Nadler

lfd. Nummer: **475** Fläche: in m² **174** Länge in m: **174**
Bestandestyp: **030802 Mesophile, "bunte" Fettwiese und die meisten Magerrasen, -weiden**
Charakteristik: Botanisch wertvollste Wiesenböschung Krenglbachs, mit Daucus carota, Thymus pulegioides, Lotus corniculatus, Sedum sexangulare, Dianthus carthusianorum und Salvia pratensis.
Bearbeiter: Kurt Nadler

lfd. Nummer: **476** Fläche: in m² **850** Länge in m: **213**
Bestandestyp: **0204 Streuobstbestand (Streuobstwiese/-weide, Obstbaumreihen)**
Charakteristik:
Bearbeiter: Kurt Nadler

lfd. Nummer: **477** Fläche: in m² **714** Länge in m: **238**
Bestandestyp: **0204 Streuobstbestand (Streuobstwiese/-weide, Obstbaumreihen)**
Charakteristik:
Bearbeiter: Kurt Nadler

lfd. Nummer: **478** Fläche: in m² **140** Länge in m: **140**
Bestandestyp: **0206 Baumreihe, Allee**
Charakteristik:
Bearbeiter: Kurt Nadler

lfd. Nummer: **479** Fläche: in m² **139** Länge in m: **69**
Bestandestyp: **0203 Heckenzug**
Charakteristik:
Bearbeiter: Kurt Nadler

lfd. Nummer: **480** Fläche: in m² **96** Länge in m: **96**
Bestandestyp: **0206 Baumreihe, Allee**
Charakteristik:
Bearbeiter: Kurt Nadler

lfd. Nummer: **481** Fläche: in m² **325** Länge in m: **81**
Bestandestyp: **0206 Baumreihe, Allee**
Charakteristik:
Bearbeiter: Kurt Nadler

lfd. Nummer: **482** Fläche: in m² **393** Länge in m: **197**
Bestandestyp: **0203 Heckenzug**
Charakteristik:
Bearbeiter: Kurt Nadler

lfd. Nummer: **483** Fläche: in m² **360** Länge in m: **360**
Bestandestyp: **0202 Uferbegleitgehölz**
Charakteristik: Mit Esche, Schwarzerle und Weide.
Bearbeiter: Kurt Nadler

lfd. Nummer: **484** Fläche: in m² **27** Länge in m: **27**
Bestandestyp: **0202 Uferbegleitgehölz**
Charakteristik: Mit Schwarzerle und Esche.
Bearbeiter: Kurt Nadler

lfd. Nummer: **485** Fläche: in m² **177** Länge in m: **177**
Bestandestyp: **0202 Uferbegleitgehölz**
Charakteristik: Mit Esche, Schwarzerle und Weide, mit Hopfen und einzelnen Fichten.
Bearbeiter: Kurt Nadler

lfd. Nummer: **486** Fläche: in m² **164** Länge in m: **164**
Bestandestyp: **0202 Uferbegleitgehölz**
Charakteristik: Mit Esche, Schwarzerle und Weide, mit Hopfen und einzelnen Fichten..
Bearbeiter: Kurt Nadler

lfd. Nummer: **487** Fläche: in m² **658** Länge in m: **164**
Bestandestyp: **0206 Baumreihe, Allee**
Charakteristik:
Bearbeiter: Kurt Nadler

lfd. Nummer: **488** Fläche: in m² **189** Länge in m: **63**
Bestandestyp: **0203 Heckenzug**
Charakteristik:
Bearbeiter: Kurt Nadler

lfd. Nummer: **489** Fläche: in m² **371** Länge in m: **124**
Bestandestyp: **0203 Heckenzug**
Charakteristik:
Bearbeiter: Kurt Nadler

lfd. Nummer: **490** Fläche: in m² **637** Länge in m: **212**
Bestandestyp: **0203 Heckenzug**
Charakteristik:
Bearbeiter: Kurt Nadler

lfd. Nummer: **491** Fläche: in m² **56** Länge in m: **56**
Bestandestyp: **0202 Uferbegleitgehölz**
Charakteristik: Licht, mit Esche und Schwarzerle.
Bearbeiter: Kurt Nadler

lfd. Nummer: **492** Fläche: in m² **87** Länge in m: **87**
Bestandestyp: **0202 Uferbegleitgehölz**
Charakteristik: Schwach, mit Esche und Schwarzerle.
Bearbeiter: Kurt Nadler

lfd. Nummer: **493** Fläche: in m² **468** Länge in m: **468**
Bestandestyp: **0202 Uferbegleitgehölz**
Charakteristik: Esche, Eiche, Schwarzerle, Traubenkirsche und Filipendula ulmaria.
Bearbeiter: Kurt Nadler

lfd. Nummer: **494** Fläche: in m² **457** Länge in m: **457**
Bestandestyp: **0202 Uferbegleitgehölz**
Charakteristik: Esche, Eiche, Schwarzerle, Traubenkirsche und Filipendula ulmaria, fast durchgehend entlang von Gärten..
Bearbeiter: Kurt Nadler

lfd. Nummer: **495** Fläche: in m² **249** Länge in m: **249**
Bestandestyp: **0202 Uferbegleitgehölz**
Charakteristik: Esche, Schwarzerle und etwas Eiche.
Bearbeiter: Kurt Nadler

lfd. Nummer: **496** Fläche: in m² **248** Länge in m: **248**
Bestandestyp: **0202 Uferbegleitgehölz**
Charakteristik: Esche, Schwarzerle und etwas Eiche.
Bearbeiter: Kurt Nadler

lfd. Nummer: **497** Fläche: in m² **55** Länge in m: **55**
Bestandestyp: **0203 Heckenzug**
Charakteristik:
Bearbeiter: Kurt Nadler

lfd. Nummer: **498** Fläche: in m² **252** Länge in m: **252**
Bestandestyp: **0202 Uferbegleitgehölz**
Charakteristik: Mit Erlen- und Eschendominanz.
Bearbeiter: Kurt Nadler

lfd. Nummer: **499** Fläche: in m² **260** Länge in m: **260**
Bestandestyp: **0202 Uferbegleitgehölz**
Charakteristik: Mit Erlen- und Eschendominanz, teilweise entlang von Gärten verlaufend.
Bearbeiter: Kurt Nadler

lfd. Nummer: **500** Fläche: in m² **212** Länge in m: **106**
Bestandestyp: **0203 Heckenzug**
Charakteristik:
Bearbeiter: Kurt Nadler

lfd. Nummer: **501** Fläche: in m² **48** Länge in m: **24**
Bestandestyp: **0203 Heckenzug**
Charakteristik:
Bearbeiter: Kurt Nadler

lfd. Nummer: **502** Fläche: in m² **582** Länge in m: **291**
Bestandestyp: **0203 Heckenzug**
Charakteristik:
Bearbeiter: Kurt Nadler

lfd. Nummer: **503** Fläche: in m² **95** Länge in m: **48**
Bestandestyp: **0204 Streuobstbestand (Streuobstwiese/-weide, Obstbaumreihen)**
Charakteristik:
Bearbeiter: Kurt Nadler

lfd. Nummer: **504** Fläche: in m² **571** Länge in m: **95**
Bestandestyp: **0204 Streuobstbestand (Streuobstwiese/-weide, Obstbaumreihen)**
Charakteristik:
Bearbeiter: Kurt Nadler

lfd. Nummer: **505** Fläche: in m² **392** Länge in m: **196**
Bestandestyp: **0304 Sukzessionsfläche in ehemaligen Intensivgebieten**
Charakteristik:
Bearbeiter: Kurt Nadler

lfd. Nummer: **506** Fläche: in m² **917** Länge in m: **306**
Bestandestyp: **0203 Heckenzug**
Charakteristik:
Bearbeiter: Kurt Nadler

lfd. Nummer: **507** Fläche: in m² **289** Länge in m: **96**
Bestandestyp: **0204 Streuobstbestand (Streuobstwiese/-weide, Obstbaumreihen)**
Charakteristik:
Bearbeiter: Kurt Nadler

lfd. Nummer: **508** Fläche: in m² **36** Länge in m: **12**
Bestandestyp: **0204 Streuobstbestand (Streuobstwiese/-weide, Obstbaumreihen)**
Charakteristik:
Bearbeiter: Kurt Nadler

lfd. Nummer: **509** Fläche: in m² **78** Länge in m: **19**
Bestandestyp: **0204 Streuobstbestand (Streuobstwiese/-weide, Obstbaumreihen)**
Charakteristik:
Bearbeiter: Kurt Nadler

lfd. Nummer: **510** Fläche: in m² **989** Länge in m: **330**
Bestandestyp: **0204 Streuobstbestand (Streuobstwiese/-weide, Obstbaumreihen)**
Charakteristik:
Bearbeiter: Kurt Nadler

lfd. Nummer: **511** Fläche: in m² **422** Länge in m: **422**
Bestandestyp: **0402 Fließendes Gewässer**
Charakteristik: Sehr kleiner, sehr flach verlaufender, gefällearmer Waldbach, unterer Abschnitt ufergehölzgesäumt in Kulturland mündet in Verrohrung.
Bearbeiter: Kurt Nadler

lfd. Nummer: **512** Fläche: in m² **640** Länge in m: **640**
Bestandestyp: **0202 Uferbegleitgehölz**
Charakteristik: Mit Schwarzerle und Weide.
Bearbeiter: Kurt Nadler

lfd. Nummer: **513** Fläche: in m² **245** Länge in m: **245**
Bestandestyp: **0202 Uferbegleitgehölz**
Charakteristik: Mit Schwarzerle und Weide.
Bearbeiter: Kurt Nadler

lfd. Nummer: **514** Fläche: in m² **106** Länge in m: **106**
Bestandestyp: **0202 Uferbegleitgehölz**
Charakteristik: Mit Schwarzerle und Esche, in Siedlungsbereich.
Bearbeiter: Kurt Nadler

lfd. Nummer: **515** Fläche: in m² **176** Länge in m: **59**
Bestandestyp: **0203 Heckenzug**
Charakteristik:
Bearbeiter: Kurt Nadler

lfd. Nummer: **516** Fläche: in m² **562** Länge in m: **562**
Bestandestyp: **0202 Uferbegleitgehölz**
Charakteristik: Mit Schwarzerle, Eschen und Weiden.
Bearbeiter: Kurt Nadler

lfd. Nummer: **517** Fläche: in m² **549** Länge in m: **549**
Bestandestyp: **0202 Uferbegleitgehölz**
Charakteristik: Mit Schwarzerle, Eschen und Weiden.
Bearbeiter: Kurt Nadler

lfd. Nummer: **518** Fläche: in m² **438** Länge in m: **219**
Bestandestyp: **0202 Uferbegleitgehölz**
Charakteristik: Relativ junger, lockerer Teichufer-Gehölzsaum.
Bearbeiter: Kurt Nadler

lfd. Nummer: **519** Fläche: in m² **154** Länge in m: **39**
Bestandestyp: **0204 Streuobstbestand (Streuobstwiese/-weide, Obstbaumreihen)**
Charakteristik:
Bearbeiter: Kurt Nadler

lfd. Nummer: **520** Fläche: in m² **52** Länge in m: **13**
Bestandestyp: **0204 Streuobstbestand (Streuobstwiese/-weide, Obstbaumreihen)**
Charakteristik:
Bearbeiter: Kurt Nadler

lfd. Nummer: **521** Fläche: in m² **279** Länge in m: **70**
Bestandestyp: **0204 Streuobstbestand (Streuobstwiese/-weide, Obstbaumreihen)**
Charakteristik:
Bearbeiter: Kurt Nadler

lfd. Nummer: **522** Fläche: in m² **192** Länge in m: **192**
Bestandestyp: **0202 Uferbegleitgehölz**
Charakteristik: Mit Schwarzerlen und Eschen.
Bearbeiter: Kurt Nadler

lfd. Nummer: **523** Fläche: in m² **160** Länge in m: **53**
Bestandestyp: **0204 Streuobstbestand (Streuobstwiese/-weide, Obstbaumreihen)**
Charakteristik:
Bearbeiter: Kurt Nadler

lfd. Nummer: **524** Fläche: in m² **485** Länge in m: **162**
Bestandestyp: **0304 Sukzessionsfläche in ehemaligen Intensivgebieten**
Charakteristik:
Bearbeiter: Kurt Nadler

lfd. Nummer: **525** Fläche: in m² **109** Länge in m: **36**
Bestandestyp: **0206 Baumreihe, Allee**
Charakteristik:
Bearbeiter: Kurt Nadler

lfd. Nummer: **526** Fläche: in m² **310** Länge in m: **78**
Bestandestyp: **0203 Heckenzug**
Charakteristik:
Bearbeiter: Kurt Nadler

lfd. Nummer: **527** Fläche: in m² **788** Länge in m: **394**
Bestandestyp: **0202 Uferbegleitgehölz**
Charakteristik: Mit Esche, Schwarzerle, Traubenkirsche und etwas Hybridpappel.
Bearbeiter: Kurt Nadler

lfd. Nummer: **528** Fläche: in m² **303** Länge in m: **151**
Bestandestyp: **0202 Uferbegleitgehölz**
Charakteristik: Mit Esche, Schwarzerle, Traubenkirsche und etwas Hybridpappel.
Bearbeiter: Kurt Nadler

lfd. Nummer: **529** Fläche: in m² **393** Länge in m: **393**
Bestandestyp: **0202 Uferbegleitgehölz**
Charakteristik: Mit Esche, Schwarzerle, Traubenkirsche und etwas Hybridpappel.
Bearbeiter: Kurt Nadler

lfd. Nummer: **530** Fläche: in m² **282** Länge in m: **94**
Bestandestyp: **0203 Heckenzug**
Charakteristik:
Bearbeiter: Kurt Nadler

lfd. Nummer: **531** Fläche: in m² **648** Länge in m: **324**
Bestandestyp: **0202 Uferbegleitgehölz**
Charakteristik: Mit Esche, Schwarzerle, Weide und etwas Eiche.
Bearbeiter: Kurt Nadler

lfd. Nummer: **532** Fläche: in m² **637** Länge in m: **319**
Bestandestyp: **0202 Uferbegleitgehölz**
Charakteristik: Mit Esche, Schwarzerle, Weide und etwas Eiche.
Bearbeiter: Kurt Nadler

lfd. Nummer: **533** Fläche: in m² **695** Länge in m: **174**
Bestandestyp: **0203 Heckenzug**
Charakteristik:
Bearbeiter: Kurt Nadler

lfd. Nummer: **534** Fläche: in m² **382** Länge in m: **191**
Bestandestyp: **0202 Uferbegleitgehölz**
Charakteristik: Mit Esche, Schwarzerle und Hybridpappel.
Bearbeiter: Kurt Nadler

lfd. Nummer: **535** Fläche: in m² **368** Länge in m: **184**
Bestandestyp: **0202 Uferbegleitgehölz**
Charakteristik: Mit Esche, Schwarzerle und Hybridpappel.
Bearbeiter: Kurt Nadler

lfd. Nummer: **536** Fläche: in m² **128** Länge in m: **128**
Bestandestyp: **0202 Uferbegleitgehölz**
Charakteristik: Relativ junger Teichufer-Gehölzsaum aus Schwarzerle und Weide.
Bearbeiter: Kurt Nadler

lfd. Nummer: **537** Fläche: in m² **448** Länge in m: **112**
Bestandestyp: **030802 Mesophile, "bunte" Fettwiese und die meisten Magerrasen, -weiden**
Charakteristik: Mit Centaurea jacea, Leontodon hispidus, etwas Deschampsia cespitosa und Carex sp..
Bearbeiter: Kurt Nadler

lfd. Nummer: **538** Fläche: in m² **330** Länge in m: **165**
Bestandestyp: **0304 Sukzessionsfläche in ehemaligen Intensivgebieten**
Charakteristik:
Bearbeiter: Kurt Nadler

lfd. Nummer: **539** Fläche: in m² **462** Länge in m: **154**
Bestandestyp: **0204 Streuobstbestand (Streuobstwiese/-weide, Obstbaumreihen)**
Charakteristik:
Bearbeiter: Kurt Nadler

lfd. Nummer: **540** Fläche: in m² **320** Länge in m: **160**
Bestandestyp: **0202 Uferbegleitgehölz**
Charakteristik: Mit Esche und Schwarzerle.
Bearbeiter: Kurt Nadler

lfd. Nummer: **541** Fläche: in m² **352** Länge in m: **176**
Bestandestyp: **0202 Uferbegleitgehölz**
Charakteristik: Mit Esche und Schwarzerle.
Bearbeiter: Kurt Nadler

lfd. Nummer: **542** Fläche: in m² **294** Länge in m: **147**
Bestandestyp: **0202 Uferbegleitgehölz**
Charakteristik: Mit Esche, Schwarzerle und Weide.
Bearbeiter: Kurt Nadler

lfd. Nummer: **543** Fläche: in m² **901** Länge in m: **450**
Bestandestyp: **0202 Uferbegleitgehölz**
Charakteristik: Mit Esche, Schwarzerle und etwas Silberweide.
Bearbeiter: Kurt Nadler

lfd. Nummer: **544** Fläche: in m² **1262** Länge in m: **421**
Bestandestyp: **0202 Uferbegleitgehölz**
Charakteristik: Mit Esche, Schwarzerle und etwas Silberweide.
Bearbeiter: Kurt Nadler

lfd. Nummer: **545** Fläche: in m² **517** Länge in m: **259**
Bestandestyp: **0202 Uferbegleitgehölz**
Charakteristik: Mit Esche, Schwarzerle und Eiche.
Bearbeiter: Kurt Nadler

lfd. Nummer: **546** Fläche: in m² **304** Länge in m: **152**
Bestandestyp: **0202 Uferbegleitgehölz**
Charakteristik: Mit Esche und Schwarzerle.
Bearbeiter: Kurt Nadler

lfd. Nummer: **547** Fläche: in m² **481** Länge in m: **240**
Bestandestyp: **0202 Uferbegleitgehölz**
Charakteristik: Mit Esche, Schwarzerle und Eiche.
Bearbeiter: Kurt Nadler

lfd. Nummer: **548** Fläche: in m² **103** Länge in m: **34**
Bestandestyp: **0203 Heckenzug**
Charakteristik:
Bearbeiter: Kurt Nadler

lfd. Nummer: **549** Fläche: in m² **429** Länge in m: **72**
Bestandestyp: **0203 Heckenzug**
Charakteristik:
Bearbeiter: Kurt Nadler

lfd. Nummer: **550** Fläche: in m² **96** Länge in m: **32**
Bestandestyp: **0204 Streuobstbestand (Streuobstwiese/-weide, Obstbaumreihen)**
Charakteristik:
Bearbeiter: Kurt Nadler

lfd. Nummer: **551** Fläche: in m² **241** Länge in m: **120**
Bestandestyp: **0203 Heckenzug**
Charakteristik:
Bearbeiter: Kurt Nadler

lfd. Nummer: **552** Fläche: in m² **344** Länge in m: **172**
Bestandestyp: **030802 Mesophile, "bunte" Fettwiese und die meisten Magerrasen, -weiden**
Charakteristik: Straßenböschung mit Festuca arundinacea, Arrhenatherum elatius und etwas Filipendula ulmaria.
Bearbeiter: Kurt Nadler

lfd. Nummer: **553** Fläche: in m² **307** Länge in m: **307**
Bestandestyp: **0304 Sukzessionsfläche in ehemaligen Intensivgebieten**
Charakteristik:
Bearbeiter: Kurt Nadler

lfd. Nummer: **554** Fläche: in m² **157** Länge in m: **79**
Bestandestyp: **030802 Mesophile, "bunte" Fettwiese und die meisten Magerrasen, -weiden**
Charakteristik: Wegböschung mit Galium album, weiters Centaurea jacea und Salvia pratensis.
Bearbeiter: Kurt Nadler

lfd. Nummer: **555** Fläche: in m² **119** Länge in m: **119**
Bestandestyp: **030802 Mesophile, "bunte" Fettwiese und die meisten Magerrasen, -weiden**
Charakteristik: Wegböschung mit Geranium palustre, Arrhenatherum elatius und etwas Urtica dioica, verbracht und wahrscheinliche Häckselfläche.
Bearbeiter: Kurt Nadler

lfd. Nummer: **556** Fläche: in m² **335** Länge in m: **112**
Bestandestyp: **030802 Mesophile, "bunte" Fettwiese und die meisten Magerrasen, -weiden**
Charakteristik: Fette, verbrachte Wegböschung, mit Arrhenatherum elatius, Knautia arvensis und an Ackerrand Urtica dioica.
Bearbeiter: Kurt Nadler

lfd. Nummer: **557** Fläche: in m² **461** Länge in m: **154**
Bestandestyp: **0302 Großröhricht und Schilfröhricht**
Charakteristik:
Bearbeiter: Kurt Nadler

lfd. Nummer: **558** Fläche: in m² **234** Länge in m: **78**
Bestandestyp: **0307 Feuchtes und nasses Extensivgrünland**
Charakteristik: Straßenböschung mit Filipendula ulmaria, Equisetum telmateia und etwas Urtica dioica.
Bearbeiter: Kurt Nadler

lfd. Nummer: **559** Fläche: in m² **122** Länge in m: **61**
Bestandestyp: **0203 Heckenzug**
Charakteristik:
Bearbeiter: Kurt Nadler

lfd. Nummer: **560** Fläche: in m² **109** Länge in m: **109**
Bestandestyp: **0202 Uferbegleitgehölz**
Charakteristik: Mit Schwarzerle, Weide und Traubenkirsche, mit etwas Equisetum telmateia.
Bearbeiter: Kurt Nadler

lfd. Nummer: **561** Fläche: in m² **112** Länge in m: **112**
Bestandestyp: **0202 Uferbegleitgehölz**
Charakteristik: Mit Schwarzerle, Weide und Traubenkirsche, mit etwas Equisetum telmateia.
Bearbeiter: Kurt Nadler

lfd. Nummer: **562** Fläche: in m² **152** Länge in m: **38**
Bestandestyp: **0204 Streuobstbestand (Streuobstwiese/-weide, Obstbaumreihen)**
Charakteristik:
Bearbeiter: Kurt Nadler

lfd. Nummer: **563** Fläche: in m² **362** Länge in m: **362**
Bestandestyp: **030802 Mesophile, "bunte" Fettwiese und die meisten Magerrasen, -weiden**
Charakteristik: Sehr fette Häckselböschung, mit Colchicum autumnale und Salvia pratense.
Bearbeiter: Kurt Nadler

lfd. Nummer: **564** Fläche: in m² **232** Länge in m: **232**
Bestandestyp: **030802 Mesophile, "bunte" Fettwiese und die meisten Magerrasen, -weiden**
Charakteristik: Sehr fette Häckselböschung, mit Colchicum autumnale.
Bearbeiter: Kurt Nadler

lfd. Nummer: **565** Fläche: in m² **265** Länge in m: **88**
Bestandestyp: **030802 Mesophile, "bunte" Fettwiese und die meisten Magerrasen, -weiden**
Charakteristik: Wie Fläche 564, aber mit Obstbäumen.
Bearbeiter: Kurt Nadler

lfd. Nummer: **566** Fläche: in m² **55** Länge in m: **55**
Bestandestyp: **0202 Uferbegleitgehölz**
Charakteristik: Kleines Gesträuch um trocken gefallenen Teich.
Bearbeiter: Kurt Nadler

lfd. Nummer: **567** Fläche: in m² **513** Länge in m: **171**
Bestandestyp: **0203 Heckenzug**
Charakteristik:
Bearbeiter: Kurt Nadler

lfd. Nummer: **568** Fläche: in m² **41** Länge in m: **14**
Bestandestyp: **0204 Streuobstbestand (Streuobstwiese/-weide, Obstbaumreihen)**
Charakteristik:
Bearbeiter: Kurt Nadler

lfd. Nummer: **569** Fläche: in m² **596** Länge in m: **199**
Bestandestyp: **0204 Streuobstbestand (Streuobstwiese/-weide, Obstbaumreihen)**
Charakteristik:
Bearbeiter: Kurt Nadler

lfd. Nummer: **570** Fläche: in m² **45** Länge in m: **45**
Bestandestyp: **0304 Sukzessionsfläche in ehemaligen Intensivgebieten**
Charakteristik:
Bearbeiter: Kurt Nadler

lfd. Nummer: **571** Fläche: in m² **140** Länge in m: **35**
Bestandestyp: **0204 Streuobstbestand (Streuobstwiese/-weide, Obstbaumreihen)**
Charakteristik:
Bearbeiter: Kurt Nadler

lfd. Nummer: **572** Fläche: in m² **102** Länge in m: **102**
Bestandestyp: **030801 Trocken-, Halbtrockenrasen und Grusfluren einschließlich der bodensauren Halbtrockenrasen und (Silikat-)Grusfluren**
Charakteristik: Artenarmes Brometum an Straßenböschung, nur Westteil blumenreich.
Bearbeiter: Kurt Nadler

lfd. Nummer: **573** Fläche: in m² **636** Länge in m: **318**
Bestandestyp: **0304 Sukzessionsfläche in ehemaligen Intensivgebieten**
Charakteristik:
Bearbeiter: Kurt Nadler

lfd. Nummer: **574** Fläche: in m² **82** Länge in m: **82**
Bestandestyp: **030802 Mesophile, "bunte" Fettwiese und die meisten Magerrasen, -weiden**
Charakteristik: Straßenböschung mit Bromus erectus und Salvia pratensis, nur schmaler unverbuschter Böschungsbereich.
Bearbeiter: Kurt Nadler

lfd. Nummer: **575** Fläche: in m² **677** Länge in m: **169**
Bestandestyp: **0203 Heckenzug**
Charakteristik:
Bearbeiter: Kurt Nadler

lfd. Nummer: **576** Fläche: in m² **356** Länge in m: **119**
Bestandestyp: **0203 Heckenzug**
Charakteristik:
Bearbeiter: Kurt Nadler

lfd. Nummer: **577** Fläche: in m² **43** Länge in m: **43**
Bestandestyp: **0206 Baumreihe, Allee**
Charakteristik:
Bearbeiter: Kurt Nadler

lfd. Nummer: **578** Fläche: in m² **207** Länge in m: **207**
Bestandestyp: **0202 Uferbegleitgehölz**
Charakteristik: Mit Schwarzerle und Esche, wegbegleitet in Siedlungsgebiet.
Bearbeiter: Kurt Nadler

lfd. Nummer: **579** Fläche: in m² **340** Länge in m: **340**
Bestandestyp: **0202 Uferbegleitgehölz**
Charakteristik: Mit Schwarzerle und Esche, in Ortsbereich gelegen.
Bearbeiter: Kurt Nadler

lfd. Nummer: **580** Fläche: in m² **117** Länge in m: **117**
Bestandestyp: **0206 Baumreihe, Allee**
Charakteristik:
Bearbeiter: Kurt Nadler

lfd. Nummer: **581** Fläche: in m² **535** Länge in m: **535**
Bestandestyp: **0202 Uferbegleitgehölz**
Charakteristik: Mit Esche, Schwarzerle und Traubenkirsche.
Bearbeiter: Kurt Nadler

lfd. Nummer: **582** Fläche: in m² **532** Länge in m: **532**
Bestandestyp: **0202 Uferbegleitgehölz**
Charakteristik: Mit Esche, Schwarzerle und Traubenkirsche.
Bearbeiter: Kurt Nadler

lfd. Nummer: **583** Fläche: in m² **278** Länge in m: **278**
Bestandestyp: **0202 Uferbegleitgehölz**
Charakteristik: Mit Eschen- und Erlendominanz.
Bearbeiter: Kurt Nadler

lfd. Nummer: **584** Fläche: in m² **249** Länge in m: **249**
Bestandestyp: **0202 Uferbegleitgehölz**
Charakteristik: Mit Eschen- und Erlendominanz.
Bearbeiter: Kurt Nadler

lfd. Nummer: **585** Fläche: in m² **258** Länge in m: **129**
Bestandestyp: **0204 Streuobstbestand (Streuobstwiese/-weide, Obstbaumreihen)**
Charakteristik:
Bearbeiter: Kurt Nadler

lfd. Nummer: **586** Fläche: in m² **186** Länge in m: **93**
Bestandestyp: **0204 Streuobstbestand (Streuobstwiese/-weide, Obstbaumreihen)**
Charakteristik:
Bearbeiter: Kurt Nadler

lfd. Nummer: **587** Fläche: in m² **1036** Länge in m: **345**
Bestandestyp: **0204 Streuobstbestand (Streuobstwiese/-weide, Obstbaumreihen)**
Charakteristik:
Bearbeiter: Kurt Nadler

lfd. Nummer: **588** Fläche: in m² **352** Länge in m: **176**
Bestandestyp: **0206 Baumreihe, Allee**
Charakteristik:
Bearbeiter: Kurt Nadler

lfd. Nummer: **589** Fläche: in m² **170** Länge in m: **57**
Bestandestyp: **0204 Streuobstbestand (Streuobstwiese/-weide, Obstbaumreihen)**
Charakteristik:
Bearbeiter: Kurt Nadler

lfd. Nummer: **590** Fläche: in m² **73** Länge in m: **37**
Bestandestyp: **030301 Sukzessionsfläche des feuchten und nassen Extensivgrünlandes mit oder ohne jüngerem Gehölzaufwuchs**
Charakteristik: Kurzer Grabenabschnitt in Wiesengelände, mit Urtica dioica, Dactylis glomerata und etwas Erlenaufwuchs.
Bearbeiter: Kurt Nadler

lfd. Nummer: **591** Fläche: in m² **162** Länge in m: **81**
Bestandestyp: **0203 Heckenzug**
Charakteristik:
Bearbeiter: Kurt Nadler

lfd. Nummer: **592** Fläche: in m² **148** Länge in m: **74**
Bestandestyp: **0203 Heckenzug**
Charakteristik:
Bearbeiter: Kurt Nadler

lfd. Nummer: **593** Fläche: in m² **152** Länge in m: **76**
Bestandestyp: **0203 Heckenzug**
Charakteristik:
Bearbeiter: Kurt Nadler

lfd. Nummer: **594** Fläche: in m² **646** Länge in m: **646**
Bestandestyp: **0202 Uferbegleitgehölz**
Charakteristik: Mit Esche, Schwarzerle und Hybridpappel, großer Bereich innerhalb Vogelpark Schmiding.
Bearbeiter: Kurt Nadler

lfd. Nummer: **595** Fläche: in m² **647** Länge in m: **647**
Bestandestyp: **0202 Uferbegleitgehölz**
Charakteristik: Mit Esche, Schwarzerle und Hybridpappel, großer Bereich innerhalb Vogelpark Schmiding.
Bearbeiter: Kurt Nadler

lfd. Nummer: **596** Fläche: in m² **45** Länge in m: **22**
Bestandestyp: **030802 Mesophile, "bunte" Fettwiese und die meisten Magerrasen, -weiden**
Charakteristik: Straßenböschung mit Salvia pratensis, gut gepflegt, gänzlich innerhalb Siedlungsgebiet.
Bearbeiter: Kurt Nadler

lfd. Nummer: **597** Fläche: in m² **448** Länge in m: **149**
Bestandestyp: **030802 Mesophile, "bunte" Fettwiese und die meisten Magerrasen, -weiden**
Charakteristik: Straßenböschung mit Salvia pratensis, weiters Knautia arvensis und Arrhenatherum elatius.
Bearbeiter: Kurt Nadler

lfd. Nummer: **598** Fläche: in m² **224** Länge in m: **75**
Bestandestyp: **0204 Streuobstbestand (Streuobstwiese/-weide, Obstbaumreihen)**
Charakteristik:
Bearbeiter: Kurt Nadler

lfd. Nummer: **599** Fläche: in m² **675** Länge in m: **169**
Bestandestyp: **0204 Streuobstbestand (Streuobstwiese/-weide, Obstbaumreihen)**
Charakteristik:
Bearbeiter: Kurt Nadler

lfd. Nummer: **600** Fläche: in m² **346** Länge in m: **173**
Bestandestyp: **0204 Streuobstbestand (Streuobstwiese/-weide, Obstbaumreihen)**
Charakteristik:
Bearbeiter: Kurt Nadler

lfd. Nummer: **601** Fläche: in m² **50** Länge in m: **17**
Bestandestyp: **0204 Streuobstbestand (Streuobstwiese/-weide, Obstbaumreihen)**
Charakteristik:
Bearbeiter: Kurt Nadler

lfd. Nummer: **602** Fläche: in m² **174** Länge in m: **58**
Bestandestyp: **0204 Streuobstbestand (Streuobstwiese/-weide, Obstbaumreihen)**
Charakteristik:
Bearbeiter: Kurt Nadler

lfd. Nummer: **603** Fläche: in m² **363** Länge in m: **91**
Bestandestyp: **0203 Heckenzug**
Charakteristik:
Bearbeiter: Kurt Nadler

lfd. Nummer: **604** Fläche: in m² **228** Länge in m: **114**
Bestandestyp: **0204 Streuobstbestand (Streuobstwiese/-weide, Obstbaumreihen)**
Charakteristik:
Bearbeiter: Kurt Nadler

lfd. Nummer: **605** Fläche: in m² **629** Länge in m: **90**
Bestandestyp: **0203 Heckenzug**
Charakteristik:
Bearbeiter: Kurt Nadler

lfd. Nummer: **606** Fläche: in m² **1776** Länge in m: **355**
Bestandestyp: **0203 Heckenzug**
Charakteristik:
Bearbeiter: Kurt Nadler

lfd. Nummer: **607** Fläche: in m² **442** Länge in m: **147**
Bestandestyp: **0203 Heckenzug**
Charakteristik:
Bearbeiter: Kurt Nadler

lfd. Nummer: **608** Fläche: in m² **473** Länge in m: **158**
Bestandestyp: **0204 Streuobstbestand (Streuobstwiese/-weide, Obstbaumreihen)**
Charakteristik:
Bearbeiter: Kurt Nadler

lfd. Nummer: **609** Fläche: in m² **326** Länge in m: **81**
Bestandestyp: **0204 Streuobstbestand (Streuobstwiese/-weide, Obstbaumreihen)**
Charakteristik:
Bearbeiter: Kurt Nadler

lfd. Nummer: **610** Fläche: in m² **182** Länge in m: **61**
Bestandestyp: **0204 Streuobstbestand (Streuobstwiese/-weide, Obstbaumreihen)**
Charakteristik:
Bearbeiter: Kurt Nadler

lfd. Nummer: **611** Fläche: in m² **367** Länge in m: **122**
Bestandestyp: **030802 Mesophile, "bunte" Fettwiese und die meisten Magerrasen, -weiden**
Charakteristik: Hohlwegböschung mit Sedum telephium agg. (Einzelexemplar), Ranunculus bulbosus, Centaurea jacea, etwas Salvia pratensis usw., sollte ein Mal jährlich gemäht werden.
Bearbeiter: Kurt Nadler

lfd. Nummer: **612** Fläche: in m² **80** Länge in m: **27**
Bestandestyp: **0203 Heckenzug**
Charakteristik:
Bearbeiter: Kurt Nadler

lfd. Nummer: **613** Fläche: in m² **165** Länge in m: **55**
Bestandestyp: **030802 Mesophile, "bunte" Fettwiese und die meisten Magerrasen, -weiden**
Charakteristik: Wegsaum mit Salvia pratensis und Centaurea jacea.
Bearbeiter: Kurt Nadler

lfd. Nummer: **614** Fläche: in m² **90** Länge in m: **30**
Bestandestyp: **0204 Streuobstbestand (Streuobstwiese/-weide, Obstbaumreihen)**
Charakteristik:
Bearbeiter: Kurt Nadler

lfd. Nummer: **615** Fläche: in m² **126** Länge in m: **63**
Bestandestyp: **0304 Sukzessionsfläche in ehemaligen Intensivgebieten**
Charakteristik:
Bearbeiter: Kurt Nadler

lfd. Nummer: **616** Fläche: in m² **172** Länge in m: **86**
Bestandestyp: **030802 Mesophile, "bunte" Fettwiese und die meisten Magerrasen, -weiden**
Charakteristik: Böschung im Siedlungsbereich, mit Knautia arvensis.
Bearbeiter: Kurt Nadler

lfd. Nummer: **617** Fläche: in m² **65** Länge in m: **65**
Bestandestyp: **0202 Uferbegleitgehölz**
Charakteristik: Teichufergehölze in unmittelbarer Hausnähe.
Bearbeiter: Kurt Nadler

lfd. Nummer: **618** Fläche: in m² **58** Länge in m: **29**
Bestandestyp: **0203 Heckenzug**
Charakteristik:
Bearbeiter: Kurt Nadler

lfd. Nummer: **619** Fläche: in m² **53** Länge in m: **53**
Bestandestyp: **0202 Uferbegleitgehölz**
Charakteristik: In Siedlungsbereich zwischen Weg und Bach.
Bearbeiter: Kurt Nadler

lfd. Nummer: **620** Fläche: in m² **264** Länge in m: **88**
Bestandestyp: **0204 Streuobstbestand (Streuobstwiese/-weide, Obstbaumreihen)**
Charakteristik:
Bearbeiter: Kurt Nadler

lfd. Nummer: **621** Fläche: in m² **564** Länge in m: **141**
Bestandestyp: **0204 Streuobstbestand (Streuobstwiese/-weide, Obstbaumreihen)**
Charakteristik:
Bearbeiter: Kurt Nadler

lfd. Nummer: **622** Fläche: in m² **305** Länge in m: **102**
Bestandestyp: **0204 Streuobstbestand (Streuobstwiese/-weide, Obstbaumreihen)**
Charakteristik:
Bearbeiter: Kurt Nadler

lfd. Nummer: **623** Fläche: in m² **206** Länge in m: **69**
Bestandestyp: **0204 Streuobstbestand (Streuobstwiese/-weide, Obstbaumreihen)**
Charakteristik:
Bearbeiter: Kurt Nadler

lfd. Nummer: **624** Fläche: in m² **100** Länge in m: **50**
Bestandestyp: **0204 Streuobstbestand (Streuobstwiese/-weide, Obstbaumreihen)**
Charakteristik:
Bearbeiter: Kurt Nadler

lfd. Nummer: **625** Fläche: in m² **167** Länge in m: **56**
Bestandestyp: **0204 Streuobstbestand (Streuobstwiese/-weide, Obstbaumreihen)**
Charakteristik:
Bearbeiter: Kurt Nadler

lfd. Nummer: **626** Fläche: in m² **95** Länge in m: **95**
Bestandestyp: **0202 Uferbegleitgehölz**
Charakteristik: An Teich, mit Schwarzerle, Esche und etwas Weide.
Bearbeiter: Kurt Nadler

lfd. Nummer: **627** Fläche: in m² **269** Länge in m: **90**
Bestandestyp: **030802 Mesophile, "bunte" Fettwiese und die meisten Magerrasen, -weiden**
Charakteristik: Mit Leontodon hispidus und Knautia arvensis.
Bearbeiter: Kurt Nadler

lfd. Nummer: **628** Fläche: in m² **83** Länge in m: **28**
Bestandestyp: **0204 Streuobstbestand (Streuobstwiese/-weide, Obstbaumreihen)**
Charakteristik:
Bearbeiter: Kurt Nadler

lfd. Nummer: **629** Fläche: in m² **60** Länge in m: **20**
Bestandestyp: **0204 Streuobstbestand (Streuobstwiese/-weide, Obstbaumreihen)**
Charakteristik:
Bearbeiter: Kurt Nadler

lfd. Nummer: **630** Fläche: in m² **93** Länge in m: **93**
Bestandestyp: **030802 Mesophile, "bunte" Fettwiese und die meisten Magerrasen, -weiden**
Charakteristik: Fette Hohlwegböschung mit Galium album und etwas Campanula rotundifolia.
Bearbeiter: Kurt Nadler

lfd. Nummer: **631** Fläche: in m² **60** Länge in m: **60**
Bestandestyp: **030802 Mesophile, "bunte" Fettwiese und die meisten Magerrasen, -weiden**
Charakteristik: Fette Hohlwegböschung mit Aegopodium podagraria, Arrhenatherum elatius, etwas Knautia arvensis und Colchicum autumnale.
Bearbeiter: Kurt Nadler

lfd. Nummer: **632** Fläche: in m² **522** Länge in m: **522**
Bestandestyp: **0203 Heckenzug**
Charakteristik:
Bearbeiter: Kurt Nadler

lfd. Nummer: **633** Fläche: in m² **39** Länge in m: **13**
Bestandestyp: **0204 Streuobstbestand (Streuobstwiese/-weide, Obstbaumreihen)**
Charakteristik:
Bearbeiter: Kurt Nadler

lfd. Nummer: **634** Fläche: in m² **159** Länge in m: **53**
Bestandestyp: **0204 Streuobstbestand (Streuobstwiese/-weide, Obstbaumreihen)**
Charakteristik:
Bearbeiter: Kurt Nadler

lfd. Nummer: **635** Fläche: in m² **392** Länge in m: **392**
Bestandestyp: **0203 Heckenzug**
Charakteristik:
Bearbeiter: Kurt Nadler

lfd. Nummer: **636** Fläche: in m² **146** Länge in m: **49**
Bestandestyp: **0206 Baumreihe, Allee**
Charakteristik:
Bearbeiter: Kurt Nadler

lfd. Nummer: **637** Fläche: in m² **362** Länge in m: **91**
Bestandestyp: **0204 Streuobstbestand (Streuobstwiese/-weide, Obstbaumreihen)**
Charakteristik:
Bearbeiter: Kurt Nadler

lfd. Nummer: **638** Fläche: in m² **171** Länge in m: **43**
Bestandestyp: **0204 Streuobstbestand (Streuobstwiese/-weide, Obstbaumreihen)**
Charakteristik:
Bearbeiter: Kurt Nadler

lfd. Nummer: **639** Fläche: in m² **373** Länge in m: **124**
Bestandestyp: **0204 Streuobstbestand (Streuobstwiese/-weide, Obstbaumreihen)**
Charakteristik:
Bearbeiter: Kurt Nadler

lfd. Nummer: **640** Fläche: in m² **398** Länge in m: **133**
Bestandestyp: **030802 Mesophile, "bunte" Fettwiese und die meisten Magerrasen, -weiden**
Charakteristik: Relativ magere Wegböschung mit Leontodon hispidus und Knautia arvensis, kein vollständiger Abtransport des Mähgutes.
Bearbeiter: Kurt Nadler

lfd. Nummer: **641** Fläche: in m² **326** Länge in m: **109**
Bestandestyp: **0206 Baumreihe, Allee**
Charakteristik:
Bearbeiter: Kurt Nadler

lfd. Nummer: **642** Fläche: in m² **398** Länge in m: **133**
Bestandestyp: **0204 Streuobstbestand (Streuobstwiese/-weide, Obstbaumreihen)**
Charakteristik:
Bearbeiter: Kurt Nadler

lfd. Nummer: **643** Fläche: in m² **540** Länge in m: **180**
Bestandestyp: **0204 Streuobstbestand (Streuobstwiese/-weide, Obstbaumreihen)**
Charakteristik:
Bearbeiter: Kurt Nadler

lfd. Nummer: **644** Fläche: in m² **250** Länge in m: **62**
Bestandestyp: **0204 Streuobstbestand (Streuobstwiese/-weide, Obstbaumreihen)**
Charakteristik:
Bearbeiter: Kurt Nadler

lfd. Nummer: **645** Fläche: in m² **172** Länge in m: **57**
Bestandestyp: **0204 Streuobstbestand (Streuobstwiese/-weide, Obstbaumreihen)**
Charakteristik:
Bearbeiter: Kurt Nadler

lfd. Nummer: **646** Fläche: in m² **311** Länge in m: **104**
Bestandestyp: **030802 Mesophile, "bunte" Fettwiese und die meisten Magerrasen, -weiden**
Charakteristik: Mit Leontodon hispidus.
Bearbeiter: Kurt Nadler

lfd. Nummer: **647** Fläche: in m² **268** Länge in m: **134**
Bestandestyp: **0204 Streuobstbestand (Streuobstwiese/-weide, Obstbaumreihen)**
Charakteristik:
Bearbeiter: Kurt Nadler

lfd. Nummer: **648** Fläche: in m² **49** Länge in m: **16**
Bestandestyp: **0204 Streuobstbestand (Streuobstwiese/-weide, Obstbaumreihen)**
Charakteristik:
Bearbeiter: Kurt Nadler

lfd. Nummer: **649** Fläche: in m² **52** Länge in m: **17**
Bestandestyp: **0204 Streuobstbestand (Streuobstwiese/-weide, Obstbaumreihen)**
Charakteristik:
Bearbeiter: Kurt Nadler

lfd. Nummer: **650** Fläche: in m² **93** Länge in m: **31**
Bestandestyp: **0204 Streuobstbestand (Streuobstwiese/-weide, Obstbaumreihen)**
Charakteristik:
Bearbeiter: Kurt Nadler

lfd. Nummer: **651** Fläche: in m² **78** Länge in m: **26**
Bestandestyp: **0204 Streuobstbestand (Streuobstwiese/-weide, Obstbaumreihen)**
Charakteristik:
Bearbeiter: Kurt Nadler

lfd. Nummer: **652** Fläche: in m² **112** Länge in m: **37**
Bestandestyp: **0204 Streuobstbestand (Streuobstwiese/-weide, Obstbaumreihen)**
Charakteristik:
Bearbeiter: Kurt Nadler

lfd. Nummer: **653** Fläche: in m² **113** Länge in m: **56**
Bestandestyp: **0203 Heckenzug**
Charakteristik:
Bearbeiter: Kurt Nadler

lfd. Nummer: **654** Fläche: in m² **94** Länge in m: **47**
Bestandestyp: **0203 Heckenzug**
Charakteristik:
Bearbeiter: Kurt Nadler

lfd. Nummer: **655** Fläche: in m² **230** Länge in m: **77**
Bestandestyp: **0204 Streuobstbestand (Streuobstwiese/-weide, Obstbaumreihen)**
Charakteristik:
Bearbeiter: Kurt Nadler

lfd. Nummer: **656** Fläche: in m² **1327** Länge in m: **1327**
Bestandestyp: **0402 Fließendes Gewässer**
Charakteristik: Haidinger Bach, teilweise in Siedlungsgebiet, durchwegs ufergehölzgesäumt, Sohle lehmig-schlammig, Ufer lehmig mit überwiegend eutropher Krautschicht.
Bearbeiter: Kurt Nadler

lfd. Nummer: **657** Fläche: in m² **105** Länge in m: **105**
Bestandestyp: **0402 Fließendes Gewässer**
Charakteristik: Alter begradigter Bachlauf in Siedlungsgebiet (Teichabfluss).
Bearbeiter: Kurt Nadler

lfd. Nummer: **658** Fläche: in m² **1271** Länge in m: **1271**
Bestandestyp: **0402 Fließendes Gewässer**
Charakteristik: Haidinger Bach, alte Begradigungsstrecke vorhanden, durchwegs ufergehölzgesäumt, zum Teil sehr flacher, uneingetiefter Verlauf, Sohle lehmig-schlammig, Ufer lehmig mit überwiegend eutropher Krautschicht.
Bearbeiter: Kurt Nadler

lfd. Nummer: **659** Fläche: in m² **113** Länge in m: **113**
Bestandestyp: **0402 Fließendes Gewässer**
Charakteristik: Kurzer Wiesengrabenabschnitt neben Weg, mit interessanter Ufervegetation, u. a. mit Geranium palustre und Mentha longifolia..
Bearbeiter: Kurt Nadler

lfd. Nummer: **660** Fläche: in m² **493** Länge in m: **493**
Bestandestyp: **0402 Fließendes Gewässer**
Charakteristik: Kleiner Bach in Auwaldstreifen, Sohle lehmig-schlammig, Ufer mit überwiegend eutropher Krautschicht; oberster Bereich unterhalb Bahnquerung frisch ausgebaggert; in Kulturland liegend.
Bearbeiter: Kurt Nadler

lfd. Nummer: **661** Fläche: in m² **363** Länge in m: **363**
Bestandestyp: **0402 Fließendes Gewässer**
Charakteristik: Waldbach mit Stautümpel vor Bahnquerung.
Bearbeiter: Kurt Nadler

lfd. Nummer: **662** Fläche: in m² **224** Länge in m: **224**
Bestandestyp: **0402 Fließendes Gewässer**
Charakteristik: Kurzer Abschnitt des Haidinger Baches, unten mit Augehölzsaum, oben neben Teich mit Röhricht.
Bearbeiter: Kurt Nadler

lfd. Nummer: **663** Fläche: in m² **137** Länge in m: **137**
Bestandestyp: **0402 Fließendes Gewässer**
Charakteristik: Haidinger Bach, kurzer Verlauf entlang Straße mit steinigem Bett, mündet in Bahnunterführung.
Bearbeiter: Kurt Nadler

lfd. Nummer: **664** Fläche: in m² **838** Länge in m: **838**
Bestandestyp: **0402 Fließendes Gewässer**
Charakteristik: Oberster Abschnitt des Haidinger Baches, bei Teichen an Siedlungsrand, in einem verwaldenden Graben und - mit steigendem Gefälle - in einem Hangwald.
Bearbeiter: Kurt Nadler

lfd. Nummer: **665** Fläche: in m² **305** Länge in m: **305**
Bestandestyp: **0402 Fließendes Gewässer**
Charakteristik: Kleiner Bach zwischen Quellbereich in Hangwald und Mündung in einen Teich, in verwaldetem Graben verlaufend.
Bearbeiter: Kurt Nadler

lfd. Nummer: **666** Fläche: in m² **128** Länge in m: **128**
Bestandestyp: **0402 Fließendes Gewässer**
Charakteristik: Kleiner Waldbach, mündet mit Eintritt in ein Siedlungsgebiet in eine Verrohrung.
Bearbeiter: Kurt Nadler

lfd. Nummer: **667** Fläche: in m² **33** Länge in m: **33**
Bestandestyp: **0402 Fließendes Gewässer**
Charakteristik: Sehr kurzer Mündungsabschnitt eines sehr kleinen Baches nach verrohrter Siedlungspassage.
Bearbeiter: Kurt Nadler

lfd. Nummer: **668** Fläche: in m² **164** Länge in m: **164**
Bestandestyp: **0402 Fließendes Gewässer**
Charakteristik: Sehr kleiner Bach in Gehölzzug, wegbegleitend.
Bearbeiter: Kurt Nadler

lfd. Nummer: **669** Fläche: in m² **92** Länge in m: **92**
Bestandestyp: **0402 Fließendes Gewässer**
Charakteristik: Sehr kurzer Mündungsabschnitt eines kleinen Baches, mit Augehölzsaum.
Bearbeiter: Kurt Nadler

lfd. Nummer: **670** Fläche: in m² **397** Länge in m: **397**
Bestandestyp: **0402 Fließendes Gewässer**
Charakteristik: Gehölzfreier Raingraben zwischen Äckern.
Bearbeiter: Kurt Nadler

lfd. Nummer: **671** Fläche: in m² **406** Länge in m: **406**
Bestandestyp: **0402 Fließendes Gewässer**
Charakteristik: Kleiner Bach mit schwachem Ufergehölzsaum und lehmigem Bett, am Oberende Verrohrung.
Bearbeiter: Kurt Nadler

lfd. Nummer: **672** Fläche: in m² **185** Länge in m: **185**
Bestandestyp: **0402 Fließendes Gewässer**
Charakteristik: Sehr kleiner, von Gehölzen gesäumter Graben in Gehöftumgebung; mündet unten in Verrohrung.
Bearbeiter: Kurt Nadler

lfd. Nummer: **673** Fläche: in m² **133** Länge in m: **133**
Bestandestyp: **0402 Fließendes Gewässer**
Charakteristik: Raingraben.
Bearbeiter: Kurt Nadler

lfd. Nummer: **674** Fläche: in m² **338** Länge in m: **338**
Bestandestyp: **0402 Fließendes Gewässer**
Charakteristik: Kleines Auwaldgerinne, welches unten in Verrohrung mündet.
Bearbeiter: Kurt Nadler

lfd. Nummer: **675** Fläche: in m² **3504** Länge in m: **1752**
Bestandestyp: **0402 Fließendes Gewässer**
Charakteristik: Unterer Teil des Krenglbaches, mit durchgehendem, schmalem Gehölzsaum, mit etlichen Straßenunterquerungen, abschnittsweise in Siedlungsgebiet entlang Gärten verlaufend, in einem Teilbereich entlang einer Straße geführt; Sohle lehmig-schlammig, teilweise auch steinig, Ufer baumwurzelgeprägt oder auch lehmig-erdig, punktuell befestigt; mit überwiegend eutropher Krautschicht.
Bearbeiter: Kurt Nadler

lfd. Nummer: **676** Fläche: in m² **343** Länge in m: **343**
Bestandestyp: **0402 Fließendes Gewässer**
Charakteristik: Kurzer Abschnitt des Krenglbaches in Siedlungsgebiet, mit durchgehendem, schmalem Gehölzsaum, Sohle lehmig-schlammig, teilweise auch steinig, Ufer baumwurzelgeprägt oder auch lehmig-erdig, punktuell befestigt; mit überwiegend eutropher Krautschicht.
Bearbeiter: Kurt Nadler

lfd. Nummer: **677** Fläche: in m² **1186** Länge in m: **1186**
Bestandestyp: **0402 Fließendes Gewässer**
Charakteristik: Mittlerer Teil des Krenglbaches, mit durchgehendem, schmalem Gehölzsaum,abschnittsweise im Vogelpark Schmiding verlaufend; Sohle lehmig-schlammig, teilweise auch steinig, Ufer baumwurzelgeprägt oder auch lehmig-erdig, punktuell befestigt; mit überwiegend eutropher Krautschicht.
Bearbeiter: Kurt Nadler

lfd. Nummer: **678** Fläche: in m² **480** Länge in m: **480**
Bestandestyp: **0402 Fließendes Gewässer**
Charakteristik: Oberer Teil des Krenglbaches, mit durchgehendem Gehölzsaum, in einem kurzen Teilbereich entlang einer Straße geführt; Sohle lehmig-schlammig, teilweise auch steinig, Ufer baumwurzelgeprägt oder auch lehmig-erdig, punktuell befestigt; mit überwiegend eutropher Krautschicht.
Bearbeiter: Kurt Nadler

lfd. Nummer: **679** Fläche: in m² **208** Länge in m: **208**
Bestandestyp: **0402 Fließendes Gewässer**
Charakteristik: Wiesengraben.
Bearbeiter: Kurt Nadler

lfd. Nummer: **680** Fläche: in m² **226** Länge in m: **226**
Bestandestyp: **0402 Fließendes Gewässer**
Charakteristik: Kurzer, oberer Teil des Krenglbaches, mit durchgehendem Gehölzsaum, mit mäßigem Gefälle, aus einer langen Verrohrungsstrecke entspringend; Ufer baumwurzelgeprägt oder auch lehmig-erdig, mit überwiegend eutropher Krautschicht.
Bearbeiter: Kurt Nadler

lfd. Nummer: **681** Fläche: in m² **373** Länge in m: **373**
Bestandestyp: **0402 Fließendes Gewässer**
Charakteristik: Sehr kleiner, gehölzgesäumter Bach in einer Kulturlandsenke, mündet in Verrohrung.
Bearbeiter: Kurt Nadler

lfd. Nummer: **682** Fläche: in m² **3125** Länge in m: **1042**
Bestandestyp: **0402 Fließendes Gewässer**
Charakteristik: Mäandrierender Abschnitt des Innbaches unterhalb einer Wehranlage, durchwegs ufergehölzgesäumt, Sohle sandig, schottrig und lehmig, vereinzelte kleine Schotterbänke über Mittelwasser ragend, Ufer baumwurzelgeprägt oder lehmig, Krautschicht eutroph bis mesotroph.
Bearbeiter: Kurt Nadler

lfd. Nummer: **683** Fläche: in m² **1035** Länge in m: **259**
Bestandestyp: **0402 Fließendes Gewässer**
Charakteristik: Mäandrierender Abschnitt des Innbaches oberhalb einer Wehranlage: Staubereich, durchwegs ufergehölzgesäumt, Sohle überwiegend lehmig-schlammig, Ufer baumwurzelgeprägt oder lehmig, Krautschicht eutroph bis mesotroph.
Bearbeiter: Kurt Nadler

lfd. Nummer: **684** Fläche: in m² **2030** Länge in m: **677**
Bestandestyp: **0402 Fließendes Gewässer**
Charakteristik: Mäandrierender Abschnitt des Innbaches oberhalb einer Wehranlage, durchwegs ufergehölzgesäumt, Sohle lehmig und schottrig, Ufer baumwurzelgeprägt oder lehmig, Krautschicht eutroph bis mesotroph.
Bearbeiter: Kurt Nadler

lfd. Nummer: **685** Fläche: in m² **52** Länge in m: **52**
Bestandestyp: **0402 Fließendes Gewässer**
Charakteristik: Mündungsabschnitt eines sehr kleinen Baches in den Innbach; mit Gehölzsaum; unterhalb einer Verrohrungsstrecke.
Bearbeiter: Kurt Nadler

lfd. Nummer: **686** Fläche: in m² **425** Länge in m: **425**
Bestandestyp: **0402 Fließendes Gewässer**
Charakteristik: Sehr kleiner Wald- bzw. Waldrandbach (Zubringer des Krenglbaches), mündet in Verrohrung.
Bearbeiter: Kurt Nadler

lfd. Nummer: **687** Fläche: in m² **446** Länge in m: **446**
Bestandestyp: **0402 Fließendes Gewässer**
Charakteristik: Sehr kleiner Waldbach mit mäßig hohem Gefälle, Zubringer des Krenglbaches, mündet in Verrohrung.
Bearbeiter: Kurt Nadler

lfd. Nummer: **688** Fläche: in m² **20** Länge in m: **20**
Bestandestyp: **0202 Uferbegleitgehölz**
Charakteristik: An Teichufer, aus Erle und Esche bestehend.
Bearbeiter: Kurt Nadler

lfd. Nummer: **689** Fläche: in m² **80** Länge in m: **80**
Bestandestyp: **030802 Mesophile, "bunte" Fettwiese und die meisten Magerrasen, -weiden**
Charakteristik: Mit Knautia arvensis.
Bearbeiter: Kurt Nadler

lfd. Nummer: **690** Fläche: in m² **201** Länge in m: **67**
Bestandestyp: **030802 Mesophile, "bunte" Fettwiese und die meisten Magerrasen, -weiden**
Charakteristik: Mit Centaurea jacea.
Bearbeiter: Kurt Nadler

lfd. Nummer: **691** Fläche: in m² **170** Länge in m: **85**
Bestandestyp: **030802 Mesophile, "bunte" Fettwiese und die meisten Magerrasen, -weiden**
Charakteristik: Wegböschung mit Galium album, etwas Dianthus carthusianorum, Salvia pratensis und Holcus lanatus.
Bearbeiter: Kurt Nadler

lfd. Nummer: **692** Fläche: in m² **191** Länge in m: **191**
Bestandestyp: **0304 Sukzessionsfläche in ehemaligen Intensivgebieten**
Charakteristik:
Bearbeiter: Kurt Nadler

lfd. Nummer: **693** Fläche: in m² **704** Länge in m: **176**
Bestandestyp: **0204 Streuobstbestand (Streuobstwiese/-weide, Obstbaumreihen)**
Charakteristik:
Bearbeiter: Kurt Nadler

lfd. Nummer: **694** Fläche: in m² **13** Länge in m: **0**
Bestandestyp: **0401 Stehendes Gewässer**
Charakteristik: Winziger, ungenutzter Teich in Waldrandlage, Beeinträchtigung durch entlang führende Zufahrtsstraße.
Bearbeiter: Kurt Nadler

lfd. Nummer: **695** Fläche: in m² **13** Länge in m: **0**
Bestandestyp: **0401 Stehendes Gewässer**
Charakteristik: Wie Fläche 694.
Bearbeiter: Kurt Nadler

lfd. Nummer: **696** Fläche: in m² **79** Länge in m: **0**
Bestandestyp: **0204 Streuobstbestand (Streuobstwiese/-weide, Obstbaumreihen)**
Charakteristik:
Bearbeiter: Kurt Nadler

lfd. Nummer: **697** Fläche: in m² **50** Länge in m: **0**
Bestandestyp: **0401 Stehendes Gewässer**
Charakteristik: Winziger Teich unterhalb von zwei großen, neu errichteten Teichen, fungiert wahrscheinlich als Absetzbecken, direkt neben Bach gelegen.
Bearbeiter: Kurt Nadler

lfd. Nummer: **698** Fläche: in m² **50** Länge in m: **0**
Bestandestyp: **0204 Streuobstbestand (Streuobstwiese/-weide, Obstbaumreihen)**
Charakteristik:
Bearbeiter: Kurt Nadler

lfd. Nummer: **699** Fläche: in m² **28** Länge in m: **0**
Bestandestyp: **0204 Streuobstbestand (Streuobstwiese/-weide, Obstbaumreihen)**
Charakteristik:
Bearbeiter: Kurt Nadler

lfd. Nummer: **700** Fläche: in m² **154** Länge in m: **0**
Bestandestyp: **0401 Stehendes Gewässer**
Charakteristik: Kleiner Teich mit Schwimmpflanzenvegetation, wahrscheinlich nicht bewirtschaftet; neben Straße gelegen.
Bearbeiter: Kurt Nadler

lfd. Nummer: **701** Fläche: in m² **79** Länge in m: **0**
Bestandestyp: **0207 Markanter Einzelbaum**
Charakteristik:
Bearbeiter: Kurt Nadler

lfd. Nummer: **702** Fläche: in m² **79** Länge in m: **0**
Bestandestyp: **0207 Markanter Einzelbaum**
Charakteristik:
Bearbeiter: Kurt Nadler

lfd. Nummer: **703** Fläche: in m² **50** Länge in m: **0**
Bestandestyp: **0204 Streuobstbestand (Streuobstwiese/-weide, Obstbaumreihen)**
Charakteristik:
Bearbeiter: Kurt Nadler

lfd. Nummer: **704** Fläche: in m² **154** Länge in m: **0**
Bestandestyp: **0207 Markanter Einzelbaum**
Charakteristik:
Bearbeiter: Kurt Nadler

lfd. Nummer: **705** Fläche: in m² **154** Länge in m: **0**
Bestandestyp: **0207 Markanter Einzelbaum**
Charakteristik:
Bearbeiter: Kurt Nadler

lfd. Nummer: **706** Fläche: in m² **154** Länge in m: **0**
Bestandestyp: **0207 Markanter Einzelbaum**
Charakteristik:
Bearbeiter: Kurt Nadler

lfd. Nummer: **707** Fläche: in m² **154** Länge in m: **0**
Bestandestyp: **0207 Markanter Einzelbaum**
Charakteristik:
Bearbeiter: Kurt Nadler

lfd. Nummer: **708** Fläche: in m² **154** Länge in m: **0**
Bestandestyp: **0207 Markanter Einzelbaum**
Charakteristik:
Bearbeiter: Kurt Nadler

lfd. Nummer: **709** Fläche: in m² **154** Länge in m: **0**
Bestandestyp: **0207 Markanter Einzelbaum**
Charakteristik:
Bearbeiter: Kurt Nadler

lfd. Nummer: **710** Fläche: in m² **113** Länge in m: **0**
Bestandestyp: **0207 Markanter Einzelbaum**
Charakteristik:
Bearbeiter: Kurt Nadler

lfd. Nummer: **711** Fläche: in m² **79** Länge in m: **0**
Bestandestyp: **0204 Streuobstbestand (Streuobstwiese/-weide, Obstbaumreihen)**
Charakteristik:
Bearbeiter: Kurt Nadler

lfd. Nummer: **712** Fläche: in m² **254** Länge in m: **0**
Bestandestyp: **0207 Markanter Einzelbaum**
Charakteristik:
Bearbeiter: Kurt Nadler

lfd. Nummer: **713** Fläche: in m² **79** Länge in m: **0**
Bestandestyp: **0401 Stehendes Gewässer**
Charakteristik: Trocken gefallener, sehr kleiner Teich, auch eingeschwemmtes Erdmaterial vorhanden.
Bearbeiter: Kurt Nadler

lfd. Nummer: **714** Fläche: in m² **201** Länge in m: **0**
Bestandestyp: **0207 Markanter Einzelbaum**
Charakteristik:
Bearbeiter: Kurt Nadler

lfd. Nummer: **715** Fläche: in m² **28** Länge in m: **0**
Bestandestyp: **0204 Streuobstbestand (Streuobstwiese/-weide, Obstbaumreihen)**
Charakteristik:
Bearbeiter: Kurt Nadler

lfd. Nummer: **716** Fläche: in m² **79** Länge in m: **0**
Bestandestyp: **0401 Stehendes Gewässer**
Charakteristik: Sehr kleiner Teich, Nebenbecken eines mittelgroßen Teiches.
Bearbeiter: Kurt Nadler

lfd. Nummer: **717** Fläche: in m² **50** Länge in m: **0**
Bestandestyp: **0207 Markanter Einzelbaum**
Charakteristik:
Bearbeiter: Kurt Nadler

lfd. Nummer:	**718**	Fläche: in m²	**50**	Länge in m:	**0**
Bestandestyp:	**0401 Stehendes Gewässer**				
Charakteristik:	Sehr kleiner Teich mit Gehölzsaum, alter Löschteich in Gehöftnähe.				
	Bearbeiter:	Kurt Nadler			

lfd. Nummer:	**719**	Fläche: in m²	**28**	Länge in m:	**0**
Bestandestyp:	**0204 Streuobstbestand (Streuobstwiese/-weide, Obstbaumreihen)**				
Charakteristik:					
	Bearbeiter:	Kurt Nadler			

lfd. Nummer:	**720**	Fläche: in m²	**264**	Länge in m:	**88**
Bestandestyp:	**030802 Mesophile, "bunte" Fettwiese und die meisten Magerrasen, -weiden**				
Charakteristik:	Mähböschung mit Salvia pratensis und Plantago lanceolata				
	Bearbeiter:	Kurt Nadler			

ZOBODAT - www.zobodat.at

Zoologisch-Botanische Datenbank/Zoological-Botanical Database

Digitale Literatur/Digital Literature

Zeitschrift/Journal: Gutachten Naturschutzabteilung Oberösterreich

Jahr/Year: 2006

Band/Volume: 0404

Autor(en)/Author(s): diverse

Artikel/Article: Naturraumkartierung Oberösterreich. Landschaftserhebung Gemeinde Krenglbach. Endbericht. 1-90