LAND OBERÖSTERREICH

# Naturraumkartierung Oberösterreich

## Landschaftserhebung
## Gemeinde Obernberg am Inn

Endbericht

Land Oberösterreich NATUR

# Naturraumkartierung Oberösterreich

## Landschaftserhebung
## Gemeinde Obernberg am Inn

Endbericht

Kirchdorf an der Krems, 2007

naturraum
Naturraumkartierung Oberösterreich

Technisches Büro für Biologie
Dr. Josef Eisner

Land Oberösterreich
NATUR

**Projektleitung Naturraumkartierung Oberösterreich:**
Mag. Günter Dorninger

**Projektbetreuung Landschaftserhebungen:**
Mag. Günter Dorninger

**EDV/GIS-Betreuung**
Mag. Günter Dorninger

**Auftragnehmer:**

Technisches Büro für Biologie
Dr. Josef Eisner
L. Werndl Str. 25/11
4400 Steyr

**Bearbeiter:**
Josef Eisner,
Alice Pfanzelt
im Auftrag des Landes Oberösterreich,
Naturschutzabteilung – Naturraumkartierung OÖ

**Fotos der Titelseite:**
Foto links: Stadtplatz von Obernberg am Inn
Foto rechts: Uferbereich des Inn beim Unterwasser des KW Obernberg

**Fotonachweis:**
alle Fotos TB Eisner

**Redaktion:**
Mag. Günter Dorninger

**Impressum:**

Medieninhaber: Land Oberösterreich

Herausgeber:
Amt der O ö. Landesregierung
Naturschutzabteilung – Naturraumkartierung Oberösterreich
4560 Kirchdorf an der Krems
Tel.: +43 7582 685 533
Fax: +43 7582 685 399
E-Mail: biokart.post@ooe.gv.at

Graphische Gestaltung: Mag. Günter Dorninger
Herstellung: Eigenvervielfältigung

Kirchdorf a. d. Krems, Juni 2007

© Alle Rechte, insbesondere das Recht der Vervielfältigung, Verbreitung oder Verwertung bleiben dem Land Oberösterreich vorbehalten

# Inhaltsverzeichnis

**1 VORBEMERKUNG 1**

1.1 Allgemein 1

1.2 Beschreibung des Bearbeitungsgebietes 2
1.2.1 Lage 2
1.2.2 Bevölkerung, Siedlung, Wirtschaft und Verkehr 3
1.2.3 Landschaftsgenese und Naturraum 4
1.2.4 Klima 4
1.2.5 Boden 5
1.2.6 Potentiell natürliche und aktuelle Vegetation 5

**2 BESCHREIBUNG DER EINZELNEN TEILGEBIETE 6**

2.1 Gesamtgebiet: Gewässerreiche Terrassenlandschaft 8

**3 ZUSAMMENFASSENDE BESCHREIBUNG 9**

3.1 Ergebnisse der Landschaftserhebung 9

3.2 Naturschutzfachlich wertvolle Bereiche 12

3.3 Defizite und Ansatzpunkte für naturschutzfachliche Aufwertung 12

**4 VERWENDETE LITERATUR UND QUELLENVERZEICHNIS 13**

4.1 Datengrundlagen 13

4.2 Literaturverzeichnis 13

4.3 Sonstige Quellen 14

## Abbildungsverzeichnis

Abb. 1: Übersicht Erhebungsgebiet mit Abgrenzung der Teilgebiete und ÖK50 7
Abb. 2: Übersicht Erhebungsgebiet mit Abgrenzung der Teilgebiete und Orthophotos 8
Abb. 3 Prozentueller Anteil der erhobenen Bestandestypen am gesamten Gemeindegebiet 11

## Tabellenverzeichnis

Tab. 1: Flächengrößen und prozentuelle Flächenverteilung der erhobenen Bestandestypen bzw. der nicht erhobenen Flächen in Relation zur gesamten Gemeindefläche. 10

Tab. 2 Darstellung der Flächenverteilung und -größen der erhobenen Bestandestypen in Relation zur gesamten Gemeindefläche. 11

## Anhang 1: Fotodokumentation

## Anhang 2: Beschreibung der Einzelflächen

## Anhang 3: Karten (1:5000)

# 1 Vorbemerkung

## 1.1 Allgemein

Im Auftrag der Oö. Landesregierung, Naturschutzabteilung - Naturraumkartierung Oberösterreich, wird unter dem Titel „Naturraum, Naturraumkartierung Oberösterreich – Landschaftserhebung Oberösterreich“ die in Oberösterreich vorhandene Ausstattung, im Besonderen die der Kulturlandschaft, mit naturräumlich relevanten Strukturelementen und Biotopen erhoben. Im Gegensatz zur Biotopkartierung, die detaillierte Aussagen über die vegetationskundlichen Verhältnisse, Strukturmerkmale, Gefährdung, Nutzung, usw. trifft, gibt die Landschaftserhebung eine grobe und überblicksartige Darstellung der vorhandenen Elemente. Nur bestimmte Erhebungstypen werden über eine kurze Charakteristik beschrieben. Die Ergebnisse der Landschaftserhebung dienen als grundlegende Information für die Erarbeitung des Landschaftsleitbildes Oberösterreichs sowie für gutachterliche und planende Tätigkeiten von Behörden und anderen Planungsträgern. Bei konkreten Planungen sind jedoch aufbauend auf die Landschaftserhebung detailliertere Erhebungen durchzuführen.

Die Landschaftserhebung basiert auf einer Auswertung aktueller digitaler Farb-Orthophotos und vorliegender Unterlagen und erfolgt im Erhebungs- und Ausgabemaßstab 1:5.000. Begehungen werden auf ausgewählte Flächen beschränkt, und dienen insbesondere der Charakterisierung von Grünlandtypen sowie der Ansprache von Gehölzen. Bauland- und Siedlungsflächen sind nicht Gegenstand der Landschaftserhebung.

Die Ergebnisse der Landschaftserhebung werden für amtliche und private Gutachten, Planungen und Projekten zur Verfügung gestellt.

Das Technische Büro für Biologie Dr. Eisner wurde im April 2006 mit der Durchführung der Arbeiten zur Landschaftserhebung für die Gemeinde Obernberg am Inn im politischen Bezirk Ried im Innkreis beauftragt. Der Bearbeitungszeitraum erstreckte sich von Juli 2006 bis Juni 2007.

Gegenständlicher Bericht fasst die Ergebnisse der Landschaftserhebung in der Gemeinde Obernberg am Inn zusammen. Grundlegende Unterlagen für die Digitalisierung und Aufarbeitung der Daten wurden vom Auftraggeber bereitgestellt (vollständige Auflistung siehe Kap. 4). Als Basis für den Bericht dienen die bei der Landesregierung erhobenen Pläne und Unterlagen sowie der Flächenwidmungsplan der Gemeinde. Neben diverser Literatur zum Landschaftsraum sind auch die durch die Begehung vor Ort erworbenen Gebietskenntnisse und Wahrnehmungen durch die Bearbeiter eine wichtige Grundlage für die Berichtserstellung. Weiters wurden Informationen aus Recherchen im Internet verwendet.

## 1.2 Beschreibung des Bearbeitungsgebietes

### 1.2.1 Lage

Die Gemeinde Obernberg am Inn liegt im nordwestlichen Oberösterreich und ist Teil des Innviertels.

Das Gemeindegebiet hat eine Gesamtfläche von 2,4 km². Die Nord-Süd Ausdehnung beträgt 2,6 km und die Ost-West Ausdehnung 2,3 km. Die Ortschaft Obernberg liegt auf einer Seehöhe von 354 m üNN. Der tiefstgelegene Bereich des Gemeindegebietes am Innufer hat eine Höhenlage von 320 m. Die Landschaft zeigt nur geringe Reliefierung, die höchsten Erhebung ist die Ortschaft selbst.

Die Gemeinde liegt im politischen Bezirk Ried im Innkreis (Gerichtsbezirk Obernberg am Inn) und umfasst die Katastralgemeinde Obernberg am Inn.

Nach der naturschutzfachlichen Raumgliederung liegt das Gemeindegebiet von Kirchdorf zur Gänze in der Raumeinheit Inntal.

Die Flächenverteilung (in km²) der Nutzungsklassen (Quelle: Statistik Austria 2001) gibt einen groben Überblick über die Ausstattung des Gemeindegebietes:

- Wald 0,2
- Landwirtschaftliche Nutzung (Agrar) 1,1
- Baufläche 0,11
- Gärten 0,3
- Gewässer 0,4
- Sonstige Flächen 0,2

## 1.2.2 Bevölkerung, Siedlung, Wirtschaft und Verkehr

### Bevölkerung

Die Gemeinde Obernberg am Inn zählte 2001 1.702 Einwohner. Seit 1991 (1.759 Einwohner) zeigen die Bevölkerungszahlen von Obernberg einen leichten Rückgang an.

### Siedlung

Das Ortsgebiet von Obernberg weist im Kern eine sehr geschlossene Bebauungsstruktur auf, Reste ursprünglich bäuerlicher Ansiedlungen (Höfe) zeigen sich noch in den Randbereichen. Die anschließende Umgebung ist durch die (intensive) agrarische Nutzung und damit durch die über die Landschaft verteilten Gehöfte der bäuerlichen Betriebe charakterisiert. Teilbereiche sind durch Gewerbenutzung geprägt.

Die Gemeinde ist durch einen hohen Siedlungsdruck mit mäßig starker Zersiedelung geprägt. Außerhalb des Ortsgebietes von Obernberg sind bäuerliche Siedlungsstrukturen in der durch intensive Landwirtschaft geprägten Kulturlandschaft typisch.

### Wirtschaft

Die Wirtschaft der Gemeinde basiert zu einem Anteil auf Industrie-, und Gewerbebetriebe, darüber hinaus Dienstleitungsbetriebe (insbesondere im Rahmen der Nahversorgung). Fremdenverkehr spielt auf Grund des durch das Gemeindegebiet laufenden Innradweges und des Vogelschutzgebietes am Inn eine gewisse Rolle.

Die Landwirtschaft weist nur geringen Anteil an der Wirtschaft von Obernberg auf. Dennoch hat sie maßgeblichen Einfluss auf das Landschaftsbild der Gemeinde abseits der Siedlungszentren. Die Struktur dieses Wirtschaftszweiges lässt sich folgendermaßen beschreiben:

Die Agrarstrukturerhebung weißt für die Jahre 1990 bis 1999 keine Haupterwerbsbetriebe aus. Die Nebenerwerbsbetriebe sanken von 8 (1990) auf 6 (1995 und 1999). Über die Betriebsformen gibt es keine Auskaunft.

Die Größe der landwirtschaftlichen Nutzfläche sank stetig von 51 ha (1990) auf 40 ha (1995) und schließlich auf 34 ha (1999). Bei den Forstflächen kam es von 1990 mit 8 ha zu einer Steigerung auf 11 ha (1995) und schließlich wieder zu einer Abnahme auf 9 ha (1999).

Von den 719 in der Gemeinde lebenden Beschäftigten (Stand 2001) pendeln 517 in andere Gemeinden, oder in andere Bundesländer oder ins Ausland. Dem gegenüber stehen 288 Einpendler. Daraus ergibt sich eine Zahl von 490 Erwerbstätigen im Gemeindegebiet.

### Verkehr

Die Erschließung von Obernberg erfolgt über die B148 (Altheimer Straße) Richtung A8 Abfahrt Ort und Richtung Braunau. Die Gemeinde besitzt keinen Bahnanschluss, der nächstgelegen Bahnhof der Bahnlinie zwischen Ried und Braunau, welche einen Anschluss zur überregional bedeutenden Westbahnstrecke darstellt, befindet sich im benachbarten Geinberg. Des weiteren wird das Gemeindegebiet von Obernberg durch Land- und Nebenstraßen und Betriebswege erschlossen. Regionale Buslinien bewerkstelligen den öffentlichen Personenverkehr (z.B. Schulbus).

### 1.2.3 Landschaftsgenese und Naturraum

Das Landschaftsbild wird durch das Inntal, den Übergang von der Niederterrasse in die Austufe, den Hochterrassen und den Hangwäldern an den Terrassenkanten geprägt. Zu den Eiszeiten hat der Salzachvorlandgletscher Moränen abgelagert und im Vorland Schotterfluren aufgeschüttet, die zu Terrassen erodiert, beziehungsweise von durch Wasser oder Wind transportierten Feinsedimenten überlagert wurden. Diese große Verschiedenheit des Materials ist Grundlage für die Terrassenbildungen. Die Austufe entlang des Inn stellt die tiefste Stufe des Terrassensystems dar. Diese Bereiche sind in der Erdgegenwart entstanden und durch mehr oder weniger starke Grundwasserschwankungen geprägt. Die Niederterrassen bilden die verschiedenen Teilfelder zwischen Austufe und Hochterrasse, beziehungsweise dem angrenzenden Hügelland. Schotter der Niederterrassen wurden während der letzten Eiszeit abgelagert. Über dem Schotterkörper liegt feines bis grobes, überwiegend kalkiges Material variabler Mächtigkeit. Die Niederterrassen bestehen häufig aus mehreren Teilfeldern, von denen die Flussterrasse die tiefste Stufe darstellt. Wegen der Nähe zum Grundwasser und der (meist) fehlenden Lößbedeckung ist diese Terrassenstufe für die Landwirtschaft weniger bedeutend als die Hochterrassen. Die Hangbereiche an den Terrassenkanten sind nur mit hohem Aufwand zu bewirtschaften. Daher entzogen sie sich überwiegend einer intensiven forstwirtschaftlichen Nutzung. Als Resultat sind diese Bereiche heute mit Laubwaldgehölzen bestockt, die überwiegend in Form von Einzelstammentnahme genutzt werden. Sie ziehen sich als deutlich erkennbares grünes Band durch die Gemeinde und stellen die größten zusammenhängen Laubwaldbestände außerhalb der Auwälder dar.

### 1.2.4 Klima

Das Gemeindegebiet von Obernberg ist dem mitteleuropäischen Klimabereich zuzuordnen. Das Großklima ist im gesamten Südteil des Nördlichen Alpenvorlandes subozeanisch, d.h. niederschlagsreich mit relativ milden Wintern. Die Temperaturen liegen im Unterschied zum Mühlviertel und dem oberösterreichischen Alpenraum ständig über dem europäischen Durchschnitt. Es handelt sich um eine temperierte humide Zone mit ausgeprägter, aber nicht sehr lange andauernder, kalter Jahreszeit. Die Niederschlagsmengen betragen pro Jahr im Durchschnitt des Zeitraumes 1961 bis 1990 um 900 mm, sie steigen Richtung Südosten leicht an, da sich in diesem Bereich bereits der Nordstau der Alpen bemerkbar macht. Die höchsten Niederschlagswerte werden in den Sommermonaten von Juni bis August gemessen.

Folgende langjährige Mittelwerte wurden von der nächstgelegenen Messstation Reichersberg aufgezeichnet (Quelle: Zentralanstalt für Meteorologie und Geodynamik, langjährige Klimadaten19971-2000):

- Jahresniederschlag: 840 l/m² (langjähriges Mittel der Niederschlagssumme-)
- Mittlere Jahrestemperatur: 7,9°C (langjähriges Tagesmittel)
- Mittlere Jännertemperatur: -2°C (langjähriges Tagesmittel)
- Mittlere Julitemperatur: 17,5°C (langjähriges Tagesmittel)
- Tage mit Schneedecke >1cm: 40,5 Tage
- Sonnenscheindauer: 1.625,7 Stunden (langjähriges Tagesmittel)

### 1.2.5 Boden

In Bereichen der Niederterrassen zeigen sich Böden verschiedenen Reifegrades: auf den jüngeren, tiefer gelegenen kalkhaltige Böden, auf den höher gelegenen bereits deutliche Braunfärbungen und Verlehmungen aufgrund von Kalkauswaschungen. Auf den Niederterrassenstufen handelt es sich damit überwiegend um Pararendsinen und seichtgründige, kalkärmere Lockersediment-Braunerden. Ursprünglich waren dies jene Gebiete, in denen Grünlandnutzung eine gewisse Bedeutung hatte, heute sind auch diese Bereiche von Ackerbau geprägt.

In der Austufe kommen die vorhandenen Böden, bedingt durch die ständig wechselnden Feuchtigkeitsverhältnisse (stark schwankende Grundwasserstände; teilweise Überflutungen, damit verbunden Erosionen oder Ablagerung von Aulehmen oder Feinsanden) kaum über den Entwicklungsstand der Grauen Auböden hinaus. In etwas höher gelegenen, und damit weniger stark durch wechselnde Wasserstände geprägten Bereichen der Austufe kommt es (in der Regel) zur Ausbildung verbraunter Grauer Auböden, beziehungsweise von Braunen Auböden. Charakteristisch für diese Bodentypen ist ihre Mittel- bis Tiefgründigkeit. Landwirtschaftlich gesehen haben Flächen über solchen Böden zumeist untergeordnete Bedeutung, trotzdem werden auch hier teilweise Ackerflächen angelegt.

Die Böden der Hochterrassen sind durch Parabraunerden bestimmt, ein Bodentyp wie er auf den Hochterrassenbereichen in ganz Oberösterreich verbreitet ist. Das Ausgangsmaterial sind lehmige Deckschichten über Löß, die im Riß/Würm-Interglazial entstanden sind und im Laufe der Zeit durch Niederschläge entkalkt wurden; sie sind durch Tonverlagerung innerhalb des Profils gekennzeichnet. Die Wasserverhältnisse sind als gut versorgt zu bezeichnen, da auch in Trockenperioden keine extreme Austrocknung erfolgt und in Feuchtigkeitsperioden das Niederschlagswasser nicht besonders stark gestaut wird. Mittlere Sorptionskraft und mittleres bis hohes Nährstoffspeicherungsvermögen sind typisch für diese Böden. Durch den hohen Schluffanteil neigen diese Böden zu leichter Verschlämmung.

### 1.2.6 Potentiell natürliche und aktuelle Vegetation

Das Aufnahmegebiet liegt im Wuchsgebiet 7.1: „Nördliches Alpenvorland – Westteil“ in folgenden Höhenstufen (Nach BFW 2005):

- Submontan 300 - 600 m
- Tiefmontan 600 – 800 m

Folgende natürliche Waldgesellschaften wären im Gemeindegebiet aufzufinden:

- Submontaner Stieleichen-Hainbuchenwald (Galio-Carpinetum) an wärmebegünstigten, trockenen Standorten oder auf schlecht durchlüfteten, bindigen, staunassen Böden; meist durch Fichtenbestände ersetzt.
- In der submontanen Stufe Buchenwald mit Tanne (Edellaubbaumarten, Stieleiche, Rotföhre), tiefmontan (Fichten-)Tannen-Buchenwald.
- Waldmeister-( Tannen-) Buchenwald (Asperulo-(Abieti-)Fagetum) auf basenreicheren Standorten soweit vorhanden
- Auf den Kalkschotter- Terrassen (z.B. Salzach) auch Kalk-Buchenwälder (z.B. Carici-Fagetum).
- Fichten-Tannenwald (Piceetum) mit Torfmoos auf bodensauren, staunassen Standorten wohl meist anthropogen entstanden, ursprünglich mit höherem Buchen- und Stieleichenanteil; kleinflächig vielleicht auch als edaphisch bedingte Dauergesellschaft.

- Entlang der kleineren Bäche Grauerlen-Au (Alnetum incanae) und Eschen-Schwarzerlen-Bachauwälder (Carici-Fraxinetum, Pruno-Fraxinetum).
- An nährstoffreichen, frischen, meist rutschgefährdeten Standorten (z.B. Grabeneinhänge) Laubmischwälder mit Bergahorn, Esche und Bergulme, z.B. Geißbart-Ahornwald (Aceretum) und Bergahorn-Eschenwald (Carici-Aceretum).

Von Natur aus sind hier nährstoffreiche, leistungsfähige Laubmischwald-Standorte verbreitet; die besseren Standorte sind allerdings unter landwirtschaftlicher Nutzung (Äcker, Grünland). Ersatzgesellschaften mit Fichte nehmen den größten Anteil an der Waldfläche ein. Die natürliche Waldvegetation ist daher vielfach nur schwer erkennbar, häufig zeigen sich Degradationen.

# 2 Beschreibung der einzelnen Teilgebiete

Die Zielsetzung der Landschaftserhebung für das Gemeindegebiet von Obernberg am Inn legt keine Untergliederung des Gemeindegebietes in Teilgebiete nahe. Auf Grundlage der Landschaftsgenese, der geologischen Formation und der Flächennutzung ergibt sich ein Gesamtgebiet.

**Gesamtgebiet: Gewässerreiche Terrassenlandschaft**

Das Gemeindegebiet liegt nach der naturschutzfachlichen Raumgliederung zur Gänze in der Raumeinheit „Inntal“ und ist geprägt durch den Inn, das Siedlungsgebiet von Obernberg und die Hangwälder an den Terrassenkanten.

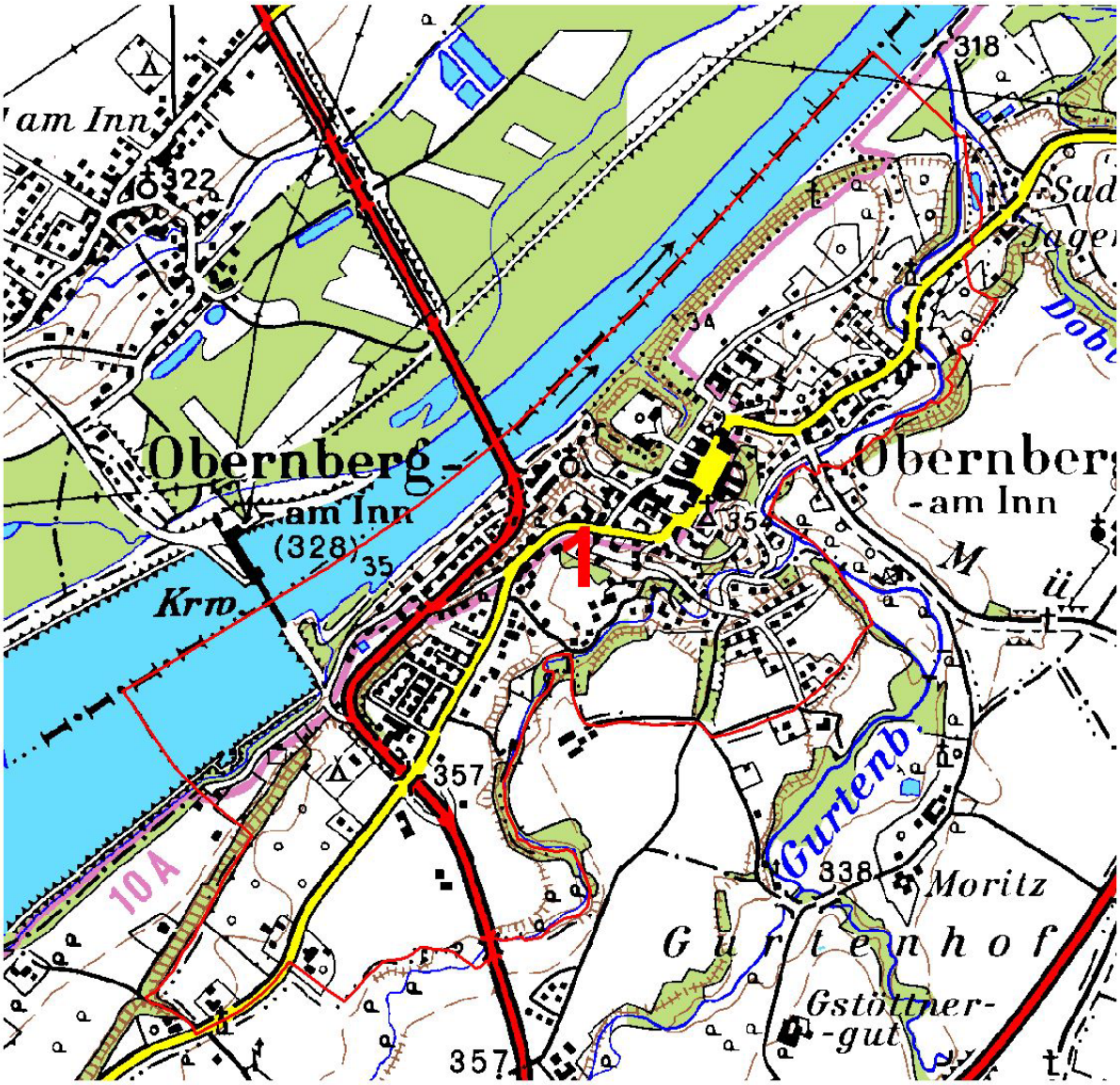


Abb. 1: Übersicht Erhebungsgebiet mit Abgrenzung der Teilgebiete und ÖK50

Gesamtgebiet: Gewässerreiche Terrassenlandschaft

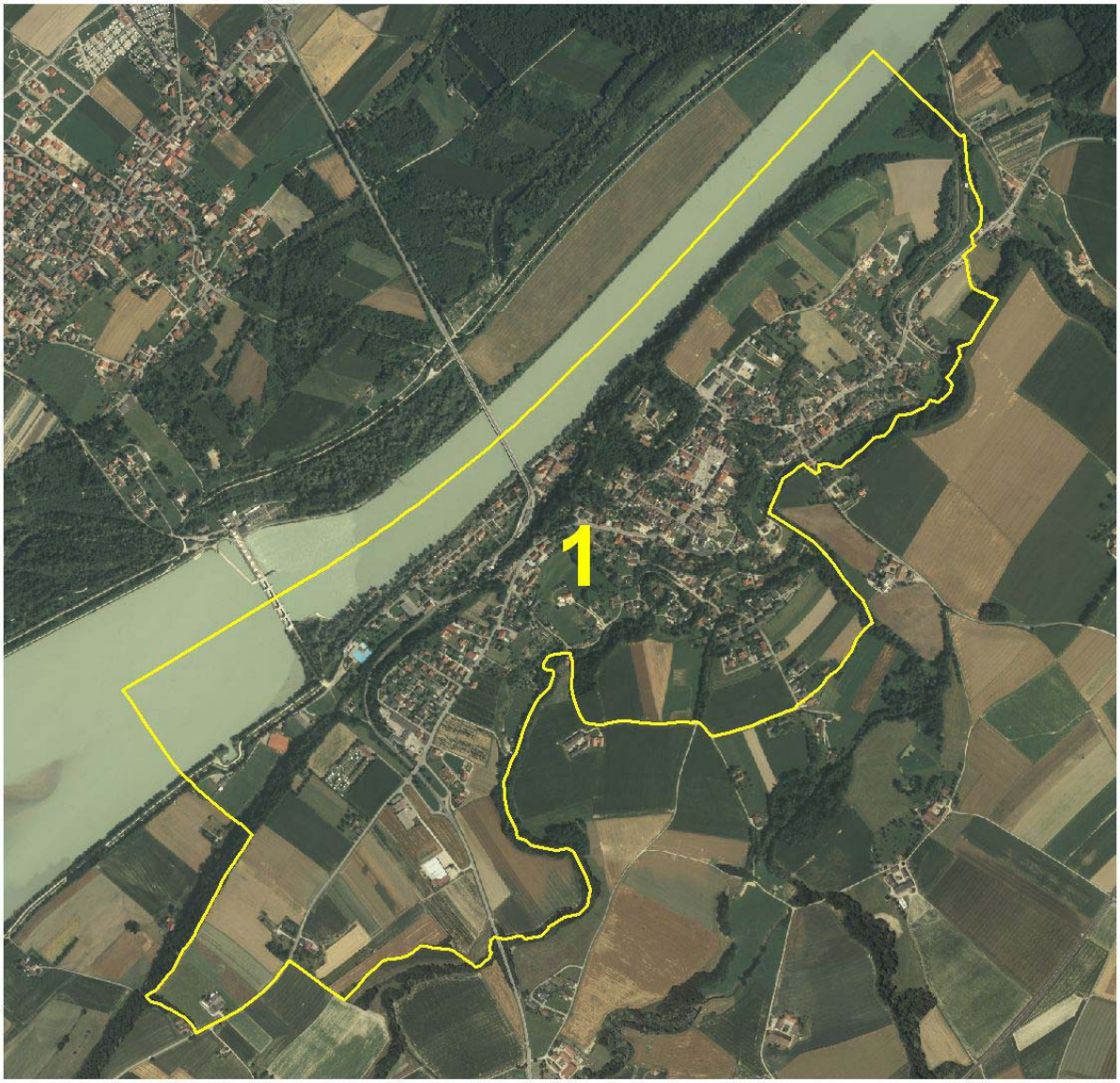


Abb. 2: Übersicht Erhebungsgebiet mit Abgrenzung der Teilgebiete und Orthophotos

Gesamtgebiet: Gewässerreiche Terrassenlandschaft

## 2.1 Gesamtgebiet: Gewässerreiche Terrassenlandschaft

| Struktur-/Nutzungsmerkmal | Charakterisierung |
|---|---|
| Wald | • kleiner Auwaldbereich beim KW Obernberg<br>• markante Laubwaldbereiche entlang von Geländeböschungen an den Terrassenübergängen<br>• kleine Laubwaldzellen zwischen Siedlung |
| Landwirtschaftliche Nutzung / Nutzungsintensität | • landwirtschaftlich genutzte Flächen reichen bis ins Siedlungsgebiet von Obernberg |

| Struktur-/Nutzungsmerkmal | Charakterisierung |
|---|---|
| Moore | • nicht vorhanden |
| Strukturelemente | • einzelne Bäume, Baumreihen und Hecken sind vereinzelt im Gemeindegebiet vorhanden<br>• Uferbegleitgehölze entlang der Bäche und des Inn<br>• kleinflächige Obstbaumwiesen und –reihen im Bereich von Gehöften vorhanden, bilden wichtige Strukturelemente in der von Landwirtschaft geprägten Landschaft<br>• Hochwasserschutzdämme mit mageren Böschungen |
| Gewässer | • der Inn als prägendes Gewässer<br>• schmaler Sickergraben entlang des Inn am Dammfuß, entwässert im Aubereich in den Inn<br>• Gurtenbach und Nonsbach fließen entlang der Gemeindegrenze<br>• sind im Siedlungsbereich stark verbaut, außerhalb recht naturnah<br>• stehende Gewässer vereinzelt als fischereilich genutzte Teiche |
| Rohstoffabbau / Deponien | • nicht vorhanden |
| Siedlungsstruktur | • Siedlungskerngebiet von Obernberg am Inn<br>• weist im Kern eine dichte Verbauung auf<br>• am Rand des Ortsgebietes von Obernberg ist die Siedlungsstruktur von bäuerlichen Betrieben geprägt |
| Relief | • weitgehend schwach reliefiert, durchschnittlich 350 m üNN, geprägt durch Innbett und anschließende Austufe |
| Auffällige Entwicklungsprozesse / Landschaftseingriffe | • weitgehend intensive landwirtschaftliche Nutzung im Siedlungsrandbereich (Grünland, Äcker)<br>• Ausweitung des Siedlungsgebietes von Obernberg |

# 3 Zusammenfassende Beschreibung

## 3.1 Ergebnisse der Landschaftserhebung

Die Gemeinde Obernberg am Inn wird naturräumlich und landschaftlich von den eiszeitlichen und nacheiszeitlichen Überformungen sowie den daraus resultierenden geologischen Formationen geprägt. In jüngerer Zeit hat einerseits die dichte Besiedelung im Bereich der Ortschaft Obernberg, andererseits die intensive Landwirtschaft zu weiteren Überprägungen geführt.

In den Randbereichen außerhalb des Siedlungsraumes steht intensive land- und forstwirtschaftliche Nutzung im Vordergrund.

Kleinflächige Obstwiesen findet man ganz vereinzelt im Bereich von Gehöften, Hecken und Baumreihen findet man entlang von Straßen oder Wegen, Kleinstwaldflächen oder markante Einzelbäume sind vereinzelt außerhalb des Siedlungsgebietes anzutreffen.

Die Ufer der Gewässer sind zum Teil durch im Altersaufbau und der Artenzusammensetzung vielfältig strukturierte Gehölze eingesäumt, im dichten Siedlungsbereich sind sie Abschnittsweise durch anthropogene Einflüsse überprägt und entsprechen sowohl in Artenzusammensetzung als auch im strukturellen Aufbau nur mehr zum Teil den natürlichen Standortbedingungen.

Die Siedlungsstruktur ist zum Großteil durch den Siedlungskern der Ortschaft Obernberg mit städtischem Charakter, zum anderen durch die in den Randbereichen verstreuten Gehöfte der landwirtschaftlichen Produktion bestimmt. Der Siedlungsraum nimmt insgesamt einen sehr hohen Anteil ein.

Waldflächen sind einerseits in Form eines kleinen Auwaldgebietes entlang des Inn vorhanden. Dabei handelt es sich um eine von typischen Auwaldgehölzen geprägten Fläche. Andererseits sind auffällig die teilweise weitläufigen Hangwälder (überwiegend Laubwald) an den Terrassenübergängen).

Unter den Fließgewässern dominiert der Inn das Bild, der in diesem Bereich reguliert und verbaut ist. Darüber hinaus verläuft im Gemeindegebiet von Obernberg ein Teil des Nonsbaches und des Gurtenbaches. Beide sind im Siedlungsbereich von Obernberg stark verbaut, außerhalb jedoch annähernd naturnah.

An stehenden Gewässern existieren vereinzelt Kleingewässer, welche durchwegs fischereilich genutzt werden und anthropogen überprägt sind.

Die folgenden Tabellen und Diagramme geben einen zusammenfassenden Überblick über die prozentuelle Flächenverteilung und Flächengrößen der erhobenen Bestandestypen in Relation zur gesamten Gemeindefläche (= Gemeindefläche).

| | Fläche in ha | Prozentueller Anteil |
|---|---|---|
| **Gemeindefläche gesamt**<br>**davon** | **235,7 ha** | **100 %** |
| Fläche erhobene Bestandstypen | 69,3 ha | 29,4 % |
| Intensiv genutzte Grünlandbereiche, geschlossenes Siedlungsgebiete, Verkehrsflächen (= nicht erhobene Flächen) | 166,5 ha | 70,6 % |
| Bauland | 75,9 ha | 32,2 % |

Tab. 1: Flächengrößen und prozentuelle Flächenverteilung der erhobenen Bestandestypen bzw. der nicht erhobenen Flächen in Relation zur gesamten Gemeindefläche.

## Flächenverteilung der erhobenen Bestandstypen

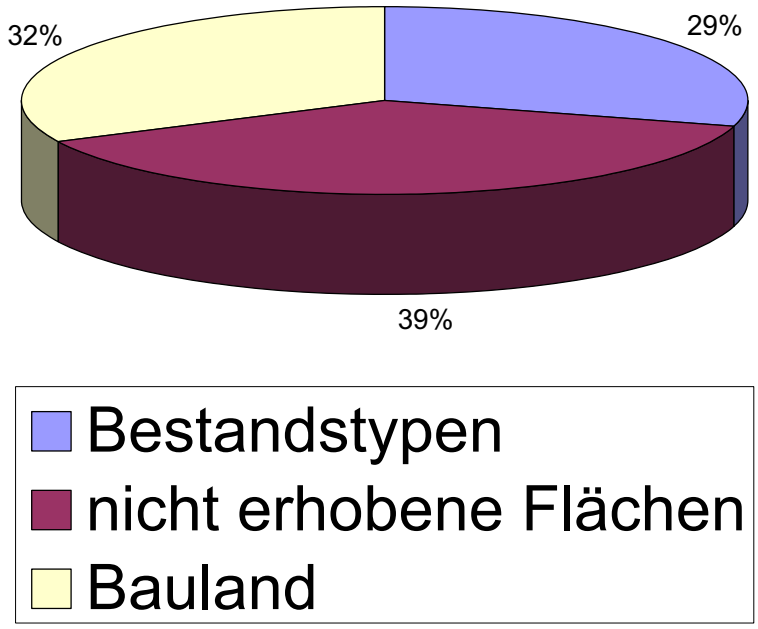


Abb. 3 Prozentueller Anteil der erhobenen Bestandestypen am gesamten Gemeindegebiet

| Erhobene Bestandestypen | Flächengröße | Anteil an Gesamtfläche erhobener Bestandestypen | Anteil an der gesamten Gemeindefläche |
|---|---|---|---|
| Nadelwald/Nadelholzforst | 1,3 ha | 1,9 % | 0,6 % |
| Laub-Nadel-Mischwald/Laub-Nadelholz-Mischforst | 0,9 ha | 1,4 % | 0,4 % |
| Laubwald/Laubholzforst | 24,0 ha | 34,6 % | 10,2 % |
| Kleinstwaldfläche ("Feldgehölz"), Gebüsch oder Baumgruppe unter 1000m² | 0,3 ha | 0,5 % | 0,1 % |
| Uferbegleitgehölz | 6,4 ha | 9,3 % | 2,7 % |
| Heckenzug | 0,7 ha | 1,1 % | 0,3 % |
| Streuobstbestand (Streuobstwiese/-weide, Obstbaumreihen) | 0,8 ha | 1,1 % | 0,3 % |
| Obstplantage | 0,4 ha | 0,6 % | 0,2 % |
| Baumreihe, Allee | 0,1 ha | 0,1 % | 0,0 % |
| Stehendes Gewässer | 0,2 ha | 0,3 % | 0,1 % |
| Fließendes Gewässer | 33,8 ha | 48,8 % | 14,3 % |
| Mesophile „bunte“ Fettwiese und die meisten Magerrasen, -weiden | 0,3 ha | 0,4 % | 0,1 % |

Tab. 2 Darstellung der Flächenverteilung und -größen der erhobenen Bestandestypen in Relation zur gesamten Gemeindefläche.

## 3.2 Naturschutzfachlich wertvolle Bereiche

Im Bereich der Fließgewässer stellt der überwiegend hohe Grad menschlicher Überformung das größte Defizit dar. Zumindest abschnittsweise wäre eine Wiederherstellung naturnaher Verhöltnisse (Linienführung, Sohle und naturnahe Uferbegleitgehölze) wünschenswert.

Entlang des Inn wurden streckenweise Hochwasserschutzdämme angelegt, welche an den Böschungen gegenwärtig zu einem Großteil keinen Gehölzbewuchs aufweisen. Aus den Böschungen haben sich bemerkenswerte Wiesengesellschaften („bunte“ Mähwiesen im weiteren Sinn) etabliert.

Um naturschutzfachlich interessante Habitate handelt es sich auch bei den an den Terrassenübergängen vorhandenen Hangwäldern. Diese überwiegend aus Laubgehölzen aufgebauten Wälder sind auf Basis ihrer Artenzusammensetzung von hohem ökologischen Wert.

Naturschutzfachlich interessante "Trittsteinbiotope" in der teilweise stark durch intensive Landwirtschaft geprägten Landschaft stellen zweifellos die Waldzellen im Gemeindegebiet dar, darüber hinaus aber auch die wenigen, kleinflächigen Obstbaumwiesen und vor allem die Uferbegleitgehölze entlang der Bäche.

Die vorhandenen kleinflächigen Waldbestände und Uferbegleitgehölze sind überwiegend Laubwaldbestände. Sie tragen zur Artenvielfalt bei und stellen allein schon auf Grund ihrer Inselfunktion einen bedeutenden Lebensraum für Tiere und Pflanzen dar. Als Trittsteinbiotope im intensiven Ackerland sollten sie unbedingt erhalten bleiben, zählen sie doch zweifellos zu naturschutzfachlich wertvollen Flächen im Gemeindegebiet.

## 3.3 Defizite und Ansatzpunkte für naturschutzfachliche Aufwertung

Im Bereich der Fließgewässer stellt die menschliche Überformung das größte Defizit dar. Zumindest abschnittsweise wäre eine Wiederherstellung naturnaher Verhältnisse (Linienführung, Sohle) wünschenswert.

Außerhalb des Siedlungskerns stellt die mangelnde Strukturvielfalt auf Grund der intensiven landwirtschaftlichen Nutzung ein Defizit dar.

In den landwirtschaftlich genutzten Bereichen von Hochterrassen, Niederterrasse und Austufe stellt die mangelnde Strukturvielfalt das offenkundigste Defizit dar. Eine zumindest kleinflächige Extensivierung landwirtschaftlicher Nutzflächen wäre aus naturschutzfachlicher Sicht anzustreben, auch wenn die Flächen auf Grund ihrer geologisch-edaphischen Bedingungen mehr oder weniger günstige Eigenschaften für die landwirtschaftliche Produktion besitzen. Potential zur Ausbildung artenreicher Magerwiesenstandorte mit reizvollem Blühaspekt, scheint zumindest zum Teil und kleinflächig an Geländeböschungen vorhanden. Eine entsprechende Extensivierung, verbunden mit entsprechenden, zielführenden Bewirtschaftungsmaßnahmen wäre anzustreben.

Darüber hinaus sollten die unter Punkt 3.2 erwähnten naturschutzfachlich wertvollen Strukturen nach Möglichkeit erhalten werden. Im Bezug auf die Obstbaumwiesen sollte auch darauf geachtet werden, dass der Baumbestand nicht überaltert und dass heimische Obstbaumsorten wieder nachgepflanzt werden.

# 4 Verwendete Literatur und Quellenverzeichnis

## 4.1 Datengrundlagen

**Vom Auftraggeber beigestellte Daten**

- Farb-Orthophotos im Triangulierungsblattschnitt 1:5000, Bildflug: 20.08.2000 (© Land Oberösterreich)
- Digitale ÖK50 (kartographisches Modell KM50) im Blattschnitt TB20000 (© Bundesamt für Eich- und Vermessungswesen)
- Gemeindegrenzen aus der Digitalen Katastralmappe, Stand 06-2003 (© Bundesamt für Eich- und Vermessungswesen)
- Digitale Katastralmappe, Stand 06-2003 (© Bundesamt für Eich- und Vermessungswesen)
- 10m Höhenschichtlinien generiert aus dem Digitalen Höhenmodell (© Bundesamt für Eich- und Vermessungswesen)
- Digitales Landschaftsmodell - Gewässernetz (© Bundesamt für Eich- und Vermessungswesen)
- Naturschutzfachliche Raumgliederung Oberösterreichs, Stand 01-2003 (© Land Oberösterreich)
- Moorflächen nach Krisai & Schmidt (aus GENISYS) (© Land Oberösterreich)

**Gemeinde Obernberg am Inn**

- Flächenwidmungsplan der Gemeinde Obernberg am Inn

## 4.2 Literaturverzeichnis

BÄCK J., A. KASTNER, A. STADLER und K. AICHBERGER (1993): Österreichische Bodenzustandsinventur. Herausgegeben vom Amt der Oö. Landesregierung. Landesverlag Linz.

GAMERITH H. (2005): NaLa Bd. 24 - Raumeinheit Inn- und Hausruckviertler Hügelland. Land Oö.- Naturschutzabteilung.- Linz.

GAMERITH H. (2005): NaLa Bd. 27 - Raumeinheit Inntal. Land Oö.- Naturschutzabteilung.- Linz.

KRISAI R. und R. SCHMIDT (1983): Die Moore Oberösterreichs. Natur- und Landschaftsschutz 6. – Herausgegeben vom Amt der Oberösterreichischen Landesregierung, Linz.

MUCINA L., G. GRABHER und T. ELLMAUER (Hrsg.; 1993): Die Pflanzengesellschaften Österreichs Teil I bis III. - Gustav Fischer Verlag Stuttgart - New York.

UMWELTBUNDESAMT (UBA, Hrsg.; 1989): Biotoptypen in Österreich. Vorarbeiten zu einem Katalog. - Herausgegeben vom Umweltbundesamt Wien, Wien.

UMWELTBUNDESAMT (UBA, Hrsg.; 1989): Kartierung ausgewählter Kulturlandschaften Österreichs. - Herausgegeben vom Umweltbundesamt Wien, Wien.

## 4.3 Sonstige Quellen

- Internet-Abfrage: http://doris.ooe.gv.at
- Internet-Abfrage der NALA-Daten: http://www.ooe.gv.at/natur/nala/index.htm
- Internet-Abfrage GENISYS - Geographisches Naturschutz-Informations-SYStem: http://www.ooe.gv.at/natur/genisys/
- Internet-Abfrage BFW (Bundesamt für Bundesforschungs- und Ausbildungszentrum für Wald, Naturgefahren und Landschaft) http://bfw.ac.at/300/wuchsgeb_7_1.html
- Internet-Abfrage Gemeinde-Informationen: http://www.land-oberoesterreich.gv.at/
- Internet-Abfrage: http://www.statistik.at/
- Internet-Abfrage: http://www.zamg.ac.at

# Anhang 1

## Fotodokumentation

Abb. 1: Hart regulierter Abschnitt des Gurtenbaches (Foto: Technisches Büro Eisner)

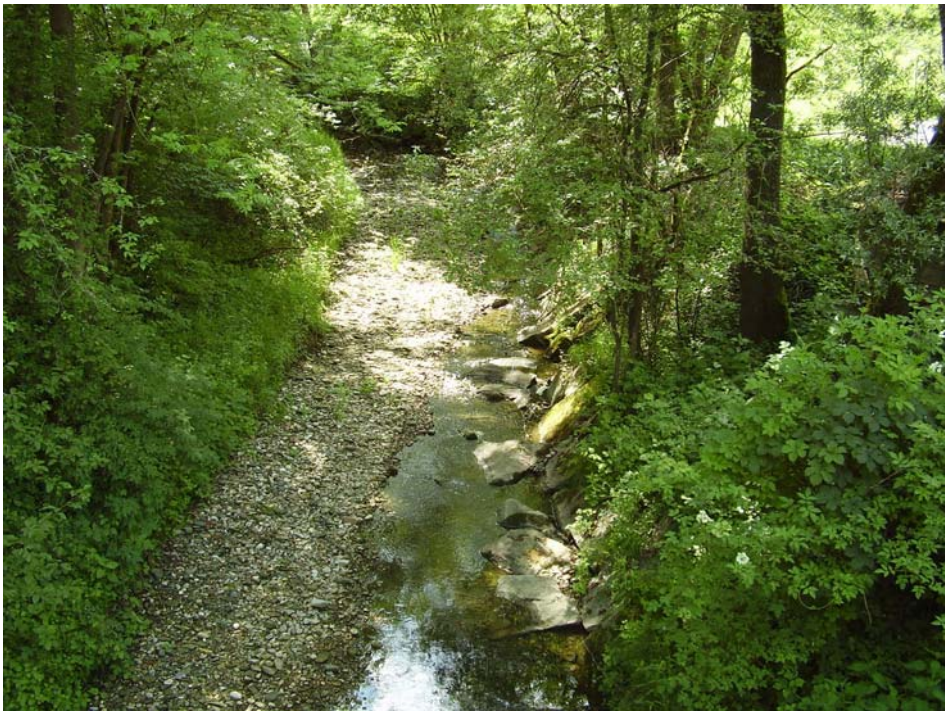

Abb. 2: Weniger verbauter Abschnitt des Gurtenbaches (Foto: Technisches Büro Eisner)

Abb. 3: Blick auf Obernberg von SW (Foto: Technisches Büro Eisner)

Abb. 4: Heckenzug entlang eines Campingplatzes am Ortsende von Obernberg (Foto: Technisches Büro Eisner)

Abb. 5: Heckenzug entlang eines Campingplatzes am Ortsende von Obernberg (Foto: Technisches Büro Eisner)

Abb. 6: Uferbereich des Inn beim Unterwasser des KW Obernberg (Photo: Technisches Büro Eisner)

Abb. 7: Geländeböschung beim Kraftwerk Obernberg (Foto: Technisches Büro Eisner)

Abb. 8: Ufergehölz des Inn bei Obernberg (Foto: Technisches Büro Eisner)

Abb. 9: Hochwasserschutzdamm des Inn beim Kraftwerk Obernberg (Foto: Technisches Büro Eisner)

Abb. 10: Uferbegleitgehölz des Nonsbach (Foto: Technisches Büro Eisner)

Abb. 11: Neu angelegte Streuobstwiese im südlichen Gemeindegebiet (Foto: Technisches Büro Eisner)

Abb. 12: Baumschule am südwestlichen Ortsrand von Obernberg (Foto: Technisches Büro Eisner)

Abb. 13: Stadtplatz von Obernberg (Foto: Technisches Büro Eisner)

Abb. 14: Ufer des Inn mit Hangwald (Foto: Technisches Büro Eisner)

Abb. 15: Blick Richtung KW flussauf von Straßenbrücke bei Obernberg (Foto: Technisches Büro Eisner)

# Anhang 2

## Beschreibung der Einzelflächen

(Datenbank-Bericht: Auswahl Berichte Gemeinde - "Ausdruck Endbericht" sortiert nach Flächennummer)

## Gemeinde: 41219 Obernberg am Inn

### Bezirk: Ried

lfd. Nummer: **1** Fläche: in m² **9488** Länge in m: **448**
Bestandestyp: **0103 Laub-Nadel-Mischwald/Laub-Nadelholz-Mischforst**
Charakteristik:
Bearbeiter: Alice Pfanzelt

lfd. Nummer: **2** Fläche: in m² **1253** Länge in m: **286**
Bestandestyp: **0104 Laubwald/Laubholzforst**
Charakteristik:
Bearbeiter: Alice Pfanzelt

lfd. Nummer: **3** Fläche: in m² **1077** Länge in m: **179**
Bestandestyp: **0401 Stehendes Gewässer**
Charakteristik: Unstrukturierter Fischteich, sehr trüb, keine Wasserpflanzen, Steilufer, teilweise mit Steinen befestigt
Bearbeiter: Alice Pfanzelt

lfd. Nummer: **4** Fläche: in m² **588** Länge in m: **212**
Bestandestyp: **0202 Uferbegleitgehölz**
Charakteristik: Ufergehölz rund um unstrukturierten Fischteich bestehend aus Weiden, Eschen, Hollunder und Hartriegel
Bearbeiter: Alice Pfanzelt

lfd. Nummer: **5** Fläche: in m² **87** Länge in m: **41**
Bestandestyp: **0401 Stehendes Gewässer**
Charakteristik: Betonierter rechteckiger Fischteich ohne Uferbewuchs und Strukturierung
Bearbeiter: Alice Pfanzelt

lfd. Nummer: **6** Fläche: in m² **1594** Länge in m: **458**
Bestandestyp: **0203 Heckenzug**
Charakteristik: Heckenzug auf Dammböschung des Gurtenbaches aus dominant Weiden und Eschen, Traubenkirsche und Hartriegel
Bearbeiter: Alice Pfanzelt

lfd. Nummer: **7** Fläche: in m² **4951** Länge in m: **279**
Bestandestyp: **0102 Nadelwald/Nadelholzforst**
Charakteristik:
Bearbeiter: Alice Pfanzelt

lfd. Nummer: **8** Fläche: in m² **2130** Länge in m: **249**
Bestandestyp: **0204 Streuobstbestand (Streuobstwiese/-weide, Obstbaumreihen)**
Charakteristik:
Bearbeiter: Alice Pfanzelt

lfd. Nummer: **10** Fläche: in m² **719** Länge in m: **236**
Bestandestyp: **0201 Kleinstwaldfläche ("Feldgehölz"), Gebüsch oder Baumgruppe unter 1000m²**
Charakteristik:
Bearbeiter: Alice Pfanzelt

lfd. Nummer: **11** Fläche: in m² **953** Länge in m: **202**
Bestandestyp: **0201 Kleinstwaldfläche ("Feldgehölz"), Gebüsch oder Baumgruppe unter 1000m²**
Charakteristik: Gehölzgruppe aus Eschen, Pappeln und Birken
Bearbeiter: Alice Pfanzelt

lfd. Nummer: **12** Fläche: in m² **867** Länge in m: **159**
Bestandestyp: **0202 Uferbegleitgehölz**
Charakteristik: Ufergehölz des Nonsbaches mit Altbestand an Eschen, Schwarzerlen, Weiden, Eichen und Ahorn
Bearbeiter: Alice Pfanzelt

lfd. Nummer: **16** Fläche: in m² **5143** Länge in m: **309**
Bestandestyp: **0102 Nadelwald/Nadelholzforst**
Charakteristik:
Bearbeiter: Alice Pfanzelt

lfd. Nummer: **17** Fläche: in m² **2177** Länge in m: **386**
Bestandestyp: **0104 Laubwald/Laubholzforst**
Charakteristik:
Bearbeiter: Alice Pfanzelt

lfd. Nummer: **18** Fläche: in m² **1873** Länge in m: **213**
Bestandestyp: **0104 Laubwald/Laubholzforst**
Charakteristik:
Bearbeiter: Alice Pfanzelt

lfd. Nummer: **19** Fläche: in m² **847** Länge in m: **185**
Bestandestyp: **0203 Heckenzug**
Charakteristik: Hecke um Haus herum dominant Fichten
Bearbeiter: Alice Pfanzelt

lfd. Nummer: **21** Fläche: in m² **580** Länge in m: **104**
Bestandestyp: **0201 Kleinstwaldfläche ("Feldgehölz"), Gebüsch oder Baumgruppe unter 1000m²**
Charakteristik: Feldgehölz neben Hauptstraße aus Ahorn, Kirsche, Esche, Hartriegel, Lärche
Bearbeiter: Alice Pfanzelt

lfd. Nummer: **22** Fläche: in m² **213** Länge in m: **110**
Bestandestyp: **0201 Kleinstwaldfläche ("Feldgehölz"), Gebüsch oder Baumgruppe unter 1000m²**
Charakteristik: Feldgehölz neben Hauptstraße aus Esche, Hartriegel, Schneeball, Birke
Bearbeiter: Alice Pfanzelt

lfd. Nummer: **25** Fläche: in m² **1856** Länge in m: **250**
Bestandestyp: **0104 Laubwald/Laubholzforst**
Charakteristik:
Bearbeiter: Alice Pfanzelt

lfd. Nummer: **26** Fläche: in m² **1145** Länge in m: **211**
Bestandestyp: **0202 Uferbegleitgehölz**
Charakteristik: Ufergehölz entlang des Inn mit altem Bestand an Weiden, Pappeln, Eschen und Hollunder
Bearbeiter: Alice Pfanzelt

lfd. Nummer: **27** Fläche: in m² **590** Länge in m: **107**
Bestandestyp: **0202 Uferbegleitgehölz**
Charakteristik: Ufergehölz entlang des Inn mit altem Bestand an Weiden, Pappeln, Eschen und Hollunder
Bearbeiter: Alice Pfanzelt

lfd. Nummer: **28** Fläche: in m² **5494** Länge in m: **881**
Bestandestyp: **0202 Uferbegleitgehölz**
Charakteristik: Ufergehölz entlang des Inn mit altem Bestand an Weiden, Pappeln, Eschen und Hollunder
Bearbeiter: Alice Pfanzelt

lfd. Nummer: **29** Fläche: in m² **115794** Länge in m: **1520**
Bestandestyp: **0402 Fließendes Gewässer**
Charakteristik: Teilabschnitt des Inn, hart verbaut, Sohlrampen mit Blocksteinen
Bearbeiter: Alice Pfanzelt

lfd. Nummer: **30** Fläche: in m² **210560** Länge in m: **4562**
Bestandestyp: **0402 Fließendes Gewässer**
Charakteristik: Teilabschnitt des Inn, hart verbaut, Sohlrampen mit Blocksteinen
Bearbeiter: Alice Pfanzelt

lfd. Nummer: **31** Fläche: in m² **2387** Länge in m: **532**
Bestandestyp: **0202 Uferbegleitgehölz**
Charakteristik: Ufergehölz entlang des Inn mit altem Bestand an Weiden, Pappeln, Eschen und Hollunder
Bearbeiter: Alice Pfanzelt

lfd. Nummer: **32** Fläche: in m² **2607** Länge in m: **773**
Bestandestyp: **030802 Mesophile, "bunte" Fettwiese und die meisten Magerrasen, -weiden**
Charakteristik: Ehemals mit Gehölz bestockte Dammböschung des Inn. Unteres Drittel jetzt freigestellt. Durch Bewirtschaftung Entwicklung zur mesohilen "bunten" Fettwiese (bzw. Magerrasen) eingeleitet.
Bearbeiter: Alice Pfanzelt

lfd. Nummer: **33** Fläche: in m² **112** Länge in m: **46**
Bestandestyp: **0401 Stehendes Gewässer**
Charakteristik: Unstrukturierter Fischteich ohne Ufergehölz und Wasserpflanzen inmitten eines Laubwaldes
Bearbeiter: Alice Pfanzelt

lfd. Nummer: **34** Fläche: in m² **4238** Länge in m: **352**
Bestandestyp: **0205 Obstplantage**
Charakteristik:
Bearbeiter: Alice Pfanzelt

lfd. Nummer: **36** Fläche: in m² **394** Länge in m: **85**
Bestandestyp: **0201 Kleinstwaldfläche ("Feldgehölz"), Gebüsch oder Baumgruppe unter 1000m²**
Charakteristik: Kleines Feldgehölz inmitten eines Ackers aus Eschen und Weiden
Bearbeiter: Alice Pfanzelt

lfd. Nummer: **37** Fläche: in m² **5197** Länge in m: **945**
Bestandestyp: **0202 Uferbegleitgehölz**
Charakteristik: Ufergehölz entlang eines stark verbauten Gerinnes bestehend aus Hollunder, Schwarzerle, Esche, Hartriegel und Schneeball
Bearbeiter: Alice Pfanzelt

lfd. Nummer: **39** Fläche: in m² **3986** Länge in m: **552**
Bestandestyp: **0104 Laubwald/Laubholzforst**
Charakteristik:
Bearbeiter: Alice Pfanzelt

lfd. Nummer: **40** Fläche: in m² **1840** Länge in m: **215**
Bestandestyp: **0104 Laubwald/Laubholzforst**
Charakteristik:
Bearbeiter: Alice Pfanzelt

lfd. Nummer: **41** Fläche: in m² **1059** Länge in m: **247**
Bestandestyp: **0104 Laubwald/Laubholzforst**
Charakteristik:
Bearbeiter: Alice Pfanzelt

lfd. Nummer: **42** Fläche: in m² **12159** Länge in m: **1195**
Bestandestyp: **0104 Laubwald/Laubholzforst**
Charakteristik:
Bearbeiter: Alice Pfanzelt

lfd. Nummer: **43** Fläche: in m² **4685** Länge in m: **643**
Bestandestyp: **0104 Laubwald/Laubholzforst**
Charakteristik:
Bearbeiter: Alice Pfanzelt

lfd. Nummer: **46** Fläche: in m² **3593** Länge in m: **357**
Bestandestyp: **0204 Streuobstbestand (Streuobstwiese/-weide, Obstbaumreihen)**
Charakteristik:
Bearbeiter: Alice Pfanzelt

lfd. Nummer: **48** Fläche: in m² **733** Länge in m: **193**
Bestandestyp: **0104 Laubwald/Laubholzforst**
Charakteristik:
Bearbeiter: Alice Pfanzelt

lfd. Nummer: **51** Fläche: in m² **915** Länge in m: **193**
Bestandestyp: **0104 Laubwald/Laubholzforst**
Charakteristik:
Bearbeiter: Alice Pfanzelt

lfd. Nummer: **52** Fläche: in m² **1355** Länge in m: **379**
Bestandestyp: **0104 Laubwald/Laubholzforst**
Charakteristik:
Bearbeiter: Alice Pfanzelt

lfd. Nummer: **53** Fläche: in m² **4996** Länge in m: **562**
Bestandestyp: **0104 Laubwald/Laubholzforst**
Charakteristik:
Bearbeiter: Alice Pfanzelt

lfd. Nummer: **54** Fläche: in m² **304** Länge in m: **81**
Bestandestyp: **0401 Stehendes Gewässer**
Charakteristik: Unstrukturierter Fischteich ohne Ufergehölz und Wasserpflanzen inmitten eines Laubwaldes
Bearbeiter: Alice Pfanzelt

lfd. Nummer: **55** Fläche: in m² **339** Länge in m: **77**
Bestandestyp: **0401 Stehendes Gewässer**
Charakteristik: Unstrukturierter Fischteich ohne Ufergehölz und Wasserpflanzen inmitten eines Laubwaldes
Bearbeiter: Alice Pfanzelt

lfd. Nummer: **56** Fläche: in m² **8875** Länge in m: **818**
Bestandestyp: **0104 Laubwald/Laubholzforst**
Charakteristik:
Bearbeiter: Alice Pfanzelt

lfd. Nummer: **57** Fläche: in m² **757** Länge in m: **142**
Bestandestyp: **0104 Laubwald/Laubholzforst**
Charakteristik:
Bearbeiter: Alice Pfanzelt

lfd. Nummer: **58** Fläche: in m² **1454** Länge in m: **418**
Bestandestyp: **0203 Heckenzug**
Charakteristik: Heckenzug neben Straße aus Esche, Hasel, Hollunder und teilweise dominant Fichte
Bearbeiter: Alice Pfanzelt

lfd. Nummer: **59** Fläche: in m² **750** Länge in m: **184**
Bestandestyp: **0203 Heckenzug**
Charakteristik: Kleine Hecke entlang der Straße mit Eschen und Fichten
Bearbeiter: Alice Pfanzelt

lfd. Nummer: **60** Fläche: in m² **390** Länge in m: **111**
Bestandestyp: **0201 Kleinstwaldfläche ("Feldgehölz"), Gebüsch oder Baumgruppe unter 1000m²**
Charakteristik: Kleines Feldgehölz aus Hollunder, Hasel, Hartriegel und Eiche
Bearbeiter: Alice Pfanzelt

lfd. Nummer: **61** Fläche: in m² **15570** Länge in m: **1937**
Bestandestyp: **0202 Uferbegleitgehölz**
Charakteristik: Ufergehölzsaum des Gurtenbaches und des abzweigenden Nonsbaches aus alten Weiden, Eschen und auch Haseln
Bearbeiter: Alice Pfanzelt

lfd. Nummer: **62** Fläche: in m² **7614** Länge in m: **1009**
Bestandestyp: **0202 Uferbegleitgehölz**
Charakteristik: Ufergehölzsaum des Nonsbaches am Fuße einer Geländeböschung bestehend aus Altbestand aus Esche, Erle, Weide, Hasel, Eiche
Bearbeiter: Alice Pfanzelt

lfd. Nummer: **63** Fläche: in m² **2560** Länge in m: **230**
Bestandestyp: **0104 Laubwald/Laubholzforst**
Charakteristik:
Bearbeiter: Alice Pfanzelt

lfd. Nummer: **64** Fläche: in m² **2123** Länge in m: **216**
Bestandestyp: **0204 Streuobstbestand (Streuobstwiese/-weide, Obstbaumreihen)**
Charakteristik:
Bearbeiter: Alice Pfanzelt

lfd. Nummer: **66** Fläche: in m² **5855** Länge in m: **833**
Bestandestyp: **0202 Uferbegleitgehölz**
Charakteristik: Ufergehölzsaum des Inn, zwischen Gewässer und Radweg. Besthet aus Altbestand von Weiden, Erlen, Pappeln, Eschen und Hartriegel
Bearbeiter: Alice Pfanzelt

lfd. Nummer: **67** Fläche: in m² **2140** Länge in m: **619**
Bestandestyp: **0202 Uferbegleitgehölz**
Charakteristik: Ufergehölz entlang des Inns, dominant Weiden mit einigen Birken und Eschen
Bearbeiter: Alice Pfanzelt

lfd. Nummer: **68** Fläche: in m² **3041** Länge in m: **286**
Bestandestyp: **0104 Laubwald/Laubholzforst**
Charakteristik:
Bearbeiter: Alice Pfanzelt

lfd. Nummer: **69** Fläche: in m² **3214** Länge in m: **264**
Bestandestyp: **0102 Nadelwald/Nadelholzforst**
Charakteristik:
Bearbeiter: Alice Pfanzelt

lfd. Nummer: **70** Fläche: in m² **6662** Länge in m: **580**
Bestandestyp: **0104 Laubwald/Laubholzforst**
Charakteristik:
Bearbeiter: Alice Pfanzelt

lfd. Nummer: **72** Fläche: in m² **13519** Länge in m: **2090**
Bestandestyp: **0202 Uferbegleitgehölz**
Charakteristik: Ufergehölz des Nonsbach mit Altbestand an Eschen, Erlen, Weiden, Eichen und Ahorn
Bearbeiter: Alice Pfanzelt

lfd. Nummer: **73** Fläche: in m² **6221** Länge in m: **889**
Bestandestyp: **0104 Laubwald/Laubholzforst**
Charakteristik:
Bearbeiter: Alice Pfanzelt

lfd. Nummer: **75** Fläche: in m² **20624** Länge in m: **769**
Bestandestyp: **0104 Laubwald/Laubholzforst**
Charakteristik:
Bearbeiter: Alice Pfanzelt

lfd. Nummer: **76** Fläche: in m² **2041** Länge in m: **366**
Bestandestyp: **0104 Laubwald/Laubholzforst**
Charakteristik:
Bearbeiter: Alice Pfanzelt

lfd. Nummer: **77** Fläche: in m² **3695** Länge in m: **413**
Bestandestyp: **0104 Laubwald/Laubholzforst**
Charakteristik:
Bearbeiter: Alice Pfanzelt

lfd. Nummer: **78** Fläche: in m² **15325** Länge in m: **1174**
Bestandestyp: **0104 Laubwald/Laubholzforst**
Charakteristik:
Bearbeiter: Alice Pfanzelt

lfd. Nummer: **79** Fläche: in m² **2451** Länge in m: **345**
Bestandestyp: **0104 Laubwald/Laubholzforst**
Charakteristik:
Bearbeiter: Alice Pfanzelt

lfd. Nummer: **80** Fläche: in m² **5821** Länge in m: **551**
Bestandestyp: **0104 Laubwald/Laubholzforst**
Charakteristik:
Bearbeiter: Alice Pfanzelt

lfd. Nummer: **81** Fläche: in m² **20051** Länge in m: **1022**
Bestandestyp: **0104 Laubwald/Laubholzforst**
Charakteristik:
Bearbeiter: Alice Pfanzelt

lfd. Nummer: **82** Fläche: in m² **101496** Länge in m: **4657**
Bestandestyp: **0104 Laubwald/Laubholzforst**
Charakteristik:
Bearbeiter: Alice Pfanzelt

lfd. Nummer: **83** Fläche: in m² **1156** Länge in m: **429**
Bestandestyp: **0104 Laubwald/Laubholzforst**
Charakteristik:
Bearbeiter: Alice Pfanzelt

lfd. Nummer: **501** Fläche: in m² **0** Länge in m: **50**
Bestandestyp: **0206 Baumreihe, Allee**
Charakteristik:
Bearbeiter: Alice Pfanzelt

lfd. Nummer: **502** Fläche: in m² **0** Länge in m: **1838**
Bestandestyp: **0402 Fließendes Gewässer**
Charakteristik: Teilabschnitt des Gurtenbach, in Trapetzprofil reguliert, EP 1
Bearbeiter: Alice Pfanzelt

lfd. Nummer: **503** Fläche: in m² **0** Länge in m: **945**
Bestandestyp: **0402 Fließendes Gewässer**
Charakteristik: Teilabschnitt des Nonsbach, die Sohle besteht aus Grobkies, die Ufer sind teilweise mit Steinen befestigt, es bilden sich Abschnittsweise kleine Schotterbänke, EP 2
Bearbeiter: Alice Pfanzelt

lfd. Nummer: **504** Fläche: in m² **0** Länge in m: **77**
Bestandestyp: **0402 Fließendes Gewässer**
Charakteristik: Teilabschnitt des Nonsbach, die Sohle besteht aus Grobkies, die Ufer sind teilweise mit Steinen befestigt, es bilden sich Abschnittsweise kleine Schotterbänke, EP 2
Bearbeiter: Alice Pfanzelt

lfd. Nummer: **505** Fläche: in m² **0** Länge in m: **321**
Bestandestyp: **0402 Fließendes Gewässer**
Charakteristik: Teilabschnitt des Nonsbach, stark reguliert, Uferbefestigung mit großen Steinen, Sohle kiesig, sandig, EP 3
Bearbeiter: Alice Pfanzelt

lfd. Nummer: **506** Fläche: in m² **0** Länge in m: **189**
Bestandestyp: **0203 Heckenzug**
Charakteristik:
Bearbeiter: Alice Pfanzelt

lfd. Nummer: **507** Fläche: in m² **0** Länge in m: **160**
Bestandestyp: **0203 Heckenzug**
Charakteristik: Heckenzug entlang von Campingplatz aus Weide, Liguster, Ulme, Hasel
Bearbeiter: Alice Pfanzelt

lfd. Nummer: **508** Fläche: in m² **0** Länge in m: **142**
Bestandestyp: **0203 Heckenzug**
Charakteristik: Heckenzug entlang von Campingplatz aus Weide, Liguster, Ahorn
Bearbeiter: Alice Pfanzelt

lfd. Nummer: **509** Fläche: in m² **0** Länge in m: **69**
Bestandestyp: **0203 Heckenzug**
Charakteristik: Hecke in Campingplatz aus Ziersträuchern (Forsythie, Weigelie) und Weiden
Bearbeiter: Alice Pfanzelt

lfd. Nummer: **510** Fläche: in m² **0** Länge in m: **122**
Bestandestyp: **0206 Baumreihe, Allee**
Charakteristik:
Bearbeiter: Alice Pfanzelt

lfd. Nummer: **511** Fläche: in m² **0** Länge in m: **85**
Bestandestyp: **030802 Mesophile, "bunte" Fettwiese und die meisten Magerrasen, -weiden**
Charakteristik: Ehemals mit Gehölz bestockt, jetzt freigestellt. Durch Bewirtschaftung Entwicklung zu mesophiler "bunter" Fettwiese (bzw. Magerrasen) entlang des Hochwasserschutzdammes des Inn auf der Landseite eingeleitet. Einige vorkommende Arten: Glatthafer, Wiesensal
Bearbeiter: Alice Pfanzelt

lfd. Nummer: **514** Fläche: in m² **0** Länge in m: **198**
Bestandestyp: **0202 Uferbegleitgehölz**
Charakteristik: Ufergehölz des Gurtenbaches bestehend aus Hasel, Weiden, Eschen und streckenweise Rohrglanzgras
Bearbeiter: Alice Pfanzelt

lfd. Nummer: **515** Fläche: in m² **0** Länge in m: **465**
Bestandestyp: **0202 Uferbegleitgehölz**
Charakteristik: Ufergehölz des Gurtenbaches bestehend aus Hasel, Weiden, Eschen und streckenweise Rohrglanzgras
Bearbeiter: Alice Pfanzelt

lfd. Nummer: **520** Fläche: in m² **0** Länge in m: **461**
Bestandestyp: **0402 Fließendes Gewässer**
Charakteristik: Regulierter 1m breiter Teilabschnitt eines Gerinne parallel zum Inn, mit betonierten Ufern, Sohle kiesig, keine Uferstruktur, links und rechts dichtes Ufergehölz, EP 4
Bearbeiter: Alice Pfanzelt

lfd. Nummer: **521** Fläche: in m² **0** Länge in m: **175**
Bestandestyp: **0402 Fließendes Gewässer**
Charakteristik: Teilabschnitt eines Gerinnes, das durch Auwald in den Inn mündet, niedrige Wasserführung, mäandrierend, sandige Sohle, dicht mit Teichlinsen bewachsen, flache Ufer EP 5
Bearbeiter: Alice Pfanzelt

lfd. Nummer: **601** Fläche: in m² **0** Länge in m: **0**
Bestandestyp: **0207 Markanter Einzelbaum**
Charakteristik:
Bearbeiter: Alice Pfanzelt

lfd. Nummer: **602** Fläche: in m² **0** Länge in m: **0**
Bestandestyp: **0207 Markanter Einzelbaum**
Charakteristik:
Bearbeiter: Alice Pfanzelt

lfd. Nummer: **603** Fläche: in m² **0** Länge in m: **0**
Bestandestyp: **0207 Markanter Einzelbaum**
Charakteristik:
Bearbeiter: Alice Pfanzelt

lfd. Nummer: **701** Fläche: in m² **0** Länge in m:
Bestandestyp: **0210 Markante (landschaftsprägende) Geländeböschung**
Charakteristik: Markante Geländeböschung an Terrassenübergang, geprägt durch Laubwald
Bearbeiter: Alice Pfanzelt

lfd. Nummer: **702** Fläche: in m² **0** Länge in m:
Bestandestyp: **0210 Markante (landschaftsprägende) Geländeböschung**
Charakteristik: Markante Geländeböschung an Terrassenübergang, geprägt durch Laubwald
Bearbeiter: Alice Pfanzelt

lfd. Nummer: **703** Fläche: in m² **0** Länge in m:
Bestandestyp: **0210 Markante (landschaftsprägende) Geländeböschung**
Charakteristik: Markante Geländeböschung entlang des Gurtenbaches, geprägt durch Laubwald
Bearbeiter: Alice Pfanzelt

lfd. Nummer: **704** Fläche: in m² **0** Länge in m:
Bestandestyp: **0210 Markante (landschaftsprägende) Geländeböschung**
Charakteristik: Markante Geländeböschung entlang des Nonsbaches, geprägt durch Laubwald
Bearbeiter: Alice Pfanzelt

lfd. Nummer: **705** Fläche: in m² **0** Länge in m:
Bestandestyp: **0210 Markante (landschaftsprägende) Geländeböschung**
Charakteristik: Markante Geländeböschung an Terrassenübergang, geprägt durch Laubwald
Bearbeiter: Alice Pfanzelt

lfd. Nummer: **706** Fläche: in m² **0** Länge in m:
Bestandestyp: **0210 Markante (landschaftsprägende) Geländeböschung**
Charakteristik: Markante Geländeböschung geprägt durch Laubwald
Bearbeiter: Alice Pfanzelt

lfd. Nummer: **707** Fläche: in m² **0** Länge in m:
Bestandestyp: **0210 Markante (landschaftsprägende) Geländeböschung**
Charakteristik: Markante Geländeböschung geprägt durch Mähwiese
Bearbeiter: Alice Pfanzelt

lfd. Nummer: **708** Fläche: in m² **0** Länge in m:
Bestandestyp: **0210 Markante (landschaftsprägende) Geländeböschung**
Charakteristik: Markante Geländeböschung an Terrassenübergang, geprägt durch Laubwald
Bearbeiter: Alice Pfanzelt

lfd. Nummer: **709** Fläche: in m² **0** Länge in m:
Bestandestyp: **0210 Markante (landschaftsprägende) Geländeböschung**
Charakteristik: Markante Geländeböschung an Terrassenübergang, geprägt durch Laubwald
Bearbeiter: Alice Pfanzelt

lfd. Nummer: **801** Fläche: in m² **0** Länge in m: **0**
Bestandestyp: **0210 Markante (landschaftsprägende) Geländeböschung**
Charakteristik: Schmale Geländeböschung zwischen Siedlung und Innufer, geprägt durch Laubwaldgehölze
Bearbeiter: Alice Pfanzelt

**Landschaftserhebung Oberösterreich**

erstellt am:
*Mittwoch, 27. Juni 2007*

# *Liste der erhobenen Flächen - Gesamtbericht*

***gereiht nach Flächennummer***

Gemeinde: **41219 Obernberg am Inn**

Bezirk: **Ried**

lfd. Nummer: **1** Fläche in m²: **9488** Länge in m: **448**
Bestandestyp: **0103 Laub-Nadel-Mischwald/Laub-Nadelholz-Mischforst**
Charakteristik:
Bearbeiter: Alice Pfanzelt

lfd. Nummer: **2** Fläche in m²: **1253** Länge in m: **286**
Bestandestyp: **0104 Laubwald/Laubholzforst**
Charakteristik:
Bearbeiter: Alice Pfanzelt

lfd. Nummer: **3** Fläche in m²: **1077** Länge in m: **179**
Bestandestyp: **0401 Stehendes Gewässer**
Charakteristik: Unstrukturierter Fischteich, sehr trüb, keine Wasserpflanzen, Steilufer, teilweise mit Steinen befestigt
Bearbeiter: Alice Pfanzelt

lfd. Nummer: **4** Fläche in m²: **588** Länge in m: **212**
Bestandestyp: **0202 Uferbegleitgehölz**
Charakteristik: Ufergehölz rund um unstrukturierten Fischteich bestehend aus Weiden, Eschen, Hollunder und Hartriegel
Bearbeiter: Alice Pfanzelt

lfd. Nummer: **5** Fläche in m²: **87** Länge in m: **41**
Bestandestyp: **0401 Stehendes Gewässer**
Charakteristik: Betonierter rechteckiger Fischteich ohne Uferbewuchs und Strukturierung
Bearbeiter: Alice Pfanzelt

lfd. Nummer: **6** Fläche in m²: **1594** Länge in m: **458**
Bestandestyp: **0203 Heckenzug**
Charakteristik: Heckenzug auf Dammböschung des Gurtenbaches aus dominant Weiden und Eschen, Traubenkirsche und Hartriegel
Bearbeiter: Alice Pfanzelt

lfd. Nummer: **7** Fläche in m²: **4951** Länge in m: **279**
Bestandestyp: **0102 Nadelwald/Nadelholzforst**
Charakteristik:
Bearbeiter: Alice Pfanzelt

lfd. Nummer: **8** Fläche in m²: **2130** Länge in m: **249**
Bestandestyp: **0204 Streuobstbestand (Streuobstwiese/-weide, Obstbaumreihen)**
Charakteristik:
Bearbeiter: Alice Pfanzelt

lfd. Nummer: **10** Fläche in m²: **719** Länge in m: **236**
Bestandestyp: **0201 Kleinstwaldfläche ("Feldgehölz"), Gebüsch oder Baumgruppe unter 1000m²**
Charakteristik:
Bearbeiter: Alice Pfanzelt

lfd. Nummer: **11** Fläche in m²: **953** Länge in m: **202**
Bestandestyp: **0201 Kleinstwaldfläche ("Feldgehölz"), Gebüsch oder Baumgruppe unter 1000m²**
Charakteristik: Gehölzgruppe aus Eschen, Pappeln und Birken
Bearbeiter: Alice Pfanzelt

lfd. Nummer: **12** Fläche in m²: **867** Länge in m: **159**
Bestandestyp: **0202 Uferbegleitgehölz**
Charakteristik: Ufergehölz des Nonsbaches mit Altbestand an Eschen, Schwarzerlen, Weiden, Eichen und Ahorn
Bearbeiter: Alice Pfanzelt

lfd. Nummer: **16** Fläche in m²: **5143** Länge in m: **309**
Bestandestyp: **0102 Nadelwald/Nadelholzforst**
Charakteristik:
Bearbeiter: Alice Pfanzelt

lfd. Nummer: **17** Fläche in m²: **2177** Länge in m: **386**
Bestandestyp: **0104 Laubwald/Laubholzforst**
Charakteristik:
Bearbeiter: Alice Pfanzelt

lfd. Nummer: **18** Fläche in m²: **1873** Länge in m: **213**
Bestandestyp: **0104 Laubwald/Laubholzforst**
Charakteristik:
Bearbeiter: Alice Pfanzelt

lfd. Nummer: **19** Fläche in m²: **847** Länge in m: **185**
Bestandestyp: **0203 Heckenzug**
Charakteristik: Hecke um Haus herum dominant Fichten
Bearbeiter: Alice Pfanzelt

lfd. Nummer: **21** Fläche in m²: **580** Länge in m: **104**
Bestandestyp: **0201 Kleinstwaldfläche ("Feldgehölz"), Gebüsch oder Baumgruppe unter 1000m²**
Charakteristik: Feldgehölz neben Hauptstraße aus Ahorn, Kirsche, Esche, Hartriegel, Lärche
Bearbeiter: Alice Pfanzelt

lfd. Nummer: **22** Fläche in m²: **213** Länge in m: **110**
Bestandestyp: **0201 Kleinstwaldfläche ("Feldgehölz"), Gebüsch oder Baumgruppe unter 1000m²**
Charakteristik: Feldgehölz neben Hauptstraße aus Esche, Hartriegel, Schneeball, Birke
Bearbeiter: Alice Pfanzelt

lfd. Nummer: **25** Fläche in m²: **1856** Länge in m: **250**
Bestandestyp: **0104 Laubwald/Laubholzforst**
Charakteristik:
Bearbeiter: Alice Pfanzelt

lfd. Nummer: **26** Fläche in m²: **1145** Länge in m: **211**
Bestandestyp: **0202 Uferbegleitgehölz**
Charakteristik: Ufergehölz entlang des Inn mit altem Bestand an Weiden, Pappeln, Eschen und Hollunder
Bearbeiter: Alice Pfanzelt

lfd. Nummer: **27** Fläche in m²: **590** Länge in m: **107**
Bestandestyp: **0202 Uferbegleitgehölz**
Charakteristik: Ufergehölz entlang des Inn mit altem Bestand an Weiden, Pappeln, Eschen und Hollunder
Bearbeiter: Alice Pfanzelt

lfd. Nummer: **28** Fläche in m²: **5494** Länge in m: **881**
Bestandestyp: **0202 Uferbegleitgehölz**
Charakteristik: Ufergehölz entlang des Inn mit altem Bestand an Weiden, Pappeln, Eschen und Hollunder
Bearbeiter: Alice Pfanzelt

lfd. Nummer: **29** Fläche in m²: **115794** Länge in m: **1520**
Bestandestyp: **0402 Fließendes Gewässer**
Charakteristik: Teilabschnitt des Inn, hart verbaut, Sohlrampen mit Blocksteinen
Bearbeiter: Alice Pfanzelt

| | | | | | |
|---|---|---|---|---|---|
| lfd. Nummer: | **30** | Fläche in m²: | **210560** | Länge in m: | **4562** |
| Bestandestyp: | **0402 Fließendes Gewässer** | | | | |
| Charakteristik: | Teilabschnitt des Inn, hart verbaut, Sohlrampen mit Blocksteinen | | | | |
| | Bearbeiter: Alice Pfanzelt | | | | |

| | | | | | |
|---|---|---|---|---|---|
| lfd. Nummer: | **31** | Fläche in m²: | **2387** | Länge in m: | **532** |
| Bestandestyp: | **0202 Uferbegleitgehölz** | | | | |
| Charakteristik: | Ufergehölz entlang des Inn mit altem Bestand an Weiden, Pappeln, Eschen und Hollunder | | | | |
| | Bearbeiter: Alice Pfanzelt | | | | |

| | | | | | |
|---|---|---|---|---|---|
| lfd. Nummer: | **32** | Fläche in m²: | **2607** | Länge in m: | **773** |
| Bestandestyp: | **030802 Mesophile, "bunte" Fettwiese und die meisten Magerrasen, -weiden** | | | | |
| Charakteristik: | Ehemals mit Gehölz bestockte Dammböschung des Inn. Unteres Drittel jetzt freigestellt. Durch Bewirtschaftung Entwicklung zur mesohilen "bunten" Fettwiese (bzw. Magerrasen) eingeleitet. | | | | |
| | Bearbeiter: Alice Pfanzelt | | | | |

| | | | | | |
|---|---|---|---|---|---|
| lfd. Nummer: | **33** | Fläche in m²: | **112** | Länge in m: | **46** |
| Bestandestyp: | **0401 Stehendes Gewässer** | | | | |
| Charakteristik: | Unstrukturierter Fischteich ohne Ufergehölz und Wasserpflanzen inmitten eines Laubwaldes | | | | |
| | Bearbeiter: Alice Pfanzelt | | | | |

| | | | | | |
|---|---|---|---|---|---|
| lfd. Nummer: | **34** | Fläche in m²: | **4238** | Länge in m: | **352** |
| Bestandestyp: | **0205 Obstplantage** | | | | |
| Charakteristik: | | | | | |
| | Bearbeiter: Alice Pfanzelt | | | | |

| | | | | | |
|---|---|---|---|---|---|
| lfd. Nummer: | **36** | Fläche in m²: | **394** | Länge in m: | **85** |
| Bestandestyp: | **0201 Kleinstwaldfläche ("Feldgehölz"), Gebüsch oder Baumgruppe unter 1000m²** | | | | |
| Charakteristik: | Kleines Feldgehölz inmitten eines Ackers aus Eschen und Weiden | | | | |
| | Bearbeiter: Alice Pfanzelt | | | | |

| | | | | | |
|---|---|---|---|---|---|
| lfd. Nummer: | **37** | Fläche in m²: | **5197** | Länge in m: | **945** |
| Bestandestyp: | **0202 Uferbegleitgehölz** | | | | |
| Charakteristik: | Ufergehölz entlang eines stark verbauten Gerinnes bestehend aus Hollunder, Schwarzerle, Esche, Hartriegel und Schneeball | | | | |
| | Bearbeiter: Alice Pfanzelt | | | | |

| | | | | | |
|---|---|---|---|---|---|
| lfd. Nummer: | **39** | Fläche in m²: | **3986** | Länge in m: | **552** |
| Bestandestyp: | **0104 Laubwald/Laubholzforst** | | | | |
| Charakteristik: | | | | | |
| | Bearbeiter: Alice Pfanzelt | | | | |

| | | | | | |
|---|---|---|---|---|---|
| lfd. Nummer: | **40** | Fläche in m²: | **1840** | Länge in m: | **215** |
| Bestandestyp: | **0104 Laubwald/Laubholzforst** | | | | |
| Charakteristik: | | | | | |
| | Bearbeiter: Alice Pfanzelt | | | | |

| | | | | | |
|---|---|---|---|---|---|
| lfd. Nummer: | **41** | Fläche in m²: | **1059** | Länge in m: | **247** |
| Bestandestyp: | **0104 Laubwald/Laubholzforst** | | | | |
| Charakteristik: | | | | | |
| | Bearbeiter: Alice Pfanzelt | | | | |

| | | | | | |
|---|---|---|---|---|---|
| lfd. Nummer: | **42** | Fläche in m²: | **12159** | Länge in m: | **1195** |
| Bestandestyp: | **0104 Laubwald/Laubholzforst** | | | | |
| Charakteristik: | | | | | |
| | Bearbeiter: Alice Pfanzelt | | | | |

| | | | | | |
|---|---|---|---|---|---|
| lfd. Nummer: | **43** | Fläche in m²: | **4685** | Länge in m: | **643** |
| Bestandestyp: | **0104 Laubwald/Laubholzforst** | | | | |
| Charakteristik: | | | | | |
| | Bearbeiter: Alice Pfanzelt | | | | |

| | | | | | |
|---|---|---|---|---|---|
| lfd. Nummer: | **46** | Fläche in m²: | **3593** | Länge in m: | **357** |
| Bestandestyp: | **0204 Streuobstbestand (Streuobstwiese/-weide, Obstbaumreihen)** | | | | |
| Charakteristik: | | | | | |
| | Bearbeiter: Alice Pfanzelt | | | | |
| lfd. Nummer: | **48** | Fläche in m²: | **733** | Länge in m: | **193** |
| Bestandestyp: | **0104 Laubwald/Laubholzforst** | | | | |
| Charakteristik: | | | | | |
| | Bearbeiter: Alice Pfanzelt | | | | |
| lfd. Nummer: | **51** | Fläche in m²: | **915** | Länge in m: | **193** |
| Bestandestyp: | **0104 Laubwald/Laubholzforst** | | | | |
| Charakteristik: | | | | | |
| | Bearbeiter: Alice Pfanzelt | | | | |
| lfd. Nummer: | **52** | Fläche in m²: | **1355** | Länge in m: | **379** |
| Bestandestyp: | **0104 Laubwald/Laubholzforst** | | | | |
| Charakteristik: | | | | | |
| | Bearbeiter: Alice Pfanzelt | | | | |
| lfd. Nummer: | **53** | Fläche in m²: | **4996** | Länge in m: | **562** |
| Bestandestyp: | **0104 Laubwald/Laubholzforst** | | | | |
| Charakteristik: | | | | | |
| | Bearbeiter: Alice Pfanzelt | | | | |
| lfd. Nummer: | **54** | Fläche in m²: | **304** | Länge in m: | **81** |
| Bestandestyp: | **0401 Stehendes Gewässer** | | | | |
| Charakteristik: | Unstrukturierter Fischteich ohne Ufergehölz und Wasserpflanzen inmitten eines Laubwaldes | | | | |
| | Bearbeiter: Alice Pfanzelt | | | | |
| lfd. Nummer: | **55** | Fläche in m²: | **339** | Länge in m: | **77** |
| Bestandestyp: | **0401 Stehendes Gewässer** | | | | |
| Charakteristik: | Unstrukturierter Fischteich ohne Ufergehölz und Wasserpflanzen inmitten eines Laubwaldes | | | | |
| | Bearbeiter: Alice Pfanzelt | | | | |
| lfd. Nummer: | **56** | Fläche in m²: | **8875** | Länge in m: | **818** |
| Bestandestyp: | **0104 Laubwald/Laubholzforst** | | | | |
| Charakteristik: | | | | | |
| | Bearbeiter: Alice Pfanzelt | | | | |
| lfd. Nummer: | **57** | Fläche in m²: | **757** | Länge in m: | **142** |
| Bestandestyp: | **0104 Laubwald/Laubholzforst** | | | | |
| Charakteristik: | | | | | |
| | Bearbeiter: Alice Pfanzelt | | | | |
| lfd. Nummer: | **58** | Fläche in m²: | **1454** | Länge in m: | **418** |
| Bestandestyp: | **0203 Heckenzug** | | | | |
| Charakteristik: | Heckenzug neben Straße aus Esche, Hasel, Hollunder und teilweise dominant Fichte | | | | |
| | Bearbeiter: Alice Pfanzelt | | | | |
| lfd. Nummer: | **59** | Fläche in m²: | **750** | Länge in m: | **184** |
| Bestandestyp: | **0203 Heckenzug** | | | | |
| Charakteristik: | Kleine Hecke entlang der Straße mit Eschen und Fichten | | | | |
| | Bearbeiter: Alice Pfanzelt | | | | |
| lfd. Nummer: | **60** | Fläche in m²: | **390** | Länge in m: | **111** |
| Bestandestyp: | **0201 Kleinstwaldfläche ("Feldgehölz"), Gebüsch oder Baumgruppe unter 1000m²** | | | | |
| Charakteristik: | Kleines Feldgehölz aus Hollunder, Hasel, Hartriegel und Eiche | | | | |
| | Bearbeiter: Alice Pfanzelt | | | | |

| | | | | | |
|---|---|---|---|---|---|
| lfd. Nummer: | **61** | Fläche in m²: | **15570** | Länge in m: | **1937** |
| Bestandestyp: | **0202 Uferbegleitgehölz** | | | | |
| Charakteristik: | Ufergehölzsaum des Gurtenbaches und des abzweigenden Nonsbaches aus alten Weiden, Eschen und auch Haseln | | | | |
| | Bearbeiter: Alice Pfanzelt | | | | |
| lfd. Nummer: | **62** | Fläche in m²: | **7614** | Länge in m: | **1009** |
| Bestandestyp: | **0202 Uferbegleitgehölz** | | | | |
| Charakteristik: | Ufergehölzsaum des Nonsbaches am Fuße einer Geländeböschung bestehend aus Altbestand aus Esche, Erle, Weide, Hasel, Eiche | | | | |
| | Bearbeiter: Alice Pfanzelt | | | | |
| lfd. Nummer: | **63** | Fläche in m²: | **2560** | Länge in m: | **230** |
| Bestandestyp: | **0104 Laubwald/Laubholzforst** | | | | |
| Charakteristik: | | | | | |
| | Bearbeiter: Alice Pfanzelt | | | | |
| lfd. Nummer: | **64** | Fläche in m²: | **2123** | Länge in m: | **216** |
| Bestandestyp: | **0204 Streuobstbestand (Streuobstwiese/-weide, Obstbaumreihen)** | | | | |
| Charakteristik: | | | | | |
| | Bearbeiter: Alice Pfanzelt | | | | |
| lfd. Nummer: | **66** | Fläche in m²: | **5855** | Länge in m: | **833** |
| Bestandestyp: | **0202 Uferbegleitgehölz** | | | | |
| Charakteristik: | Ufergehölzsaum des Inn, zwischen Gewässer und Radweg. Besthet aus Altbestand von Weiden, Erlen, Pappeln, Eschen und Hartriegel | | | | |
| | Bearbeiter: Alice Pfanzelt | | | | |
| lfd. Nummer: | **67** | Fläche in m²: | **2140** | Länge in m: | **619** |
| Bestandestyp: | **0202 Uferbegleitgehölz** | | | | |
| Charakteristik: | Ufergehölz entlang des Inns, dominant Weiden mit einigen Birken und Eschen | | | | |
| | Bearbeiter: Alice Pfanzelt | | | | |
| lfd. Nummer: | **68** | Fläche in m²: | **3041** | Länge in m: | **286** |
| Bestandestyp: | **0104 Laubwald/Laubholzforst** | | | | |
| Charakteristik: | | | | | |
| | Bearbeiter: Alice Pfanzelt | | | | |
| lfd. Nummer: | **69** | Fläche in m²: | **3214** | Länge in m: | **264** |
| Bestandestyp: | **0102 Nadelwald/Nadelholzforst** | | | | |
| Charakteristik: | | | | | |
| | Bearbeiter: Alice Pfanzelt | | | | |
| lfd. Nummer: | **70** | Fläche in m²: | **6662** | Länge in m: | **580** |
| Bestandestyp: | **0104 Laubwald/Laubholzforst** | | | | |
| Charakteristik: | | | | | |
| | Bearbeiter: Alice Pfanzelt | | | | |
| lfd. Nummer: | **72** | Fläche in m²: | **13519** | Länge in m: | **2090** |
| Bestandestyp: | **0202 Uferbegleitgehölz** | | | | |
| Charakteristik: | Ufergehölz des Nonsbach mit Altbestand an Eschen, Erlen, Weiden, Eichen und Ahorn | | | | |
| | Bearbeiter: Alice Pfanzelt | | | | |
| lfd. Nummer: | **73** | Fläche in m²: | **6221** | Länge in m: | **889** |
| Bestandestyp: | **0104 Laubwald/Laubholzforst** | | | | |
| Charakteristik: | | | | | |
| | Bearbeiter: Alice Pfanzelt | | | | |
| lfd. Nummer: | **75** | Fläche in m²: | **20624** | Länge in m: | **769** |
| Bestandestyp: | **0104 Laubwald/Laubholzforst** | | | | |
| Charakteristik: | | | | | |
| | Bearbeiter: Alice Pfanzelt | | | | |

| | | | | | |
|---|---|---|---|---|---|
| lfd. Nummer: | **76** | Fläche in m²: | **2041** | Länge in m: | **366** |
| Bestandestyp: | **0104 Laubwald/Laubholzforst** | | | | |
| Charakteristik: | | | | | |
| | Bearbeiter: Alice Pfanzelt | | | | |

| | | | | | |
|---|---|---|---|---|---|
| lfd. Nummer: | **77** | Fläche in m²: | **3695** | Länge in m: | **413** |
| Bestandestyp: | **0104 Laubwald/Laubholzforst** | | | | |
| Charakteristik: | | | | | |
| | Bearbeiter: Alice Pfanzelt | | | | |

| | | | | | |
|---|---|---|---|---|---|
| lfd. Nummer: | **78** | Fläche in m²: | **15325** | Länge in m: | **1174** |
| Bestandestyp: | **0104 Laubwald/Laubholzforst** | | | | |
| Charakteristik: | | | | | |
| | Bearbeiter: Alice Pfanzelt | | | | |

| | | | | | |
|---|---|---|---|---|---|
| lfd. Nummer: | **79** | Fläche in m²: | **2451** | Länge in m: | **345** |
| Bestandestyp: | **0104 Laubwald/Laubholzforst** | | | | |
| Charakteristik: | | | | | |
| | Bearbeiter: Alice Pfanzelt | | | | |

| | | | | | |
|---|---|---|---|---|---|
| lfd. Nummer: | **80** | Fläche in m²: | **5821** | Länge in m: | **551** |
| Bestandestyp: | **0104 Laubwald/Laubholzforst** | | | | |
| Charakteristik: | | | | | |
| | Bearbeiter: Alice Pfanzelt | | | | |

| | | | | | |
|---|---|---|---|---|---|
| lfd. Nummer: | **81** | Fläche in m²: | **20051** | Länge in m: | **1022** |
| Bestandestyp: | **0104 Laubwald/Laubholzforst** | | | | |
| Charakteristik: | | | | | |
| | Bearbeiter: Alice Pfanzelt | | | | |

| | | | | | |
|---|---|---|---|---|---|
| lfd. Nummer: | **82** | Fläche in m²: | **101496** | Länge in m: | **4657** |
| Bestandestyp: | **0104 Laubwald/Laubholzforst** | | | | |
| Charakteristik: | | | | | |
| | Bearbeiter: Alice Pfanzelt | | | | |

| | | | | | |
|---|---|---|---|---|---|
| lfd. Nummer: | **83** | Fläche in m²: | **1156** | Länge in m: | **429** |
| Bestandestyp: | **0104 Laubwald/Laubholzforst** | | | | |
| Charakteristik: | | | | | |
| | Bearbeiter: Alice Pfanzelt | | | | |

| | | | | | |
|---|---|---|---|---|---|
| lfd. Nummer: | **501** | Fläche in m²: | **0** | Länge in m: | **50** |
| Bestandestyp: | **0206 Baumreihe, Allee** | | | | |
| Charakteristik: | | | | | |
| | Bearbeiter: Alice Pfanzelt | | | | |

| | | | | | |
|---|---|---|---|---|---|
| lfd. Nummer: | **502** | Fläche in m²: | **0** | Länge in m: | **1838** |
| Bestandestyp: | **0402 Fließendes Gewässer** | | | | |
| Charakteristik: | Teilabschnitt des Gurtenbach, in Trapetzprofil reguliert, EP 1 | | | | |
| | Bearbeiter: Alice Pfanzelt | | | | |

| | | | | | |
|---|---|---|---|---|---|
| lfd. Nummer: | **503** | Fläche in m²: | **0** | Länge in m: | **945** |
| Bestandestyp: | **0402 Fließendes Gewässer** | | | | |
| Charakteristik: | Teilabschnitt des Nonsbach, die Sohle besteht aus Grobkies, die Ufer sind teilweise mit Steinen befestigt, es bilden sich Abschnittsweise kleine Schotterbänke, EP 2 | | | | |
| | Bearbeiter: Alice Pfanzelt | | | | |

| | | | | | |
|---|---|---|---|---|---|
| lfd. Nummer: | **504** | Fläche in m²: | **0** | Länge in m: | **77** |
| Bestandestyp: | **0402 Fließendes Gewässer** | | | | |
| Charakteristik: | Teilabschnitt des Nonsbach, die Sohle besteht aus Grobkies, die Ufer sind teilweise mit Steinen befestigt, es bilden sich Abschnittsweise kleine Schotterbänke, EP 2 | | | | |
| | Bearbeiter: Alice Pfanzelt | | | | |

lfd. Nummer: **505** Fläche in m²: **0** Länge in m: **321**
Bestandestyp: **0402 Fließendes Gewässer**
Charakteristik: Teilabschnitt des Nonsbach, stark reguliert, Uferbefestigung mit großen Steinen, Sohle kiesig, sandig, EP 3
Bearbeiter: Alice Pfanzelt

lfd. Nummer: **506** Fläche in m²: **0** Länge in m: **189**
Bestandestyp: **0203 Heckenzug**
Charakteristik:
Bearbeiter: Alice Pfanzelt

lfd. Nummer: **507** Fläche in m²: **0** Länge in m: **160**
Bestandestyp: **0203 Heckenzug**
Charakteristik: Heckenzug entlang von Campingplatz aus Weide, Liguster, Ulme, Hasel
Bearbeiter: Alice Pfanzelt

lfd. Nummer: **508** Fläche in m²: **0** Länge in m: **142**
Bestandestyp: **0203 Heckenzug**
Charakteristik: Heckenzug entlang von Campingplatz aus Weide, Liguster, Ahorn
Bearbeiter: Alice Pfanzelt

lfd. Nummer: **509** Fläche in m²: **0** Länge in m: **69**
Bestandestyp: **0203 Heckenzug**
Charakteristik: Hecke in Campingplatz aus Ziersträuchern (Forsythie, Weigelie) und Weiden
Bearbeiter: Alice Pfanzelt

lfd. Nummer: **510** Fläche in m²: **0** Länge in m: **122**
Bestandestyp: **0206 Baumreihe, Allee**
Charakteristik:
Bearbeiter: Alice Pfanzelt

lfd. Nummer: **511** Fläche in m²: **0** Länge in m: **85**
Bestandestyp: **030802 Mesophile, "bunte" Fettwiese und die meisten Magerrasen, -weiden**
Charakteristik: Ehemals mit Gehölz bestockt, jetzt freigestellt. Durch Bewirtschaftung Entwicklung zu mesophiler "bunter" Fettwiese (bzw. Magerrasen) entlang des Hochwasserschutzdammes des Inn auf der Landseite eingeleitet. Einige vorkommende Arten: Glatthafer, Wiesensal
Bearbeiter: Alice Pfanzelt

lfd. Nummer: **514** Fläche in m²: **0** Länge in m: **198**
Bestandestyp: **0202 Uferbegleitgehölz**
Charakteristik: Ufergehölz des Gurtenbaches bestehend aus Hasel, Weiden, Eschen und streckenweise Rohrglanzgras
Bearbeiter: Alice Pfanzelt

lfd. Nummer: **515** Fläche in m²: **0** Länge in m: **465**
Bestandestyp: **0202 Uferbegleitgehölz**
Charakteristik: Ufergehölz des Gurtenbaches bestehend aus Hasel, Weiden, Eschen und streckenweise Rohrglanzgras
Bearbeiter: Alice Pfanzelt

lfd. Nummer: **520** Fläche in m²: **0** Länge in m: **461**
Bestandestyp: **0402 Fließendes Gewässer**
Charakteristik: Regulierter 1m breiter Teilabschnitt eines Gerinne parallel zum Inn, mit betonierten Ufern, Sohle kiesig, keine Uferstruktur, links und rechts dichtes Ufergehölz, EP 4
Bearbeiter: Alice Pfanzelt

lfd. Nummer: **521** Fläche in m²: **0** Länge in m: **175**
Bestandestyp: **0402 Fließendes Gewässer**
Charakteristik: Teilabschnitt eines Gerinnes, das durch Auwald in den Inn mündet, niedrige Wasserführung, mäandrierend, sandige Sohle, dicht mit Teichlinsen bewachsen, flache Ufer EP 5
Bearbeiter: Alice Pfanzelt

lfd. Nummer: **601** Fläche in m²: **0** Länge in m: **0**
Bestandestyp: **0207 Markanter Einzelbaum**
Charakteristik:
Bearbeiter: Alice Pfanzelt

lfd. Nummer: **602** Fläche in m²: **0** Länge in m: **0**
Bestandestyp: **0207 Markanter Einzelbaum**
Charakteristik:
Bearbeiter: Alice Pfanzelt

lfd. Nummer: **603** Fläche in m²: **0** Länge in m: **0**
Bestandestyp: **0207 Markanter Einzelbaum**
Charakteristik:
Bearbeiter: Alice Pfanzelt

lfd. Nummer: **701** Fläche in m²: **0** Länge in m:
Bestandestyp: **0210 Markante (landschaftsprägende) Geländeböschung**
Charakteristik: Markante Geländeböschung an Terrassenübergang, geprägt durch Laubwald
Bearbeiter: Alice Pfanzelt

lfd. Nummer: **702** Fläche in m²: **0** Länge in m:
Bestandestyp: **0210 Markante (landschaftsprägende) Geländeböschung**
Charakteristik: Markante Geländeböschung an Terrassenübergang, geprägt durch Laubwald
Bearbeiter: Alice Pfanzelt

lfd. Nummer: **703** Fläche in m²: **0** Länge in m:
Bestandestyp: **0210 Markante (landschaftsprägende) Geländeböschung**
Charakteristik: Markante Geländeböschung entlang des Gurtenbaches, geprägt durch Laubwald
Bearbeiter: Alice Pfanzelt

lfd. Nummer: **704** Fläche in m²: **0** Länge in m:
Bestandestyp: **0210 Markante (landschaftsprägende) Geländeböschung**
Charakteristik: Markante Geländeböschung entlang des Nonsbaches, geprägt durch Laubwald
Bearbeiter: Alice Pfanzelt

lfd. Nummer: **705** Fläche in m²: **0** Länge in m:
Bestandestyp: **0210 Markante (landschaftsprägende) Geländeböschung**
Charakteristik: Markante Geländeböschung an Terrassenübergang, geprägt durch Laubwald
Bearbeiter: Alice Pfanzelt

lfd. Nummer: **706** Fläche in m²: **0** Länge in m:
Bestandestyp: **0210 Markante (landschaftsprägende) Geländeböschung**
Charakteristik: Markante Geländeböschung geprägt durch Laubwald
Bearbeiter: Alice Pfanzelt

lfd. Nummer: **707** Fläche in m²: **0** Länge in m:
Bestandestyp: **0210 Markante (landschaftsprägende) Geländeböschung**
Charakteristik: Markante Geländeböschung geprägt durch Mähwiese
Bearbeiter: Alice Pfanzelt

lfd. Nummer: **708** Fläche in m²: **0** Länge in m:
Bestandestyp: **0210 Markante (landschaftsprägende) Geländeböschung**
Charakteristik: Markante Geländeböschung an Terrassenübergang, geprägt durch Laubwald
Bearbeiter: Alice Pfanzelt

lfd. Nummer: **709** Fläche in m²: **0** Länge in m:
Bestandestyp: **0210 Markante (landschaftsprägende) Geländeböschung**
Charakteristik: Markante Geländeböschung an Terrassenübergang, geprägt durch Laubwald
Bearbeiter: Alice Pfanzelt

lfd. Nummer: **801** Fläche in m²: **0** Länge in m: **0**
Bestandestyp: **0210 Markante (landschaftsprägende) Geländeböschung**
Charakteristik: Schmale Geländeböschung zwischen Siedlung und Innufer, geprägt durch Laubwaldgehölze
Bearbeiter: Alice Pfanzelt

# ZOBODAT - www.zobodat.at

Zoologisch-Botanische Datenbank/Zoological-Botanical Database

Digitale Literatur/Digital Literature

Zeitschrift/Journal: Gutachten Naturschutzabteilung Oberösterreich

Jahr/Year: 2007

Band/Volume: 0457

Autor(en)/Author(s): diverse

Artikel/Article: Naturraumkartierung Oberösterreich. Landschaftserhebung Gemeinde Obernberg am Inn. Endbericht. 1-47