LAND OBERÖSTERREICH

Naturraumkartierung Oberösterreich

Landschaftserhebung Gemeinde Offenhausen

Endbericht

Land Oberösterreich NATUR

Naturraumkartierung Oberösterreich

Landschaftserhebung
Gemeinde Offenhausen

Endbericht

Kirchdorf an der Krems, 2006

naturraum
Naturraumkartierung Oberösterreich

TB
DI Gudula Haug
Naturschutz und Landschaftsplanung

Land Oberösterreich NATUR

Projektleitung Naturraumkartierung Oberösterreich:
Mag. Kurt Rußmann

Projektbetreuung Landschaftserhebungen:
Mag. Günter Dorninger

EDV/GIS-Betreuung
Mag. Günter Dorninger

Auftragnehmer:
Technisches Büro für Landschaftsplanung
DI Gudula Haug

Bearbeiter:
DI Gudula Haug, Mag. Kurt Nadler

im Auftrag des Landes Oberösterreich,
Naturschutzabteilung – Naturraumkartierung OÖ

Foto der Titelseite:
Bei Stockerberg

Fotonachweis:
alle Fotos K. Nadler / TB Haug

Redaktion:
Mag. Günter Dorninger, Mag. Kurt Rußmann

Impressum:

Medieninhaber: Land Oberösterreich

Herausgeber:
Amt der O ö. Landesregierung
Naturschutzabteilung – Naturraumkartierung Oberösterreich
4560 Kirchdorf an der Krems
Tel.: +43 7582 685 533
Fax: +43 7582 685 399
E-Mail: biokart.post@ooe.gv.at

Graphische Gestaltung: Mag. Günter Dorninger
Herstellung: Eigenvervielfältigung

Kirchdorf a. d. Krems, März 2006

© Alle Rechte, insbesondere das Recht der Vervielfältigung, Verbreitung oder Verwertung bleiben dem Land Oberösterreich vorbehalten

Inhaltsverzeichnis

1 VORBEMERKUNGEN 3

1.1 Allgemeines 3

1.2 Beschreibung des Bearbeitungsgebietes 4

2 BESCHREIBUNG DER EINZELNEN TEILGEBIETE 6

2.1 Teilgebiet 1: Schlierriedelland 8

3 ZUSAMMENFASSENDE BESCHREIBUNG 10

3.1 Flächenbilanzen 10

3.2 Naturschutzfachliche Bewertung 11

4 VERWENDETE LITERATUR UND QUELLENVERZEICHNIS 15

4.1 Datengrundlagen 15

Abbildungsverzeichnis

Abb. 1: Übersicht Erhebungsgebiet auf ÖK50 6
Abb. 2: Übersicht Erhebungsgebiet auf Orthofotos 7

Anhang 1: Fotodokumentation

Anhang 2: Beschreibung der Einzelflächen

Anhang 3: Karten (1:5.000)

1 Vorbemerkungen

1.1 Allgemeines

Seitens des Landes OÖ., Naturschutzabteilung - Naturraumkartierung Oberösterreich, wird unter dem Titel „Landschaftserhebung Oberösterreich“ gemeindeweise die vorhandene Landschaftsausstattung mit naturräumlich relevanten Strukturelementen und Biotopen erhoben. Der Schwerpunkt liegt hierbei in der Kulturlandschaft. Im Waldbereich wird nur zwischen Laub-, Misch- und Nadelwald unterschieden. Im Gegensatz zur Biotopkartierung, die detaillierte Aussagen über die vegetationskundlichen Verhältnisse, Strukturmerkmale, Gefährdung, Nutzung usw. trifft, gibt die Landschaftserhebung eine grobe und überblicksartige Darstellung der vorhandenen Elemente. Nur bestimmte Erhebungstypen werden über eine kurze Charakteristik beschrieben. Die Ergebnisse der Landschaftserhebung dienen als grundlegende Information für die Erarbeitung des Landschaftsleitbildes Oberösterreichs sowie für gutachterliche und planende Tätigkeiten von Behörden und anderen Planungsträgern. Bei konkreten Planungen sind jedoch aufbauend auf die Landschaftserhebung detailliertere Erhebungen durchzuführen.

Die Landschaftserhebung basiert vor allem auf einer Auswertung aktueller digitaler Farb-Orthofotos sowie auf flächendeckenden Gebietsbefahrungen. Begehungen werden auf ausgewählte Flächen beschränkt und dienen insbesondere der Charakterisierung von Grünland-Lebensräumen.

Mit Werkvertrag vom 24.5.2004 wurde das TB Haug von der Naturschutzabteilung des Landes Oberösterreich mit der Landschaftserhebung im Gemeindegebiet von Offenhausen beauftragt. Die Bearbeitung vor Ort erfolgte von 9. bis 11. Juli und von 17. bis 19. September 2005.

1.2 Beschreibung des Bearbeitungsgebietes

Die Gemeinde Offenhausen liegt im oberösterreichischen Alpenvorland am Nordwestrand des Bezirkes Wels-Land. Eine Straßenverbindung mittelhohen Ranges (Grünbachtal-Bezirksstraße) durchquert das Gemeidegebiet in seiner Längsachse, wobei Abzweigungen zum Innbachtal nach Norden und nach Pennewang im Süden bestehen.

Die Seehöhen des Gemeindegebietes betragen etwa 362 m am Ostrand und steigen bis über 470 m bei einem Waldberg direkt bei Offenhausen an. Das Grünbachtal mit seiner Umgebung nimmt den Hauptteil Offenhausens ein. Der Untergrund besteht überwiegend aus Lehm. Im nordöstlichen Randgebiet wird eine Flugsanddecke abgebaut. Der Landschaftstyp ist die hier weithin vorherrschende Schlierriedellandschaft, die sich in Offenhausen in einer stark hügeligen Variante äußert. Dementsprechend ist auch der Waldanteil rund um Offenhausen verhältnismäßig hoch. Nur kleine Teile im Nordwesten und im Süden weisen flach bewegtes Relief und teils Offenlandcharakter auf.

Das Klima ist ganzjährig mild und ozeanisch beeinflusst. Die Jahresniederschläge überschreiten in der Regel 900 mm. Im Sommerhalbjahr besteht in der Region eine nennenswerte Neigung zu gewittrigen Starkregenereignissen und Hagelschlägen.

Die Siedlungsstruktur besteht aus bäuerlichen Streusiedlungen und überwiegend zeilig angeordneten Dörfern. Der Haupt- und Pfarrort Offenhausen weist hingegen die Siedlungsform eines alten Marktortes auf, die durch ausgedehnte Neubau- bzw. Einfamilienhausgebiete ergänzt wurde. Diese strahlen entlang den Ausfallsstraßen in die Umgebung aus. Offenhausen ist praktisch frei von größeren Gewerbegebieten und kann als Wohn- und Auspendlerort angesehen werden. Lediglich ein typisches neues Firmenareal an einer Hauptverbindung in Ortsrandnähe ist vorhanden. Anschließende weitere Betriebsbauwidmungen bestehen allerdings. Das bäuerliche Siedlungsgebiet ist außer Groß-Krottendorf strikt von Neusiedlungssplittern frei gehalten. In Würting ist ein altes Wasserschloss vorhanden. Überall in der Region ist der Vierkanter die traditionelle Bauernhofform.

Hoch gelegene Kulturlandbereiche, meist verflachte Rückenlagen, weisen attraktive Ausblicke und Rundblicke auf.

Offenhausen ist flächenmäßig großteils bäuerlich geprägt. Basis der landwirtschaftlichen Nutzung ist vor allem der Ackerbau mit den Hauptkulturen Weizen, Mais, Gerste und Erbse. Die Bodenerosion ist stark. Grünland ist in relativ hohem Ausmaß vertreten. Intensivnutzung auf Silagebasis überwiegt hierbei. In der Viehwirtschaft dominiert Rinderhaltung in eher konventioneller Weise: bei schlagkräftigeren Betrieben Milchwirtschaft und Stiermast; Mutterkuhhaltung eher bei geringem, aufgabegefährdetem Viehstand. „Moderne“, größerflächige Weidehaltung unter Inanspruchnahme vormaliger Ackerflächen wird in geringem Ausmaß in Weinberg betrieben. Vor allem im Ackerbau dominieren aufgrund der weitgehend arrondierten Besitzstrukturen großschlägige Nutzungen.

Die Ausstattung mit Brachflächen ist regionsüblich ziemlich hoch, wobei allerdings Flächen mit intensiver Pflege weit überwiegen. Tierökologisch relevante Spätpflegeflächen konzentrieren sich eher in steileren Hanglagen oder auf kleineren Waldrandflächen. Sie betreffen durchaus auch ungenutztes Häckselgrünland.

Landschaftsbereichernde Strukturelemente wie Raine, Böschungs- und andere Feldgehölze, Obstgräben, Bachufergehölze, Obstbaumzeilen etc. sind teils reliefbedingt in relativ hohem Ausmaß vorhanden. Feldwege sind im Verhältnis sehr selten, meist können die Felder vom Gehöft oder von Güterwegen angefahren werden. Traditionelle Obstbaumzeilen in Feldangerposition sind kaum mehr zu finden.

Im Umgebungsbereich von Bächen und auf Feuchtstandorten breiten sich Augehölze immer mehr aus, auch aktiv durch Aufforstungen gefördert. Dies betrifft eigentlich alle

Grenzertragsstandorte, die früher aufwändig händisch gemäht wurden, bspw. Gräben und Böschungen, sofern nicht eine Weidenutzung aufgenommen wurde. Das vor allem in reliefierteren Bereichen vorhandene Böschungsrainnetz verbuscht ebenfalls langsam fortschreitend oder es kommt zu Eutrophierungen, die vor allem auch durch Häckselpflege gefördert werden, bspw. an Wegböschungen.

Wald liegt in Offenhausen vor allem an Gemeinderändern in Form von länglichen Waldzügen vor und betrifft in erster Linie steilere Hangstandorte und Kuppenflächen: Meist handelt es sich hierbei um Fichtenforste. Der Anteil an Mischbeständen mit Laubhölzern, vorwiegend der Esche, nahe Offenhausen auch mit Buche, ist gering. In den meisten Forsten ist eine Abwechslung von (dominierenden) Baumholzstadien mit Schlag- und Jungwuchsflächen vorhanden. Die weit verbreiteten Kleinwaldflächen, etwa Böschungs- und Grabengehölzzüge, Feldgehölzgruppen und Bach- und Augehölze sind hingegen von Laubhölzern beherrscht. Es dominieren Eschen, auf Feuchtstandorten Erlen; entlang Bächen sind weiters Traubenkirschen und Weiden zu finden, in Feldgehölzen und an Waldrändern auch Eichen.

Das Fließgewässernetz umfasst den Grünbach und einzelne kleine Zubringer. Etwa zur Hälfte sind die Bäche - einschließlich offener Raingräben - begradigt. Dies ist ein für die Region sehr hoher Wert, erklärlich eventuell durch die Konzentration des Hauptsiedlungsraumes auf das Grünbachtal. Die begradigten Bachläufe weisen kaum Ufergehölze auf, sondern meist üppig krautig-grasige Flachböschungen. Die naturnah verbliebenen Fließgewässerabschnitte sind jedoch augehölzbegleitet. Bachsohlen und -ufer sind zumeist lehmgeprägt. Quellbereiche Im Kulturland liegen unter Drainage. Weiters bestehen vereinzelt Verrohrungsabschnitte von kleinen Bächen. Waldbachabschnitte abseits von Senken-Augehölzen sind nicht vorhanden.

Stillgewässer sind in Offenhausen selten. Außer einem aus mehreren Einzelteichen bestehenden Fischteichareal im Aubereich bei Groß-Krottendorf findet man nur wenige kleine Teiche in Gehöftnähe, die früher großteils als Löschteiche genutzt wurden.

Als Sonderbiotop erwähnenswert ist ein abwechslungsreiches Sandgrubenareal bei Untereggen.

2 Beschreibung der einzelnen Teilgebiete

Gemäß der Naturschutzfachlichen Raumgliederung von Oberösterreich liegt das Gemeindegebiet von Offenhausen innerhalb der Raumeinheit „Inn- und Hausruckviertler Hügelland“. Eine markante innere Differenzierung des Gemeindegebietes in Teilgebiete mit verschiedener ökologischer Charakteristik ist nicht gegeben.

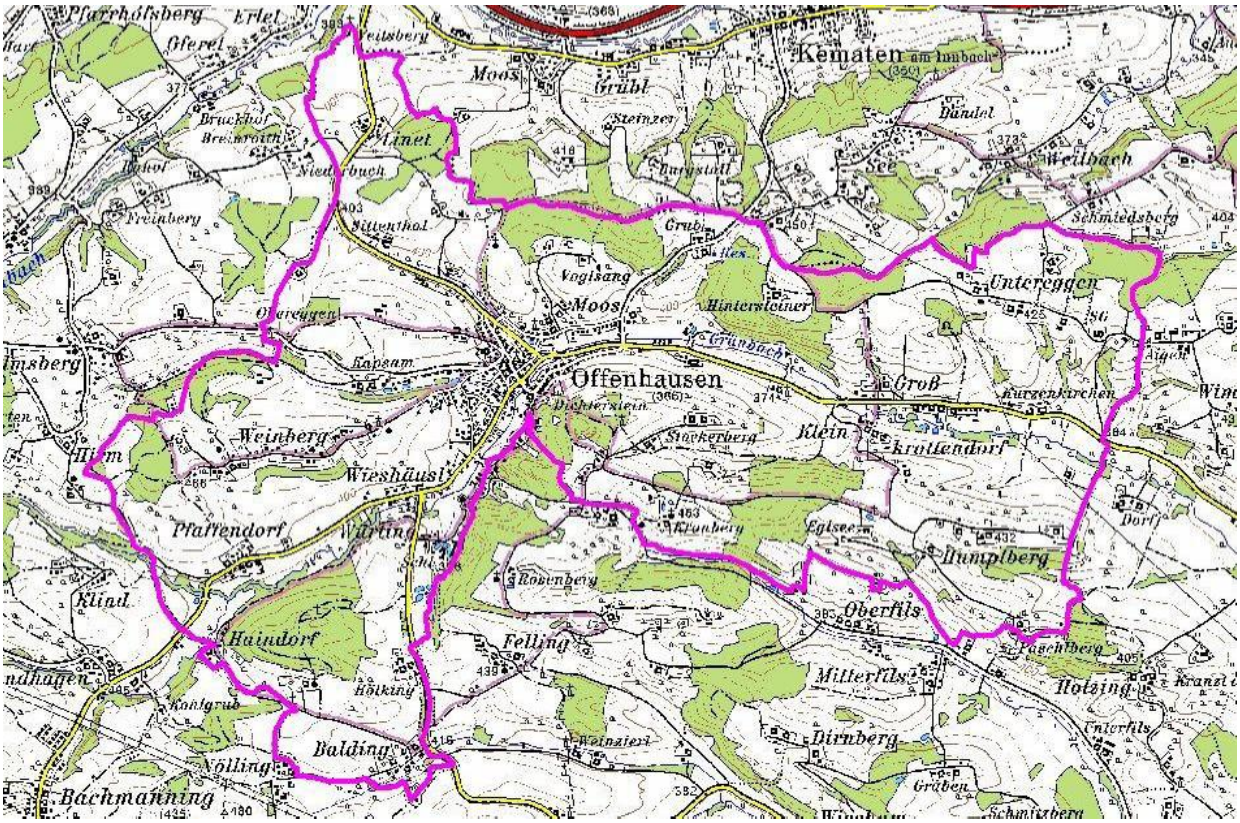

Abb. 1: Übersicht Erhebungsgebiet auf ÖK50

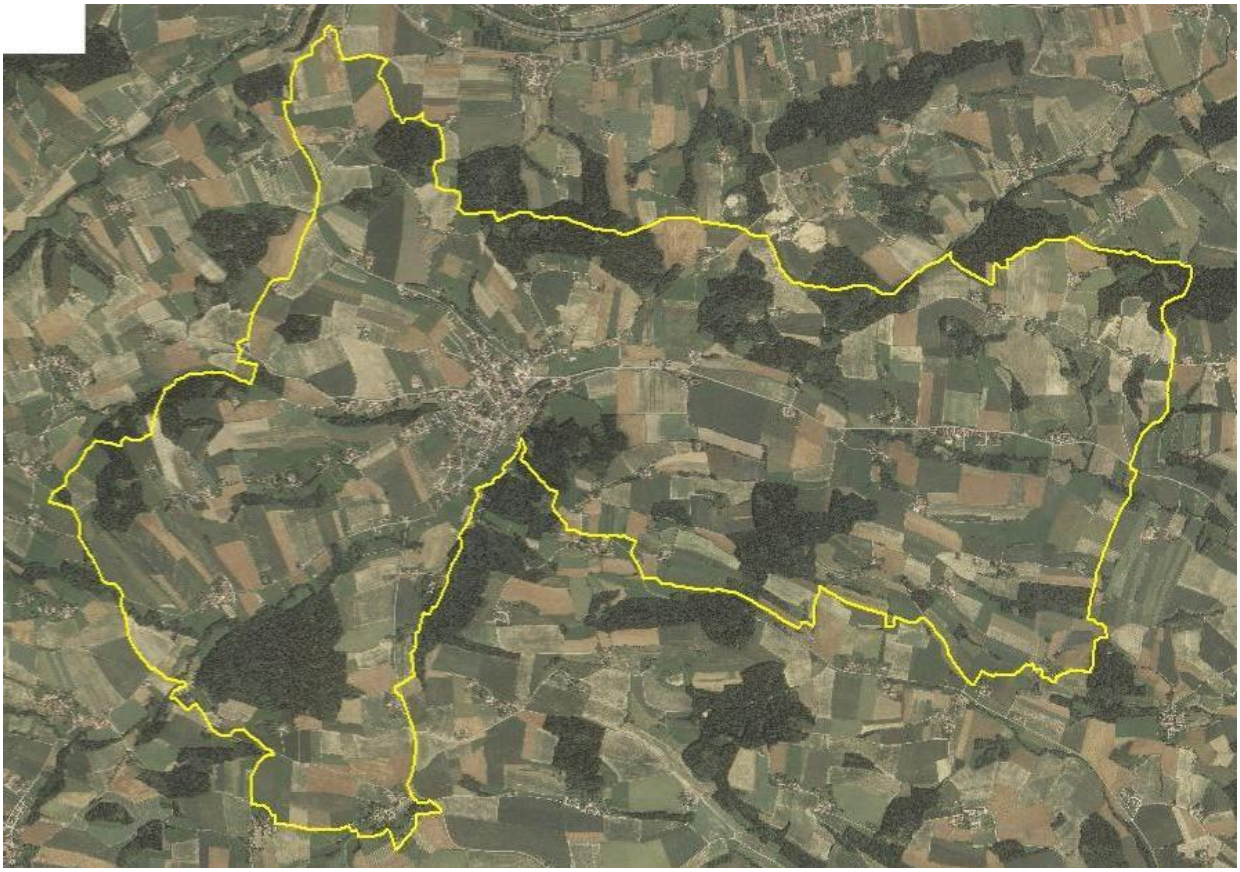

Abb. 2: Übersicht Erhebungsgebiet auf Orthofotos vom 27.6.2001

2.1 Teilgebiet 1: Schlierriedelland

Struktur-/Nutzungsmerkmal	Charakterisierung
Wald	mittelhoher Flächenanteil, knapp 20 % produktive Standorte auf Lehm Position an Hängen, weniger auf Kuppen künstlicher Fichtenforst, windwurf- und schädlingsgefährdet nur selten Fichtenmischbestände, mit Esche, vereinzelt mit Buche Baumholzstadien überwiegen in den Forsten vor Schlägen und Jungwuchsflächen Kleinwälder sind meist Laubmischwälder: Position an Böschungen, in Gräben und feuchten Senken oder gewässerbegleitend, vorwiegend Eschendominanz, gewässerbegleitend auch viel Schwarzerle, Traubenkirsche und etwas Weide etliche Kleinstandorte in Selbstverwaldung begriffen (Böschungen, Feuchtflächen) einzelne Kulturflächenaufforstungen
Landwirtschaftliche Nutzung / Nutzungsintensität	großschlägige Ackernutzung mit geringer Feldfruchtvielfalt überwiegt Hauptkulturen sind Weizen vor Mais vor Gerste und etwas Erbse etliche Acker- und einige Hangwiesenbrachen vorhanden, nur zu relativ geringem Teil in tierschonender Weise spät im Jahr oder selten gepflegt mittlerer Grünlandbestand, meist intensiv genutzt; vor allem Graben- und Böschungsstandorte beweidet zurückgegangene Viehzucht mit starker Rinderdominanz: Milch-, Mutterkuhhaltung und Rindermast
Moore	nicht vorhanden.
Strukturelemente	gute Ausstattung an Feldgehölzen (meist selbstverwaldete Böschungen) etliche Stufenraine, meist mit eutrophen Brachstadien oder lockerem Gehölzbewuchs Ufergehölze Straßenböschungen teilweise als Refugien lichter Magervegetation, meist aber eutroph mit nährstoffanreichernder Pflege wenig Feld- und Wiesenwege Streuobstzeilen und Obstwiesen (meist gehöftumrahmend), einige markante Obstgräben wenige markante sonstige Einzelbäume
Gewässer	Bäche überwiegend eutroph und trübstoffreich hoher Anteil (v. a. Grünbach um Offenhausen) reguliert mit hoher Uferkrautschicht naturnahe Bereiche mit Ufergehölzsaum, lehmiger bis schlammiger, vereinzelt leicht schottriger Sohle und Lehm-

Struktur-/Nutzungsmerkmal	Charakterisierung
	oder Baumwurzelufern Oberläufe im Kulturland meist als Raingräben, teils auch mit Verrohrungabschnitten bzw. Drainagen ein Fischteichareal in Ausenke vorhanden kaum sonstige Kleinteiche
Rohstoffabbau / Deponien	in Betrieb befindliche Sandgrube bei Untereggen vereinzelt private Aushubaufschüttungen, insbesondere in Obstgräben
Siedlungsstruktur	Alter kleiner Marktort, der stark und in kompakter Anordnung mit Einfamilienhaussiedlungen angewachsen ist keinerlei Zersiedlungserscheinungen außerhalb des Hauptortes Streusiedlungsgebiet mit Einzelgehöften und etlichen Weilern wenige, teils zeilig angeordnete Dörfer Vierkanter als traditionelle Hofform an Hauptverkehrsachse liegender neue Gewerbebereich nur sehr geringfügig vorhanden, hier weitere kleine Betriebsbaufläche ausgewiesen
Relief	stark bis sanft hügelig mit verflachten Kuppen- und Rückenlagen hauptsächlich vom Grünbachtal und steilen Waldbergen südlich Offenhausen geprägte Landschaft
Auffällige Entwicklungsprozesse / Landschaftseingriffe	Vor allem bis vor 1995: Meliorationen und Umwandlung von Wiesen in Äcker, besonders Bach- und Senkenwiesen betreffend Entfernung obstbaumbestandener Feldanger vereinzelt Vergrößerung der Schlagflächen und Entfernung von Zwischenstrukturen wie Rainen und Wiesengräben Vor allem seit 1995: Schaffung von Ackerbracheflächen Sonstige Prozesse: Aufgabe der Hand- und Motormähermahd auf nicht traktorfähigen Flächen und damit Verbrachung und Verwaldung von Böschungs- und Feuchtstandorten Zuschüttung von Gräben

3 Zusammenfassende Beschreibung

3.1 Flächenbilanzen

Gemeindegröße: 15057143 m²

Bauland: 641097 m² (4,26 % des Gemeindegebietes)

Flächenhafte Erhebungstypen: 18

Nr.	Bestandstyp	Anzahl Aufnahmeflächen	Summe in m²	Prozent der Gemeindefläche
0102	Nadelwälder	25	1952436	12,97
0103	Mischwälder	23	667630	4,43
0104	Laubwälder	21	215794	1,43
0201	Feldgehölze	27	27931	0,19
0204	Obstbaumbestände	130	503806	3,35
0205	Obstplantagen	2	5791	0,04
0302	Röhrichtflächen	3	2459	0,02
030301	Feuchtwiesenbrachen	6	11592	0,08
030302	Trockenwiesenbrachen	1	935	0,01
0304	Nährstoffreiche Sukzessionsflächen	7	7530	0,05
0305	Abbauflächenbrachen	3	14911	0,10
0306	Neuaufforstungen	16	49343	0,33
0307	Feuchtwiesen	2	5796	0,04
030802	Blumenreiche Fettwiesen	55	225733	1,50
0401	Stillgewässer	14	7482	0,05
0602	Sandgrube in Betrieb	1	10601	0,07
0603	Deponien, Ablagerungsflächen	2	2371	0,02
99	Tierökologisch wertvolle Brachflächen	13	178631	1,19

Lineare Erhebungstypen: 8

Nr.	Bestandstyp	Anzahl Aufnahmeflächen	Summe in m²	Prozent der Gemeindefläche	Summe in Laufmetern
0202	Ufergehölze	27	7926	0,05	4064
0203	Hecken, Gehölzzeilen	37	11359	0,08	3439
0204	Obstbaumbestände	85	25692	0,17	7774
0206	Baumreihen	22	4700	0,03	1537
030302	Trockenwiesenbrachen	3	1082	0,01	331
0304	Nährstoffreiche Brachstreifen / Raine	16	7695	0,05	2271
030802	Blumenreiche Fett- und Magerwiesen	23	6052	0,04	2286
0402	Fließgewässer	23	14122	0,09	12104

Punktförmige (kleinstflächige) Erhebungstypen: 3

Nr.	Bestandstyp	Anzahl Aufnahmeflächen	Summe in m²	Prozent der Gemeindefläche
0204	Obstbaumbestände	4	282	<0,01
0207	Markante Einzelbäume	2	333	<0,01
0401	Stillgewässer	3	446	<0,01

3.2 Naturschutzfachliche Bewertung

Besonderheiten:

Große Naturschätze wie alte, artenreiche Wiesen, alte, totholzreiche Naturwaldpartien oder Vorkommen sehr seltener Pflanzen und Tiere weist Offenhausen kaum mehr auf. Dennoch sind einzelne Flächen als besonders wertvoll oder schützenswert zu nennen:

Die bedeutendsten Flächen sind meist auf Kleinstandorte beschränkte Reste von Magerwiesenvegetation, so in erster Linie zwei wertvolle, magere, sonnseitig exponierte Straßenböschungen: Eine besonders blumenreiche, magerrasige befindet sich in der Ortschaft Moos. Sie wird vorbildlich mit Mahd und Abtransport des Mähgutes bewirtschaftet und konnte so ihren Reichtum an zartwüchsigen Kräutern erhalten, etwa mit Feldthymian. Eine weitere ähnliche Fläche liegt in Groß-Krottendorf, ebenfalls im Randbereich eines Obstgartens. Da hier ebenfalls nicht gedüngt wird, hat sich ein magerer Charakter erhalten können. Sie ist weniger blumenreich, weist dafür aber einen großen Bestand der sehr selten gewordenen Aufrechten Trespe auf. Auch hier ist die entsprechende Pflegeweise von 1-2 Schnitten pro Jahr mit sauberer Entfernung des Mähgutes von großer Bedeutung.

Von hohem Naturschutzwert ist das Sandgrubenareal in Untereggen. Neben anzunehmenden Vorkommen von sandbewohnenden Insektenarten ist vor allem die hier bestehende Uferschwalbenkolonie zu erwähnen, mit mindestens 10 beflogenen Niströhren 2005. Möglicherweise bestehen auch in periodisch wasserführenden Lacken am Grubengrund manchmal günstige Lebensraumbedingungen für Gewässerbewohner.

Als zu den wertvollsten Biotopen Offenhausens gehörend sind weiters extensiv beweidete Hänge oder auch noch teils mahdgenutzte Obstgräben zu nennen, welche theoretisch durch Verwaldung, Gräben auch durch Zuschütten gefährdet sind.

In ihrer derzeitigen Bewirtschaftungsform ist eine große Grünland- oder Brachfläche (Fläche 322, Foto 41814022, Abb. 10) bei Würting von hoher tierökologischer Bedeutung: Sie wird in Etappen gemäht, wobei mehrere verteilte Stücke über den Frühsommer hinweg ungemäht verbleiben. Diese stellen besonders wichtige Refugien für Wiesentiere wie Heuschrecken oder Spinnen dar, von wo aus auch wieder die genutzten Anteile mit zunehmender Aufwuchshöhe besiedelt werden können.

Erhöhten Naturschutzwert weisen schließlich einige wenig bzw. spät gepflegte Brachen in Sonnhanglagen auf, etwa bei Weinberg und bei Untereggen.

Kulturland:

Besonders für den Landschaftshaushalt und Niederwildbestände, teils auch für den Gewässerschutz bedeutsam sind die erst mit Einführung des ÖPUL ab 1995 in größerem Ausmaß angelegten Ackerbrachen („SL-Grünbrache“), vor allem bachbegleitend und in manchen Hanglagen befindlich. Meistens sind sie über mehrere Jahre brachgelegt. Diese Flächen werden meist ein- bis mehrmals jährlich gehäckselt und stellen bei geringer Pflegeintensität tierökologisch wertvolle Lebensräume dar. Ihre Pflanzenbestände sind bei der derzeitigen Pflegeweise in der Regel für den Naturschutz uninteressant und von Stickstoffzeigern geprägt, nur vereinzelt finden sich ein paar konkurrenzfähigere Feuchtwiesenpflanzen. Eine weitere Ausnahme können auch Brachen auf Sonnhängen bilden, wo auch einige lichtliebende Wiesenpflanzen überdauern können. Eine naturschutzkonforme Pflege von Dauerbrachen müßte durch Mahd und Abtransport des Mähgutes gewährleistet werden, damit sich die Nährstoffanreicherungen, die auch aus Lufteinträgen kommen, in Grenzen halten. Bei jedem Pflegeschritt auf einer Brache sollten ungepflegte Teilbereiche übergelassen werden, die dann beim nächsten Durchgang drankommen können, sodass immer ein Refugium für Tiere übrigbleibt. Häckseln ist besonders ungünstig, da es fast das gesamte oberirdische Tierleben abtötet und weil es durch den anfallenden Mulch zum Absticken feinerer

Pflanzen führt. Letztlich können sich in Häckselflächen meist nur besonders kräftige und häufige Pflanzenarten durchsetzten, nicht aber gefährdete Arten. Gleiches gilt für die vielfach ebenfalls gehäckselten Straßenböschungen. Pflegetermine sollten nur auf wenigen Flächen früh stattfinden, wo dann der 2. Aufwuchs den ganzen Sommer über hoch zur Verfügung steht. Das Gros der Flächen sollte aber erst ab Hochsommer oder besser im Herbst gepflegt werden. Wichtig sind Teile, die auch über den Winter stehenbleiben. Sie stellen bei Schneelage Deckung und Nahrung zur Verfügung.

Von den Offenhausener Wiesen sind meist höchstens schmale Randbereiche „naturnah" erhalten geblieben, teilweise angezeigt durch Vorkommen der Herbstzeitlose. Als mesophile Grünlandbiotope aufgenommen wurden weiters meist mit Obstbäumen bestandene Hang-, Böschungs- oder Grabenwiesen mit interessanten Lebensgemeinschaften, wo auch gefährdete Insektenarten überdauern können und schließlich sogenannte Fettwiesen. Im Vergleich zum Intensivgrünland handelt es sich bei letzteren um zwei- bis dreimalig im Jahr gemähte, höchstens mäßig gedüngte, blumenreiche Pflanzenbestände. In diese Kategorie können auch einzelne noch wiesenartige, extensiv gepflegte Brachflächen eingereiht sein. Fettwiesen betreffen oft frühere Ackerstandorte, meist an Hängen, vereinzelt auf Verebnungen, oder Bachtalparzellen. Viele der Obstwiesen in den Siedlungsrandbereichen weisen ebenfalls blumenreichen Charakter auf. Vegetationskundlich sind es meist Glatthaferwiesen, mit Ackerwitwenblume, Margerite, in magerer Ausprägung vor allem mit Rauem Löwenzahn. Früher verbreitete Feuchtwiesen sind praktisch zur Gänze den Meliorationen zum Opfer gefallen. An ihre Stelle sind Feuchtsukzessionen, Ackerbrachen, Äcker und Intensivwiesen getreten. Es gibt zwar noch vereinzelt Feuchtstandorte mit Grünlandnutzung, diese sind jedoch heute fett und artenarm.

Im Bereich der Äcker sind Vorkommen selten gewordener Beikräuter wie zum Beispiel Venusspiegel möglich. Basis für ihren Weiterbestand ist vorherrschende Getreidewirtschaft in möglichst extensiver Weise, bei längerfristigem Maisbau wird ihre Existenzmöglichkeit eingeschränkt. Offene Ackergebiete sind auch aus vogelkundlicher Sicht bedeutend. Sie weisen Restvorkommen von Feldbrütern wie Feldlerche, Rebhuhn, vielleicht auch Wachtel und Kiebitz auf und sind Jagdgebiete des Turmfalken. Brachenanteile wirken sich positiv aus, besonders auch Feldwege. Aus Naturschutzsicht ist vor allem eine kleinteilige Nutzungsstruktur ein wichtiges Qualitätsmerkmal. Sie sorgt für hohe Vielfalt auf engem Raum, für zahlreiche Grenzlinien, für Kulturenränder, wo der Bewirtschaftungseinfluss schwächer ist und dementsprechend sich die meisten Feldtiere und Ackerwildkräuter befinden. Weiters kann sie für einen hohen Anteil an Rainen sorgen, sofern das Bodenrelief dies zulässt und kleine Geländestufen ausgebildet sind.

Raine sind unter den sogenannten Landschaftselementen sehr bedeutende Lebensräume. Ungünstig ist allerdings, dass durch die weitestegehende Aufgabe ihrer Pflege Verbrachungen und Verbuschungen bis hin zu geschlossenen Gehölzbeständen vormals blumenreiche Vegetationsbestände abschatten. Einen wesentlichen Anteil an der Verarmung und Eutrophierung – auch von Gehölzrändern – haben allerdings Einträge aus der angrenzenden Landwirtschaft. Auch Spritzmitteleinträge sind beteiligt. Nicht zu vernachlässigen sind weiters atmosphärische Einträge, die zu Düngewirkungen führen. Für gefährdete Feldtiere offener Landschaften wie Feldlerche und Kiebitz kann eine stärkere Kammerung der Landschaft durch Gehölzzeilen und -gruppen abträglich sein. Am günstigsten für die meisten Arten sind möglichst magere Raine mit einzelnen markanten Bäumen, lockeren Dornstrauchbeständen und viel offener Krautschicht.

Feldgehölzgruppen und geschlossene Baumzeilen erweitern in erster Linie die Lebensmöglichkeiten der weniger gefährdeten Wald-Lebensgemeinschaften und können bei extensiven Umlandnutzungen interessante Saumbiotope bieten.

Obstbaumbestände sind ein hohes Naturschutzgut, aber auch Kulturgut, was die Vielfalt an Apfel- und Birnensorten anbelangt. Auch das Landschaftsbild wird in besonderer Weise von ihnen geprägt. Größere, gehöftumgebende Bestände mit viel Alt- und Totholz und zahlreichen Baumhöhlen sind naturschutzfachlich besonders wertvoll. Sie weisen für etliche gefährdete

Tierarten sehr hohe Bedeutung auf, bspw. für typische Höhlen- und Nischennister wie Gartenrotschwanz und Grauschnäpper. Frei liegende Obstzeilen bereichern einerseits Intensivagrargebiete und bilden andererseits in Verzahnung mit Extensivwiesen oder Ackerbrachen bedeutende Biotopkomplexe. Hier kommt beispielsweise der Grünspecht vor. In Baumhöhlungen sind Hornissennester zu finden. Früher nistete hier auch der inzwischen ausgestorbene Steinkauz. Wichtig ist eine ständige Neuauspflanzung mit bewährten alten Sorten, wobei auch auf die Auswahl geeigneter Unterlagen zu achten ist, die auch hinkünftig imposante Baumdimensionen heranwachsen lassen sollen. Markante siedlungsumgebende Obstbaumbestände betreffen bspw. Eglsee, Stockerberg, Teile Groß-Krottendorfs und Weinbergs. Abseits der Siedlungen ist die Ausstattung schon gering, mit Ausnahmen im westlichen Weinberg und größerräumig im Bereich Groß-Krottendorf – Stockerberg – Humplberg.

Wald:

Allgemeine Wertmerkmale liegen bspw. in der Randliniendichte: je stärker die Verzahnung zwischen Wald und Offenflächen, desto ausgedehnter sind die artenreichen Übergangslebensräume, die Waldsäume, wo sich nicht einfach Waldarten und Kulturlandarten mischen, sondern viele Arten allein vorkommen. In Offenhausen ist die Randliniendichte zumindest mittelhoch. Feld- und Bachgehölze stellen dabei eine wesentliche Bereicherung dar.

Magerstandorte in Wäldern, besonders aber an deren Säumen beherbergen etliche gefährdete Tier- und Pflanzenarten. Daher ist es wichtig, solche Lebensräume vor Nährstoffeinträgen zu schützen, beim Düngen Abstände zu lassen. Überwiegend sind die Waldsäume des Schlierriedellandes heutzutage stark überdüngt und von Brennnesselbeständen eingenommen. Der Baumpieper, eine Singvogelart, ist dadurch aus der Region verschwunden. Nur ganz punktuell sind in Offenhausen interessante Saumbiotope zu erwarten, vor allem dort, wo sonnhangige Extensivwiesen oder Brachen an oberhalb liegende Waldränder grenzen.

Gerade bei sonst aus Naturschutzsicht eher uninteressanten Nadelholzforsten kann eine reiche Strukturierung durch abwechselnde Hochwald-, Schlag- und Jungwuchsflächen zu markanten Bereicherungen führen. Pflegeeingriffe auf Schlagaufwüchsen oder die Holzernte sollten nicht im Sommerhalbjahr zur Fortpflanzungszeit der meisten Waldtiere durchgeführt werden. Eine Beimischung von Laubholz und eine Förderung der Tanne (wenn standortsgerecht) sind in derartigen Forsten stets erstrebenswert. Exoten wie Douglasie und Kulturarten wie Hybridpappel sollten vermieden werden. In naturnahen Laubhölzern ist vor allem ein hoher Anteil von Alt- und Totholz anzustreben.

Neuaufforstungen von landwirtschaftlichen Nutzflächen betreffen oft naturschutzfachlich wertvolle Standorte und führen hierbei zu Wertverlusten.

Gewässer:

Die Fließgewässer Offenhausens sind eutroph (nährstoffreich) und trübstoffreich, was Vorkommen anspruchsvoller Wassertiere ausschließt. Dies führt auch zu ungünstiger Zusammensetzung der Ufervegetation, zu monotonen Brennnesselbeständen. Kaum sind die Ufer etwas nährstoffärmer erhalten, angezeigt durch Bestände von Mädesüß. Die Bäche unterliegen im Zuge von Starkregenereignissen immer wieder starken Feineinträgen aus Ackererosionen. Ufergehölze und Senkenbrachen erfüllen diesbezüglich schon jetzt wichtige Schutzfunktionen. Abflussschübe aus Oberflächenversiegelungen bewirken veränderte Dynamik. Mit der Anlage von einzelnen Retentionsbecken (nicht auf naturschutzfachlich besonders wertvollen Standorten!) könnte man solche Hochwasserschübe abfangen, zur Klärung der Fließgewässer beitragen und neue Lebensräume für Wasserlebewesen schaffen. Der gewässermorphologische Zustand der Bäche ist nur teilweise naturnah, speziell im obersten und untersten Abschnitt des Grünbaches. Sonst gibt es auf weiten Strecken Regulierungsabschnitte. Sie wie auch Raingräben in den Oberläufen sollten möglichst breit mit Brachstreifen gegen umliegende Nutzflächen abgepuffert sein. Solche „unverwaldeten“ Bachsäume können mit

ihren hochwüchsigen Kraut- und Grassäumen immerhin Lebensräume des Sumpfrohrsängers, eines kleinen Singvogels, darstellen, wie aktuell am Grünbach nahe der Kläranlage. Es sollten dabei aber einzelne Büsche vorhanden sein und höchstens im Herbst und nur auf Teilbereichen Pflegemaßnahmen stattfinden.

Teiche ohne oder mit nur geringer fischereilicher Nutzung bzw. solche ohne künstlichen Fischbesatz sowie kleine Tümpel sind grundsätzlich wichtige Tierlebensräume. Hier können sich beispielsweise Amphibien fortpflanzen, die zusätzlich vor starkem Verkehr oder häufiger Mahd geschützte Umgebungsflächen mit feuchtem Mikroklima als Sommerlebensraum brauchen. An Teichufern können auch Sumpfpflanzen Lebensräume vorfinden.

4 Verwendete Literatur und Quellenverzeichnis

4.1 Datengrundlagen

Vom Auftraggeber beigestellte Daten

Farb-Orthofotos im Triangulierungsblattschnitt 1:5000, Bildflug: 27.06.2001 (© Land Oberösterreich)

Digitale ÖK50 (kartographisches Modell KM50) im Blattschnitt TB20000 (© Bundesamt für Eich- und Vermessungswesen)

Gemeindegrenzen aus der Digitalen Katastralmappe, Stand 06-2003 (© Bundesamt für Eich- und Vermessungswesen)

Digitale Katastralmappe, Stand 06-2003 (© Bundesamt für Eich- und Vermessungswesen)

10m Höhenschichtlinien generiert aus dem Digitalen Höhenmodell (© Bundesamt für Eich- und Vermessungswesen)

Digitales Landschaftsmodell - Gewässernetz (© Bundesamt für Eich- und Vermessungswesen)

Naturschutzfachliche Raumgliederung Oberösterreichs, Stand 01-2003 (© Land Oberösterreich)

Moorflächen nach Krisai & Schmidt (aus GENISYS) (© Land Oberösterreich)

Gemeinde Offenhausen

Analoger Flächenwidmungsplan: Stand 15.7.1997

Digitaler Flächenwidmungsplan: aktuell

Örtliches Entwicklungskonzept Nr. 1 vom 13.7.1997

Anhang 1

Fotodokumentation

Abb. 1: Von Waldhügeln beherrschter Landschaftsbereich im Süden des Gemeindegebietes – bei Pfaffendorf (Foto: Nadler/TB Haug)

Abb. 2: Ackerdisteln an Feldrändern sorgen zumindest für nektarspendendes Blütenangebot in wenig reichhaltigen Ackerfluren (Foto: Nadler/TB Haug)

Abb. 3: Böschungen, Obstbaumbestände und Wegränder sind Refugien für Extensivgrünland; Balding (Foto: Nadler/TB Haug)

Abb. 4: Offener Landschaftscharakter bei Nölling (Foto: Nadler/TB Haug)

Abb. 5: Sehr wertvolle Magerböschung in Moos, gut gepflegt (Foto: Nadler/TB Haug)

Abb. 6: Gute Feldhasenbestände sind hauptsächlich auf reiche Ausstattung mit Ackerbrachen zurückzuführen (Foto: Nadler/TB Haug)

Abb. 7: Standortsfremde Fichtenforste bei Klein-Krottendorf (Foto: Nadler/TB Haug)

Abb. 8 Großflächige Brachflur östlich Offenhausen, allerdings von hochrangiger Straße durchschnitten (Foto: Nadler/TB Haug)

Abb. 9: Traditionelle, reiche Landschaftsausstattungen bei Stockerberg (Foto: Nadler/TB Haug)

Abb. 10: Gestaffelte Nutzungen sorgen für optimalen Kleintierschutz (Foto: Nadler/TB Haug)

Abb. 11: Naturnahes Bachbett bei Pfaffendorf (Foto: Nadler/TB Haug)

Abb. 12: Rinderhaltung, bspw. in Kronberg (Foto: Nadler/TB Haug)

Abb. 13: Gut erhaltener Wiesengraben bei Kronberg (Foto: Nadler/TB Haug)

Abb. 14: Regulierungsstrecke des Grünbachs bei Klein-Krottendorf (Foto: Nadler/TB Haug)

Abb. 15: Ausblick bei Großkrottendorf, Agrarlandschaft mit geringer Mostobstausstattung (Foto: Nadler/TB Haug)

Abb. 16: Sandgrube Untereggen mit wertvollen Trocken-, aber auch Feuchtbiotopen (Foto: Nadler/TB Haug)

Abb. 17: Rechts oben Uferschwalben-Niströhren (Foto: Nadler/TB Haug)

Abb. 18: Ausblick zwischen Paschlberg und Humplberg (Foto: Nadler/TB Haug)

Anhang 2

Beschreibung der Einzelflächen

(Datenbank-Bericht: Auswahl Berichte Gemeinde - "Ausdruck Endbericht" sortiert nach Flächennummer)

Gemeinde: **41814 Offenhausen**

Bezirk: **Wels-Land**

lfd. Nummer: **1** Fläche: in m² **576** Länge in m: **46**
Bestandestyp: **0201 Kleinstwaldfläche ("Feldgehölz"), Gebüsch oder Baumgruppe unter 1000m²**
Charakteristik: Baumgruppe aus sehr alten Eschen und Eichen.
Bearbeiter: Kurt Nadler

lfd. Nummer: **2** Fläche: in m² **1025** Länge in m: **101**
Bestandestyp: **0204 Streuobstbestand (Streuobstwiese/-weide, Obstbaumreihen)**
Charakteristik:
Bearbeiter: Kurt Nadler

lfd. Nummer: **3** Fläche: in m² **1902** Länge in m: **163**
Bestandestyp: **030802 Mesophile, "bunte" Fettwiese und die meisten Magerrasen, -weiden**
Charakteristik: Trockenwiese mit Betonica officinalis, Salvia pratensis, Agrimonia eupatoria, Lotus corniculatus, Lathyrus pratensis und Clinopodium vulgare.
Bearbeiter: Kurt Nadler

lfd. Nummer: **4** Fläche: in m² **8101** Länge in m: **206**
Bestandestyp: **030802 Mesophile, "bunte" Fettwiese und die meisten Magerrasen, -weiden**
Charakteristik: Extensivweide mit Disteln (Ziegenweide).
Bearbeiter: Kurt Nadler

lfd. Nummer: **5** Fläche: in m² **5978** Länge in m: **265**
Bestandestyp: **0103 Laub-Nadel-Mischwald/Laub-Nadelholz-Mischforst**
Charakteristik:
Bearbeiter: Kurt Nadler

lfd. Nummer: **6** Fläche: in m² **16656** Länge in m: **313**
Bestandestyp: **030802 Mesophile, "bunte" Fettwiese und die meisten Magerrasen, -weiden**
Charakteristik: Mit Daucus carota, Centaurea jacea und Leontodon hispidus.
Bearbeiter: Kurt Nadler

lfd. Nummer: **7** Fläche: in m² **4618** Länge in m: **179**
Bestandestyp: **0204 Streuobstbestand (Streuobstwiese/-weide, Obstbaumreihen)**
Charakteristik:
Bearbeiter: Kurt Nadler

lfd. Nummer: **8** Fläche: in m² **15287** Länge in m: **366**
Bestandestyp: **0103 Laub-Nadel-Mischwald/Laub-Nadelholz-Mischforst**
Charakteristik:
Bearbeiter: Kurt Nadler

lfd. Nummer: **9** Fläche: in m² **2482** Länge in m: **245**
Bestandestyp: **0204 Streuobstbestand (Streuobstwiese/-weide, Obstbaumreihen)**
Charakteristik:
Bearbeiter: Kurt Nadler

lfd. Nummer: **10** Fläche: in m² **23804** Länge in m: **885**
Bestandestyp: **0204 Streuobstbestand (Streuobstwiese/-weide, Obstbaumreihen)**
Charakteristik:
Bearbeiter: Kurt Nadler

lfd. Nummer: **11** Fläche: in m² **664** Länge in m: **60**
Bestandestyp: **0201 Kleinstwaldfläche ("Feldgehölz"), Gebüsch oder Baumgruppe unter 1000m²**
Charakteristik: Raingehölz zwischen Obstgärten, mit Linden und Eschen.
Bearbeiter: Kurt Nadler

lfd. Nummer: **12** Fläche: in m² **822** Länge in m: **57**
Bestandestyp: **0201 Kleinstwaldfläche ("Feldgehölz"), Gebüsch oder Baumgruppe unter 1000m²**
Charakteristik: Raingehölzgruppe an Obstgrabenrand.
Bearbeiter: Kurt Nadler

lfd. Nummer: **13** Fläche: in m² **3886** Länge in m: **265**
Bestandestyp: **0104 Laubwald/Laubholzforst**
Charakteristik:
Bearbeiter: Kurt Nadler

lfd. Nummer: **14** Fläche: in m² **5626** Länge in m: **215**
Bestandestyp: **030802 Mesophile, "bunte" Fettwiese und die meisten Magerrasen, -weiden**
Charakteristik: Obstgrabenwiese, nur teilweise mit Obstbaumbestand.
Bearbeiter: Kurt Nadler

lfd. Nummer: **15** Fläche: in m² **1051** Länge in m: **78**
Bestandestyp: **0204 Streuobstbestand (Streuobstwiese/-weide, Obstbaumreihen)**
Charakteristik:
Bearbeiter: Kurt Nadler

lfd. Nummer: **16** Fläche: in m² **1147** Länge in m: **118**
Bestandestyp: **0204 Streuobstbestand (Streuobstwiese/-weide, Obstbaumreihen)**
Charakteristik:
Bearbeiter: Kurt Nadler

lfd. Nummer: **17** Fläche: in m² **17031** Länge in m: **515**
Bestandestyp: **0103 Laub-Nadel-Mischwald/Laub-Nadelholz-Mischforst**
Charakteristik:
Bearbeiter: Kurt Nadler

lfd. Nummer: **18** Fläche: in m² **334377** Länge in m: **1911**
Bestandestyp: **0102 Nadelwald/Nadelholzforst**
Charakteristik:
Bearbeiter: Kurt Nadler

lfd. Nummer: **19** Fläche: in m² **7548** Länge in m: **271**
Bestandestyp: **0204 Streuobstbestand (Streuobstwiese/-weide, Obstbaumreihen)**
Charakteristik:
Bearbeiter: Kurt Nadler

lfd. Nummer: **20** Fläche: in m² **878** Länge in m: **144**
Bestandestyp: **0204 Streuobstbestand (Streuobstwiese/-weide, Obstbaumreihen)**
Charakteristik:
Bearbeiter: Kurt Nadler

lfd. Nummer: **21** Fläche: in m² **4895** Länge in m: **412**
Bestandestyp: **0204 Streuobstbestand (Streuobstwiese/-weide, Obstbaumreihen)**
Charakteristik: Schattseite eines schmalen Obstgrabens.
Bearbeiter: Kurt Nadler

lfd. Nummer: **22** Fläche: in m² **2589** Länge in m: **113**
Bestandestyp: **0102 Nadelwald/Nadelholzforst**
Charakteristik:
Bearbeiter: Kurt Nadler

lfd. Nummer: **23** Fläche: in m² **21594** Länge in m: **302**
Bestandestyp: **0102 Nadelwald/Nadelholzforst**
Charakteristik:
Bearbeiter: Kurt Nadler

lfd. Nummer: **24** Fläche: in m² **1404** Länge in m: **102**
Bestandestyp: **0102 Nadelwald/Nadelholzforst**
Charakteristik:
Bearbeiter: Kurt Nadler

lfd. Nummer: **25** Fläche: in m² **1648** Länge in m: **128**
Bestandestyp: **0204 Streuobstbestand (Streuobstwiese/-weide, Obstbaumreihen)**
Charakteristik:
Bearbeiter: Kurt Nadler

lfd. Nummer: **26** Fläche: in m² **255** Länge in m: **42**
Bestandestyp: **0401 Stehendes Gewässer**
Charakteristik: Wahrscheinlicher Löschteich mit Großseggensaum.
Bearbeiter: Kurt Nadler

lfd. Nummer: **27** Fläche: in m² **1732** Länge in m: **164**
Bestandestyp: **0204 Streuobstbestand (Streuobstwiese/-weide, Obstbaumreihen)**
Charakteristik:
Bearbeiter: Kurt Nadler

lfd. Nummer: **28** Fläche: in m² **2591** Länge in m: **179**
Bestandestyp: **030802 Mesophile, "bunte" Fettwiese und die meisten Magerrasen, -weiden**
Charakteristik: Böschungswiese mit Knautia arvensis, Salvia pratensis, Lotus corniculatus und etwas Thymus pulegioides.
Bearbeiter: Kurt Nadler

lfd. Nummer: **29** Fläche: in m² **2998** Länge in m: **159**
Bestandestyp: **030802 Mesophile, "bunte" Fettwiese und die meisten Magerrasen, -weiden**
Charakteristik: Mit Daucus carota, Knautia arvensis und Leontodon hispidus.
Bearbeiter: Kurt Nadler

lfd. Nummer: **30** Fläche: in m² **7064** Länge in m: **356**
Bestandestyp: **0204 Streuobstbestand (Streuobstwiese/-weide, Obstbaumreihen)**
Charakteristik:
Bearbeiter: Kurt Nadler

lfd. Nummer: **31** Fläche: in m² **1039** Länge in m: **124**
Bestandestyp: **0204 Streuobstbestand (Streuobstwiese/-weide, Obstbaumreihen)**
Charakteristik:
Bearbeiter: Kurt Nadler

lfd. Nummer: **32** Fläche: in m² **4042** Länge in m: **229**
Bestandestyp: **0204 Streuobstbestand (Streuobstwiese/-weide, Obstbaumreihen)**
Charakteristik:
Bearbeiter: Kurt Nadler

lfd. Nummer: **33** Fläche: in m² **1915** Länge in m: **101**
Bestandestyp: **0204 Streuobstbestand (Streuobstwiese/-weide, Obstbaumreihen)**
Charakteristik:
Bearbeiter: Kurt Nadler

lfd. Nummer: **34** Fläche: in m² **1512** Länge in m: **85**
Bestandestyp: **0201 Kleinstwaldfläche ("Feldgehölz"), Gebüsch oder Baumgruppe unter 1000m²**
Charakteristik: Verwaldeter Teil eines Obstgrabens (mit Eiche und etwas Birke).
Bearbeiter: Kurt Nadler

lfd. Nummer: **35** Fläche: in m² **2266** Länge in m: **137**
Bestandestyp: **0204 Streuobstbestand (Streuobstwiese/-weide, Obstbaumreihen)**
Charakteristik:
Bearbeiter: Kurt Nadler

lfd. Nummer: **36** Fläche: in m² **39639** Länge in m: **762**
Bestandestyp: **0103 Laub-Nadel-Mischwald/Laub-Nadelholz-Mischforst**
Charakteristik:
Bearbeiter: Kurt Nadler

lfd. Nummer: **37** Fläche: in m² **129092** Länge in m: **1201**
Bestandestyp: **0102 Nadelwald/Nadelholzforst**
Charakteristik:
Bearbeiter: Kurt Nadler

lfd. Nummer: **38** Fläche: in m² **3910** Länge in m: **167**
Bestandestyp: **030802 Mesophile, "bunte" Fettwiese und die meisten Magerrasen, -weiden**
Charakteristik: Steile, umwaldete Hangwiese, an Ortsrand.
Bearbeiter: Kurt Nadler

lfd. Nummer: **39** Fläche: in m² **428** Länge in m: **42**
Bestandestyp: **0204 Streuobstbestand (Streuobstwiese/-weide, Obstbaumreihen)**
Charakteristik:
Bearbeiter: Kurt Nadler

lfd. Nummer: **40** Fläche: in m² **1805** Länge in m: **132**
Bestandestyp: **0204 Streuobstbestand (Streuobstwiese/-weide, Obstbaumreihen)**
Charakteristik:
Bearbeiter: Kurt Nadler

lfd. Nummer: **41** Fläche: in m² **370** Länge in m: **49**
Bestandestyp: **0103 Laub-Nadel-Mischwald/Laub-Nadelholz-Mischforst**
Charakteristik:
Bearbeiter: Kurt Nadler

lfd. Nummer: **42** Fläche: in m² **143** Länge in m: **28**
Bestandestyp: **0103 Laub-Nadel-Mischwald/Laub-Nadelholz-Mischforst**
Charakteristik:
Bearbeiter: Kurt Nadler

lfd. Nummer: **43** Fläche: in m² **6051** Länge in m: **255**
Bestandestyp: **0104 Laubwald/Laubholzforst**
Charakteristik:
Bearbeiter: Kurt Nadler

lfd. Nummer: **44** Fläche: in m² **2466** Länge in m: **101**
Bestandestyp: **0307 Feuchtes und nasses Extensivgrünland**
Charakteristik: Mit Cirsium oleraceum und Lathyrus pratensis.
Bearbeiter: Kurt Nadler

lfd. Nummer: **45** Fläche: in m² **1525** Länge in m: **108**
Bestandestyp: **030802 Mesophile, "bunte" Fettwiese und die meisten Magerrasen, -weiden**
Charakteristik: Mit Daucus carota.
Bearbeiter: Kurt Nadler

lfd. Nummer: **46** Fläche: in m² **11423** Länge in m: **221**
Bestandestyp: **030802 Mesophile, "bunte" Fettwiese und die meisten Magerrasen, -weiden**
Charakteristik: Mit Daucus carota.
Bearbeiter: Kurt Nadler

lfd. Nummer: **47** Fläche: in m² **3276** Länge in m: **202**
Bestandestyp: **030802 Mesophile, "bunte" Fettwiese und die meisten Magerrasen, -weiden**
Charakteristik: Mit Daucus carota.
Bearbeiter: Kurt Nadler

lfd. Nummer: **48** Fläche: in m² **4269** Länge in m: **236**
Bestandestyp: **030301 Sukzessionsfläche des feuchten und nassen Extensivgrünlandes mit oder ohne jüngerem Gehölzaufwuchs**
Charakteristik: Innerhalb verwildertem Schlosspark gelegen.
Bearbeiter: Kurt Nadler

lfd. Nummer: **49** Fläche: in m² **1297** Länge in m: **192**
Bestandestyp: **0401 Stehendes Gewässer**
Charakteristik: Stillgewässer eines Wasserschlosses, innerhalb Schlosspark.
Bearbeiter: Kurt Nadler

lfd. Nummer: **50** Fläche: in m² **853** Länge in m: **108**
Bestandestyp: **0204 Streuobstbestand (Streuobstwiese/-weide, Obstbaumreihen)**
Charakteristik:
Bearbeiter: Kurt Nadler

lfd. Nummer: **52** Fläche: in m² **9283** Länge in m: **504**
Bestandestyp: **0103 Laub-Nadel-Mischwald/Laub-Nadelholz-Mischforst**
Charakteristik:
Bearbeiter: Kurt Nadler

lfd. Nummer: **53** Fläche: in m² **2140** Länge in m: **147**
Bestandestyp: **0201 Kleinstwaldfläche ("Feldgehölz"), Gebüsch oder Baumgruppe unter 1000m²**
Charakteristik: Bepflanzte Straßenböschung (Hasel).
Bearbeiter: Kurt Nadler

lfd. Nummer: **54** Fläche: in m² **18616** Länge in m: **1078**
Bestandestyp: **0104 Laubwald/Laubholzforst**
Charakteristik:
Bearbeiter: Kurt Nadler

lfd. Nummer: **55** Fläche: in m² **1028** Länge in m: **73**
Bestandestyp: **0201 Kleinstwaldfläche ("Feldgehölz"), Gebüsch oder Baumgruppe unter 1000m²**
Charakteristik: Böschungs-Laubgehölz.
Bearbeiter: Kurt Nadler

lfd. Nummer: **56** Fläche: in m² **3815** Länge in m: **257**
Bestandestyp: **0104 Laubwald/Laubholzforst**
Charakteristik:
Bearbeiter: Kurt Nadler

lfd. Nummer: **57** Fläche: in m² **486** Länge in m: **49**
Bestandestyp: **0401 Stehendes Gewässer**
Charakteristik: Wahrscheinlicher Fischteich in Teichareal.
Bearbeiter: Kurt Nadler

lfd. Nummer: **58** Fläche: in m² **291** Länge in m: **32**
Bestandestyp: **0401 Stehendes Gewässer**
Charakteristik: Wahrscheinlicher Fischteich in Teichareal.
Bearbeiter: Kurt Nadler

lfd. Nummer: **59** Fläche: in m² **475** Länge in m: **46**
Bestandestyp: **0401 Stehendes Gewässer**
Charakteristik: Wahrscheinlicher Fischteich in Teichareal.
Bearbeiter: Kurt Nadler

lfd. Nummer: **60** Fläche: in m² **159** Länge in m: **38**
Bestandestyp: **0401 Stehendes Gewässer**
Charakteristik: Wahrscheinlicher Fischteich in Teichareal.
Bearbeiter: Kurt Nadler

lfd. Nummer: **61** Fläche: in m² **1189** Länge in m: **99**
Bestandestyp: **0306 Neubewaldung/Aufforstung**
Charakteristik: In Teichareal.
Bearbeiter: Kurt Nadler

lfd. Nummer: **62** Fläche: in m² **6345** Länge in m: **335**
Bestandestyp: **0204 Streuobstbestand (Streuobstwiese/-weide, Obstbaumreihen)**
Charakteristik:
Bearbeiter: Kurt Nadler

lfd. Nummer: **63** Fläche: in m² **4476** Länge in m: **175**
Bestandestyp: **0204 Streuobstbestand (Streuobstwiese/-weide, Obstbaumreihen)**
Charakteristik:
Bearbeiter: Kurt Nadler

lfd. Nummer: **64** Fläche: in m² **4212** Länge in m: **190**
Bestandestyp: **0204 Streuobstbestand (Streuobstwiese/-weide, Obstbaumreihen)**
Charakteristik:
Bearbeiter: Kurt Nadler

lfd. Nummer: **65** Fläche: in m² **623** Länge in m: **67**
Bestandestyp: **030802 Mesophile, "bunte" Fettwiese und die meisten Magerrasen, -weiden**
Charakteristik: Blumenreiche Intensivwiese.
Bearbeiter: Kurt Nadler

lfd. Nummer: **66** Fläche: in m² **1986** Länge in m: **195**
Bestandestyp: **0104 Laubwald/Laubholzforst**
Charakteristik:
Bearbeiter: Kurt Nadler

lfd. Nummer: **67** Fläche: in m² **1015** Länge in m: **113**
Bestandestyp: **0201 Kleinstwaldfläche ("Feldgehölz"), Gebüsch oder Baumgruppe unter 1000m²**
Charakteristik: Böschungsgehölz mit Esche, Spitzahorn, Birke und etwas Linde.
Bearbeiter: Kurt Nadler

lfd. Nummer: **68** Fläche: in m² **2043** Länge in m: **127**
Bestandestyp: **0204 Streuobstbestand (Streuobstwiese/-weide, Obstbaumreihen)**
Charakteristik:
Bearbeiter: Kurt Nadler

lfd. Nummer: **69** Fläche: in m² **1486** Länge in m: **172**
Bestandestyp: **030802 Mesophile, "bunte" Fettwiese und die meisten Magerrasen, -weiden**
Charakteristik: Wenig gemähte Böschung (mit Arrhenatherum elatius und Carex brizoides) und Fettwiese mit Leontodon hispidus.
Bearbeiter: Kurt Nadler

lfd. Nummer: **70** Fläche: in m² **739** Länge in m: **63**
Bestandestyp: **030802 Mesophile, "bunte" Fettwiese und die meisten Magerrasen, -weiden**
Charakteristik: Mit Centaurea jacea und Knautia arvensis.
Bearbeiter: Kurt Nadler

lfd. Nummer: **71** Fläche: in m² **3431** Länge in m: **144**
Bestandestyp: **0104 Laubwald/Laubholzforst**
Charakteristik:
Bearbeiter: Kurt Nadler

lfd. Nummer: **72** Fläche: in m² **3236** Länge in m: **127**
Bestandestyp: **030802 Mesophile, "bunte" Fettwiese und die meisten Magerrasen, -weiden**
Charakteristik: Spätmahd-Hangwiese.
Bearbeiter: Kurt Nadler

lfd. Nummer: **73** Fläche: in m² **1990** Länge in m: **110**
Bestandestyp: **0306 Neubewaldung/Aufforstung**
Charakteristik:
Bearbeiter: Kurt Nadler

lfd. Nummer: **74** Fläche: in m² **1130** Länge in m: **166**
Bestandestyp: **0201 Kleinstwaldfläche ("Feldgehölz"), Gebüsch oder Baumgruppe unter 1000m²**
Charakteristik: Laubgehölzzug an ehemaliger Teichböschung.
Bearbeiter: Kurt Nadler

lfd. Nummer: **75** Fläche: in m² **7221** Länge in m: **300**
Bestandestyp: **0204 Streuobstbestand (Streuobstwiese/-weide, Obstbaumreihen)**
Charakteristik:
Bearbeiter: Kurt Nadler

lfd. Nummer: **76** Fläche: in m² **2489** Länge in m: **109**
Bestandestyp: **030802 Mesophile, "bunte" Fettwiese und die meisten Magerrasen, -weiden**
Charakteristik: Mit Centaurea jacea, Lolium perenne, Pimpinella major, Leontodon hispidus und etwas Salvia pratensis.
Bearbeiter: Kurt Nadler

lfd. Nummer: **77** Fläche: in m² **1167** Länge in m: **80**
Bestandestyp: **0204 Streuobstbestand (Streuobstwiese/-weide, Obstbaumreihen)**
Charakteristik:
Bearbeiter: Kurt Nadler

lfd. Nummer: **78** Fläche: in m² **10029** Länge in m: **451**
Bestandestyp: **0204 Streuobstbestand (Streuobstwiese/-weide, Obstbaumreihen)**
Charakteristik:
Bearbeiter: Kurt Nadler

lfd. Nummer: **79** Fläche: in m² **3812** Länge in m: **166**
Bestandestyp: **0104 Laubwald/Laubholzforst**
Charakteristik:
Bearbeiter: Kurt Nadler

lfd. Nummer: **80** Fläche: in m² **804** Länge in m: **53**
Bestandestyp: **0201 Kleinstwaldfläche ("Feldgehölz"), Gebüsch oder Baumgruppe unter 1000m²**
Charakteristik: Rainverbreiterung mit altem Laubbaumbestand.
Bearbeiter: Kurt Nadler

lfd. Nummer: **81** Fläche: in m² **1229** Länge in m: **150**
Bestandestyp: **030802 Mesophile, "bunte" Fettwiese und die meisten Magerrasen, -weiden**
Charakteristik: Mit Centaurea jacea.
Bearbeiter: Kurt Nadler

lfd. Nummer: **82** Fläche: in m² **3283** Länge in m: **164**
Bestandestyp: **0204 Streuobstbestand (Streuobstwiese/-weide, Obstbaumreihen)**
Charakteristik:
Bearbeiter: Kurt Nadler

lfd. Nummer: **83** Fläche: in m² **533** Länge in m: **69**
Bestandestyp: **0204 Streuobstbestand (Streuobstwiese/-weide, Obstbaumreihen)**
Charakteristik:
Bearbeiter: Kurt Nadler

lfd. Nummer: **84** Fläche: in m² **209** Länge in m: **48**
Bestandestyp: **0104 Laubwald/Laubholzforst**
Charakteristik:
Bearbeiter: Kurt Nadler

lfd. Nummer: **85** Fläche: in m² **6011** Länge in m: **195**
Bestandestyp: **0204 Streuobstbestand (Streuobstwiese/-weide, Obstbaumreihen)**
Charakteristik:
Bearbeiter: Kurt Nadler

lfd. Nummer: **86** Fläche: in m² **196048** Länge in m: **2227**
Bestandestyp: **0103 Laub-Nadel-Mischwald/Laub-Nadelholz-Mischforst**
Charakteristik:
Bearbeiter: Kurt Nadler

lfd. Nummer: **87** Fläche: in m² **224748** Länge in m: **2005**
Bestandestyp: **0102 Nadelwald/Nadelholzforst**
Charakteristik:
Bearbeiter: Kurt Nadler

lfd. Nummer: **88** Fläche: in m² **13598** Länge in m: **341**
Bestandestyp: **0103 Laub-Nadel-Mischwald/Laub-Nadelholz-Mischforst**
Charakteristik:
Bearbeiter: Kurt Nadler

lfd. Nummer: **89** Fläche: in m² **24788** Länge in m: **487**
Bestandestyp: **0103 Laub-Nadel-Mischwald/Laub-Nadelholz-Mischforst**
Charakteristik:
Bearbeiter: Kurt Nadler

lfd. Nummer: **90** Fläche: in m² **927** Länge in m: **86**
Bestandestyp: **0204 Streuobstbestand (Streuobstwiese/-weide, Obstbaumreihen)**
Charakteristik:
Bearbeiter: Kurt Nadler

lfd. Nummer: **91** Fläche: in m² **20265** Länge in m: **613**
Bestandestyp: **0104 Laubwald/Laubholzforst**
Charakteristik:
Bearbeiter: Kurt Nadler

lfd. Nummer: **92** Fläche: in m² **17602** Länge in m: **629**
Bestandestyp: **0104 Laubwald/Laubholzforst**
Charakteristik:
Bearbeiter: Kurt Nadler

lfd. Nummer: **93** Fläche: in m² **7085** Länge in m: **241**
Bestandestyp: **030802 Mesophile, "bunte" Fettwiese und die meisten Magerrasen, -weiden**
Charakteristik: Mit Trifolium hybridum, Centaurea jacea, Carex sp., Lolium multiflorum und Phragmites australis.
Bearbeiter: Kurt Nadler

lfd. Nummer: **94** Fläche: in m² **579** Länge in m: **69**
Bestandestyp: **0304 Sukzessionsfläche in ehemaligen Intensivgebieten**
Charakteristik:
Bearbeiter: Kurt Nadler

lfd. Nummer: **95** Fläche: in m² **780** Länge in m: **57**
Bestandestyp: **0401 Stehendes Gewässer**
Charakteristik: Teich nahe Straße mit Intensivwiesenumgebung.
Bearbeiter: Kurt Nadler

lfd. Nummer: **96** Fläche: in m² **1574** Länge in m: **87**
Bestandestyp: **0204 Streuobstbestand (Streuobstwiese/-weide, Obstbaumreihen)**
Charakteristik:
Bearbeiter: Kurt Nadler

lfd. Nummer: **97** Fläche: in m² **4765** Länge in m: **420**
Bestandestyp: **0204 Streuobstbestand (Streuobstwiese/-weide, Obstbaumreihen)**
Charakteristik:
Bearbeiter: Kurt Nadler

lfd. Nummer: **98** Fläche: in m² **8041** Länge in m: **423**
Bestandestyp: **0204 Streuobstbestand (Streuobstwiese/-weide, Obstbaumreihen)**
Charakteristik:
Bearbeiter: Kurt Nadler

lfd. Nummer: **99** Fläche: in m² **5521** Länge in m: **369**
Bestandestyp: **0103 Laub-Nadel-Mischwald/Laub-Nadelholz-Mischforst**
Charakteristik: Teilweise relativ mager, mit Melampyrum pratense.
Bearbeiter: Kurt Nadler

lfd. Nummer: **100** Fläche: in m² **7157** Länge in m: **176**
Bestandestyp: **0102 Nadelwald/Nadelholzforst**
Charakteristik:
Bearbeiter: Kurt Nadler

lfd. Nummer: **101** Fläche: in m² **2386** Länge in m: **124**
Bestandestyp: **0204 Streuobstbestand (Streuobstwiese/-weide, Obstbaumreihen)**
Charakteristik: Auf Extensivgrünland mit viel Colchicum autumnale.
Bearbeiter: Kurt Nadler

lfd. Nummer: **102** Fläche: in m² **2454** Länge in m: **135**
Bestandestyp: **0204 Streuobstbestand (Streuobstwiese/-weide, Obstbaumreihen)**
Charakteristik: Auf Extensivgrünland.
Bearbeiter: Kurt Nadler

lfd. Nummer: **103** Fläche: in m² **109036** Länge in m: **833**
Bestandestyp: **0102 Nadelwald/Nadelholzforst**
Charakteristik:
Bearbeiter: Kurt Nadler

lfd. Nummer: **104** Fläche: in m² **419** Länge in m: **80**
Bestandestyp: **0102 Nadelwald/Nadelholzforst**
Charakteristik:
Bearbeiter: Kurt Nadler

lfd. Nummer: **105** Fläche: in m² **1403** Länge in m: **93**
Bestandestyp: **0204 Streuobstbestand (Streuobstwiese/-weide, Obstbaumreihen)**
Charakteristik:
Bearbeiter: Kurt Nadler

lfd. Nummer: **106** Fläche: in m² **2677** Länge in m: **120**
Bestandestyp: **0204 Streuobstbestand (Streuobstwiese/-weide, Obstbaumreihen)**
Charakteristik:
Bearbeiter: Kurt Nadler

lfd. Nummer: **107** Fläche: in m² **907** Länge in m: **66**
Bestandestyp: **030802 Mesophile, "bunte" Fettwiese und die meisten Magerrasen, -weiden**
Charakteristik: Mit Centaurea jacea.
Bearbeiter: Kurt Nadler

lfd. Nummer: **108** Fläche: in m² **898** Länge in m: **65**
Bestandestyp: **0201 Kleinstwaldfläche ("Feldgehölz"), Gebüsch oder Baumgruppe unter 1000m²**
Charakteristik: Eichen-Böschungsgehölz.
Bearbeiter: Kurt Nadler

lfd. Nummer: **109** Fläche: in m² **1279** Länge in m: **126**
Bestandestyp: **0204 Streuobstbestand (Streuobstwiese/-weide, Obstbaumreihen)**
Charakteristik:
Bearbeiter: Kurt Nadler

lfd. Nummer: **110** Fläche: in m² **3945** Länge in m: **189**
Bestandestyp: **0205 Obstplantage**
Charakteristik: Holunderkultur.
Bearbeiter: Kurt Nadler

lfd. Nummer: **111** Fläche: in m² **1846** Länge in m: **89**
Bestandestyp: **0205 Obstplantage**
Charakteristik: Holunderkultur.
Bearbeiter: Kurt Nadler

lfd. Nummer: **112** Fläche: in m² **292** Länge in m: **48**
Bestandestyp: **0201 Kleinstwaldfläche ("Feldgehölz"), Gebüsch oder Baumgruppe unter 1000m²**
Charakteristik: Böschungsgehölz innerhalb Holunderkultur.
Bearbeiter: Kurt Nadler

lfd. Nummer: **113** Fläche: in m² **1198** Länge in m: **103**
Bestandestyp: **0204 Streuobstbestand (Streuobstwiese/-weide, Obstbaumreihen)**
Charakteristik:
Bearbeiter: Kurt Nadler

lfd. Nummer: **114** Fläche: in m² **5607** Länge in m: **189**
Bestandestyp: **030802 Mesophile, "bunte" Fettwiese und die meisten Magerrasen, -weiden**
Charakteristik: Spätmahd-Fläche.
Bearbeiter: Kurt Nadler

lfd. Nummer: **115** Fläche: in m² **1114** Länge in m: **102**
Bestandestyp: **0204 Streuobstbestand (Streuobstwiese/-weide, Obstbaumreihen)**
Charakteristik:
Bearbeiter: Kurt Nadler

lfd. Nummer: **116** Fläche: in m² **1587** Länge in m: **79**
Bestandestyp: **0201 Kleinstwaldfläche ("Feldgehölz"), Gebüsch oder Baumgruppe unter 1000m²**
Charakteristik: Hybridpappelgruppe.
Bearbeiter: Kurt Nadler

lfd. Nummer: **117** Fläche: in m² **1522** Länge in m: **86**
Bestandestyp: **0204 Streuobstbestand (Streuobstwiese/-weide, Obstbaumreihen)**
Charakteristik:
Bearbeiter: Kurt Nadler

lfd. Nummer: **118** Fläche: in m² **16243** Länge in m: **364**
Bestandestyp: **99 Erhebungsfläche unbestimmten Typs**
Charakteristik: Spätpflege-Brache.
Bearbeiter: Kurt Nadler

lfd. Nummer: **119** Fläche: in m² **38772** Länge in m: **802**
Bestandestyp: **0103 Laub-Nadel-Mischwald/Laub-Nadelholz-Mischforst**
Charakteristik:
Bearbeiter: Kurt Nadler

lfd. Nummer: **120** Fläche: in m² **3121** Länge in m: **112**
Bestandestyp: **0204 Streuobstbestand (Streuobstwiese/-weide, Obstbaumreihen)**
Charakteristik:
Bearbeiter: Kurt Nadler

lfd. Nummer: **121** Fläche: in m² **967** Länge in m: **63**
Bestandestyp: **0204 Streuobstbestand (Streuobstwiese/-weide, Obstbaumreihen)**
Charakteristik:
Bearbeiter: Kurt Nadler

lfd. Nummer: **122** Fläche: in m² **8129** Länge in m: **639**
Bestandestyp: **0204 Streuobstbestand (Streuobstwiese/-weide, Obstbaumreihen)**
Charakteristik:
Bearbeiter: Kurt Nadler

lfd. Nummer: **123** Fläche: in m² **1247** Länge in m: **133**
Bestandestyp: **0204 Streuobstbestand (Streuobstwiese/-weide, Obstbaumreihen)**
Charakteristik:
Bearbeiter: Kurt Nadler

lfd. Nummer: **124** Fläche: in m² **1053** Länge in m: **86**
Bestandestyp: **030802 Mesophile, "bunte" Fettwiese und die meisten Magerrasen, -weiden**
Charakteristik: Mit Leontodon hispidus.
Bearbeiter: Kurt Nadler

lfd. Nummer: **125** Fläche: in m² **10871** Länge in m: **425**
Bestandestyp: **99 Erhebungsfläche unbestimmten Typs**
Charakteristik: Spätpflege-Ackerbrache.
Bearbeiter: Kurt Nadler

lfd. Nummer: **126** Fläche: in m² **19106** Länge in m: **591**
Bestandestyp: **0103 Laub-Nadel-Mischwald/Laub-Nadelholz-Mischforst**
Charakteristik:
Bearbeiter: Kurt Nadler

lfd. Nummer: **127** Fläche: in m² **78032** Länge in m: **850**
Bestandestyp: **0102 Nadelwald/Nadelholzforst**
Charakteristik:
Bearbeiter: Kurt Nadler

lfd. Nummer: **128** Fläche: in m² **5136** Länge in m: **240**
Bestandestyp: **0204 Streuobstbestand (Streuobstwiese/-weide, Obstbaumreihen)**
Charakteristik:
Bearbeiter: Kurt Nadler

lfd. Nummer: **129** Fläche: in m² **19071** Länge in m: **322**
Bestandestyp: **0102 Nadelwald/Nadelholzforst**
Charakteristik:
Bearbeiter: Kurt Nadler

lfd. Nummer: **130** Fläche: in m² **1504** Länge in m: **109**
Bestandestyp: **0204 Streuobstbestand (Streuobstwiese/-weide, Obstbaumreihen)**
Charakteristik:
Bearbeiter: Kurt Nadler

lfd. Nummer: **131** Fläche: in m² **813** Länge in m: **69**
Bestandestyp: **0204 Streuobstbestand (Streuobstwiese/-weide, Obstbaumreihen)**
Charakteristik:
Bearbeiter: Kurt Nadler

lfd. Nummer: **132** Fläche: in m² **769** Länge in m: **70**
Bestandestyp: **0201 Kleinstwaldfläche ("Feldgehölz"), Gebüsch oder Baumgruppe unter 1000m²**
Charakteristik: Böschungs-Raingehölz.
Bearbeiter: Kurt Nadler

lfd. Nummer: **133** Fläche: in m² **7580** Länge in m: **467**
Bestandestyp: **0204 Streuobstbestand (Streuobstwiese/-weide, Obstbaumreihen)**
Charakteristik:
Bearbeiter: Kurt Nadler

lfd. Nummer: **134** Fläche: in m² **18516** Länge in m: **760**
Bestandestyp: **0204 Streuobstbestand (Streuobstwiese/-weide, Obstbaumreihen)**
Charakteristik:
Bearbeiter: Kurt Nadler

lfd. Nummer: **135** Fläche: in m² **10757** Länge in m: **428**
Bestandestyp: **0204 Streuobstbestand (Streuobstwiese/-weide, Obstbaumreihen)**
Charakteristik:
Bearbeiter: Kurt Nadler

lfd. Nummer: **136** Fläche: in m² **1841** Länge in m: **110**
Bestandestyp: **0201 Kleinstwaldfläche ("Feldgehölz"), Gebüsch oder Baumgruppe unter 1000m²**
Charakteristik: Wegböschung mit großen Buchen.
Bearbeiter: Kurt Nadler

lfd. Nummer: **137** Fläche: in m² **11394** Länge in m: **484**
Bestandestyp: **0204 Streuobstbestand (Streuobstwiese/-weide, Obstbaumreihen)**
Charakteristik:
Bearbeiter: Kurt Nadler

lfd. Nummer: **138** Fläche: in m² **6390** Länge in m: **168**
Bestandestyp: **0204 Streuobstbestand (Streuobstwiese/-weide, Obstbaumreihen)**
Charakteristik:
Bearbeiter: Kurt Nadler

lfd. Nummer: **139** Fläche: in m² **6341** Länge in m: **214**
Bestandestyp: **030802 Mesophile, "bunte" Fettwiese und die meisten Magerrasen, -weiden**
Charakteristik: Spätmahd-Fläche, 2. Aufwuchs von Achillea millefolium agg. dominiert.
Bearbeiter: Kurt Nadler

lfd. Nummer: **140** Fläche: in m² **6429** Länge in m: **161**
Bestandestyp: **0306 Neubewaldung/Aufforstung**
Charakteristik: Auf Auwiese.
Bearbeiter: Kurt Nadler

lfd. Nummer: **141** Fläche: in m² **22303** Länge in m: **433**
Bestandestyp: **0102 Nadelwald/Nadelholzforst**
Charakteristik:
Bearbeiter: Kurt Nadler

lfd. Nummer: **142** Fläche: in m² **24434** Länge in m: **566**
Bestandestyp: **0103 Laub-Nadel-Mischwald/Laub-Nadelholz-Mischforst**
Charakteristik:
Bearbeiter: Kurt Nadler

lfd. Nummer: **143** Fläche: in m² **1423** Länge in m: **81**
Bestandestyp: **0306 Neubewaldung/Aufforstung**
Charakteristik: Auf Auwiese.
Bearbeiter: Kurt Nadler

lfd. Nummer: **144** Fläche: in m² **3743** Länge in m: **288**
Bestandestyp: **0306 Neubewaldung/Aufforstung**
Charakteristik: Auf Talrandböschung.
Bearbeiter: Kurt Nadler

lfd. Nummer: **145** Fläche: in m² **1801** Länge in m: **128**
Bestandestyp: **0306 Neubewaldung/Aufforstung**
Charakteristik: Auf Talrandböschung und Auwiese.
Bearbeiter: Kurt Nadler

lfd. Nummer: **146** Fläche: in m² **4189** Länge in m: **253**
Bestandestyp: **0104 Laubwald/Laubholzforst**
Charakteristik:
Bearbeiter: Kurt Nadler

lfd. Nummer: **147** Fläche: in m² **2606** Länge in m: **204**
Bestandestyp: **0304 Sukzessionsfläche in ehemaligen Intensivgebieten**
Charakteristik:
Bearbeiter: Kurt Nadler

lfd. Nummer: **148** Fläche: in m² **968** Länge in m: **66**
Bestandestyp: **0204 Streuobstbestand (Streuobstwiese/-weide, Obstbaumreihen)**
Charakteristik:
Bearbeiter: Kurt Nadler

lfd. Nummer: **149** Fläche: in m² **3531** Länge in m: **177**
Bestandestyp: **0204 Streuobstbestand (Streuobstwiese/-weide, Obstbaumreihen)**
Charakteristik:
Bearbeiter: Kurt Nadler

lfd. Nummer: **150** Fläche: in m² **21490** Länge in m: **603**
Bestandestyp: **0104 Laubwald/Laubholzforst**
Charakteristik:
Bearbeiter: Kurt Nadler

lfd. Nummer: **151** Fläche: in m² **657** Länge in m: **47**
Bestandestyp: **0401 Stehendes Gewässer**
Charakteristik: Großer Gartenteich neben Bachau.
Bearbeiter: Kurt Nadler

lfd. Nummer: **152** Fläche: in m² **833** Länge in m: **64**
Bestandestyp: **0401 Stehendes Gewässer**
Charakteristik: Großer Gartenteich neben Bachau.
Bearbeiter: Kurt Nadler

lfd. Nummer: **153** Fläche: in m² **16495** Länge in m: **437**
Bestandestyp: **0103 Laub-Nadel-Mischwald/Laub-Nadelholz-Mischforst**
Charakteristik:
Bearbeiter: Kurt Nadler

lfd. Nummer: **154** Fläche: in m² **1201** Länge in m: **111**
Bestandestyp: **030802 Mesophile, "bunte" Fettwiese und die meisten Magerrasen, -weiden**
Charakteristik: Blumenwiese an Ortsrand, mit Heracleum sphondylium.
Bearbeiter: Kurt Nadler

lfd. Nummer: **155** Fläche: in m² **6109** Länge in m: **363**
Bestandestyp: **0204 Streuobstbestand (Streuobstwiese/-weide, Obstbaumreihen)**
Charakteristik:
Bearbeiter: Kurt Nadler

lfd. Nummer: **156** Fläche: in m² **33457** Länge in m: **377**
Bestandestyp: **0102 Nadelwald/Nadelholzforst**
Charakteristik:
Bearbeiter: Kurt Nadler

lfd. Nummer: **157** Fläche: in m² **2342** Länge in m: **139**
Bestandestyp: **0204 Streuobstbestand (Streuobstwiese/-weide, Obstbaumreihen)**
Charakteristik:
Bearbeiter: Kurt Nadler

lfd. Nummer: **158** Fläche: in m² **9334** Länge in m: **401**
Bestandestyp: **0204 Streuobstbestand (Streuobstwiese/-weide, Obstbaumreihen)**
Charakteristik:
Bearbeiter: Kurt Nadler

lfd. Nummer: **159** Fläche: in m² **6602** Länge in m: **407**
Bestandestyp: **0306 Neubewaldung/Aufforstung**
Charakteristik: Bepflanzter Randbereich einer Wiese.
Bearbeiter: Kurt Nadler

lfd. Nummer: **160** Fläche: in m² **6623** Länge in m: **168**
Bestandestyp: **99 Erhebungsfläche unbestimmten Typs**
Charakteristik: Spätpflege-Brache auf Bauland.
Bearbeiter: Kurt Nadler

lfd. Nummer: **161** Fläche: in m² **716** Länge in m: **58**
Bestandestyp: **030802 Mesophile, "bunte" Fettwiese und die meisten Magerrasen, -weiden**
Charakteristik: Spätmahd-Fläche mit Arrhenatherum elatius.
Bearbeiter: Kurt Nadler

lfd. Nummer: **162** Fläche: in m² **1460** Länge in m: **110**
Bestandestyp: **030802 Mesophile, "bunte" Fettwiese und die meisten Magerrasen, -weiden**
Charakteristik: Mit Daucus carota und Knautia arvensis.
Bearbeiter: Kurt Nadler

lfd. Nummer: **163** Fläche: in m² **2164** Länge in m: **182**
Bestandestyp: **030802 Mesophile, "bunte" Fettwiese und die meisten Magerrasen, -weiden**
Charakteristik: Mit Daucus carota und Knautia arvensis.
Bearbeiter: Kurt Nadler

lfd. Nummer: **164** Fläche: in m² **2342** Länge in m: **151**
Bestandestyp: **0204 Streuobstbestand (Streuobstwiese/-weide, Obstbaumreihen)**
Charakteristik:
Bearbeiter: Kurt Nadler

lfd. Nummer: **165** Fläche: in m² **1106** Länge in m: **90**
Bestandestyp: **0204 Streuobstbestand (Streuobstwiese/-weide, Obstbaumreihen)**
Charakteristik:
Bearbeiter: Kurt Nadler

lfd. Nummer: **166** Fläche: in m² **925** Länge in m: **82**
Bestandestyp: **030301 Sukzessionsfläche des feuchten und nassen Extensivgrünlandes mit oder ohne jüngerem Gehölzaufwuchs**
Charakteristik: Mit Carex sp. und Filipendula ulmaria.
Bearbeiter: Kurt Nadler

lfd. Nummer: **167** Fläche: in m² **2352** Länge in m: **168**
Bestandestyp: **030301 Sukzessionsfläche des feuchten und nassen Extensivgrünlandes mit oder ohne jüngerem Gehölzaufwuchs**
Charakteristik: Mit Carex sp. und Filipendula ulmaria.
Bearbeiter: Kurt Nadler

lfd. Nummer: **168** Fläche: in m² **8343** Länge in m: **465**
Bestandestyp: **0104 Laubwald/Laubholzforst**
Charakteristik:
Bearbeiter: Kurt Nadler

lfd. Nummer: **169** Fläche: in m² **1706** Länge in m: **116**
Bestandestyp: **030802 Mesophile, "bunte" Fettwiese und die meisten Magerrasen, -weiden**
Charakteristik: Mit Daucus carota und Knautia arvensis.
Bearbeiter: Kurt Nadler

lfd. Nummer: **170** Fläche: in m² **939** Länge in m: **117**
Bestandestyp: **030802 Mesophile, "bunte" Fettwiese und die meisten Magerrasen, -weiden**
Charakteristik: Mit Daucus carota und Knautia arvensis.
Bearbeiter: Kurt Nadler

lfd. Nummer: **171** Fläche: in m² **2109** Länge in m: **159**
Bestandestyp: **0204 Streuobstbestand (Streuobstwiese/-weide, Obstbaumreihen)**
Charakteristik:
Bearbeiter: Kurt Nadler

lfd. Nummer: **172** Fläche: in m² **5052** Länge in m: **348**
Bestandestyp: **0104 Laubwald/Laubholzforst**
Charakteristik:
Bearbeiter: Kurt Nadler

lfd. Nummer: **173** Fläche: in m² **1075** Länge in m: **73**
Bestandestyp: **0204 Streuobstbestand (Streuobstwiese/-weide, Obstbaumreihen)**
Charakteristik:
Bearbeiter: Kurt Nadler

lfd. Nummer: **174** Fläche: in m² **2359** Länge in m: **200**
Bestandestyp: **0204 Streuobstbestand (Streuobstwiese/-weide, Obstbaumreihen)**
Charakteristik:
Bearbeiter: Kurt Nadler

lfd. Nummer: **175** Fläche: in m² **319** Länge in m: **46**
Bestandestyp: **0306 Neubewaldung/Aufforstung**
Charakteristik: Kleine Böschungsaufforstung auf Extensivgrünland.
Bearbeiter: Kurt Nadler

lfd. Nummer: **176** Fläche: in m² **4688** Länge in m: **419**
Bestandestyp: **0204 Streuobstbestand (Streuobstwiese/-weide, Obstbaumreihen)**
Charakteristik:
Bearbeiter: Kurt Nadler

lfd. Nummer: **177** Fläche: in m² **38208** Länge in m: **508**
Bestandestyp: **0102 Nadelwald/Nadelholzforst**
Charakteristik:
Bearbeiter: Kurt Nadler

lfd. Nummer: **178** Fläche: in m² **4120** Länge in m: **205**
Bestandestyp: **0204 Streuobstbestand (Streuobstwiese/-weide, Obstbaumreihen)**
Charakteristik:
Bearbeiter: Kurt Nadler

lfd. Nummer: **179** Fläche: in m² **2481** Länge in m: **114**
Bestandestyp: **0204 Streuobstbestand (Streuobstwiese/-weide, Obstbaumreihen)**
Charakteristik:
Bearbeiter: Kurt Nadler

lfd. Nummer: **180** Fläche: in m² **9085** Länge in m: **417**
Bestandestyp: **0204 Streuobstbestand (Streuobstwiese/-weide, Obstbaumreihen)**
Charakteristik:
Bearbeiter: Kurt Nadler

lfd. Nummer: **181** Fläche: in m² **3111** Länge in m: **110**
Bestandestyp: **0204 Streuobstbestand (Streuobstwiese/-weide, Obstbaumreihen)**
Charakteristik:
Bearbeiter: Kurt Nadler

lfd. Nummer: **182** Fläche: in m² **820** Länge in m: **73**
Bestandestyp: **030802 Mesophile, "bunte" Fettwiese und die meisten Magerrasen, -weiden**
Charakteristik: Mit Daucus carota und Leontodon hispidus.
Bearbeiter: Kurt Nadler

lfd. Nummer: **183** Fläche: in m² **117487** Länge in m: **736**
Bestandestyp: **0102 Nadelwald/Nadelholzforst**
Charakteristik:
Bearbeiter: Kurt Nadler

lfd. Nummer: **184** Fläche: in m² **1408** Länge in m: **136**
Bestandestyp: **0204 Streuobstbestand (Streuobstwiese/-weide, Obstbaumreihen)**
Charakteristik:
Bearbeiter: Kurt Nadler

lfd. Nummer: **185** Fläche: in m² **794** Länge in m: **85**
Bestandestyp: **0204 Streuobstbestand (Streuobstwiese/-weide, Obstbaumreihen)**
Charakteristik:
Bearbeiter: Kurt Nadler

lfd. Nummer: **186** Fläche: in m² **1859** Länge in m: **162**
Bestandestyp: **0204 Streuobstbestand (Streuobstwiese/-weide, Obstbaumreihen)**
Charakteristik:
Bearbeiter: Kurt Nadler

lfd. Nummer: **187** Fläche: in m² **6165** Länge in m: **231**
Bestandestyp: **030802 Mesophile, "bunte" Fettwiese und die meisten Magerrasen, -weiden**
Charakteristik: Mit Leontodon hispidus und Achillea millefolium agg.; Teil einer Intensivwiese.
Bearbeiter: Kurt Nadler

lfd. Nummer: **188** Fläche: in m² **258563** Länge in m: **1896**
Bestandestyp: **0102 Nadelwald/Nadelholzforst**
Charakteristik:
Bearbeiter: Kurt Nadler

lfd. Nummer: **189** Fläche: in m² **34107** Länge in m: **790**
Bestandestyp: **0103 Laub-Nadel-Mischwald/Laub-Nadelholz-Mischforst**
Charakteristik:
Bearbeiter: Kurt Nadler

lfd. Nummer: **190** Fläche: in m² **3871** Länge in m: **215**
Bestandestyp: **0306 Neubewaldung/Aufforstung**
Charakteristik:
Bearbeiter: Kurt Nadler

lfd. Nummer: **191** Fläche: in m² **1589** Länge in m: **90**
Bestandestyp: **0603 Deponien**
Charakteristik: Erdaufschüttungen in seichtem Graben.
Bearbeiter: Kurt Nadler

lfd. Nummer: **192** Fläche: in m² **5220** Länge in m: **292**
Bestandestyp: **0204 Streuobstbestand (Streuobstwiese/-weide, Obstbaumreihen)**
Charakteristik:
Bearbeiter: Kurt Nadler

lfd. Nummer: **193** Fläche: in m² **4446** Länge in m: **278**
Bestandestyp: **0204 Streuobstbestand (Streuobstwiese/-weide, Obstbaumreihen)**
Charakteristik:
Bearbeiter: Kurt Nadler

lfd. Nummer: **194** Fläche: in m² **539** Länge in m: **60**
Bestandestyp: **0204 Streuobstbestand (Streuobstwiese/-weide, Obstbaumreihen)**
Charakteristik:
Bearbeiter: Kurt Nadler

lfd. Nummer: **195** Fläche: in m² **2934** Länge in m: **227**
Bestandestyp: **030802 Mesophile, "bunte" Fettwiese und die meisten Magerrasen, -weiden**
Charakteristik: Mit Achillea millefolium agg., Knautia arvensis und Leontodon hispidus.
Bearbeiter: Kurt Nadler

lfd. Nummer: **196** Fläche: in m² **2015** Länge in m: **129**
Bestandestyp: **0204 Streuobstbestand (Streuobstwiese/-weide, Obstbaumreihen)**
Charakteristik:
Bearbeiter: Kurt Nadler

lfd. Nummer: **197** Fläche: in m² **2923** Länge in m: **179**
Bestandestyp: **030802 Mesophile, "bunte" Fettwiese und die meisten Magerrasen, -weiden**
Charakteristik: Mit Leontodon hispidus.
Bearbeiter: Kurt Nadler

lfd. Nummer: **198** Fläche: in m² **4979** Länge in m: **356**
Bestandestyp: **0204 Streuobstbestand (Streuobstwiese/-weide, Obstbaumreihen)**
Charakteristik:
Bearbeiter: Kurt Nadler

lfd. Nummer: **199** Fläche: in m² **2680** Länge in m: **350**
Bestandestyp: **0204 Streuobstbestand (Streuobstwiese/-weide, Obstbaumreihen)**
Charakteristik:
Bearbeiter: Kurt Nadler

lfd. Nummer: **200** Fläche: in m² **2547** Länge in m: **159**
Bestandestyp: **0204 Streuobstbestand (Streuobstwiese/-weide, Obstbaumreihen)**
Charakteristik:
Bearbeiter: Kurt Nadler

lfd. Nummer: **201** Fläche: in m² **844** Länge in m: **60**
Bestandestyp: **0204 Streuobstbestand (Streuobstwiese/-weide, Obstbaumreihen)**
Charakteristik:
Bearbeiter: Kurt Nadler

lfd. Nummer: **202** Fläche: in m² **567** Länge in m: **90**
Bestandestyp: **0204 Streuobstbestand (Streuobstwiese/-weide, Obstbaumreihen)**
Charakteristik:
Bearbeiter: Kurt Nadler

lfd. Nummer: **203** Fläche: in m² **2550** Länge in m: **107**
Bestandestyp: **0204 Streuobstbestand (Streuobstwiese/-weide, Obstbaumreihen)**
Charakteristik:
Bearbeiter: Kurt Nadler

lfd. Nummer: **204** Fläche: in m² **421** Länge in m: **49**
Bestandestyp: **030802 Mesophile, "bunte" Fettwiese und die meisten Magerrasen, -weiden**
Charakteristik: Mit Leucanthemum vulgare und Leontodon hispidus.
Bearbeiter: Kurt Nadler

lfd. Nummer: **205** Fläche: in m² **1534** Länge in m: **155**
Bestandestyp: **0304 Sukzessionsfläche in ehemaligen Intensivgebieten**
Charakteristik:
Bearbeiter: Kurt Nadler

lfd. Nummer: **206** Fläche: in m² **17310** Länge in m: **457**
Bestandestyp: **0102 Nadelwald/Nadelholzforst**
Charakteristik:
Bearbeiter: Kurt Nadler

lfd. Nummer: **207** Fläche: in m² **79492** Länge in m: **1039**
Bestandestyp: **0102 Nadelwald/Nadelholzforst**
Charakteristik:
Bearbeiter: Kurt Nadler

lfd. Nummer: **208** Fläche: in m² **98225** Länge in m: **1155**
Bestandestyp: **0102 Nadelwald/Nadelholzforst**
Charakteristik:
Bearbeiter: Kurt Nadler

lfd. Nummer: **209** Fläche: in m² **109748** Länge in m: **2367**
Bestandestyp: **0103 Laub-Nadel-Mischwald/Laub-Nadelholz-Mischforst**
Charakteristik:
Bearbeiter: Kurt Nadler

lfd. Nummer: **210** Fläche: in m² **1610** Länge in m: **176**
Bestandestyp: **0204 Streuobstbestand (Streuobstwiese/-weide, Obstbaumreihen)**
Charakteristik:
Bearbeiter: Kurt Nadler

lfd. Nummer: **211** Fläche: in m² **129400** Länge in m: **1008**
Bestandestyp: **0102 Nadelwald/Nadelholzforst**
Charakteristik:
Bearbeiter: Kurt Nadler

lfd. Nummer: **212** Fläche: in m² **3906** Länge in m: **197**
Bestandestyp: **0306 Neubewaldung/Aufforstung**
Charakteristik: Aufgeforstete Senkenrandwiese.
Bearbeiter: Kurt Nadler

lfd. Nummer: **213** Fläche: in m² **3490** Länge in m: **215**
Bestandestyp: **0102 Nadelwald/Nadelholzforst**
Charakteristik:
Bearbeiter: Kurt Nadler

lfd. Nummer: **214** Fläche: in m² **17046** Länge in m: **677**
Bestandestyp: **0204 Streuobstbestand (Streuobstwiese/-weide, Obstbaumreihen)**
Charakteristik:
Bearbeiter: Kurt Nadler

lfd. Nummer: **215** Fläche: in m² **442** Länge in m: **86**
Bestandestyp: **0204 Streuobstbestand (Streuobstwiese/-weide, Obstbaumreihen)**
Charakteristik:
Bearbeiter: Kurt Nadler

lfd. Nummer: **216** Fläche: in m² **22813** Länge in m: **421**
Bestandestyp: **0102 Nadelwald/Nadelholzforst**
Charakteristik:
Bearbeiter: Kurt Nadler

lfd. Nummer: **217** Fläche: in m² **23627** Länge in m: **836**
Bestandestyp: **0103 Laub-Nadel-Mischwald/Laub-Nadelholz-Mischforst**
Charakteristik:
Bearbeiter: Kurt Nadler

lfd. Nummer: **218** Fläche: in m² **1299** Länge in m: **122**
Bestandestyp: **0204 Streuobstbestand (Streuobstwiese/-weide, Obstbaumreihen)**
Charakteristik:
Bearbeiter: Kurt Nadler

lfd. Nummer: **219** Fläche: in m² **3071** Länge in m: **140**
Bestandestyp: **0204 Streuobstbestand (Streuobstwiese/-weide, Obstbaumreihen)**
Charakteristik:
Bearbeiter: Kurt Nadler

lfd. Nummer: **220** Fläche: in m² **593** Länge in m: **49**
Bestandestyp: **0201 Kleinstwaldfläche ("Feldgehölz"), Gebüsch oder Baumgruppe unter 1000m²**
Charakteristik: Laubholzgruppe am Rand eines Obstgartens.
Bearbeiter: Kurt Nadler

lfd. Nummer: **221** Fläche: in m² **763** Länge in m: **57**
Bestandestyp: **0304 Sukzessionsfläche in ehemaligen Intensivgebieten**
Charakteristik:
Bearbeiter: Kurt Nadler

lfd. Nummer: **222** Fläche: in m² **439** Länge in m: **66**
Bestandestyp: **0304 Sukzessionsfläche in ehemaligen Intensivgebieten**
Charakteristik:
Bearbeiter: Kurt Nadler

lfd. Nummer: **223** Fläche: in m² **5325** Länge in m: **391**
Bestandestyp: **0104 Laubwald/Laubholzforst**
Charakteristik:
Bearbeiter: Kurt Nadler

lfd. Nummer: **224** Fläche: in m² **1325** Länge in m: **108**
Bestandestyp: **0201 Kleinstwaldfläche ("Feldgehölz"), Gebüsch oder Baumgruppe unter 1000m²**
Charakteristik: Gehölzzug, mit Esche, etwas Linde und Traubenkirsche.
Bearbeiter: Kurt Nadler

lfd. Nummer: **225** Fläche: in m² **9249** Länge in m: **641**
Bestandestyp: **0204 Streuobstbestand (Streuobstwiese/-weide, Obstbaumreihen)**
Charakteristik:
Bearbeiter: Kurt Nadler

lfd. Nummer: **226** Fläche: in m² **1552** Länge in m: **78**
Bestandestyp: **030301 Sukzessionsfläche des feuchten und nassen Extensivgrünlandes mit oder ohne jüngerem Gehölzaufwuchs**
Charakteristik: Spätpflege-Wiesenbrache mit Filipendula ulmaria, auf Bauland.
Bearbeiter: Kurt Nadler

lfd. Nummer: **227** Fläche: in m² **1193** Länge in m: **69**
Bestandestyp: **030301 Sukzessionsfläche des feuchten und nassen Extensivgrünlandes mit oder ohne jüngerem Gehölzaufwuchs**
Charakteristik: Spätpflege-Wiesenbrache mit Filipendula ulmaria und Urtica dioica, auf Bauland.
Bearbeiter: Kurt Nadler

lfd. Nummer: **228** Fläche: in m² **4742** Länge in m: **217**
Bestandestyp: **030802 Mesophile, "bunte" Fettwiese und die meisten Magerrasen, -weiden**
Charakteristik: Beweideter, relativ steiler Hang mit lockerem Baumbestand.
Bearbeiter: Kurt Nadler

lfd. Nummer: **229** Fläche: in m² **6855** Länge in m: **316**
Bestandestyp: **0204 Streuobstbestand (Streuobstwiese/-weide, Obstbaumreihen)**
Charakteristik:
Bearbeiter: Kurt Nadler

lfd. Nummer: **230** Fläche: in m² **9417** Länge in m: **622**
Bestandestyp: **0204 Streuobstbestand (Streuobstwiese/-weide, Obstbaumreihen)**
Charakteristik:
Bearbeiter: Kurt Nadler

lfd. Nummer: **231** Fläche: in m² **3499** Länge in m: **157**
Bestandestyp: **0204 Streuobstbestand (Streuobstwiese/-weide, Obstbaumreihen)**
Charakteristik:
Bearbeiter: Kurt Nadler

lfd. Nummer: **232** Fläche: in m² **16110** Länge in m: **404**
Bestandestyp: **0204 Streuobstbestand (Streuobstwiese/-weide, Obstbaumreihen)**
Charakteristik:
Bearbeiter: Kurt Nadler

lfd. Nummer: **233** Fläche: in m² **24608** Länge in m: **430**
Bestandestyp: **99 Erhebungsfläche unbestimmten Typs**
Charakteristik: Spätpflege-Brache, hochgrasig und mit Urtica dioica.
Bearbeiter: Kurt Nadler

lfd. Nummer: **234** Fläche: in m² **1130** Länge in m: **66**
Bestandestyp: **0201 Kleinstwaldfläche ("Feldgehölz"), Gebüsch oder Baumgruppe unter 1000m²**
Charakteristik: Eschengruppe.
Bearbeiter: Kurt Nadler

lfd. Nummer: **235** Fläche: in m² **1419** Länge in m: **77**
Bestandestyp: **0201 Kleinstwaldfläche ("Feldgehölz"), Gebüsch oder Baumgruppe unter 1000m²**
Charakteristik: Eichen-Eschen-Gruppe.
Bearbeiter: Kurt Nadler

lfd. Nummer: **236** Fläche: in m² **3583** Länge in m: **286**
Bestandestyp: **0204 Streuobstbestand (Streuobstwiese/-weide, Obstbaumreihen)**
Charakteristik:
Bearbeiter: Kurt Nadler

lfd. Nummer: **237** Fläche: in m² **782** Länge in m: **56**
Bestandestyp: **0603 Deponien**
Charakteristik: Planierter Teil eines Obstgrabens.
Bearbeiter: Kurt Nadler

lfd. Nummer: **238** Fläche: in m² **2381** Länge in m: **136**
Bestandestyp: **030802 Mesophile, "bunte" Fettwiese und die meisten Magerrasen, -weiden**
Charakteristik: Obstgraben, mit etwas Molinia arundinacea.
Bearbeiter: Kurt Nadler

lfd. Nummer: **239** Fläche: in m² **651** Länge in m: **63**
Bestandestyp: **030802 Mesophile, "bunte" Fettwiese und die meisten Magerrasen, -weiden**
Charakteristik: Mit Centaurea jacea und Leontodon hispidus.
Bearbeiter: Kurt Nadler

lfd. Nummer: **240** Fläche: in m² **1297** Länge in m: **155**
Bestandestyp: **0204 Streuobstbestand (Streuobstwiese/-weide, Obstbaumreihen)**
Charakteristik:
Bearbeiter: Kurt Nadler

lfd. Nummer: **241** Fläche: in m² **6844** Länge in m: **322**
Bestandestyp: **030802 Mesophile, "bunte" Fettwiese und die meisten Magerrasen, -weiden**
Charakteristik: Hang-Trockenwiese mit Spätpflege, allerdings ohne Abtransport des Mähgutes, einzelne Büsche am Flächenrand.
Bearbeiter: Kurt Nadler

lfd. Nummer: **242** Fläche: in m² **1154** Länge in m: **109**
Bestandestyp: **030802 Mesophile, "bunte" Fettwiese und die meisten Magerrasen, -weiden**
Charakteristik: Mit Leucanthemum vulgare, Centaurea jacea und Leontodon hispidus.
Bearbeiter: Kurt Nadler

lfd. Nummer: **243** Fläche: in m² **1170** Länge in m: **105**
Bestandestyp: **0204 Streuobstbestand (Streuobstwiese/-weide, Obstbaumreihen)**
Charakteristik:
Bearbeiter: Kurt Nadler

lfd. Nummer: **244** Fläche: in m² **284** Länge in m: **48**
Bestandestyp: **0204 Streuobstbestand (Streuobstwiese/-weide, Obstbaumreihen)**
Charakteristik:
Bearbeiter: Kurt Nadler

lfd. Nummer: **245** Fläche: in m² **1977** Länge in m: **168**
Bestandestyp: **0204 Streuobstbestand (Streuobstwiese/-weide, Obstbaumreihen)**
Charakteristik:
Bearbeiter: Kurt Nadler

lfd. Nummer: **246** Fläche: in m² **2083** Länge in m: **153**
Bestandestyp: **0204 Streuobstbestand (Streuobstwiese/-weide, Obstbaumreihen)**
Charakteristik:
Bearbeiter: Kurt Nadler

lfd. Nummer: **247** Fläche: in m² **1089** Länge in m: **109**
Bestandestyp: **0204 Streuobstbestand (Streuobstwiese/-weide, Obstbaumreihen)**
Charakteristik:
Bearbeiter: Kurt Nadler

lfd. Nummer: **248** Fläche: in m² **11777** Länge in m: **417**
Bestandestyp: **0204 Streuobstbestand (Streuobstwiese/-weide, Obstbaumreihen)**
Charakteristik:
Bearbeiter: Kurt Nadler

lfd. Nummer: **249** Fläche: in m² **2867** Länge in m: **152**
Bestandestyp: **0104 Laubwald/Laubholzforst**
Charakteristik:
Bearbeiter: Kurt Nadler

lfd. Nummer: **250** Fläche: in m² **1026** Länge in m: **96**
Bestandestyp: **0204 Streuobstbestand (Streuobstwiese/-weide, Obstbaumreihen)**
Charakteristik:
Bearbeiter: Kurt Nadler

lfd. Nummer: **251** Fläche: in m² **31449** Länge in m: **1057**
Bestandestyp: **0104 Laubwald/Laubholzforst**
Charakteristik:
Bearbeiter: Kurt Nadler

lfd. Nummer: **252** Fläche: in m² **319** Länge in m: **61**
Bestandestyp: **0401 Stehendes Gewässer**
Charakteristik: Fischteich in Teichareal.
Bearbeiter: Kurt Nadler

lfd. Nummer: **253** Fläche: in m² **219** Länge in m: **43**
Bestandestyp: **0401 Stehendes Gewässer**
Charakteristik: Fischteich in Teichareal.
Bearbeiter: Kurt Nadler

lfd. Nummer: **254** Fläche: in m² **890** Länge in m: **60**
Bestandestyp: **0401 Stehendes Gewässer**
Charakteristik: Fischteich in Teichareal.
Bearbeiter: Kurt Nadler

lfd. Nummer: **255** Fläche: in m² **252** Länge in m: **31**
Bestandestyp: **0401 Stehendes Gewässer**
Charakteristik: Fischteich in Teichareal.
Bearbeiter: Kurt Nadler

lfd. Nummer: **256** Fläche: in m² **6415** Länge in m: **257**
Bestandestyp: **030802 Mesophile, "bunte" Fettwiese und die meisten Magerrasen, -weiden**
Charakteristik: Beweidete Auwiese.
Bearbeiter: Kurt Nadler

lfd. Nummer: **257** Fläche: in m² **360** Länge in m: **47**
Bestandestyp: **0302 Großröhricht und Schilfröhricht**
Charakteristik: Mit einzelnen Büschen.
Bearbeiter: Kurt Nadler

lfd. Nummer: **258** Fläche: in m² **3439** Länge in m: **236**
Bestandestyp: **0204 Streuobstbestand (Streuobstwiese/-weide, Obstbaumreihen)**
Charakteristik:
Bearbeiter: Kurt Nadler

lfd. Nummer: **259** Fläche: in m² **1979** Länge in m: **127**
Bestandestyp: **030802 Mesophile, "bunte" Fettwiese und die meisten Magerrasen, -weiden**
Charakteristik: Auwiese mit Cirsium oleraceum.
Bearbeiter: Kurt Nadler

lfd. Nummer: **260** Fläche: in m² **6726** Länge in m: **257**
Bestandestyp: **030802 Mesophile, "bunte" Fettwiese und die meisten Magerrasen, -weiden**
Charakteristik: Mit Crepis biennis und Centaurea jacea.
Bearbeiter: Kurt Nadler

lfd. Nummer: **261** Fläche: in m² **3493** Länge in m: **324**
Bestandestyp: **0204 Streuobstbestand (Streuobstwiese/-weide, Obstbaumreihen)**
Charakteristik:
Bearbeiter: Kurt Nadler

lfd. Nummer: **262** Fläche: in m² **2248** Länge in m: **281**
Bestandestyp: **030802 Mesophile, "bunte" Fettwiese und die meisten Magerrasen, -weiden**
Charakteristik: Mit Bromus erectus, Festuca arundinacea, Erigeron annuus, Origanum vulgare und Clinopodium vulgare.
Bearbeiter: Kurt Nadler

lfd. Nummer: **263** Fläche: in m² **8256** Länge in m: **231**
Bestandestyp: **99 Erhebungsfläche unbestimmten Typs**
Charakteristik: Befristete Spätpflege-Ackerbrache.
Bearbeiter: Kurt Nadler

lfd. Nummer: **264** Fläche: in m² **1715** Länge in m: **157**
Bestandestyp: **0204 Streuobstbestand (Streuobstwiese/-weide, Obstbaumreihen)**
Charakteristik:
Bearbeiter: Kurt Nadler

lfd. Nummer: **265** Fläche: in m² **12011** Länge in m: **239**
Bestandestyp: **0102 Nadelwald/Nadelholzforst**
Charakteristik:
Bearbeiter: Kurt Nadler

lfd. Nummer: **266** Fläche: in m² **13330** Länge in m: **322**
Bestandestyp: **030802 Mesophile, "bunte" Fettwiese und die meisten Magerrasen, -weiden**
Charakteristik: Mit Daucus carota und Leontodon hispidus, Spätmahd-Fläche.
Bearbeiter: Kurt Nadler

lfd. Nummer: **267** Fläche: in m² **935** Länge in m: **70**
Bestandestyp: **030302 Sukzessionsfläche des trockenen Extensivgrünlandes mit oder ohne jüngerem Gehölzaufwuchs**
Charakteristik:
Bearbeiter: Kurt Nadler

lfd. Nummer: **268** Fläche: in m² **1349** Länge in m: **109**
Bestandestyp: **0204 Streuobstbestand (Streuobstwiese/-weide, Obstbaumreihen)**
Charakteristik:
Bearbeiter: Kurt Nadler

lfd. Nummer: **269** Fläche: in m² **543** Länge in m: **71**
Bestandestyp: **0201 Kleinstwaldfläche ("Feldgehölz"), Gebüsch oder Baumgruppe unter 1000m²**
Charakteristik: Laubholzböschung hinter Gehöft.
Bearbeiter: Kurt Nadler

lfd. Nummer: **270** Fläche: in m² **464** Länge in m: **52**
Bestandestyp: **0306 Neubewaldung/Aufforstung**
Charakteristik:
Bearbeiter: Kurt Nadler

lfd. Nummer: **271** Fläche: in m² **2591** Länge in m: **181**
Bestandestyp: **0204 Streuobstbestand (Streuobstwiese/-weide, Obstbaumreihen)**
Charakteristik:
Bearbeiter: Kurt Nadler

lfd. Nummer: **272** Fläche: in m² **1122** Länge in m: **94**
Bestandestyp: **0201 Kleinstwaldfläche ("Feldgehölz"), Gebüsch oder Baumgruppe unter 1000m²**
Charakteristik: Laubholzböschung hinter Gehöft.
Bearbeiter: Kurt Nadler

lfd. Nummer: **273** Fläche: in m² **443** Länge in m: **65**
Bestandestyp: **0204 Streuobstbestand (Streuobstwiese/-weide, Obstbaumreihen)**
Charakteristik:
Bearbeiter: Kurt Nadler

lfd. Nummer: **274** Fläche: in m² **1712** Länge in m: **124**
Bestandestyp: **0201 Kleinstwaldfläche ("Feldgehölz"), Gebüsch oder Baumgruppe unter 1000m²**
Charakteristik: Feuchtgebüsch neben Straße.
Bearbeiter: Kurt Nadler

lfd. Nummer: **275** Fläche: in m² **3851** Länge in m: **174**
Bestandestyp: **0306 Neubewaldung/Aufforstung**
Charakteristik: An Wiesenhang rund um kleines Feldgehölz gelegen.
Bearbeiter: Kurt Nadler

lfd. Nummer: **276** Fläche: in m² **11785** Länge in m: **324**
Bestandestyp: **99 Erhebungsfläche unbestimmten Typs**
Charakteristik: Hangwiesenbrache oder Spätpflegefläche.
Bearbeiter: Kurt Nadler

lfd. Nummer: **277** Fläche: in m² **507** Länge in m: **42**
Bestandestyp: **0201 Kleinstwaldfläche ("Feldgehölz"), Gebüsch oder Baumgruppe unter 1000m²**
Charakteristik: Kuppenbühel mit Eichen.
Bearbeiter: Kurt Nadler

lfd. Nummer: **278** Fläche: in m² **2469** Länge in m: **127**
Bestandestyp: **0306 Neubewaldung/Aufforstung**
Charakteristik:
Bearbeiter: Kurt Nadler

lfd. Nummer: **279** Fläche: in m² **10447** Länge in m: **322**
Bestandestyp: **0103 Laub-Nadel-Mischwald/Laub-Nadelholz-Mischforst**
Charakteristik:
Bearbeiter: Kurt Nadler

lfd. Nummer: **280** Fläche: in m² **2443** Länge in m: **130**
Bestandestyp: **0204 Streuobstbestand (Streuobstwiese/-weide, Obstbaumreihen)**
Charakteristik:
Bearbeiter: Kurt Nadler

lfd. Nummer: **281** Fläche: in m² **7744** Länge in m: **396**
Bestandestyp: **0204 Streuobstbestand (Streuobstwiese/-weide, Obstbaumreihen)**
Charakteristik:
Bearbeiter: Kurt Nadler

lfd. Nummer: **282** Fläche: in m² **1037** Länge in m: **86**
Bestandestyp: **0306 Neubewaldung/Aufforstung**
Charakteristik: Aufgeforsteter Waldzwickel.
Bearbeiter: Kurt Nadler

lfd. Nummer: **283** Fläche: in m² **3879** Länge in m: **207**
Bestandestyp: **0204 Streuobstbestand (Streuobstwiese/-weide, Obstbaumreihen)**
Charakteristik:
Bearbeiter: Kurt Nadler

lfd. Nummer: **284** Fläche: in m² **13614** Länge in m: **251**
Bestandestyp: **030802 Mesophile, "bunte" Fettwiese und die meisten Magerrasen, -weiden**
Charakteristik: Mit Daucus carota, Centaurea jacea, Lolium perenne, Holcus lanatus und Leontodon hispidus.
Bearbeiter: Kurt Nadler

lfd. Nummer: **285** Fläche: in m² **142424** Länge in m: **1176**
Bestandestyp: **0102 Nadelwald/Nadelholzforst**
Charakteristik:
Bearbeiter: Kurt Nadler

lfd. Nummer: **286** Fläche: in m² **1366** Länge in m: **103**
Bestandestyp: **0201 Kleinstwaldfläche ("Feldgehölz"), Gebüsch oder Baumgruppe unter 1000m²**
Charakteristik: Laubholzböschung zu Sandgrube.
Bearbeiter: Kurt Nadler

lfd. Nummer: **287** Fläche: in m² **8193** Länge in m: **443**
Bestandestyp: **0305 Sukzessionsfläche auf ehemaligen Abbauflächen geogener Rohstoffe**
Charakteristik: Gehölzarm, mit Erigeron annuus.
Bearbeiter: Kurt Nadler

lfd. Nummer: **288** Fläche: in m² **10601** Länge in m: **264**
Bestandestyp: **0602 Abbauflächen geogener Rohstoffe mit aktueller betrieblicher Nutzung**
Charakteristik: Sandgrube mit Wänden, welche eine Uferschwalbenkolonie beherbergen; Grubengrund mit periodischen Lacken.
Bearbeiter: Kurt Nadler

lfd. Nummer: **289** Fläche: in m² **5770** Länge in m: **201**
Bestandestyp: **0305 Sukzessionsfläche auf ehemaligen Abbauflächen geogener Rohstoffe**
Charakteristik: Mit Erigeron annuus und Cirsium arvense.
Bearbeiter: Kurt Nadler

lfd. Nummer: **290** Fläche: in m² **2463** Länge in m: **147**
Bestandestyp: **0306 Neubewaldung/Aufforstung**
Charakteristik: Aufgeforstete Randböschung eines rekultivierten Sandgrubenteils.
Bearbeiter: Kurt Nadler

lfd. Nummer: **291** Fläche: in m² **948** Länge in m: **66**
Bestandestyp: **0305 Sukzessionsfläche auf ehemaligen Abbauflächen geogener Rohstoffe**
Charakteristik: Verbuschter Randbereich eines rekultivierten Sandgrubenteiles.
Bearbeiter: Kurt Nadler

lfd. Nummer: **292** Fläche: in m² **563** Länge in m: **55**
Bestandestyp: **0204 Streuobstbestand (Streuobstwiese/-weide, Obstbaumreihen)**
Charakteristik:
Bearbeiter: Kurt Nadler

lfd. Nummer: **293** Fläche: in m² **11419** Länge in m: **385**
Bestandestyp: **0204 Streuobstbestand (Streuobstwiese/-weide, Obstbaumreihen)**
Charakteristik:
Bearbeiter: Kurt Nadler

lfd. Nummer: **294** Fläche: in m² **1203** Länge in m: **111**
Bestandestyp: **030802 Mesophile, "bunte" Fettwiese und die meisten Magerrasen, -weiden**
Charakteristik: Mit Centaurea jacea.
Bearbeiter: Kurt Nadler

lfd. Nummer: **295** Fläche: in m² **1208** Länge in m: **149**
Bestandestyp: **0204 Streuobstbestand (Streuobstwiese/-weide, Obstbaumreihen)**
Charakteristik:
Bearbeiter: Kurt Nadler

lfd. Nummer: **296** Fläche: in m² **22745** Länge in m: **588**
Bestandestyp: **0103 Laub-Nadel-Mischwald/Laub-Nadelholz-Mischforst**
Charakteristik:
Bearbeiter: Kurt Nadler

lfd. Nummer: **297** Fläche: in m² **1302** Länge in m: **218**
Bestandestyp: **0304 Sukzessionsfläche in ehemaligen Intensivgebieten**
Charakteristik:
Bearbeiter: Kurt Nadler

lfd. Nummer: **298** Fläche: in m² **964** Länge in m: **140**
Bestandestyp: **0204 Streuobstbestand (Streuobstwiese/-weide, Obstbaumreihen)**
Charakteristik:
Bearbeiter: Kurt Nadler

lfd. Nummer: **299** Fläche: in m² **15836** Länge in m: **847**
Bestandestyp: **0104 Laubwald/Laubholzforst**
Charakteristik:
Bearbeiter: Kurt Nadler

lfd. Nummer: **300** Fläche: in m² **3330** Länge in m: **118**
Bestandestyp: **0307 Feuchtes und nasses Extensivgrünland**
Charakteristik: Mit Trifolim hybridum und Cirsium oleraceum.
Bearbeiter: Kurt Nadler

lfd. Nummer: **301** Fläche: in m² **11310** Länge in m: **228**
Bestandestyp: **99 Erhebungsfläche unbestimmten Typs**
Charakteristik: Spätpflege-Brache.
Bearbeiter: Kurt Nadler

lfd. Nummer: **302** Fläche: in m² **1923** Länge in m: **139**
Bestandestyp: **0204 Streuobstbestand (Streuobstwiese/-weide, Obstbaumreihen)**
Charakteristik:
Bearbeiter: Kurt Nadler

lfd. Nummer: **303** Fläche: in m² **29287** Länge in m: **772**
Bestandestyp: **0104 Laubwald/Laubholzforst**
Charakteristik:
Bearbeiter: Kurt Nadler

lfd. Nummer: **304** Fläche: in m² **1587** Länge in m: **85**
Bestandestyp: **0302 Großröhricht und Schilfröhricht**
Charakteristik: Schilf.
Bearbeiter: Kurt Nadler

lfd. Nummer: **305** Fläche: in m² **7786** Länge in m: **233**
Bestandestyp: **0306 Neubewaldung/Aufforstung**
Charakteristik: Auf Auwiese.
Bearbeiter: Kurt Nadler

lfd. Nummer: **306** Fläche: in m² **1616** Länge in m: **128**
Bestandestyp: **030802 Mesophile, "bunte" Fettwiese und die meisten Magerrasen, -weiden**
Charakteristik: Auwiesenrest, mit Centaurea jacea, Cirsium oleraceum und Leontodon hispidus.
Bearbeiter: Kurt Nadler

lfd. Nummer: **307** Fläche: in m² **512** Länge in m: **51**
Bestandestyp: **0302 Großröhricht und Schilfröhricht**
Charakteristik: Schilf.
Bearbeiter: Kurt Nadler

lfd. Nummer: **308** Fläche: in m² **6922** Länge in m: **367**
Bestandestyp: **0204 Streuobstbestand (Streuobstwiese/-weide, Obstbaumreihen)**
Charakteristik:
Bearbeiter: Kurt Nadler

lfd. Nummer: **309** Fläche: in m² **1900** Länge in m: **116**
Bestandestyp: **0204 Streuobstbestand (Streuobstwiese/-weide, Obstbaumreihen)**
Charakteristik:
Bearbeiter: Kurt Nadler

lfd. Nummer: **310** Fläche: in m² **8770** Länge in m: **421**
Bestandestyp: **0204 Streuobstbestand (Streuobstwiese/-weide, Obstbaumreihen)**
Charakteristik:
Bearbeiter: Kurt Nadler

lfd. Nummer: **311** Fläche: in m² **7171** Länge in m: **391**
Bestandestyp: **0204 Streuobstbestand (Streuobstwiese/-weide, Obstbaumreihen)**
Charakteristik:
Bearbeiter: Kurt Nadler

lfd. Nummer: **312** Fläche: in m² **49734** Länge in m: **550**
Bestandestyp: **0102 Nadelwald/Nadelholzforst**
Charakteristik:
Bearbeiter: Kurt Nadler

lfd. Nummer: **313** Fläche: in m² **832** Länge in m: **114**
Bestandestyp: **0204 Streuobstbestand (Streuobstwiese/-weide, Obstbaumreihen)**
Charakteristik:
Bearbeiter: Kurt Nadler

lfd. Nummer: **314** Fläche: in m² **33624** Länge in m: **657**
Bestandestyp: **0103 Laub-Nadel-Mischwald/Laub-Nadelholz-Mischforst**
Charakteristik:
Bearbeiter: Kurt Nadler

lfd. Nummer: **315** Fläche: in m² **555** Länge in m: **54**
Bestandestyp: **0201 Kleinstwaldfläche ("Feldgehölz"), Gebüsch oder Baumgruppe unter 1000m²**
Charakteristik: Grabengehölz mit Erle, Eiche, etwas Linde und Lärche.
Bearbeiter: Kurt Nadler

lfd. Nummer: **316** Fläche: in m² **569** Länge in m: **46**
Bestandestyp: **0401 Stehendes Gewässer**
Charakteristik: Fischteich, zwischen Bauernhof und relativ stark befahrener Straße.
Bearbeiter: Kurt Nadler

lfd. Nummer: **317** Fläche: in m² **6640** Länge in m: **189**
Bestandestyp: **99 Erhebungsfläche unbestimmten Typs**
Charakteristik: Spätpflege-Brache.
Bearbeiter: Kurt Nadler

lfd. Nummer: **318** Fläche: in m² **2356** Länge in m: **128**
Bestandestyp: **0103 Laub-Nadel-Mischwald/Laub-Nadelholz-Mischforst**
Charakteristik:
Bearbeiter: Kurt Nadler

lfd. Nummer: **319** Fläche: in m² **436** Länge in m: **74**
Bestandestyp: **0204 Streuobstbestand (Streuobstwiese/-weide, Obstbaumreihen)**
Charakteristik:
Bearbeiter: Kurt Nadler

lfd. Nummer: **320** Fläche: in m² **307** Länge in m: **45**
Bestandestyp: **0304 Sukzessionsfläche in ehemaligen Intensivgebieten**
Charakteristik:
Bearbeiter: Kurt Nadler

lfd. Nummer: **321** Fläche: in m² **1301** Länge in m: **106**
Bestandestyp: **030301 Sukzessionsfläche des feuchten und nassen Extensivgrünlandes mit oder ohne jüngerem Gehölzaufwuchs**
Charakteristik: In Teichareal, mit Deschampsia cespitosa, zeitweilig gemäht ohne Abtransport des Mähgutes.
Bearbeiter: Kurt Nadler

lfd. Nummer: **322** Fläche: in m² **45645** Länge in m: **462**
Bestandestyp: **99 Erhebungsfläche unbestimmten Typs**
Charakteristik: Sehr große, zeitlich gestaffelt gemähte Fettwiese von hoher tierökologischer Bedeutung, war wahrscheinlich vorübergehend als Acker genutzt.
Bearbeiter: Kurt Nadler

lfd. Nummer: **323** Fläche: in m² **1175** Länge in m: **130**
Bestandestyp: **030802 Mesophile, "bunte" Fettwiese und die meisten Magerrasen, -weiden**
Charakteristik: Kleine Hangwiese mit Obstbaumbestand.
Bearbeiter: Kurt Nadler

lfd. Nummer: **324** Fläche: in m² **7698** Länge in m: **183**
Bestandestyp: **99 Erhebungsfläche unbestimmten Typs**
Charakteristik: Spätmahd-Wiese.
Bearbeiter: Kurt Nadler

lfd. Nummer: **325** Fläche: in m² **3087** Länge in m: **177**
Bestandestyp: **0204 Streuobstbestand (Streuobstwiese/-weide, Obstbaumreihen)**
Charakteristik:
Bearbeiter: Kurt Nadler

lfd. Nummer: **326** Fläche: in m² **5037** Länge in m: **159**
Bestandestyp: **99 Erhebungsfläche unbestimmten Typs**
Charakteristik: Brachfläche auf Bauland.
Bearbeiter: Kurt Nadler

lfd. Nummer: **327** Fläche: in m² **1206** Länge in m: **72**
Bestandestyp: **030802 Mesophile, "bunte" Fettwiese und die meisten Magerrasen, -weiden**
Charakteristik: Mit Centaurea jacea und Leontodon hispidus.
Bearbeiter: Kurt Nadler

lfd. Nummer: **328** Fläche: in m² **5671** Länge in m: **179**
Bestandestyp: **030802 Mesophile, "bunte" Fettwiese und die meisten Magerrasen, -weiden**
Charakteristik: Mit Centaurea jacea und Leontodon hispidus.
Bearbeiter: Kurt Nadler

lfd. Nummer: **329** Fläche: in m² **937** Länge in m: **109**
Bestandestyp: **0201 Kleinstwaldfläche ("Feldgehölz"), Gebüsch oder Baumgruppe unter 1000m²**
Charakteristik: Bepflanzte Böschung.
Bearbeiter: Kurt Nadler

lfd. Nummer: **330** Fläche: in m² **4483** Länge in m: **356**
Bestandestyp: **0103 Laub-Nadel-Mischwald/Laub-Nadelholz-Mischforst**
Charakteristik:
Bearbeiter: Kurt Nadler

lfd. Nummer: **331** Fläche: in m² **3979** Länge in m: **295**
Bestandestyp: **030802 Mesophile, "bunte" Fettwiese und die meisten Magerrasen, -weiden**
Charakteristik: Unbestockte, sonnseitige Böschung eines engen Obstgrabens.
Bearbeiter: Kurt Nadler

lfd. Nummer: **332** Fläche: in m² **1175** Länge in m: **101**
Bestandestyp: **030802 Mesophile, "bunte" Fettwiese und die meisten Magerrasen, -weiden**
Charakteristik: Mit Leucanthemum vulgare, Centaurea jacea und Leontodon hispidus, aufforstungs- oder verbrachungsgefährdet.
Bearbeiter: Kurt Nadler

lfd. Nummer: **333** Fläche: in m² **832** Länge in m: **62**
Bestandestyp: **030802 Mesophile, "bunte" Fettwiese und die meisten Magerrasen, -weiden**
Charakteristik: Kleine Waldwiese in Sonnhanglage, mit Hypericum sp. und Urtica dioica, verbrachend.
Bearbeiter: Kurt Nadler

lfd. Nummer: **334** Fläche: in m² **13324** Länge in m: **317**
Bestandestyp: **030802 Mesophile, "bunte" Fettwiese und die meisten Magerrasen, -weiden**
Charakteristik: Mit Centaurea jacea und Leontodon hispidus.
Bearbeiter: Kurt Nadler

lfd. Nummer: **335** Fläche: in m² **1351** Länge in m: **102**
Bestandestyp: **0204 Streuobstbestand (Streuobstwiese/-weide, Obstbaumreihen)**
Charakteristik:
Bearbeiter: Kurt Nadler

lfd. Nummer: **336** Fläche: in m² **9768** Länge in m: **524**
Bestandestyp: **0104 Laubwald/Laubholzforst**
Charakteristik:
Bearbeiter: Kurt Nadler

lfd. Nummer: **337** Fläche: in m² **10705** Länge in m: **290**
Bestandestyp: **030802 Mesophile, "bunte" Fettwiese und die meisten Magerrasen, -weiden**
Charakteristik: Mit Centaurea jacea, intensiv bewirtschaftet.
Bearbeiter: Kurt Nadler

lfd. Nummer: **338** Fläche: in m² **724** Länge in m: **54**
Bestandestyp: **0201 Kleinstwaldfläche ("Feldgehölz"), Gebüsch oder Baumgruppe unter 1000m²**
Charakteristik: Eschen-Erlengehölz in Obstgraben.
Bearbeiter: Kurt Nadler

lfd. Nummer: **339** Fläche: in m² **6544** Länge in m: **423**
Bestandestyp: **0204 Streuobstbestand (Streuobstwiese/-weide, Obstbaumreihen)**
Charakteristik:
Bearbeiter: Kurt Nadler

lfd. Nummer: **340** Fläche: in m² **920** Länge in m: **70**
Bestandestyp: **0201 Kleinstwaldfläche ("Feldgehölz"), Gebüsch oder Baumgruppe unter 1000m²**
Charakteristik: Erlen-Eschengehölz mit etwas Espe in Obstgraben.
Bearbeiter: Kurt Nadler

lfd. Nummer: **341** Fläche: in m² **6854** Länge in m: **399**
Bestandestyp: **0204 Streuobstbestand (Streuobstwiese/-weide, Obstbaumreihen)**
Charakteristik:
Bearbeiter: Kurt Nadler

lfd. Nummer: **342** Fläche: in m² **944** Länge in m: **68**
Bestandestyp: **0204 Streuobstbestand (Streuobstwiese/-weide, Obstbaumreihen)**
Charakteristik:
Bearbeiter: Kurt Nadler

lfd. Nummer: **343** Fläche: in m² **3408** Länge in m: **147**
Bestandestyp: **0204 Streuobstbestand (Streuobstwiese/-weide, Obstbaumreihen)**
Charakteristik:
Bearbeiter: Kurt Nadler

lfd. Nummer: **344** Fläche: in m² **1194** Länge in m: **71**
Bestandestyp: **0204 Streuobstbestand (Streuobstwiese/-weide, Obstbaumreihen)**
Charakteristik:
Bearbeiter: Kurt Nadler

lfd. Nummer: **345** Fläche: in m² **576** Länge in m: **69**
Bestandestyp: **0204 Streuobstbestand (Streuobstwiese/-weide, Obstbaumreihen)**
Charakteristik:
Bearbeiter: Kurt Nadler

lfd. Nummer: **346** Fläche: in m² **1425** Länge in m: **85**
Bestandestyp: **0204 Streuobstbestand (Streuobstwiese/-weide, Obstbaumreihen)**
Charakteristik:
Bearbeiter: Kurt Nadler

lfd. Nummer: **347** Fläche: in m² **1129** Länge in m: **81**
Bestandestyp: **030802 Mesophile, "bunte" Fettwiese und die meisten Magerrasen, -weiden**
Charakteristik: Mit Centaurea jacea, Leucanthemum vulgare und Leontodon hispidus.
Bearbeiter: Kurt Nadler

lfd. Nummer: **348** Fläche: in m² **9265** Länge in m: **303**
Bestandestyp: **99 Erhebungsfläche unbestimmten Typs**
Charakteristik: Spätpflege-Brache.
Bearbeiter: Kurt Nadler

lfd. Nummer: **349** Fläche: in m² **14650** Länge in m: **329**
Bestandestyp: **99 Erhebungsfläche unbestimmten Typs**
Charakteristik: Spätpflege-Ackerbrache, mit Phleum pratense, Dactylis glomerata und Rumex obtusifolius.
Bearbeiter: Kurt Nadler

lfd. Nummer: **350** Fläche: in m² **2515** Länge in m: **151**
Bestandestyp: **0104 Laubwald/Laubholzforst**
Charakteristik:
Bearbeiter: Kurt Nadler

lfd. Nummer: **351** Fläche: in m² **10673** Länge in m: **450**
Bestandestyp: **0204 Streuobstbestand (Streuobstwiese/-weide, Obstbaumreihen)**
Charakteristik:
Bearbeiter: Kurt Nadler

lfd. Nummer: **352** Fläche: in m² **13382** Länge in m: **318**
Bestandestyp: **030802 Mesophile, "bunte" Fettwiese und die meisten Magerrasen, -weiden**
Charakteristik: Mit Heracleum sphondylium, Lolium perenne, Leucanthemum vulgare, Centaurea jacea und Leontodon hispidus.
Bearbeiter: Kurt Nadler

lfd. Nummer: **353** Fläche: in m² **447** Länge in m: **89**
Bestandestyp: **0203 Heckenzug**
Charakteristik:
Bearbeiter: Kurt Nadler

lfd. Nummer: **354** Fläche: in m² **145** Länge in m: **48**
Bestandestyp: **0204 Streuobstbestand (Streuobstwiese/-weide, Obstbaumreihen)**
Charakteristik:
Bearbeiter: Kurt Nadler

lfd. Nummer: **355** Fläche: in m² **312** Länge in m: **62**
Bestandestyp: **0204 Streuobstbestand (Streuobstwiese/-weide, Obstbaumreihen)**
Charakteristik:
Bearbeiter: Kurt Nadler

lfd. Nummer: **356** Fläche: in m² **263** Länge in m: **88**
Bestandestyp: **0204 Streuobstbestand (Streuobstwiese/-weide, Obstbaumreihen)**
Charakteristik:
Bearbeiter: Kurt Nadler

lfd. Nummer: **357** Fläche: in m² **286** Länge in m: **143**
Bestandestyp: **030802 Mesophile, "bunte" Fettwiese und die meisten Magerrasen, -weiden**
Charakteristik: Mit Arrhenatherum elatius, Clinopodium vulgare, Knautia arvensis und etwas Salvia pratensis.
Bearbeiter: Kurt Nadler

lfd. Nummer: **358** Fläche: in m² **207** Länge in m: **103**
Bestandestyp: **0204 Streuobstbestand (Streuobstwiese/-weide, Obstbaumreihen)**
Charakteristik:
Bearbeiter: Kurt Nadler

lfd. Nummer: **359** Fläche: in m² **100** Länge in m: **100**
Bestandestyp: **0202 Uferbegleitgehölz**
Charakteristik: Diverse Gehölze rund um ehemaligen Viehtränkteich.
Bearbeiter: Kurt Nadler

lfd. Nummer: **360** Fläche: in m² **542** Länge in m: **136**
Bestandestyp: **0204 Streuobstbestand (Streuobstwiese/-weide, Obstbaumreihen)**
Charakteristik:
Bearbeiter: Kurt Nadler

lfd. Nummer:	**361**	Fläche: in m²	**631**	Länge in m:	**126**
Bestandestyp:	**0204**	**Streuobstbestand (Streuobstwiese/-weide, Obstbaumreihen)**			
Charakteristik:					
		Bearbeiter:	Kurt Nadler		

lfd. Nummer:	**362**	Fläche: in m²	**495**	Länge in m:	**124**
Bestandestyp:	**0204**	**Streuobstbestand (Streuobstwiese/-weide, Obstbaumreihen)**			
Charakteristik:					
		Bearbeiter:	Kurt Nadler		

lfd. Nummer:	**363**	Fläche: in m²	**516**	Länge in m:	**172**
Bestandestyp:	**0204**	**Streuobstbestand (Streuobstwiese/-weide, Obstbaumreihen)**			
Charakteristik:					
		Bearbeiter:	Kurt Nadler		

lfd. Nummer:	**364**	Fläche: in m²	**84**	Länge in m:	**28**
Bestandestyp:	**0204**	**Streuobstbestand (Streuobstwiese/-weide, Obstbaumreihen)**			
Charakteristik:					
		Bearbeiter:	Kurt Nadler		

lfd. Nummer:	**365**	Fläche: in m²	**247**	Länge in m:	**124**
Bestandestyp:	**0204**	**Streuobstbestand (Streuobstwiese/-weide, Obstbaumreihen)**			
Charakteristik:					
		Bearbeiter:	Kurt Nadler		

lfd. Nummer:	**366**	Fläche: in m²	**78**	Länge in m:	**19**
Bestandestyp:	**0204**	**Streuobstbestand (Streuobstwiese/-weide, Obstbaumreihen)**			
Charakteristik:					
		Bearbeiter:	Kurt Nadler		

lfd. Nummer:	**367**	Fläche: in m²	**279**	Länge in m:	**70**
Bestandestyp:	**0204**	**Streuobstbestand (Streuobstwiese/-weide, Obstbaumreihen)**			
Charakteristik:					
		Bearbeiter:	Kurt Nadler		

lfd. Nummer:	**368**	Fläche: in m²	**517**	Länge in m:	**103**
Bestandestyp:	**0204**	**Streuobstbestand (Streuobstwiese/-weide, Obstbaumreihen)**			
Charakteristik:					
		Bearbeiter:	Kurt Nadler		

lfd. Nummer:	**369**	Fläche: in m²	**466**	Länge in m:	**155**
Bestandestyp:	**0204**	**Streuobstbestand (Streuobstwiese/-weide, Obstbaumreihen)**			
Charakteristik:					
		Bearbeiter:	Kurt Nadler		

lfd. Nummer:	**370**	Fläche: in m²	**188**	Länge in m:	**63**
Bestandestyp:	**0204**	**Streuobstbestand (Streuobstwiese/-weide, Obstbaumreihen)**			
Charakteristik:					
		Bearbeiter:	Kurt Nadler		

lfd. Nummer:	**371**	Fläche: in m²	**149**	Länge in m:	**50**
Bestandestyp:	**0204**	**Streuobstbestand (Streuobstwiese/-weide, Obstbaumreihen)**			
Charakteristik:					
		Bearbeiter:	Kurt Nadler		

lfd. Nummer:	**372**	Fläche: in m²	**551**	Länge in m:	**110**
Bestandestyp:	**0204**	**Streuobstbestand (Streuobstwiese/-weide, Obstbaumreihen)**			
Charakteristik:					
		Bearbeiter:	Kurt Nadler		

lfd. Nummer: **373** Fläche: in m² **110** Länge in m: **37**
Bestandestyp: **030802 Mesophile, "bunte" Fettwiese und die meisten Magerrasen, -weiden**
Charakteristik: Magerrasenböschung mit Thymus pulegioides.
Bearbeiter: Kurt Nadler

lfd. Nummer: **374** Fläche: in m² **307** Länge in m: **102**
Bestandestyp: **0204 Streuobstbestand (Streuobstwiese/-weide, Obstbaumreihen)**
Charakteristik:
Bearbeiter: Kurt Nadler

lfd. Nummer: **375** Fläche: in m² **817** Länge in m: **272**
Bestandestyp: **0204 Streuobstbestand (Streuobstwiese/-weide, Obstbaumreihen)**
Charakteristik:
Bearbeiter: Kurt Nadler

lfd. Nummer: **376** Fläche: in m² **30** Länge in m: **10**
Bestandestyp: **0204 Streuobstbestand (Streuobstwiese/-weide, Obstbaumreihen)**
Charakteristik:
Bearbeiter: Kurt Nadler

lfd. Nummer: **377** Fläche: in m² **235** Länge in m: **78**
Bestandestyp: **0204 Streuobstbestand (Streuobstwiese/-weide, Obstbaumreihen)**
Charakteristik:
Bearbeiter: Kurt Nadler

lfd. Nummer: **378** Fläche: in m² **1180** Länge in m: **197**
Bestandestyp: **0204 Streuobstbestand (Streuobstwiese/-weide, Obstbaumreihen)**
Charakteristik:
Bearbeiter: Kurt Nadler

lfd. Nummer: **379** Fläche: in m² **102** Länge in m: **51**
Bestandestyp: **0203 Heckenzug**
Charakteristik:
Bearbeiter: Kurt Nadler

lfd. Nummer: **380** Fläche: in m² **37** Länge in m: **37**
Bestandestyp: **0202 Uferbegleitgehölz**
Charakteristik: Mit Hybridpappel.
Bearbeiter: Kurt Nadler

lfd. Nummer: **381** Fläche: in m² **26** Länge in m: **26**
Bestandestyp: **0202 Uferbegleitgehölz**
Charakteristik: Junger lockerer Gehölzaufwuchs.
Bearbeiter: Kurt Nadler

lfd. Nummer: **382** Fläche: in m² **442** Länge in m: **110**
Bestandestyp: **030802 Mesophile, "bunte" Fettwiese und die meisten Magerrasen, -weiden**
Charakteristik: Mit Arrhenatherum elatius, Daucus carota, Lathyrus pratensis und Geranium palustre.
Bearbeiter: Kurt Nadler

lfd. Nummer: **383** Fläche: in m² **122** Länge in m: **30**
Bestandestyp: **0206 Baumreihe, Allee**
Charakteristik:
Bearbeiter: Kurt Nadler

lfd. Nummer: **384** Fläche: in m² **1279** Länge in m: **256**
Bestandestyp: **0203 Heckenzug**
Charakteristik:
Bearbeiter: Kurt Nadler

lfd. Nummer: **385** Fläche: in m² **305** Länge in m: **152**
Bestandestyp: **0203 Heckenzug**
Charakteristik:
Bearbeiter: Kurt Nadler

lfd. Nummer: **386** Fläche: in m² **43** Länge in m: **43**
Bestandestyp: **0202 Uferbegleitgehölz**
Charakteristik: Jung, um wahrscheinlichen Fischteich.
Bearbeiter: Kurt Nadler

lfd. Nummer: **387** Fläche: in m² **26** Länge in m: **26**
Bestandestyp: **0202 Uferbegleitgehölz**
Charakteristik: Jung, um wahrscheinlichen Fischteich.
Bearbeiter: Kurt Nadler

lfd. Nummer: **388** Fläche: in m² **25** Länge in m: **25**
Bestandestyp: **0206 Baumreihe, Allee**
Charakteristik:
Bearbeiter: Kurt Nadler

lfd. Nummer: **389** Fläche: in m² **98** Länge in m: **20**
Bestandestyp: **0204 Streuobstbestand (Streuobstwiese/-weide, Obstbaumreihen)**
Charakteristik:
Bearbeiter: Kurt Nadler

lfd. Nummer: **390** Fläche: in m² **167** Länge in m: **84**
Bestandestyp: **0206 Baumreihe, Allee**
Charakteristik:
Bearbeiter: Kurt Nadler

lfd. Nummer: **391** Fläche: in m² **163** Länge in m: **41**
Bestandestyp: **0204 Streuobstbestand (Streuobstwiese/-weide, Obstbaumreihen)**
Charakteristik:
Bearbeiter: Kurt Nadler

lfd. Nummer: **392** Fläche: in m² **602** Länge in m: **151**
Bestandestyp: **030802 Mesophile, "bunte" Fettwiese und die meisten Magerrasen, -weiden**
Charakteristik: Mit Galium album, Clinopodium vulgare, Knautia arvensis und Leontodon hispidus.
Bearbeiter: Kurt Nadler

lfd. Nummer: **393** Fläche: in m² **122** Länge in m: **122**
Bestandestyp: **0402 Fließendes Gewässer**
Charakteristik: Kleiner begradigter Wiesengraben.
Bearbeiter: Kurt Nadler

lfd. Nummer: **394** Fläche: in m² **81** Länge in m: **81**
Bestandestyp: **0402 Fließendes Gewässer**
Charakteristik: Kleiner Graben in Gehöftnähe.
Bearbeiter: Kurt Nadler

lfd. Nummer: **395** Fläche: in m² **81** Länge in m: **81**
Bestandestyp: **0402 Fließendes Gewässer**
Charakteristik: Kurzer Wiesengrabenabschnitt in ehemaligem Teich.
Bearbeiter: Kurt Nadler

lfd. Nummer: **396** Fläche: in m² **380** Länge in m: **95**
Bestandestyp: **030302 Sukzessionsfläche des trockenen Extensivgrünlandes mit oder ohne jüngerem Gehölzaufwuchs**
Charakteristik: Böschung mit etwas Gebüsch.
Bearbeiter: Kurt Nadler

lfd. Nummer: **397** Fläche: in m² **240** Länge in m: **120**
Bestandestyp: **030302 Sukzessionsfläche des trockenen Extensivgrünlandes mit oder ohne jüngerem Gehölzaufwuchs**
Charakteristik: Sonnseitige Böschung.
Bearbeiter: Kurt Nadler

lfd. Nummer: **398** Fläche: in m² **168** Länge in m: **84**
Bestandestyp: **0203 Heckenzug**
Charakteristik:
Bearbeiter: Kurt Nadler

lfd. Nummer: **399** Fläche: in m² **231** Länge in m: **77**
Bestandestyp: **030802 Mesophile, "bunte" Fettwiese und die meisten Magerrasen, -weiden**
Charakteristik: Mit Salvia pratensis, Centaurea jacea und Knautia arvensis.
Bearbeiter: Kurt Nadler

lfd. Nummer: **400** Fläche: in m² **646** Länge in m: **129**
Bestandestyp: **0304 Sukzessionsfläche in ehemaligen Intensivgebieten**
Charakteristik:
Bearbeiter: Kurt Nadler

lfd. Nummer: **401** Fläche: in m² **217** Länge in m: **54**
Bestandestyp: **0204 Streuobstbestand (Streuobstwiese/-weide, Obstbaumreihen)**
Charakteristik:
Bearbeiter: Kurt Nadler

lfd. Nummer: **402** Fläche: in m² **163** Länge in m: **163**
Bestandestyp: **0202 Uferbegleitgehölz**
Charakteristik: Erlen- und Eschendominanz.
Bearbeiter: Kurt Nadler

lfd. Nummer: **403** Fläche: in m² **310** Länge in m: **155**
Bestandestyp: **0202 Uferbegleitgehölz**
Charakteristik: Erlen- und Eschendominanz.
Bearbeiter: Kurt Nadler

lfd. Nummer: **404** Fläche: in m² **47** Länge in m: **47**
Bestandestyp: **0202 Uferbegleitgehölz**
Charakteristik: Mit Erlendominanz.
Bearbeiter: Kurt Nadler

lfd. Nummer: **405** Fläche: in m² **45** Länge in m: **45**
Bestandestyp: **0202 Uferbegleitgehölz**
Charakteristik: Mit Erlendominanz.
Bearbeiter: Kurt Nadler

lfd. Nummer: **406** Fläche: in m² **963** Länge in m: **321**
Bestandestyp: **0202 Uferbegleitgehölz**
Charakteristik: Mit Esche, Schwarzerle, teilweise Linde und Hybridpappel, mit Filipendula ulmaria.
Bearbeiter: Kurt Nadler

lfd. Nummer: **407** Fläche: in m² **1014** Länge in m: **338**
Bestandestyp: **0202 Uferbegleitgehölz**
Charakteristik: Mit Esche, Schwarzerle, teilweise Linde und Hybridpappel, mit Filipendula ulmaria.
Bearbeiter: Kurt Nadler

lfd. Nummer: **408** Fläche: in m² **291** Länge in m: **97**
Bestandestyp: **0304 Sukzessionsfläche in ehemaligen Intensivgebieten**
Charakteristik:
Bearbeiter: Kurt Nadler

lfd. Nummer:	**409**	Fläche: in m²	**530**	Länge in m:	**132**
Bestandestyp:	**0204**	**Streuobstbestand (Streuobstwiese/-weide, Obstbaumreihen)**			
Charakteristik:					
		Bearbeiter:	Kurt Nadler		

lfd. Nummer:	**410**	Fläche: in m²	**645**	Länge in m:	**161**
Bestandestyp:	**0206**	**Baumreihe, Allee**			
Charakteristik:					
		Bearbeiter:	Kurt Nadler		

lfd. Nummer:	**411**	Fläche: in m²	**37**	Länge in m:	**37**
Bestandestyp:	**0304**	**Sukzessionsfläche in ehemaligen Intensivgebieten**			
Charakteristik:					
		Bearbeiter:	Kurt Nadler		

lfd. Nummer:	**412**	Fläche: in m²	**297**	Länge in m:	**148**
Bestandestyp:	**0204**	**Streuobstbestand (Streuobstwiese/-weide, Obstbaumreihen)**			
Charakteristik:					
		Bearbeiter:	Kurt Nadler		

lfd. Nummer:	**413**	Fläche: in m²	**281**	Länge in m:	**94**
Bestandestyp:	**0203**	**Heckenzug**			
Charakteristik:					
		Bearbeiter:	Kurt Nadler		

lfd. Nummer:	**414**	Fläche: in m²	**116**	Länge in m:	**58**
Bestandestyp:	**0204**	**Streuobstbestand (Streuobstwiese/-weide, Obstbaumreihen)**			
Charakteristik:					
		Bearbeiter:	Kurt Nadler		

lfd. Nummer:	**415**	Fläche: in m²	**111**	Länge in m:	**55**
Bestandestyp:	**0206**	**Baumreihe, Allee**			
Charakteristik:					
		Bearbeiter:	Kurt Nadler		

lfd. Nummer:	**416**	Fläche: in m²	**91**	Länge in m:	**91**
Bestandestyp:	**0203**	**Heckenzug**			
Charakteristik:					
		Bearbeiter:	Kurt Nadler		

lfd. Nummer:	**417**	Fläche: in m²	**87**	Länge in m:	**87**
Bestandestyp:	**0203**	**Heckenzug**			
Charakteristik:					
		Bearbeiter:	Kurt Nadler		

lfd. Nummer:	**418**	Fläche: in m²	**1543**	Länge in m:	**514**
Bestandestyp:	**0204**	**Streuobstbestand (Streuobstwiese/-weide, Obstbaumreihen)**			
Charakteristik:					
		Bearbeiter:	Kurt Nadler		

lfd. Nummer:	**419**	Fläche: in m²	**445**	Länge in m:	**148**
Bestandestyp:	**0204**	**Streuobstbestand (Streuobstwiese/-weide, Obstbaumreihen)**			
Charakteristik:					
		Bearbeiter:	Kurt Nadler		

lfd. Nummer:	**420**	Fläche: in m²	**92**	Länge in m:	**31**
Bestandestyp:	**0203**	**Heckenzug**			
Charakteristik:					
		Bearbeiter:	Kurt Nadler		

lfd. Nummer: **421** Fläche: in m² **58** Länge in m: **29**
Bestandestyp: **0204 Streuobstbestand (Streuobstwiese/-weide, Obstbaumreihen)**
Charakteristik:
Bearbeiter: Kurt Nadler

lfd. Nummer: **422** Fläche: in m² **920** Länge in m: **460**
Bestandestyp: **0202 Uferbegleitgehölz**
Charakteristik: Entlang Waldrand, mit Eschendominanz.
Bearbeiter: Kurt Nadler

lfd. Nummer: **423** Fläche: in m² **146** Länge in m: **146**
Bestandestyp: **0202 Uferbegleitgehölz**
Charakteristik: Mit Esche, Schwarzerle und Eiche.
Bearbeiter: Kurt Nadler

lfd. Nummer: **424** Fläche: in m² **151** Länge in m: **151**
Bestandestyp: **0202 Uferbegleitgehölz**
Charakteristik: Mit Esche, Schwarzerle und Eiche.
Bearbeiter: Kurt Nadler

lfd. Nummer: **425** Fläche: in m² **1345** Länge in m: **269**
Bestandestyp: **0304 Sukzessionsfläche in ehemaligen Intensivgebieten**
Charakteristik:
Bearbeiter: Kurt Nadler

lfd. Nummer: **426** Fläche: in m² **895** Länge in m: **179**
Bestandestyp: **0304 Sukzessionsfläche in ehemaligen Intensivgebieten**
Charakteristik:
Bearbeiter: Kurt Nadler

lfd. Nummer: **427** Fläche: in m² **245** Länge in m: **82**
Bestandestyp: **0203 Heckenzug**
Charakteristik:
Bearbeiter: Kurt Nadler

lfd. Nummer: **428** Fläche: in m² **91** Länge in m: **23**
Bestandestyp: **0204 Streuobstbestand (Streuobstwiese/-weide, Obstbaumreihen)**
Charakteristik:
Bearbeiter: Kurt Nadler

lfd. Nummer: **429** Fläche: in m² **209** Länge in m: **104**
Bestandestyp: **0204 Streuobstbestand (Streuobstwiese/-weide, Obstbaumreihen)**
Charakteristik:
Bearbeiter: Kurt Nadler

lfd. Nummer: **430** Fläche: in m² **62** Länge in m: **21**
Bestandestyp: **0204 Streuobstbestand (Streuobstwiese/-weide, Obstbaumreihen)**
Charakteristik:
Bearbeiter: Kurt Nadler

lfd. Nummer: **431** Fläche: in m² **157** Länge in m: **39**
Bestandestyp: **0203 Heckenzug**
Charakteristik:
Bearbeiter: Kurt Nadler

lfd. Nummer: **432** Fläche: in m² **107** Länge in m: **107**
Bestandestyp: **0304 Sukzessionsfläche in ehemaligen Intensivgebieten**
Charakteristik:
Bearbeiter: Kurt Nadler

lfd. Nummer: **433** Fläche: in m² **492** Länge in m: **123**
Bestandestyp: **0204 Streuobstbestand (Streuobstwiese/-weide, Obstbaumreihen)**
Charakteristik:
Bearbeiter: Kurt Nadler

lfd. Nummer: **434** Fläche: in m² **554** Länge in m: **139**
Bestandestyp: **0304 Sukzessionsfläche in ehemaligen Intensivgebieten**
Charakteristik:
Bearbeiter: Kurt Nadler

lfd. Nummer: **435** Fläche: in m² **114** Länge in m: **57**
Bestandestyp: **030802 Mesophile, "bunte" Fettwiese und die meisten Magerrasen, -weiden**
Charakteristik: Wegböschung.
Bearbeiter: Kurt Nadler

lfd. Nummer: **436** Fläche: in m² **181** Länge in m: **91**
Bestandestyp: **0206 Baumreihe, Allee**
Charakteristik:
Bearbeiter: Kurt Nadler

lfd. Nummer: **437** Fläche: in m² **86** Länge in m: **43**
Bestandestyp: **0206 Baumreihe, Allee**
Charakteristik:
Bearbeiter: Kurt Nadler

lfd. Nummer: **438** Fläche: in m² **802** Länge in m: **401**
Bestandestyp: **0202 Uferbegleitgehölz**
Charakteristik: Mit Esche, Traubenkirsche und Hasel.
Bearbeiter: Kurt Nadler

lfd. Nummer: **439** Fläche: in m² **807** Länge in m: **403**
Bestandestyp: **0202 Uferbegleitgehölz**
Charakteristik: Mit Esche, Traubenkirsche und Hasel.
Bearbeiter: Kurt Nadler

lfd. Nummer: **440** Fläche: in m² **89** Länge in m: **89**
Bestandestyp: **0202 Uferbegleitgehölz**
Charakteristik: Mit Eschen.
Bearbeiter: Kurt Nadler

lfd. Nummer: **441** Fläche: in m² **290** Länge in m: **97**
Bestandestyp: **0202 Uferbegleitgehölz**
Charakteristik: Mit Eschen.
Bearbeiter: Kurt Nadler

lfd. Nummer: **442** Fläche: in m² **386** Länge in m: **193**
Bestandestyp: **0202 Uferbegleitgehölz**
Charakteristik: Mit Esche und Schwarzerle.
Bearbeiter: Kurt Nadler

lfd. Nummer: **443** Fläche: in m² **392** Länge in m: **196**
Bestandestyp: **0202 Uferbegleitgehölz**
Charakteristik: Mit Esche und Schwarzerle.
Bearbeiter: Kurt Nadler

lfd. Nummer: **444** Fläche: in m² **286** Länge in m: **72**
Bestandestyp: **0204 Streuobstbestand (Streuobstwiese/-weide, Obstbaumreihen)**
Charakteristik:
Bearbeiter: Kurt Nadler

lfd. Nummer: **445** Fläche: in m² **136** Länge in m: **68**
Bestandestyp: **030802 Mesophile, "bunte" Fettwiese und die meisten Magerrasen, -weiden**
Charakteristik: Mit Knautia arvensis.
Bearbeiter: Kurt Nadler

lfd. Nummer: **446** Fläche: in m² **394** Länge in m: **131**
Bestandestyp: **030802 Mesophile, "bunte" Fettwiese und die meisten Magerrasen, -weiden**
Charakteristik: Mit Arrhenatherum elatius, teilweise Centaurea jacea und Sedum telephium agg..
Bearbeiter: Kurt Nadler

lfd. Nummer: **447** Fläche: in m² **245** Länge in m: **122**
Bestandestyp: **0206 Baumreihe, Allee**
Charakteristik:
Bearbeiter: Kurt Nadler

lfd. Nummer: **448** Fläche: in m² **120** Länge in m: **40**
Bestandestyp: **0204 Streuobstbestand (Streuobstwiese/-weide, Obstbaumreihen)**
Charakteristik:
Bearbeiter: Kurt Nadler

lfd. Nummer: **449** Fläche: in m² **62** Länge in m: **21**
Bestandestyp: **0203 Heckenzug**
Charakteristik:
Bearbeiter: Kurt Nadler

lfd. Nummer: **450** Fläche: in m² **116** Länge in m: **39**
Bestandestyp: **030802 Mesophile, "bunte" Fettwiese und die meisten Magerrasen, -weiden**
Charakteristik: Mit Arrhenatherum elatius, Daucus carota und Leontodon hispidus.
Bearbeiter: Kurt Nadler

lfd. Nummer: **451** Fläche: in m² **266** Länge in m: **89**
Bestandestyp: **0304 Sukzessionsfläche in ehemaligen Intensivgebieten**
Charakteristik: Mit Arrhenatherum elatius.
Bearbeiter: Kurt Nadler

lfd. Nummer: **452** Fläche: in m² **437** Länge in m: **146**
Bestandestyp: **0203 Heckenzug**
Charakteristik:
Bearbeiter: Kurt Nadler

lfd. Nummer: **453** Fläche: in m² **99** Länge in m: **49**
Bestandestyp: **0206 Baumreihe, Allee**
Charakteristik:
Bearbeiter: Kurt Nadler

lfd. Nummer: **454** Fläche: in m² **42** Länge in m: **21**
Bestandestyp: **0206 Baumreihe, Allee**
Charakteristik:
Bearbeiter: Kurt Nadler

lfd. Nummer: **455** Fläche: in m² **236** Länge in m: **118**
Bestandestyp: **0203 Heckenzug**
Charakteristik:
Bearbeiter: Kurt Nadler

lfd. Nummer: **456** Fläche: in m² **335** Länge in m: **84**
Bestandestyp: **0203 Heckenzug**
Charakteristik:
Bearbeiter: Kurt Nadler

lfd. Nummer:	**457**		Fläche: in m²	**37**	Länge in m:	**19**
Bestandestyp:	**0203**	**Heckenzug**				
Charakteristik:						
		Bearbeiter:	Kurt Nadler			

lfd. Nummer:	**458**		Fläche: in m²	**362**	Länge in m:	**181**
Bestandestyp:	**0206**	**Baumreihe, Allee**				
Charakteristik:						
		Bearbeiter:	Kurt Nadler			

lfd. Nummer:	**459**		Fläche: in m²	**533**	Länge in m:	**178**
Bestandestyp:	**0204**	**Streuobstbestand (Streuobstwiese/-weide, Obstbaumreihen)**				
Charakteristik:						
		Bearbeiter:	Kurt Nadler			

lfd. Nummer:	**460**		Fläche: in m²	**168**	Länge in m:	**42**
Bestandestyp:	**0206**	**Baumreihe, Allee**				
Charakteristik:						
		Bearbeiter:	Kurt Nadler			

lfd. Nummer:	**461**		Fläche: in m²	**276**	Länge in m:	**138**
Bestandestyp:	**0202**	**Uferbegleitgehölz**				
Charakteristik:	Mit Schwarzerle und Esche.					
		Bearbeiter:	Kurt Nadler			

lfd. Nummer:	**462**		Fläche: in m²	**272**	Länge in m:	**136**
Bestandestyp:	**0202**	**Uferbegleitgehölz**				
Charakteristik:	Mit Schwarzerle und Esche.					
		Bearbeiter:	Kurt Nadler			

lfd. Nummer:	**463**		Fläche: in m²	**57**	Länge in m:	**28**
Bestandestyp:	**0203**	**Heckenzug**				
Charakteristik:						
		Bearbeiter:	Kurt Nadler			

lfd. Nummer:	**464**		Fläche: in m²	**113**	Länge in m:	**56**
Bestandestyp:	**0203**	**Heckenzug**				
Charakteristik:						
		Bearbeiter:	Kurt Nadler			

lfd. Nummer:	**465**		Fläche: in m²	**204**	Länge in m:	**68**
Bestandestyp:	**0203**	**Heckenzug**				
Charakteristik:						
		Bearbeiter:	Kurt Nadler			

lfd. Nummer:	**466**		Fläche: in m²	**325**	Länge in m:	**163**
Bestandestyp:	**0206**	**Baumreihe, Allee**				
Charakteristik:						
		Bearbeiter:	Kurt Nadler			

lfd. Nummer:	**467**		Fläche: in m²	**130**	Länge in m:	**65**
Bestandestyp:	**0202**	**Uferbegleitgehölz**				
Charakteristik:	Mit Schwarzerle und Esche.					
		Bearbeiter:	Kurt Nadler			

lfd. Nummer:	**468**		Fläche: in m²	**63**	Länge in m:	**63**
Bestandestyp:	**0202**	**Uferbegleitgehölz**				
Charakteristik:	Mit Schwarzerle und Esche.					
		Bearbeiter:	Kurt Nadler			

lfd. Nummer: **469** Fläche: in m² **323** Länge in m: **46**
Bestandestyp: **0206 Baumreihe, Allee**
Charakteristik:
Bearbeiter: Kurt Nadler

lfd. Nummer: **470** Fläche: in m² **166** Länge in m: **55**
Bestandestyp: **0204 Streuobstbestand (Streuobstwiese/-weide, Obstbaumreihen)**
Charakteristik:
Bearbeiter: Kurt Nadler

lfd. Nummer: **471** Fläche: in m² **187** Länge in m: **62**
Bestandestyp: **0204 Streuobstbestand (Streuobstwiese/-weide, Obstbaumreihen)**
Charakteristik:
Bearbeiter: Kurt Nadler

lfd. Nummer: **472** Fläche: in m² **271** Länge in m: **68**
Bestandestyp: **0204 Streuobstbestand (Streuobstwiese/-weide, Obstbaumreihen)**
Charakteristik:
Bearbeiter: Kurt Nadler

lfd. Nummer: **473** Fläche: in m² **550** Länge in m: **183**
Bestandestyp: **030802 Mesophile, "bunte" Fettwiese und die meisten Magerrasen, -weiden**
Charakteristik: Mit Arrhenatherum elatius, Lathyrus pratensis, Knautia arvensis, Calamagrostis epigejos und etwas Thymus pulegioides.
Bearbeiter: Kurt Nadler

lfd. Nummer: **474** Fläche: in m² **81** Länge in m: **40**
Bestandestyp: **0204 Streuobstbestand (Streuobstwiese/-weide, Obstbaumreihen)**
Charakteristik:
Bearbeiter: Kurt Nadler

lfd. Nummer: **475** Fläche: in m² **451** Länge in m: **113**
Bestandestyp: **0204 Streuobstbestand (Streuobstwiese/-weide, Obstbaumreihen)**
Charakteristik:
Bearbeiter: Kurt Nadler

lfd. Nummer: **476** Fläche: in m² **68** Länge in m: **68**
Bestandestyp: **030802 Mesophile, "bunte" Fettwiese und die meisten Magerrasen, -weiden**
Charakteristik: Mit Lolium perenne, Crepis biennis und Daucus carota.
Bearbeiter: Kurt Nadler

lfd. Nummer: **477** Fläche: in m² **415** Länge in m: **104**
Bestandestyp: **030802 Mesophile, "bunte" Fettwiese und die meisten Magerrasen, -weiden**
Charakteristik: Mit viel Thymus pulegioides.
Bearbeiter: Kurt Nadler

lfd. Nummer: **478** Fläche: in m² **168** Länge in m: **56**
Bestandestyp: **0204 Streuobstbestand (Streuobstwiese/-weide, Obstbaumreihen)**
Charakteristik:
Bearbeiter: Kurt Nadler

lfd. Nummer: **479** Fläche: in m² **195** Länge in m: **49**
Bestandestyp: **0204 Streuobstbestand (Streuobstwiese/-weide, Obstbaumreihen)**
Charakteristik:
Bearbeiter: Kurt Nadler

lfd. Nummer: **480** Fläche: in m² **183** Länge in m: **46**
Bestandestyp: **0204 Streuobstbestand (Streuobstwiese/-weide, Obstbaumreihen)**
Charakteristik:
Bearbeiter: Kurt Nadler

lfd. Nummer:	**481**	Fläche: in m²	**80**	Länge in m:	**40**
Bestandestyp:	**0204**	**Streuobstbestand (Streuobstwiese/-weide, Obstbaumreihen)**			
Charakteristik:					
		Bearbeiter:	Kurt Nadler		

lfd. Nummer:	**482**	Fläche: in m²	**140**	Länge in m:	**47**
Bestandestyp:	**0204**	**Streuobstbestand (Streuobstwiese/-weide, Obstbaumreihen)**			
Charakteristik:					
		Bearbeiter:	Kurt Nadler		

lfd. Nummer:	**483**	Fläche: in m²	**968**	Länge in m:	**194**
Bestandestyp:	**0204**	**Streuobstbestand (Streuobstwiese/-weide, Obstbaumreihen)**			
Charakteristik:					
		Bearbeiter:	Kurt Nadler		

lfd. Nummer:	**484**	Fläche: in m²	**196**	Länge in m:	**65**
Bestandestyp:	**0204**	**Streuobstbestand (Streuobstwiese/-weide, Obstbaumreihen)**			
Charakteristik:					
		Bearbeiter:	Kurt Nadler		

lfd. Nummer:	**485**	Fläche: in m²	**141**	Länge in m:	**47**
Bestandestyp:	**0204**	**Streuobstbestand (Streuobstwiese/-weide, Obstbaumreihen)**			
Charakteristik:					
		Bearbeiter:	Kurt Nadler		

lfd. Nummer:	**486**	Fläche: in m²	**137**	Länge in m:	**46**
Bestandestyp:	**0204**	**Streuobstbestand (Streuobstwiese/-weide, Obstbaumreihen)**			
Charakteristik:					
		Bearbeiter:	Kurt Nadler		

lfd. Nummer:	**487**	Fläche: in m²	**89**	Länge in m:	**18**
Bestandestyp:	**0204**	**Streuobstbestand (Streuobstwiese/-weide, Obstbaumreihen)**			
Charakteristik:					
		Bearbeiter:	Kurt Nadler		

lfd. Nummer:	**488**	Fläche: in m²	**770**	Länge in m:	**154**
Bestandestyp:	**0204**	**Streuobstbestand (Streuobstwiese/-weide, Obstbaumreihen)**			
Charakteristik:					
		Bearbeiter:	Kurt Nadler		

lfd. Nummer:	**489**	Fläche: in m²	**184**	Länge in m:	**61**
Bestandestyp:	**0204**	**Streuobstbestand (Streuobstwiese/-weide, Obstbaumreihen)**			
Charakteristik:					
		Bearbeiter:	Kurt Nadler		

lfd. Nummer:	**490**	Fläche: in m²	**189**	Länge in m:	**63**
Bestandestyp:	**0206**	**Baumreihe, Allee**			
Charakteristik:					
		Bearbeiter:	Kurt Nadler		

lfd. Nummer:	**491**	Fläche: in m²	**96**	Länge in m:	**48**
Bestandestyp:	**0204**	**Streuobstbestand (Streuobstwiese/-weide, Obstbaumreihen)**			
Charakteristik:					
		Bearbeiter:	Kurt Nadler		

lfd. Nummer:	**492**	Fläche: in m²	**184**	Länge in m:	**61**
Bestandestyp:	**0204**	**Streuobstbestand (Streuobstwiese/-weide, Obstbaumreihen)**			
Charakteristik:					
		Bearbeiter:	Kurt Nadler		

lfd. Nummer: **493** Fläche: in m² **297** Länge in m: **74**
Bestandestyp: **0204 Streuobstbestand (Streuobstwiese/-weide, Obstbaumreihen)**
Charakteristik:
Bearbeiter: Kurt Nadler

lfd. Nummer: **494** Fläche: in m² **314** Länge in m: **105**
Bestandestyp: **0203 Heckenzug**
Charakteristik:
Bearbeiter: Kurt Nadler

lfd. Nummer: **495** Fläche: in m² **594** Länge in m: **148**
Bestandestyp: **030802 Mesophile, "bunte" Fettwiese und die meisten Magerrasen, -weiden**
Charakteristik: Botanisch wertvolle Wegböschung, mager, mit Daucus carota, Lotus corniculatus und Thymus pulegioides.
Bearbeiter: Kurt Nadler

lfd. Nummer: **496** Fläche: in m² **54** Länge in m: **27**
Bestandestyp: **0204 Streuobstbestand (Streuobstwiese/-weide, Obstbaumreihen)**
Charakteristik:
Bearbeiter: Kurt Nadler

lfd. Nummer: **497** Fläche: in m² **200** Länge in m: **50**
Bestandestyp: **0204 Streuobstbestand (Streuobstwiese/-weide, Obstbaumreihen)**
Charakteristik:
Bearbeiter: Kurt Nadler

lfd. Nummer: **498** Fläche: in m² **47** Länge in m: **16**
Bestandestyp: **0204 Streuobstbestand (Streuobstwiese/-weide, Obstbaumreihen)**
Charakteristik:
Bearbeiter: Kurt Nadler

lfd. Nummer: **499** Fläche: in m² **90** Länge in m: **45**
Bestandestyp: **0204 Streuobstbestand (Streuobstwiese/-weide, Obstbaumreihen)**
Charakteristik:
Bearbeiter: Kurt Nadler

lfd. Nummer: **500** Fläche: in m² **58** Länge in m: **19**
Bestandestyp: **0203 Heckenzug**
Charakteristik:
Bearbeiter: Kurt Nadler

lfd. Nummer: **501** Fläche: in m² **594** Länge in m: **119**
Bestandestyp: **0304 Sukzessionsfläche in ehemaligen Intensivgebieten**
Charakteristik:
Bearbeiter: Kurt Nadler

lfd. Nummer: **502** Fläche: in m² **821** Länge in m: **205**
Bestandestyp: **0304 Sukzessionsfläche in ehemaligen Intensivgebieten**
Charakteristik:
Bearbeiter: Kurt Nadler

lfd. Nummer: **503** Fläche: in m² **321** Länge in m: **107**
Bestandestyp: **0204 Streuobstbestand (Streuobstwiese/-weide, Obstbaumreihen)**
Charakteristik:
Bearbeiter: Kurt Nadler

lfd. Nummer: **504** Fläche: in m² **130** Länge in m: **32**
Bestandestyp: **0206 Baumreihe, Allee**
Charakteristik:
Bearbeiter: Kurt Nadler

lfd. Nummer: **505** Fläche: in m² **125** Länge in m: **31**
Bestandestyp: **0206 Baumreihe, Allee**
Charakteristik:
Bearbeiter: Kurt Nadler

lfd. Nummer: **506** Fläche: in m² **80** Länge in m: **27**
Bestandestyp: **0206 Baumreihe, Allee**
Charakteristik:
Bearbeiter: Kurt Nadler

lfd. Nummer: **507** Fläche: in m² **113** Länge in m: **38**
Bestandestyp: **0206 Baumreihe, Allee**
Charakteristik:
Bearbeiter: Kurt Nadler

lfd. Nummer: **508** Fläche: in m² **303** Länge in m: **151**
Bestandestyp: **0203 Heckenzug**
Charakteristik:
Bearbeiter: Kurt Nadler

lfd. Nummer: **509** Fläche: in m² **232** Länge in m: **116**
Bestandestyp: **0202 Uferbegleitgehölz**
Charakteristik: Mit Schwarzerle und Esche, lockeres Gehölz und Lebensraum des Sumpfrohrsängers.
Bearbeiter: Kurt Nadler

lfd. Nummer: **510** Fläche: in m² **174** Länge in m: **87**
Bestandestyp: **0202 Uferbegleitgehölz**
Charakteristik: Staudenflur mit lockerem Jungerlenbestand.
Bearbeiter: Kurt Nadler

lfd. Nummer: **511** Fläche: in m² **88** Länge in m: **29**
Bestandestyp: **0204 Streuobstbestand (Streuobstwiese/-weide, Obstbaumreihen)**
Charakteristik:
Bearbeiter: Kurt Nadler

lfd. Nummer: **512** Fläche: in m² **762** Länge in m: **381**
Bestandestyp: **0304 Sukzessionsfläche in ehemaligen Intensivgebieten**
Charakteristik:
Bearbeiter: Kurt Nadler

lfd. Nummer: **513** Fläche: in m² **391** Länge in m: **130**
Bestandestyp: **0206 Baumreihe, Allee**
Charakteristik:
Bearbeiter: Kurt Nadler

lfd. Nummer: **514** Fläche: in m² **234** Länge in m: **39**
Bestandestyp: **0203 Heckenzug**
Charakteristik:
Bearbeiter: Kurt Nadler

lfd. Nummer: **515** Fläche: in m² **857** Länge in m: **143**
Bestandestyp: **0203 Heckenzug**
Charakteristik:
Bearbeiter: Kurt Nadler

lfd. Nummer: **516** Fläche: in m² **408** Länge in m: **102**
Bestandestyp: **0204 Streuobstbestand (Streuobstwiese/-weide, Obstbaumreihen)**
Charakteristik:
Bearbeiter: Kurt Nadler

lfd. Nummer: **517** Fläche: in m² **123** Länge in m: **31**
Bestandestyp: **0204 Streuobstbestand (Streuobstwiese/-weide, Obstbaumreihen)**
Charakteristik:
Bearbeiter: Kurt Nadler

lfd. Nummer: **518** Fläche: in m² **1413** Länge in m: **471**
Bestandestyp: **0204 Streuobstbestand (Streuobstwiese/-weide, Obstbaumreihen)**
Charakteristik:
Bearbeiter: Kurt Nadler

lfd. Nummer: **519** Fläche: in m² **233** Länge in m: **78**
Bestandestyp: **0204 Streuobstbestand (Streuobstwiese/-weide, Obstbaumreihen)**
Charakteristik:
Bearbeiter: Kurt Nadler

lfd. Nummer: **520** Fläche: in m² **203** Länge in m: **68**
Bestandestyp: **0204 Streuobstbestand (Streuobstwiese/-weide, Obstbaumreihen)**
Charakteristik:
Bearbeiter: Kurt Nadler

lfd. Nummer: **521** Fläche: in m² **492** Länge in m: **82**
Bestandestyp: **0206 Baumreihe, Allee**
Charakteristik:
Bearbeiter: Kurt Nadler

lfd. Nummer: **522** Fläche: in m² **100** Länge in m: **100**
Bestandestyp: **0402 Fließendes Gewässer**
Charakteristik: Raingraben zwischen Intensivgrünland und Acker.
Bearbeiter: Kurt Nadler

lfd. Nummer: **523** Fläche: in m² **93** Länge in m: **93**
Bestandestyp: **0402 Fließendes Gewässer**
Charakteristik: Wiesengraben in Intensivgrünland.
Bearbeiter: Kurt Nadler

lfd. Nummer: **524** Fläche: in m² **165** Länge in m: **165**
Bestandestyp: **0402 Fließendes Gewässer**
Charakteristik: Raingraben, vorwiegend zwischen Äckern.
Bearbeiter: Kurt Nadler

lfd. Nummer: **525** Fläche: in m² **254** Länge in m: **254**
Bestandestyp: **0402 Fließendes Gewässer**
Charakteristik: Raingraben zwischen Acker und Intensivgrünland, entspringt aus Verrohrung.
Bearbeiter: Kurt Nadler

lfd. Nummer: **526** Fläche: in m² **519** Länge in m: **173**
Bestandestyp: **030802 Mesophile, "bunte" Fettwiese und die meisten Magerrasen, -weiden**
Charakteristik: Teils bepflanzte, teils noch gemähte Böschung mit Arrhenatherum elatius, viel Colchicum autumnale, teilweise blumenreich.
Bearbeiter: Kurt Nadler

lfd. Nummer: **527** Fläche: in m² **400** Länge in m: **200**
Bestandestyp: **0304 Sukzessionsfläche in ehemaligen Intensivgebieten**
Charakteristik:
Bearbeiter: Kurt Nadler

lfd. Nummer: **528** Fläche: in m² **59** Länge in m: **30**
Bestandestyp: **0203 Heckenzug**
Charakteristik:
Bearbeiter: Kurt Nadler

lfd. Nummer: **529** Fläche: in m² **22** Länge in m: **22**
Bestandestyp: **0202 Uferbegleitgehölz**
Charakteristik: Jungerlen an Fischteichufer.
Bearbeiter: Kurt Nadler

lfd. Nummer: **530** Fläche: in m² **250** Länge in m: **63**
Bestandestyp: **0203 Heckenzug**
Charakteristik:
Bearbeiter: Kurt Nadler

lfd. Nummer: **531** Fläche: in m² **188** Länge in m: **47**
Bestandestyp: **0203 Heckenzug**
Charakteristik:
Bearbeiter: Kurt Nadler

lfd. Nummer: **532** Fläche: in m² **101** Länge in m: **34**
Bestandestyp: **0203 Heckenzug**
Charakteristik:
Bearbeiter: Kurt Nadler

lfd. Nummer: **533** Fläche: in m² **147** Länge in m: **73**
Bestandestyp: **030802 Mesophile, "bunte" Fettwiese und die meisten Magerrasen, -weiden**
Charakteristik: Mit Daucus carota, Centaurea jacea und Leontodon hispidus.
Bearbeiter: Kurt Nadler

lfd. Nummer: **534** Fläche: in m² **1206** Länge in m: **301**
Bestandestyp: **0203 Heckenzug**
Charakteristik:
Bearbeiter: Kurt Nadler

lfd. Nummer: **535** Fläche: in m² **901** Länge in m: **300**
Bestandestyp: **0203 Heckenzug**
Charakteristik:
Bearbeiter: Kurt Nadler

lfd. Nummer: **536** Fläche: in m² **326** Länge in m: **163**
Bestandestyp: **0203 Heckenzug**
Charakteristik:
Bearbeiter: Kurt Nadler

lfd. Nummer: **537** Fläche: in m² **204** Länge in m: **102**
Bestandestyp: **0204 Streuobstbestand (Streuobstwiese/-weide, Obstbaumreihen)**
Charakteristik:
Bearbeiter: Kurt Nadler

lfd. Nummer: **538** Fläche: in m² **215** Länge in m: **107**
Bestandestyp: **0204 Streuobstbestand (Streuobstwiese/-weide, Obstbaumreihen)**
Charakteristik:
Bearbeiter: Kurt Nadler

lfd. Nummer: **539** Fläche: in m² **203** Länge in m: **68**
Bestandestyp: **0204 Streuobstbestand (Streuobstwiese/-weide, Obstbaumreihen)**
Charakteristik:
Bearbeiter: Kurt Nadler

lfd. Nummer: **540** Fläche: in m² **36** Länge in m: **18**
Bestandestyp: **0204 Streuobstbestand (Streuobstwiese/-weide, Obstbaumreihen)**
Charakteristik:
Bearbeiter: Kurt Nadler

lfd. Nummer: **541** Fläche: in m² **173** Länge in m: **58**
Bestandestyp: **0204 Streuobstbestand (Streuobstwiese/-weide, Obstbaumreihen)**
Charakteristik:
Bearbeiter: Kurt Nadler

lfd. Nummer: **542** Fläche: in m² **148** Länge in m: **49**
Bestandestyp: **0204 Streuobstbestand (Streuobstwiese/-weide, Obstbaumreihen)**
Charakteristik:
Bearbeiter: Kurt Nadler

lfd. Nummer: **543** Fläche: in m² **303** Länge in m: **152**
Bestandestyp: **0204 Streuobstbestand (Streuobstwiese/-weide, Obstbaumreihen)**
Charakteristik:
Bearbeiter: Kurt Nadler

lfd. Nummer: **544** Fläche: in m² **176** Länge in m: **59**
Bestandestyp: **0204 Streuobstbestand (Streuobstwiese/-weide, Obstbaumreihen)**
Charakteristik:
Bearbeiter: Kurt Nadler

lfd. Nummer: **545** Fläche: in m² **149** Länge in m: **50**
Bestandestyp: **0204 Streuobstbestand (Streuobstwiese/-weide, Obstbaumreihen)**
Charakteristik:
Bearbeiter: Kurt Nadler

lfd. Nummer: **546** Fläche: in m² **413** Länge in m: **207**
Bestandestyp: **030802 Mesophile, "bunte" Fettwiese und die meisten Magerrasen, -weiden**
Charakteristik: Straßenböschung mit Arrhenatherum elatius, Daucus carota und etwas Knautia arvensis.
Bearbeiter: Kurt Nadler

lfd. Nummer: **547** Fläche: in m² **333** Länge in m: **83**
Bestandestyp: **0203 Heckenzug**
Charakteristik:
Bearbeiter: Kurt Nadler

lfd. Nummer: **548** Fläche: in m² **59** Länge in m: **30**
Bestandestyp: **0203 Heckenzug**
Charakteristik:
Bearbeiter: Kurt Nadler

lfd. Nummer: **549** Fläche: in m² **80** Länge in m: **40**
Bestandestyp: **0203 Heckenzug**
Charakteristik:
Bearbeiter: Kurt Nadler

lfd. Nummer: **550** Fläche: in m² **237** Länge in m: **79**
Bestandestyp: **0203 Heckenzug**
Charakteristik:
Bearbeiter: Kurt Nadler

lfd. Nummer: **551** Fläche: in m² **501** Länge in m: **167**
Bestandestyp: **0204 Streuobstbestand (Streuobstwiese/-weide, Obstbaumreihen)**
Charakteristik:
Bearbeiter: Kurt Nadler

lfd. Nummer: **552** Fläche: in m² **683** Länge in m: **228**
Bestandestyp: **0204 Streuobstbestand (Streuobstwiese/-weide, Obstbaumreihen)**
Charakteristik:
Bearbeiter: Kurt Nadler

lfd. Nummer: **553** Fläche: in m² **142** Länge in m: **35**
Bestandestyp: **0304 Sukzessionsfläche in ehemaligen Intensivgebieten**
Charakteristik:
Bearbeiter: Kurt Nadler

lfd. Nummer: **554** Fläche: in m² **68** Länge in m: **68**
Bestandestyp: **0304 Sukzessionsfläche in ehemaligen Intensivgebieten**
Charakteristik:
Bearbeiter: Kurt Nadler

lfd. Nummer: **555** Fläche: in m² **522** Länge in m: **174**
Bestandestyp: **0204 Streuobstbestand (Streuobstwiese/-weide, Obstbaumreihen)**
Charakteristik:
Bearbeiter: Kurt Nadler

lfd. Nummer: **556** Fläche: in m² **324** Länge in m: **108**
Bestandestyp: **0204 Streuobstbestand (Streuobstwiese/-weide, Obstbaumreihen)**
Charakteristik:
Bearbeiter: Kurt Nadler

lfd. Nummer: **557** Fläche: in m² **118** Länge in m: **29**
Bestandestyp: **0204 Streuobstbestand (Streuobstwiese/-weide, Obstbaumreihen)**
Charakteristik:
Bearbeiter: Kurt Nadler

lfd. Nummer: **558** Fläche: in m² **290** Länge in m: **58**
Bestandestyp: **0304 Sukzessionsfläche in ehemaligen Intensivgebieten**
Charakteristik:
Bearbeiter: Kurt Nadler

lfd. Nummer: **559** Fläche: in m² **4037** Länge in m: **2019**
Bestandestyp: **0402 Fließendes Gewässer**
Charakteristik: Unterer Grünbachabschnitt, durchwegs ufergehölzgesäumt, unverbaut, lokal mäandrierend, Sohle überwiegend lehmig-schlammig, Ufer lehmig, vereinzelt Prallufer ausgebildet.
Bearbeiter: Kurt Nadler

lfd. Nummer: **560** Fläche: in m² **1947** Länge in m: **1947**
Bestandestyp: **0402 Fließendes Gewässer**
Charakteristik: Regulierungsstrecke des Grünbaches unterhalb von Offenhausen, mit schmalen Uferbrachsäumen, eine Sohlschwelle vorhanden, Verlauf durch Äcker, Brachen und Intensivgrünland.
Bearbeiter: Kurt Nadler

lfd. Nummer: **561** Fläche: in m² **248** Länge in m: **248**
Bestandestyp: **0402 Fließendes Gewässer**
Charakteristik: Begradigter Abschnitt des Grünbaches im Ortsgebiet von Offenhausen, mit fortschreitenden Ufergehölzaufwüchsen.
Bearbeiter: Kurt Nadler

lfd. Nummer: **562** Fläche: in m² **1036** Länge in m: **1036**
Bestandestyp: **0402 Fließendes Gewässer**
Charakteristik: Regulierter Abschnitt des Grünbaches oberhalb von Offenhausen, Verlauf vorwiegend in Intensivgrünland, vereinzelt entlang von Siedlungen, nur teilweise schmale Uferbrachsäume vorhanden, mit einzelnen Junggehölzen.
Bearbeiter: Kurt Nadler

lfd. Nummer: **563** Fläche: in m² **2140** Länge in m: **2140**
Bestandestyp: **0402 Fließendes Gewässer**
Charakteristik: Oberer Abschnitt des Grünbaches, durchwegs ufergehölzgesäumt, unverbaut, Sohle lehmig-schlammig, Ufer lehmig, mit eutropher Krautschicht mit Urtica dioica.
Bearbeiter: Kurt Nadler

lfd. Nummer: **564** Fläche: in m² **584** Länge in m: **584**
Bestandestyp: **0402 Fließendes Gewässer**
Charakteristik: Durchwegs ufergehölzgesäumter Bachlauf, Sohle überwiegend lehmig-schlammig, Ufer lehmig.
Bearbeiter: Kurt Nadler

lfd. Nummer: **565** Fläche: in m² **74** Länge in m: **74**
Bestandestyp: **0402 Fließendes Gewässer**
Charakteristik: Kleiner Bach, begradigter Abschnitt in Siedlungsgebiet, flache Uferböschungen eutroph, grasig-krautig.
Bearbeiter: Kurt Nadler

lfd. Nummer: **566** Fläche: in m² **291** Länge in m: **291**
Bestandestyp: **0402 Fließendes Gewässer**
Charakteristik: Kleiner Bach in Ortsgebiet, großteils ufergehölzgesäumt, neben Gärten, Gewerbeflächen und einer Sportanlage.
Bearbeiter: Kurt Nadler

lfd. Nummer: **567** Fläche: in m² **846** Länge in m: **846**
Bestandestyp: **0402 Fließendes Gewässer**
Charakteristik: Kleiner Bach, entlang Rand eines schmalen Auwaldes führend, tangiert Sportanlage und etliche Gärten, Sohle lehmig-schlammig mit etwas Schotter, Ufer lehmig bzw. baumwurzelgeprägt.
Bearbeiter: Kurt Nadler

lfd. Nummer: **568** Fläche: in m² **297** Länge in m: **297**
Bestandestyp: **0402 Fließendes Gewässer**
Charakteristik: Kleiner Bach innerhalb eines Ackers, begradigt, mit steilen, sehr eutrophen, weitestgehend unbestockten Uferböschungen, Sohle überwiegend schottrig.
Bearbeiter: Kurt Nadler

lfd. Nummer: **569** Fläche: in m² **150** Länge in m: **150**
Bestandestyp: **0402 Fließendes Gewässer**
Charakteristik: Kleiner Bach unterhalb eines Waldrandweges, ufergehölzgesäumt.
Bearbeiter: Kurt Nadler

lfd. Nummer: **570** Fläche: in m² **445** Länge in m: **445**
Bestandestyp: **0402 Fließendes Gewässer**
Charakteristik: Sehr kleiner Bach in Waldrandposition, mit zumindest einseitigem Ufergehölzbestand.
Bearbeiter: Kurt Nadler

lfd. Nummer: **571** Fläche: in m² **467** Länge in m: **467**
Bestandestyp: **0402 Fließendes Gewässer**
Charakteristik: Kleiner Bach, knapp außerhalb des Offenhausener Ortsgebietes, durchwegs mit Ufergehölzsaum und weitgehend natürlichem Verlauf, Sohle und Ufer überwiegend lehmig.
Bearbeiter: Kurt Nadler

lfd. Nummer: **572** Fläche: in m² **226** Länge in m: **226**
Bestandestyp: **0402 Fließendes Gewässer**
Charakteristik: Kurzer Abschnitt eines sehr kleinen Baches unterhalb Verrohrungsabschnitt: oberer Teil mit Ufergehölzsaum, unterer Teil durch Wiese in schmaler Betonrinne mit Halbkreisprofil verlaufend.
Bearbeiter: Kurt Nadler

lfd. Nummer: **573** Fläche: in m² **462** Länge in m: **116**
Bestandestyp: **030302 Sukzessionsfläche des trockenen Extensivgrünlandes mit oder ohne jüngerem Gehölzaufwuchs**
Charakteristik: Hochgrasige Rainböschung mit lockerem Baumbestand (dabei eine große Eiche).
Bearbeiter: Kurt Nadler

lfd. Nummer: **574** Fläche: in m² **268** Länge in m: **89**
Bestandestyp: **030802 Mesophile, "bunte" Fettwiese und die meisten Magerrasen, -weiden**
Charakteristik: Mit Leontodon hispidus, Knautia arvensis und Daucus carota.
Bearbeiter: Kurt Nadler

lfd. Nummer: **575** Fläche: in m² **30** Länge in m: **30**
Bestandestyp: **030802 Mesophile, "bunte" Fettwiese und die meisten Magerrasen, -weiden**
Charakteristik: Winziger Rest mesophiler Vegetation an einer Böschung, mit Leontodon hispidus, Ranunculus bulbosus und Salvia pratensis.
Bearbeiter: Kurt Nadler

lfd. Nummer: **576** Fläche: in m² **27** Länge in m: **27**
Bestandestyp: **0402 Fließendes Gewässer**
Charakteristik: Sehr kurzer Grabenabschnitt neben Straße.
Bearbeiter: Kurt Nadler

lfd. Nummer: **577** Fläche: in m² **477** Länge in m: **159**
Bestandestyp: **0304 Sukzessionsfläche in ehemaligen Intensivgebieten**
Charakteristik:
Bearbeiter: Kurt Nadler

lfd. Nummer: **578** Fläche: in m² **101** Länge in m: **34**
Bestandestyp: **0204 Streuobstbestand (Streuobstwiese/-weide, Obstbaumreihen)**
Charakteristik:
Bearbeiter: Kurt Nadler

lfd. Nummer: **579** Fläche: in m² **203** Länge in m: **51**
Bestandestyp: **030802 Mesophile, "bunte" Fettwiese und die meisten Magerrasen, -weiden**
Charakteristik: Mit Centaurea jacea.
Bearbeiter: Kurt Nadler

lfd. Nummer: **580** Fläche: in m² **135** Länge in m: **68**
Bestandestyp: **030802 Mesophile, "bunte" Fettwiese und die meisten Magerrasen, -weiden**
Charakteristik: Mit Festuca arundinacea, etwas Filipendula ulmaria, Geranium palustre und Rumex obtusifolius.
Bearbeiter: Kurt Nadler

lfd. Nummer: **581** Fläche: in m² **297** Länge in m: **99**
Bestandestyp: **0203 Heckenzug**
Charakteristik:
Bearbeiter: Kurt Nadler

lfd. Nummer: **582** Fläche: in m² **76** Länge in m: **76**
Bestandestyp: **030802 Mesophile, "bunte" Fettwiese und die meisten Magerrasen, -weiden**
Charakteristik: Mit Arrhenatherum elatius, Aegopodium podagraria und etwas Betonica officinalis, verbrachter Wegrain.
Bearbeiter: Kurt Nadler

lfd. Nummer: **583** Fläche: in m² **821** Länge in m: **117**
Bestandestyp: **0203 Heckenzug**
Charakteristik:
Bearbeiter: Kurt Nadler

lfd. Nummer: **584** Fläche: in m² **83** Länge in m: **83**
Bestandestyp: **030802 Mesophile, "bunte" Fettwiese und die meisten Magerrasen, -weiden**
Charakteristik: Relativ magerer Wiesensaum neben kanalisiertem Bächlein.
Bearbeiter: Kurt Nadler

lfd. Nummer: **585** Fläche: in m² **120** Länge in m: **120**
Bestandestyp: **030802 Mesophile, "bunte" Fettwiese und die meisten Magerrasen, -weiden**
Charakteristik: Wegböschung mit starkem Bestand von Geranium pratense.
Bearbeiter: Kurt Nadler

lfd. Nummer: **586** Fläche: in m² **173** Länge in m: **58**
Bestandestyp: **0204 Streuobstbestand (Streuobstwiese/-weide, Obstbaumreihen)**
Charakteristik:
Bearbeiter: Kurt Nadler

lfd. Nummer: **587** Fläche: in m² **279** Länge in m: **21**
Bestandestyp: **0206 Baumreihe, Allee**
Charakteristik:
Bearbeiter: Kurt Nadler

lfd. Nummer: **588** Fläche: in m² **411** Länge in m: **411**
Bestandestyp: **0402 Fließendes Gewässer**
Charakteristik: Sehr kleiner Bach mit überwiegendem Ufergehölzsaum, in kurzen straßennahen Abschnitten begradigt, Bachbett meist lehmig.
Bearbeiter: Kurt Nadler

lfd. Nummer: **589** Fläche: in m² **254** Länge in m: **0**
Bestandestyp: **0401 Stehendes Gewässer**
Charakteristik: Ehemaliger Viehtränkteich neben Güterweg in freier Flur auf flachem Hügelrücken, steile Ufer gehölzwurzelgeprägt, Wasserfläche beschattet.
Bearbeiter: Kurt Nadler

lfd. Nummer: **590** Fläche: in m² **254** Länge in m: **0**
Bestandestyp: **0207 Markanter Einzelbaum**
Charakteristik:
Bearbeiter: Kurt Nadler

lfd. Nummer: **591** Fläche: in m² **79** Länge in m: **0**
Bestandestyp: **0401 Stehendes Gewässer**
Charakteristik: Kleiner Teich neben Gehöft mit einzelnen Uferbüschen.
Bearbeiter: Kurt Nadler

lfd. Nummer: **592** Fläche: in m² **113** Länge in m: **0**
Bestandestyp: **0401 Stehendes Gewässer**
Charakteristik: Kleiner Teich in Auwald, zu benachbartem Fischteichareal gehörend.
Bearbeiter: Kurt Nadler

lfd. Nummer: **593** Fläche: in m² **28** Länge in m: **0**
Bestandestyp: **0204 Streuobstbestand (Streuobstwiese/-weide, Obstbaumreihen)**
Charakteristik:
Bearbeiter: Kurt Nadler

lfd. Nummer: **594** Fläche: in m² **154** Länge in m: **0**
Bestandestyp: **0204 Streuobstbestand (Streuobstwiese/-weide, Obstbaumreihen)**
Charakteristik:
Bearbeiter: Kurt Nadler

lfd. Nummer: **595** Fläche: in m² **79** Länge in m: **0**
Bestandestyp: **0207 Markanter Einzelbaum**
Charakteristik:
Bearbeiter: Kurt Nadler

lfd. Nummer: **596** Fläche: in m² **50** Länge in m: **0**
Bestandestyp: **0204 Streuobstbestand (Streuobstwiese/-weide, Obstbaumreihen)**
Charakteristik:
Bearbeiter: Kurt Nadler

lfd. Nummer: **597** Fläche: in m² **50** Länge in m: **0**
Bestandestyp: **0204 Streuobstbestand (Streuobstwiese/-weide, Obstbaumreihen)**
Charakteristik:
Bearbeiter: Kurt Nadler

ZOBODAT - www.zobodat.at

Zoologisch-Botanische Datenbank/Zoological-Botanical Database

Digitale Literatur/Digital Literature

Zeitschrift/Journal: Gutachten Naturschutzabteilung Oberösterreich

Jahr/Year: 2006

Band/Volume: 0462

Autor(en)/Author(s): diverse

Artikel/Article: Naturraumkartierung Oberösterreich. Landschaftserhebung Gemeinde Offenhausen. Endbericht. 1-78