



LAND

OBERÖSTERREICH

Naturraumkartierung Oberösterreich

Landschaftserhebung Gemeinde Raab



natur:raum
Naturraumkartierung Oberösterreich

Endbericht



Land Oberösterreich

NATUR

Naturraumkartierung Oberösterreich

Landschaftserhebung
Gemeinde Raab

Endbericht

Kirchdorf an der Krems, 2009

natur:raum
Naturraumkartierung Oberösterreich

Technisches Büro für
Landschaftsplanung
DI Mag. Otmar Stöckl
A-4755 Zell/Pram Kranzweg 18
Telefon: ++43 (0) 77 64/74 34
Fax: ++43 (0) 77 64/74 34-40
office@freiraum-stoeckl.at

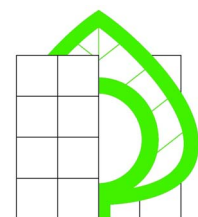

Freiraum & Landschaft

Projektleitung Naturraumkartierung Oberösterreich:

Mag. Günter Dorninger

Projektbetreuung Landschaftserhebungen:

Mag. Günter Dorninger

EDV/GIS-Betreuung

Mag. Günter Dorninger

Auftragnehmer:

Freiraum und Landschaft

TB für Landschaftsplanung

DI Mag. Otmar Stöckl

4755 Zell an der Pram, Kranzlweg 18

Bearbeiter:

Mag. Harald Pfleger

im Auftrag des Landes Oberösterreich,
Naturschutzabteilung – Naturraumkartierung OÖ

Foto der Titelseite:

Raab von Westen

Fotonachweis:

alle Fotos TB Freiraum und Landschaft

Redaktion:

AG Naturraumkartierung

Impressum:

Medieninhaber: Land Oberösterreich

Herausgeber:

Amt der O.ö. Landesregierung

Naturschutzabteilung – Naturraumkartierung Oberösterreich

4560 Kirchdorf an der Krems

Tel.: +43 7582 685 533

Fax: +43 7582 685 399

E-Mail: biokart.post@ooe.gv.at

Graphische Gestaltung: Mag. Günter Dorninger

Herstellung: Eigenvervielfältigung

Kirchdorf a. d. Krems, März 2009

© Alle Rechte, insbesondere das Recht der
Vervielfältigung, Verbreitung oder Verwertung bleiben
dem Land Oberösterreich vorbehalten

Inhaltsverzeichnis

| | | |
|----------|--|-----------|
| 1 | VORBEMERKUNGEN | 5 |
| 1.1 | Allgemeines | 5 |
| 1.2 | Beschreibung des Bearbeitungsgebietes | 6 |
| 1.2.1 | Lage | 6 |
| 1.2.2 | Bevölkerung, Siedlung, Wirtschaft und Verkehr | 6 |
| 1.2.3 | Klima | 7 |
| 1.2.4 | Geologie und Boden | 7 |
| 1.2.5 | Landschaftsgenese und naturräumliche Gliederung | 8 |
| 1.2.6 | Potenziell natürliche und aktuelle Vegetation | 9 |
| 2 | BESCHREIBUNG DER EINZELNEN TEILGEBIETE | 10 |
| 2.1 | Teilgebiet 1: Dicht bebautes Gebiet mit kaum noch dörflichem Charakter | 13 |
| 2.2 | Teilgebiet 2: Landwirtschaftlich intensiv genutztes Hügelland mit mäßiger bis guter Strukturierung | 14 |
| 3 | ZUSAMMENFASSENDE BESCHREIBUNG | 18 |
| 3.1 | Landschaftsbild | 18 |
| 3.1.1 | Relief | 18 |
| 3.1.2 | Leitstrukturen | 18 |
| 3.1.3 | Weitere landschaftsprägende Elemente | 18 |
| 3.2 | Ergebnisse der Landschaftserhebung | 20 |
| 3.3 | Naturschutzfachlich wertvolle Bereiche | 23 |
| 3.4 | Defizite und Ansatzpunkte für naturschutzfachliche Aufwertung | 24 |
| 4 | VERWENDETE LITERATUR UND QUELLENVERZEICHNIS | 26 |
| 4.1 | Datengrundlagen | 26 |
| 4.2 | Literaturverzeichnis | 26 |
| 4.3 | Sonstige Quellen | 27 |

Abbildungsverzeichnis

| | |
|--|----|
| Abb. 1: Übersicht Erhebungsgebiet mit Abgrenzung der Teilgebiete und ÖK50 | 11 |
| Abb. 2: Übersicht Erhebungsgebiet mit Abgrenzung der Teilgebiete und Orthophotos | 12 |

Tabellenverzeichnis

| | |
|--|----|
| Tabelle 1: Darstellung von Anzahl, Gesamtlänge und -fläche der erhobenen Bestandestypen in Relation zur gesamten Gemeindefläche (22,50 km ²) | 20 |
|--|----|

Anhang 1: Fotodokumentation

Anhang 2: Beschreibung der Einzelflächen

Anhang 3: Karten (1:5.000)

1 Vorbemerkungen

1.1 Allgemeines

Im Auftrag der Oö. Landesregierung, Naturschutzabteilung - Naturraumkartierung Oberösterreich, wird unter dem Titel „Naturraum, Naturraumkartierung Oberösterreich – Landschaftserhebung Oberösterreich“ die in Oberösterreich vorhandene Ausstattung, im Besonderen die der Kulturlandschaft, mit naturräumlich relevanten Strukturelementen und Biotopen erhoben. Im Gegensatz zur Biotopkartierung, die detaillierte Aussagen über die vegetationskundlichen Verhältnisse, Strukturmerkmale, Gefährdung, Nutzung, usw. trifft, gibt die Landschaftserhebung eine grobe und überblicksartige Darstellung der vorhandenen Elemente. Nur bestimmte Erhebungstypen werden über eine kurze Charakteristik beschrieben. Die Ergebnisse der Landschaftserhebung dienen als grundlegende Information für die Erarbeitung des Landschaftsleitbildes Oberösterreichs sowie für gutachterliche und planende Tätigkeiten von Behörden und anderen Planungsträgern. Bei konkreten Planungen sind jedoch aufbauend auf die Landschaftserhebung detailliertere Erhebungen durchzuführen.

Die Landschaftserhebung basiert auf einer Auswertung aktueller digitaler Farb-Orthophotos und vorliegender Unterlagen und erfolgt im Erhebungs- und Ausgabemaßstab 1 : 5.000. Begehungen werden auf ausgewählte Flächen beschränkt, und dienen insbesondere der Charakterisierung von Grünlandtypen sowie der Ansprache von Gehölzen. Bauland- und Siedlungsflächen sind nicht Gegenstand der Landschaftserhebung.

Die Ergebnisse der Landschaftserhebung werden für amtliche und private Gutachten, Planungen und Projekte zur Verfügung gestellt.

Das Technische Büro Stöckl wurde im Juni 2008 mit der Durchführung der Arbeiten zur Landschaftserhebung für die Gemeinde Raab im politischen Bezirk Schärding beauftragt. Der Bearbeitungszeitraum erstreckte sich von September 2008 bis März 2009. Das Gemeindegebiet ist Teil des Projektgebiets 2008-07.

Gegenständlicher Bericht fasst die Ergebnisse der Landschaftserhebung der Gemeinde Raab zusammen. Grundlegende Unterlagen für die Digitalisierung und Aufarbeitung der Daten wurden vom Auftraggeber bereitgestellt (vollständige Auflistung siehe Kap. 4). Diese Unterlagen wurden durch den Flächenwidmungsplan der Gemeinde, durch diverse Literatur zum Landschaftsraum und weitere Recherchen im Internet ergänzt. Eine entscheidende Rolle für die Berichtserstellung sind die im Rahmen der Begehung vertieften Gebietskenntnisse und Wahrnehmungen durch den Bearbeiter.

1.2 Beschreibung des Bearbeitungsgebietes

1.2.1 Lage

Die Gemeinde Raab liegt im Südwesten des Bezirkes Schärding auf einer Seehöhe von 350 bis 530m üNN., die Ortschaft selbst ist in der ÖK50 mit einer Seehöhe von 381m vermerkt. Die Katasterfläche der Gemeinde beträgt 22,46 km² (Quelle: <http://www.statistik.at/blickgem/index.jsp>; Größe im GIS: 22,50 km²).

Die Entfernung zu Bezirkshauptstadt Schärding beträgt 18,5 km Luftlinie.

1.2.2 Bevölkerung, Siedlung, Wirtschaft und Verkehr

Bevölkerung

Die Gemeinde Raab zählte bei der Volkszählung 2001 2271 Einwohner. Damit kam es zu einem leichten Anstieg von 3% seit der Volkszählung 1991. Die Bevölkerungsdichte betrug 2001 101 Einwohner/km² (Quelle: <http://www.statistik.at/blickgem/index.jsp>). Seit 2001 ist es zu einem leichten Rückgang auf 2266 Einwohner (2008) gekommen (Quelle: www.land-oberoesterreich.gv.at).

Siedlung

Die dichteste Besiedlung findet man am um den Hauptort, der schon mit den Vororten Brünning, Bründl und Steinbruck zusammengewachsen ist.

Eine größere landwirtschaftliche Siedlung sowie eine davon etwas entfernte Einfamilienhaussiedlung sind im Bereich Krennhof südlich von Raab zu finden.

Im restlichen Gemeindegebiet sind zahlreiche Weiler, Kleinweiler und Einzelgehöfte regelmäßig verstreut, die größten dieser Weiler (überwiegend mit Einfamilienhaus-Anteil) sind: Weeg, Thal, Niederham, Gauzham und Pausing.

Wirtschaft

51,2 % der Erwerbstätigen am Arbeitsort sind im zweiten Sektor (Industrie, Gewerbe, Bauwesen) beschäftigt, 37,1 % im dritten Sektor (Dienstleistungen). 11,7 % sind in der Land- und Forstwirtschaft tätig.

63,5 % der Raaber Einwohner, die erwerbstätig sind, pendeln zur Arbeit aus, 59,3 % der in Raab Beschäftigten sind Einpendler (Daten vom Jahr 2001; Quelle: <http://www2.land-oberoesterreich.gv.at/statregionaldb/StartGemeindeauswahl.jsp>).

Die Land- und Forstwirtschaft prägt die Landschaft um Raab wesentlich, daher wird ihre Struktur kurz beschrieben:

Gemäß dem Bundestrend ist die Anzahl der land- und forstwirtschaftlichen Betriebe von 1995 bis 1999 von 124 auf 105 (-15,3%) zurückgegangen, wobei die Zahl der Nebenerwerbsbetriebe weniger stark abgenommen hat (von 63 auf 57; -9,5%) als die der Haupterwerbsbetriebe (von 56 auf 45; -19,6%). Gemäß dieser Entwicklung hat die durchschnittliche Betriebsgröße von 16,3 auf 18,6 ha um 14,5 % zugenommen (Quelle: <http://www.statistik.at/blickgem/index.jsp>).

Die gesamte landwirtschaftliche Nutzfläche betrug 1999 1683 ha (1995: 1653 ha). Davon waren 965 ha Ackerland und 624 ha Grünland (Quelle: <http://www2.land-oberoesterreich.gv.at/statlandwirtschaft/StartLandwirtschaft.jsp>).

Verkehr

Die wichtigste Verkehrsverbindung der Gemeinde stellt die Bundesstraße B129 von Linz über Eferding und Peuerbach nach Allending bei Schärding dar. Diese Straße führt allerdings nicht durch den Hauptort, sondern ca. 1,7km nördlich des Ortszentrums in O-W-Richtung vorbei. Allerdings gibt es eine Landstraße, die von der B129 über Raab nach Zell/Pram führt. Von dieser zweigt bei Brünning eine weitere mehrspurige Straße ab, auf der man Richtung Westen nach Andorf gelangt. In Raab zweigt eine ebensolche Straße Richtung Osten nach St. Willibald ab.

1.2.3 Klima

Das Gemeindegebiet von Raab liegt im mitteleuropäischen Klimabereich, laut den Karten des Oberösterreichischen Klimaatlas (OÖ. MUSEALVEREIN 1998) beträgt die mittlere Jahreslufttemperatur 7-9°C, die durchschnittliche Jahresniederschlagssumme liegt zwischen 900 und 1000 mm. Die mittlere Zahl der jährlichen Frosttage beträgt 100-120, an 50-75 Tagen im Jahr liegt Schnee.

Aus den Daten 1971-2000 der 15,7 km entfernten Klimastation Waizenkirchen (www.zamg.ac.at) gehen folgende Werte hervor:

Tagesmittel Jänner: -2,3°C; Tagesmittel Juli: 17,8°C; Tagesmittel Jahr: 7,9°C.

Jahresniederschlagssumme: 817,4 l/qm; Jahresneuschneesumme: 61,3 cm

Jahresdurchschnittswindgeschwindigkeit: 1,4 m/s; Hauptwindrichtungen: W (28%), O (21,8%)

1.2.4 Geologie und Boden

Geologisch liegt die Gemeinde Raab mit Ausnahme des nordöstlichen Ecks in der Molassezone, deren Entstehung ins Zeitalter des Tertiärs zurückreicht: Zu dieser Zeit befand sich zwischen Alpen und Böhmischer Masse ein flacher Meerestrog, der sich tektonisch langsam absenkte, aber gleichzeitig infolge einer starken Ablagerung von tonig-feinsandigen Stoffen immer seichter wurde und schließlich austrocknete, wobei die obersten Sedimente dieses sogenannten „Schliers“ im Kartierungsbereich aus der Zeit des „Ottngang“ stammen und somit etwa 19,5-17,5 Mio Jahre alt sind (TOLLMANN 1985). Aus derselben Zeit stammen auch die typischerweise am Meeresrand abgelagerten, etwas gröberen „Enzenkirchener Sande“. Aus der Geologischen Karte 1:200 000 (www.geologie.ac.at) ist ersichtlich, dass dieser Schlier hauptsächlich in der Südhälfte der Gemeinde das Ausgangsmaterial für die Bodenbildung darstellt, während die Nordhälfte aus den Enzenkirchener Sanden aufgebaut ist.

Im anschließenden Quartär wurden von den Flüssen im Wechsel von Eis- und Warmzeiten riesige Schotterfluren (Decken- und Terrassenschotter) aufgeschüttet, die ihren Ursprung in den Endmoränenwällen der Eiszeit-Gletscher haben. Im Laufe und vor allem gegen Ende der Warmzeiten schnitten sich die Flüsse wieder in diese Schotterkörper ein, wodurch der Hügellandcharakter entstanden ist. Parallel dazu kam es infolge der geringen Vegetationsbedeckung in den Kaltzeiten zu Staublehmbildungen durch Windeinfluss. Dieser Löss ist ausschließlich im Tal der Raab östlich des Hauptortes zu finden, ein kleiner Bereich mit hervortretendem Deckenschotter befindet sich etwas südlich des Hauptortes.

Die Entstehung der flachen Talniederungen von Pram, Raab und Wiesbach ist auf nacheiszeitliche Ablagerungen der Fließgewässer zurückzuführen.

Das nordöstliche Eck der Gemeinde reicht in die geologische Zone der Böhmischen Masse, genauer gesagt in das Moldanubikum, dessen Gesteine vor 350-300 Mio. Jahren im Zuge der Variszischen Gebirgsbildung entstanden sind. Der Großteil dieses Bereichs besteht aus Peuerbacher Granit.

Gemäß der Digitalen Bodenkarte des BFW (<http://gis.lebensministerium.at/ebod>) finden sich folgende Bodentypengruppen in Raab: Braunerden bedecken den überwiegenden Teil des Hügellandes, nur vereinzelt finden sich Untypische Böden. Pseudogley ist nur im Südwesten an wenigen Stellen vorhanden. Entlang der meisten Bäche zieht sich ein Streifen Gleyboden, eine Ausnahme bildet die Pram, hier ist Auboden vorhanden.

1.2.5 Landschaftsgenese und naturräumliche Gliederung

Der Prozess der Entstehung der Landschaft, wie wir sie heute vorfinden, ist ein Wirkungsgeflecht von geologischen, pedologischen (Kap. 1.2.4) und klimatischen (Kap. 1.2.3) Faktoren. Hinzu kommt die historische Komponente der Besiedlungs- und Nutzungsgeschichte. Sie wiederum wurde kleinmaßstäblich d.h. großräumig neben herrschaftspolitischen Entwicklungen von großklimatischen Gegebenheiten beeinflusst, während kleinräumig vor allem Faktoren der Bodenbeschaffenheit und des Lokalklimas zum Tragen kommen:

Spätestens ab der Kelten- und Römerzeit ab 400 v.Chr. kann von einer Besiedelung ausgegangen werden. Die landschaftsprägende großflächige Rodung und Besiedelung des ehemals waldbedeckten Gebietes (zur ursprünglichen Waldvegetation siehe Kap. 1.2.6) geschah mit der Bairischen Landnahme im Frühmittelalter ab 500 n.Chr, es entstanden hauptsächlich Kleinweiler, um die herum die Schläge als unregelmäßige Blockfluren und blockartige Streifenfluren angeordnet waren.

Danach blieb die Struktur der Agrarlandschaft lange Zeit wahrscheinlich mehr oder weniger unverändert, erst im 20. Jahrhundert kam es durch die großflächigen Flurbereinigungen und Meliorationen, speziell in den 60er Jahren, zu landschaftsprägenden Veränderungen. Außerdem wurden im 20. Jahrhundert die bestehenden Laubwälder in Fichtenforste umgewandelt bzw. landwirtschaftliche Grenzertragsböden mit Fichte aufgeforstet (HAUSER et al. 2005).

Das Produkt dieser Prozesse ist die heutige Landschaft, die nun, anhängig von der Fragestellung, in in sich homogene Teilräume gegliedert werden kann:

Die naturschutzfachliche Raumgliederung unterteilt Oberösterreich nach naturschutzrelevanten Kriterien wie Geologie, Geomorphologie, landwirtschaftlicher Nutzungsform, Waldausstattung, tier- und pflanzenökologischen Gesichtspunkten usw. in 41 Raumeinheiten:

Nach dieser Raumgliederung liegt die Gemeinde Raab zum überwiegenden Teil (21,6 km² = 96%) in der Raumeinheit „Inn- und Hausruckviertler Hügelland“, die sich über weite Teile des Alpenvorlands von Linz westwärts erstreckt. Sie ist gekennzeichnet durch das hügelige Relief, Acker-Grünland-gemischte Landwirtschaft, zahlreiche Obstbaumbestände, vorwiegend kleine Waldflächen und ein dichtes Netz von kleinen Fließgewässern (HAUSER et al. 2005).

Ein kleiner Teil im Norden (0,9 km² = 4%) ist der Raumeinheit „Sauwald“ zuzurechnen. Sie wird geprägt von den weichen Formen des verwitterten Urgesteins, Acker-Günland-Mischung, einem hohen Waldanteil und naturnahen Fließgewässern (GRIMS et al. 2004).

Die Kulturlandschaftsgliederung Österreichs (WRBKA et al. 2002) basiert auf einer Satellitenbildgestützten österreichweiten Landschaftsklassifikation, in die Landschaftsmerkmale wie Boden- und Relieftypen, Regionalklimata, Landnutzungsklassen und Landschaftsstruktur eingeflossen sind. Sie unterscheidet 42 Kulturlandschaftstypengruppen, von denen folgende 5 im Gemeindegebiet von Raab vorkommen:

Der Ort Raab wurde der Typengruppe des „Kleinstädtischen Siedlungsraumes“ (0,9 km²) zugeordnet. Der Großteil des umliegenden Hügellandes wird als „Außeralpines Hügelland mit gemischtem Getreide/Feldfutter-Bau“ (15,9 km²) eingestuft. Nur im Norden reicht ein sehr kleiner Bereich von „Außeralpines Bergland mit dominierender Grünlandnutzung“ (0,04 km²) herein. Die Talböden der größeren Bäche zählen zu den „Außeralpines Tälern und Mulden mit

dominanter Grünlandnutzung“ (3,4 km²). Außerdem wurden zahlreiche der größeren Forst als „Große Waldinseln“ (2,1 km²) beschrieben.

1.2.6 Potenziell natürliche und aktuelle Vegetation

Nach der Gliederung der „Forstlichen Wuchsgebiete Österreichs“ (KILIAN et al. 1994) hat Raab Anteil an zwei Wuchsgebieten: „Wuchsgebiet 7.1: Nördliches Alpenvorland – Westteil“, das den Großteil der Gemeinde einnimmt; „Wuchsgebiet 9.1: Mühlviertel“, das nur im Norden den größeren Forst bei Thal beinhaltet. Das Gemeindegebiet von Raab befindet sich in der submontanen Höhenstufe, die von ~ 300 bis 500/600m üNN. angegeben wird.

Von Natur aus wären hier nährstoffreiche, leistungsfähige Laubmischwald-Standorte weit verbreitet:

- Submontaner Stieleichen-Hainbuchenwald (*Galio sylvatici-Carpinetum*) an warm-trockenen wie auch an staunassen, bindigen Standorten
- Buchenwald mit Tanne (*Luzulo nemorosae-Fagetum* auf bodensauren, *Asperulo odoratae-Fagetum* auf basischen Standorten)
- Bergahorn-Eschenwald (*Carici pendulae-Fraxinetum*) in Hang- und Tobelsituationen
- Auwälder: Grauerlen-Au (*Alnetum incanae*) und Eschen-Schwarzerlen-Au (*Carici remotae-Fraxinetum*, *Pruno-Fraxinetum*) vor allem an kleineren Bächen; Hartholz-Auwälder mit Esche, Bergahorn, Grauerle, Stieleiche, Winterlinde (*Aceri-Fraxinetum*) in gewässerferneren Bereichen

Aktuell findet man kaum echte Eichen-Hainbuchenwälder in Raab, lediglich im Südwesten der Gemeinde an der Böschung zur Pram hin ist ein Teilbereich diesem Waldtyp zuzurechnen. Ebenso ist im Nordosten, bereits über silikatischem Grund, ein Laub-Nadel-Mischwald zu finden, der bereichsweise einen hohen Eichen- und Hainbuchenanteil hat. Außerdem lassen manche Waldränder lassen die einstige Vegetation erahnen. Auch mit den Buchenwäldern ist es ähnlich, so sind in den Laub-Nadel-Mischforsten höchstens einige kleine Bereiche mit einem höheren Buchenanteil zu finden, doch der dortige Laubholzanteil geht in erster Linie auf Laubholzsukzession auf Schlagflächen zurück.

Bergahorn-Eschenwälder sind in manchen Tälchen und kleinen Tobeln vorhanden, meist übergehend in den folgenden Waldtyp.

Lineare und nicht selten auch flächige Bestände von durchaus naturnahen Auwäldern sind an fast allen Fließgewässern der Gemeinde vorhanden.

Ansonsten sind die Waldbestände von meist intensiv genutztem Acker- und Grünland ersetzt worden, wobei die jeweilige Verteilung dieser beiden Nutzungstypen im Gemeindegebiet recht gut von der „Österreichischen Kulturlandschaftsgliederung“ beschrieben wird (siehe Kap. 1.2.5).

In den Äckern finden sich aufgrund der intensiven Bewirtschaftung meist nur eine geringe Arten- und oft auch Individuenzahl von Beikräutern.

Die dominierenden Wiesentypen sind intensive Fuchsschwanz- und Glatthaferwiesen, die auch in den Streuobstbeständen vorherrschen. Naturschutzfachlich wertvolle mesophile Wiesengesellschaften sind, ausschließlich in der Osthälfte der Gemeinde verteilt, nur noch eher kleinflächig vorhanden und in der Regel verhältnismäßig intensiv genutzt. Feuchtwiese konnte nur eine gefunden werden, nämlich im Osten bei Gautzham, und auch ihre Ausprägung ist eher artenarm.

2 Beschreibung der einzelnen Teilgebiete

Die Gemeinde Raab kann aufgrund des Bebauungsgrades, des Reliefs und des Waldanteils in vier Landschaftsräume unterteilt werden.

Begründung für die Abgrenzung der einzelnen Teilgebiete:

Die Abgrenzung von Teilgebiet 1 (Flache Talniederung mit mäßiger bis guter Strukturierung) zum Teilgebiet 2 (Stark reliefiertes Hügelland mit mäßiger bis guter Strukturierung) erfolgt aufgrund der höheren Reliefenergie und der unterschiedlichen Geomorphologie.

Die Abgrenzung von Teilgebiet 2 (Stark reliefiertes Hügelland mit mäßiger bis guter Strukturierung) zum Teilgebiet 4 (Dicht bebautes Ortsgebiet) erfolgt aufgrund des höheren Bebauungsgrades.

Die Abgrenzung von Teilgebiet 2 (Stark reliefiertes Hügelland mit mäßiger bis guter Strukturierung) zum Teilgebiet 3 (Walddominiertes, stark reliefiertes Bergland) erfolgt aufgrund der höheren Reliefenergie und des höheren Waldanteils.



Abb. 1: Übersicht Erhebungsgebiet mit Abgrenzung der Teilgebiete und ÖK50

- Teilgebiet 1: Flache Talniederung mit mäßiger bis guter Strukturierung
- Teilgebiet 2: Stark reliefiertes Hügelland mit mäßiger bis guter Strukturierung
- Teilgebiet 3: Walddominiertes, stark reliefiertes Bergland
- Teilgebiet 4: Dicht bebautes Ortsgebiet

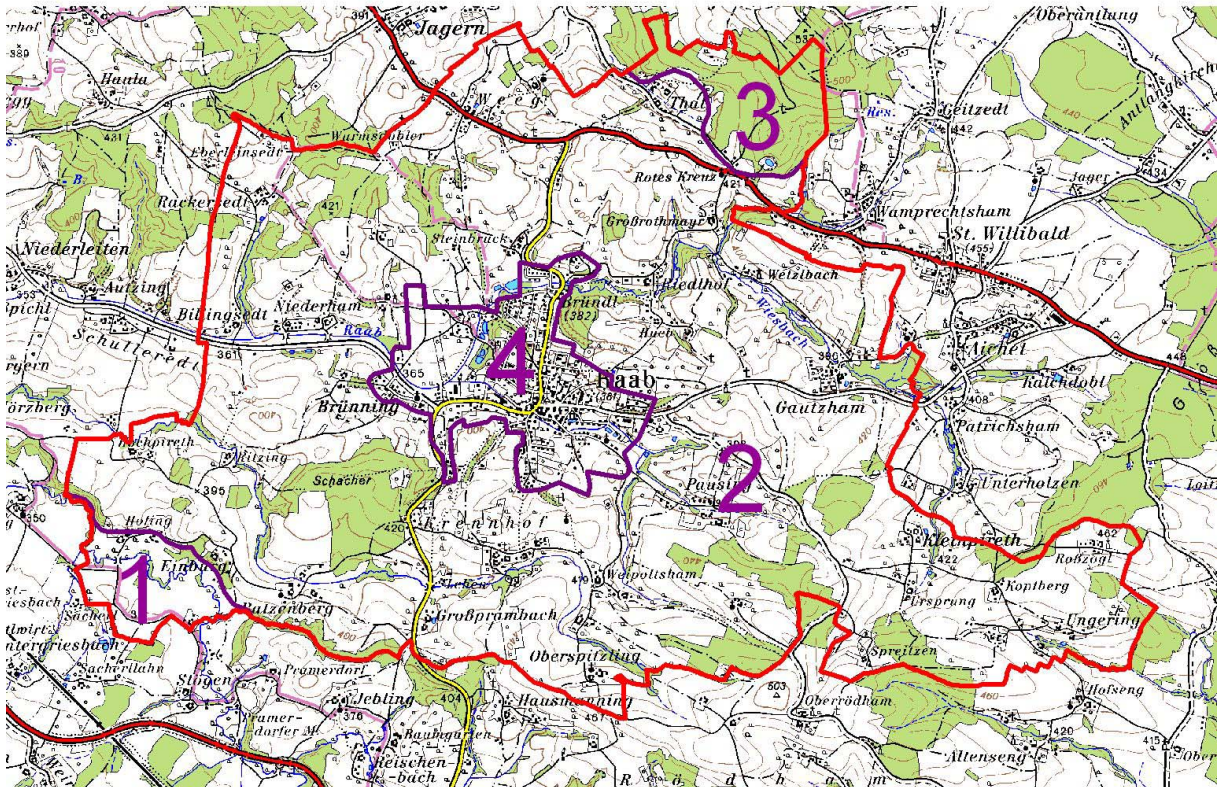

Abb. 2: Übersicht Erhebungsgebiet mit Abgrenzung der Teilgebiete und Orthophotos

- Teilgebiet 1: Flache Talniederung mit mäßiger bis guter Strukturierung
- Teilgebiet 2: Stark reliefiertes Hügelland mit mäßiger bis guter Strukturierung
- Teilgebiet 3: Walddominiertes, stark reliefiertes Bergland
- Teilgebiet 4: Dicht bebautes Ortsgebiet

2.1 Teilgebiet 1: Flache Talniederung mit mäßiger bis guter Strukturierung

Das Teilgebiet 1 liegt nach der naturschutzfachlichen Raumgliederung Oberösterreichs in der Raumeinheit „Inn- und Hausruckviertler Hügelland“.

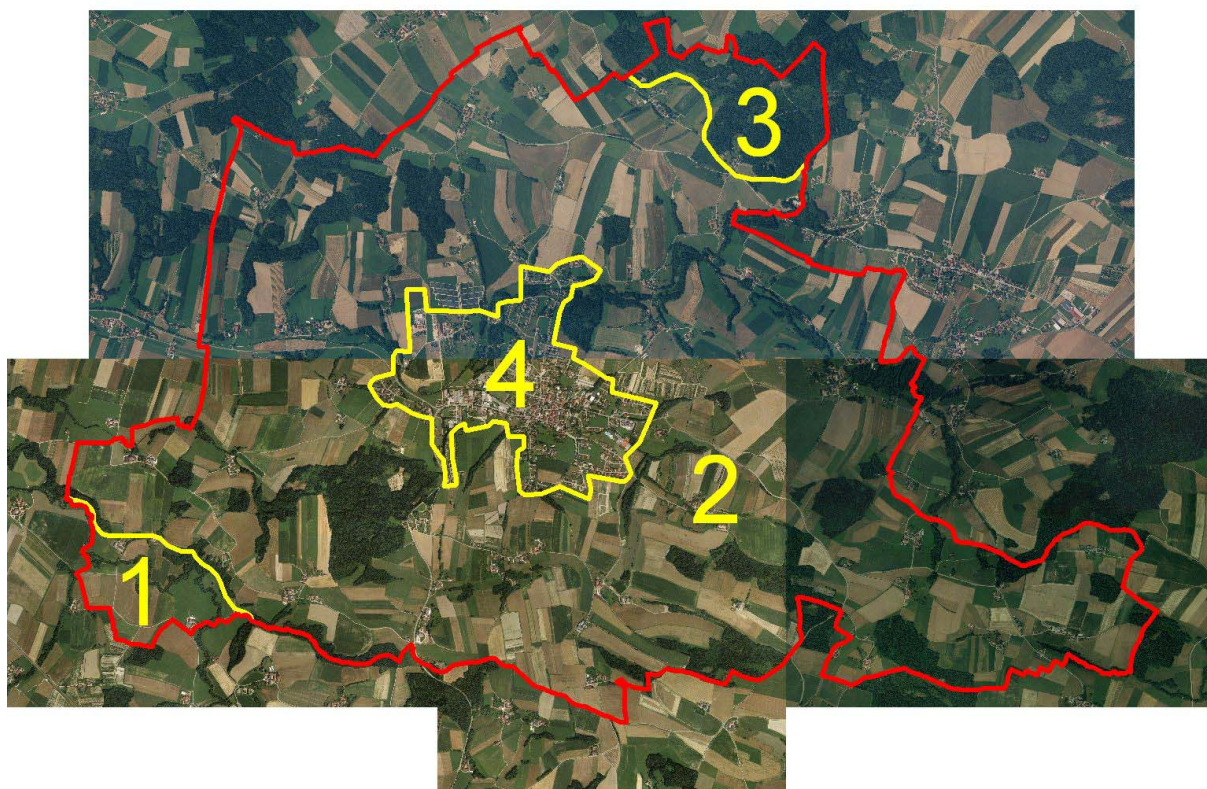
| Struktur-/Nutzungsmerkmal | Charakterisierung |
|--|--|
| Wald | <ul style="list-style-type: none"> • ca. 8% der Fläche des Teilgebiets • Eine kleiner Auwaldrest sowie die Hangfußbereiche der Hangwälder als Laubwaldbestände • Ein Teil eines mittelgroßen Laub-Nadel-Mischbestandes |
| Landwirtschaftliche Nutzung / Nutzungsintensität | <ul style="list-style-type: none"> • Acker-Grünland-Mischnutzung • Keine besonderen Grünlandtypen oder Brachen |
| Strukturelemente | <ul style="list-style-type: none"> • Mäßige Strukturierung durch Waldflächen und Ufergehölz • Um die beiden Höfe im Norden (Hofing) kleinräumig gute Strukturierung durch zusätzliche Baumreihen und Obstbaumbestände • Zwei kurze Hecken • Eine kleine Aufforstung neben der Pram • Lineare Ufergehölze an den Fließgewässern, an der Pram zwei flächige kleine Auwaldbestände |
| Gewässer | <ul style="list-style-type: none"> • Entwässerung durch die Pram nach Norden • Ein kleiner naturnaher Zubringer an der westlichen Gemeindegrenze • Pram naturnah mit gewundenem bis mäandrierendem Verlauf • Ein abgelassener naturferner Teich in Hofing |
| Rohstoffabbau / Deponien | <ul style="list-style-type: none"> • Keine |
| Siedlungsstruktur | <ul style="list-style-type: none"> • Drei Gehöfte |
| Relief | <ul style="list-style-type: none"> • Höhenlage 350-360m • Flache Tallandschaft • Keine stärkeren Geländeneigungen |
| Auffällige Entwicklungsprozesse / Landschaftseingriffe | <ul style="list-style-type: none"> • Keine |

2.2 Teilgebiet 2: Stark reliefiertes Hügelland mit mäßiger bis guter Strukturierung

Das Teilgebiet 2 liegt nach der naturschutzfachlichen Raumgliederung Oberösterreichs fast zur Gänze in der Raumeinheit „Inn- und Hausruckviertler Hügelland“. Nur im Norden reicht die Raumeinheit „Sauwald“ ein wenig ins Teilgebiet herein.

| Struktur-/Nutzungsmerkmal | Charakterisierung |
|--|---|
| Wald | <ul style="list-style-type: none"> • Ca. 15 % der Fläche des Teilgebiets (inkl. flächige Ufergehölze) • Laubwälder hauptsächlich kleine feldgehölzartige Bestände oder langgestreckt auf Böschungen; eine mittelgroße Auwaldfläche im Osten • 37 Laub-Nadel-Mischbestände in allen Größenklassen; je ein größerer Bestand südwestlich von Raab und im Nordwesten; Konzentration von mittelgroßen Beständen im Südosten • Vier Fichtenforste: ein größerer Bestand nordwestlich von Raab, ein mittelgroßer im äußersten Südosten, zwei kleine |
| Landwirtschaftliche Nutzung / Nutzungsintensität | <ul style="list-style-type: none"> • Intensive landwirtschaftliche Nutzung mit Acker-Dominanz • Eine eher artenarme Feuchtwiese bei Gauzham • Zehn meist eher intensive artenreichere Fettwiesen, konzentriert nördlich von Raab sowie im Südosten • Zahlreiche Wiesenbrachen: zwei feuchte Brachen im Osten, sieben bodenfrische Brachen im gesamten Teilgebiet verstreut; sechs Intensivwiesenbrachen |
| Strukturelemente | <ul style="list-style-type: none"> • Mäßige, vielfache aber auch gute Strukturierung vor allem durch Obstbaumelemente und Hecken, Ufergehölze und Waldflächen • Rücken des Hügellandes meist strukturärmer als die Bacheinhänge und siedlungsnahen Bereiche • Konzentration von Hecken nordwestlich von Raab • Acht Feldgehölze • Fließgewässer überwiegend von linearen, abschnittsweise flächigen Ufergehölzen begleitet • Drei kleine Aufforstungsflächen • Drei Komplexbiotop mit Obstbäumen, Brachen und Gehölzen in Hohlformen im Südosten |
| Gewässer | <ul style="list-style-type: none"> • Großteil des Teilgebiets Entwässerung Richtung Westen zur Pram • Nur ein Bach im Südosten entwässert nach Osten ins Aschachsystem • Fließgewässer überwiegend naturnah, vereinzelt allerdings abschnittsweise verrohrt • Hauptgewässer des Teilgebiet die Raab: oberhalb des Hauptortes naturnah, unterhalb begradigt und hart verbaut, lückiges Ufergehölz • 25 Fisch- Hof- und Bewässerungsteiche in allen Ausprägungen von naturnah bis naturfern |
| Rohstoffabbau / Deponien | <ul style="list-style-type: none"> • Eine aktive Sandgrube im Nordosten • Eine größere aufgelassene Sandgrube im Norden bei Thal • Vier kleine Schuttdeponien im Norden bei Thal und südlich von Raab |

| Struktur-/Nutzungsmerkmal | Charakterisierung |
|--|---|
| Siedlungsstruktur | <ul style="list-style-type: none">• Nur wenige größere Siedlungen: größere Einfamilienhausssiedlung bei Krennhof, dort auch eine größere lockere landwirtschaftliche Siedlung• Weitere größere Siedlungen, z.T. mit Einfamilienhausanteilen, im Teilgebiet verstreut: Niederham, Pausing, Gautzham, Riedlhof, Thal, Weeg• Zahlreiche weitere Kleinweiler und Einzelgehöfte regelmäßig über das Teilgebiet verstreut |
| Relief | <ul style="list-style-type: none">• Höhenlage 350-490 m• Buckliges Hügelland mit keinen größeren Verebnungen• Zahlreiche Böschungen, besonders östlich und westlich von Raab in den Tälern von Raab und Wiesbach |
| Auffällige Entwicklungsprozesse / Landschaftseingriffe | <ul style="list-style-type: none">• Keine |

2.3 Teilgebiet 3: Stark reliefiertes Hügelland mit mäßiger bis guter Strukturierung

Das Teilgebiet 2 liegt nach der naturschutzfachlichen Raumgliederung Oberösterreichs fast zur Gänze in der Raumeinheit „Sauwald“. Nur randlich reicht die Raumeinheit „Inn- und Hausruckviertler Hügelland“ etwas in das Teilgebiet herein.

| Struktur-/Nutzungsmerkmal | Charakterisierung |
|--|--|
| Wald | <ul style="list-style-type: none"> • Ca. 86 % der Fläche des Teilgebiets • Der Großteil des Teilgebiets wird von einem zusammenhängenden Laub-Nadel-Mischbestand eingenommen |
| Landwirtschaftliche Nutzung / Nutzungsintensität | <ul style="list-style-type: none"> • Auf den wenigen landwirtschaftlichen Nutzflächen Grünlandnutzung • Eine kleine Hochstaudenbrache |
| Strukturelemente | <ul style="list-style-type: none"> • Wenige kurze Hecken • Eine kleine Streuobstwiese, drei einzelne Obstbäume |
| Gewässer | <ul style="list-style-type: none"> • Randlich ein kleiner Bach • Zwei Gartenteiche, ein Steinbruchteich |
| Rohstoffabbau / Deponien | <ul style="list-style-type: none"> • Zwei nicht mehr in Abbau befindliche Steinbrüche |
| Siedlungsstruktur | <ul style="list-style-type: none"> • Kleine Einfamilienhaussiedlung beim Roten Kreuz |
| Relief | <ul style="list-style-type: none"> • Höhenlage 380-530 m • Stark reliefiertes Bergland • Zwei steile Felsbereiche in den ehemaligen Steinbrüchen |
| Auffällige Entwicklungsprozesse / Landschaftseingriffe | <ul style="list-style-type: none"> • Keine |

2.4 Teilgebiet 4: Dicht bebautes Ortsgebiet

Das Teilgebiet 4 liegt nach der naturschutzfachlichen Raumgliederung Oberösterreichs in der Raumeinheit „Inn- und Hausruckviertler Hügelland“.

| Struktur-/Nutzungsmerkmal | Charakterisierung |
|--|---|
| Wald | <ul style="list-style-type: none"> • Ca. 4 % der Fläche des Teilgebiets (inkl. flächige Ufergehölze) • Ein Laubwaldbestand in einem Tobel im Nordosten (nur tw. im Teilgebiet) • Ein Laub-Nadel-Mischbestand an der Böschung zur Raab hinab |
| Landwirtschaftliche Nutzung / Nutzungsintensität | <ul style="list-style-type: none"> • Aufgrund der dichten Bebauung nur wenige landwirtschaftliche Nutzflächen, vor allem Wiesen, aber auch einige Äcker sowie eine Baumschulfläche • Eine Intensivwiesenbrache im Nordwesten |
| Strukturelemente | <ul style="list-style-type: none"> • Kaum Strukturelemente: einige Hecken im Norden sowie bei den Kellergassen im Zentrum • Vereinzelt Obstbaumelemente, etwas mehr im Norden bei einem Bauernhof • Ein kleines Schilfröhricht im Westen an der Raab • Ebendort sowie im Norden Hochstaudenbrachen |
| Gewässer | <ul style="list-style-type: none"> • Entwässerung nach Westen zur Pram • Hauptgewässer Raab: im östlichen Abschnitt naturnah mit teils flächigen Ufergehölzen, im westlichen Abschnitt begradigt und hart verbaut, Ufergehölz lückig • Ein weiterer kleiner Bach von Südosten kommend: hart verbaut, ein Abschnitt verrohrt • Mehrere mäßig naturnahe bis naturnahe Teiche an der Raab; beim Schloß mäßig naturnaher Burggraben |
| Rohstoffabbau / Deponien | <ul style="list-style-type: none"> • Keine |
| Siedlungsstruktur | <ul style="list-style-type: none"> • Alter Ortskern, in allen Himmelrichtungen von Einfamilienhaussiedlungen umgeben • Großteil der Siedlungsfläche mit Einfamilienhäusern • Gewerbeflächen im Westen und Nordwesten |
| Relief | <ul style="list-style-type: none"> • Höhenlage 370-420 m • Buckliges Relief • Ortskern auf einem Südhang gelegen • Steile Böschung zur Raab hinab im Westen bis Nordwesten, außerdem eine ebensolche im Südwesten • Ein Hohlweg mit Kellergasse im nordwestlich des Zentrums; weitere Hohlwege/Tobel im Süden und im Nordosten; einige kleinere Böschungen im Norden |
| Auffällige Entwicklungsprozesse / Landschaftseingriffe | <ul style="list-style-type: none"> • Weitere Gewerbeansiedlungen im Nordwesten |

3 Zusammenfassende Beschreibung

3.1 Landschaftsbild

Das allgemeine Landschaftsbild der Gemeinde Raab lässt sich als land- und forstwirtschaftlich geprägtes, im Bereich um den Hauptort dicht besiedeltes Hügelland beschreiben.

3.1.1 Relief

Einer der wichtigsten Faktoren für das Landschaftsbild ist das Relief bzw. die Geomorphologie, sprich die Oberflächenbeschaffenheit einer Landschaft. Allgemein lässt sich die Gemeinde Raab als mäßig bis stark reliefiert beschreiben, zahlreiche hohe Böschungen (beispielsweise zur Raab hin), Hohlwege und Tobel verstärken diesen Eindruck.

Nur im äußersten Südwesten ist mit dem Pramtal ein kleiner Teil der Gemeinde als flach zu bezeichnen.

3.1.2 Leitstrukturen

Als über die Gemeinde hinausreichende, für die Gemeinde selbst aber nur in einem kleinen Bereich bedeutende Leitstruktur wird das flache Pramtal samt der steilen rechtsseitigen Böschungen gesehen.

Für die Gemeinde ist das Raabtal wichtiger, da es in geschwungenem Verlauf von Ost nach West verläuft und oft von höheren, steilen und bewaldeten Böschungen begrenzt wird, sodass zumindest ein größerer Teil der Gemeinde von ihm geprägt wird.

3.1.3 Weitere landschaftsprägende Elemente

Wesentliche landschaftsprägende Elemente in dieser relativ schwach reliefierten Landschaft sind natürlich vertikale Strukturen jeglicher Art:

Hierzu zählen etwa die bachbegleitenden Gehölzstreifen, die vor allem aufgrund ihrer Durchgängigkeit die Landschaft prägen, sowie die Obstbaumelemente, die sich um die landwirtschaftlichen Siedlungen konzentrieren.

Wälder und Forste haben nicht nur aufgrund ihrer vertikalen Komponente landschaftsprägenden Charakter. Ihre Flächigkeit in Verbindung mit der oft zur Umgebung kontrastierenden Farbe machen sie zu bestimmenden Elementen in der Landschaft. Hervorzuheben ist hier der Forst bei Thal im Norden, da er den höchsten Punkt der Gemeinde einnimmt und zum Bergland des Sauwaldes überleitet.

Besondere Bedeutung für das Landschaftsbild haben einzelstehende Bäume, besonders wenn sie in einer sonst strukturarmen Landschaft stehen, wie etwa die Einzelbäume auf dem Rücken nördlich von Niederham.

Wie schon angesprochen beeinflussen Siedlungen das Landschaftsbild, vor allem das Ortsgebiet von Raab mit seiner dichten Verbauung, Schloß, einem Silo- und dem Kirchturm.

Ein bedeutender Faktor im Bild einer Agrarlandschaft ist die horizontale Strukturierung, die sich einerseits aus der Flächengröße und -form der Nutzflächen und andererseits aus der Vielfalt der

angebauten Feldfrüchte bzw. ihrer unterschiedlichen Farben ergibt. Vor allem durch die vorherrschende Ackerbaunutzung ergibt sich zu bestimmten Zeiten (etwa im Hochsommer zur Getreidereife) ein abwechslungsreiches Landschaftsbild.

So haben also nicht nur Formen, sondern auch Farben und besonders Farbkontraste oftmals einen starken Einfluss auf unsere Wahrnehmung der Landschaft, wobei hier auch der Wandel der Jahreszeiten eine entscheidende Rolle spielt. Bestes Beispiel hierfür sind die leuchtend weiß blühenden Obstbäume im Frühling und ihre bunte Laubfärbung im Herbst. Auch die anderen Gehölzbestände erweitern die Farbpalette der Landschaft: die dunklen Nadelforste ganzjährig, die Laubhölzer vor allem im Herbst.

3.2 Ergebnisse der Landschaftserhebung

Tabelle 1: Darstellung von Anzahl, Gesamtlänge und -fläche der erhobenen Bestandestypen in Relation zur gesamten Gemeindefläche (22,50 km²)

| Bestandestyp | Anzahl | Länge [m] | Fläche [ha] | Anteil an Gemeindefläche [%] |
|--|--------|-----------|-------------|------------------------------|
| Nadelwald/Nadelholzforst | 4 | | 18.65 | 0.83 |
| Laub-Nadel-Mischwald/Laub-Nadelholz-Mischforst | 39 | | 297.11 | 13.20 |
| Laubwald/Laubholzforst | 39 | | 30.04 | 1.34 |
| Kleinstwaldfläche ("Feldgehölz"), Gebüsch oder Baumgruppe unter 1000m ² | 9 | | 0.52 | 0.02 |
| Uferbegleitgehölz | 21 | 28396 | 38.46 | 1.71 |
| Heckenzug | 118 | 11066 | 7.04 | 0.31 |
| Streuobstbestand (Streuobstwiese/-weide, Obstbaumreihen) | 600 | | 33.76 | 1.50 |
| Baumreihe, Allee | 19 | 1099 | 0.74 | 0.03 |
| Markanter Einzelbaum | 46 | | 0.48 | 0.02 |
| Markante (landschaftsprägende) Geländeböschung | 57 | 14229 | 23.15 | 1.03 |
| Großröhricht und Schilfröhricht | 4 | | 0.52 | 0.02 |
| Sukzessionsfläche des feuchten und nassen Extensivgrünlandes mit oder ohne jüngerem Gehölzaufwuchs | 6 | | 1.57 | 0.07 |
| Sukzessionsfläche des trockenen Extensivgrünlandes mit oder ohne jüngerem Gehölzaufwuchs | 1 | | 0.09 | <0.01 |
| Sukzessionsfläche von frischem artenreichem Magergrünland | 12 | | 2.65 | 0.12 |
| Sukzessionsfläche in ehemaligen Intensivgebieten | 8 | | 3.89 | 0.17 |
| Sukzessionsfläche auf ehemaligen Abbauflächen geogener Rohstoffe | 1 | | 1.53 | 0.07 |
| Neubewaldung/Aufforstung | 4 | | 1.06 | 0.05 |
| Feuchtes und nasses Extensivgrünland | 1 | | 0.39 | 0.02 |
| Mesophile, "bunte" Fettwiese und die meisten Magerrasen, -weiden | 10 | | 5.16 | 0.23 |
| Stehendes Gewässer | 34 | | 3.87 | 0.17 |
| Fließendes Gewässer | 18 | 25847 | 3.77 | 0.17 |
| Felsgebiet | 2 | | 0.32 | 0.01 |
| Abbauflächen geogener Rohstoffe mit aktueller betrieblicher Nutzung | 1 | | 1.02 | 0.05 |
| Deponien | 4 | | 1.11 | 0.05 |
| Erhebungsfläche unbestimmten Typs | 3 | | 1.78 | 0.08 |
| Bauland | | | 99.48 | 4.42 |
| Summe (ohne Bauland) | | | 478.69 | 21.28 |

Die Fichtenforste sind als zwei kleine, ein mittelgroßer und ein großer Bestand (letzterer im Nordwesten der Gemeinde) vorhanden. Ihr ökologischer Wert ist aufgrund der standortsuntypischen Baumartenzusammensetzung eher gering.

Flächenmäßig sind die Laub-Nadel-Mischforste mit über 13% der Gemeindefläche der bedeutendste Bestandestyp. Allerdings ist der Laubholzanteil in den meisten Beständen eher

gering und auf die Waldränder und die Folgegehölze auf Schlagflächen zurückzuführen, sodass der ökologische Wert dieser Bestände ebenfalls als gering eingestuft wird. Bereichsweise sind aber naturnahe Waldgesellschaften zu finden, meist aber nur kleinflächig und trotzdem mit gewissem Fichtenanteil. Die Mischforste liegen in allen Größenklassen vor, die größten sind jener südwestlich von Raab sowie im Nordosten der Gemeinde bei Thal.

Dagegen ist das Flächenausmaß der naturnahen Laubwälder vergleichsweise gering, obwohl ihre Zahl jener der Mischforst entspricht. Grund dafür ist, dass die Laubwälder entweder als etwas größere Feldgehölze oder als langgezogene, schmale Bestände auf Böschung und an Hohlwegen vorhanden sind.

Feldgehölze, also Gehölzflächen unter 1000 m², sind nur wenige vorhanden und daher von nur geringer landschaftsökologischer Relevanz.

Weitaus bedeutender sind die Uferbegleitgehölze, mit 1,71% der Gemeindefläche immerhin der flächenmäßig häufigste landschaftsökologisch wertvolle Bestandestyp und aufgrund einer Länge von 20 km (da die Ufergehölze die Gewässer meist beidseitig säumen, ist die errechnete Länge der linienförmigen Elemente zu halbieren) auch ein wichtiger strukturierender und daher landschaftsprägender Faktor.

Eine aus landschaftsökologischer Sicht ähnliche Rolle spielen Hecken, auch sie sind Verbindungskorridore und Strukturelemente. Zwar ist ihr Flächenanteil eher gering, bei einer Gesamtlänge von über 11 km und fast 120 Elementen ist ihre ökologische Bedeutung für die Landschaft um Raab aber beträchtlich.

Die Streuobstbestände sind in Raab aufgrund der sehr hohen Anzahl der Elemente (600!), der recht gleichmäßigen Verteilung über die Landschaft und der flächenmäßigen Relevanz (fast 2% der Gemeindefläche) der landschaftsökologisch bedeutendste Bestandestyp.

Auch Baumreihen sind im Vergleich zu anderen Gemeinden des Gebiets recht zahlreich, auch wenn ihre landschaftsökologische Bedeutung dann doch eher gering ist.

Ebenso vergleichsweise zahlreich sind die Einzelbäume, die zusätzlich zu den Hecken, Ufergehölzen und Obstbaumelementen eine Strukturierung der Landschaft bewirken.

Böschungen sind ein bedeutendes Merkmal der Landschaft um Raab, 57 Elemente mit über 14km Gesamtlänge sprechen für sich. Grund für diese Eigenart dürfte die geologische Beschaffenheit sein.

Vier kleine Röhrichtflächen wurden aufgenommen, drei an der Raab, eine am Wiesbach.

Flächen, die außer Nutzung gestellt wurden und auf denen die Sukzession eingesetzt hat, sind insgesamt 28 vorhanden, was eine vergleichsweise hohe Zahl darstellt. Zahlenmäßig überwiegen die frischen (im Sinne der Bodenfeuchte) Brachen, meist höherwüchsige Staudenfluren. Flächenmäßig sind die Brachen von Intensivwiesen am häufigsten.

Aufforstungen wurden in Raab nur kleinflächig festgestellt, drei der vier Bestände sind im Süden zu finden.

Insgesamt gibt es knapp 5,5 ha an naturschutzfachlich wertvollem Grünland im Gemeindegebiet von Raab, wobei es sich zum Großteil um mäßig intensive Fettwiesen handelt. Feuchtwiese ist hingegen nur eine bei Gautzham vorhanden.

34 Stillgewässer wurden aufgenommen, bei den meisten handelt es sich um Fisch- oder Löschteiche. Eine Konzentration von Stillgewässern ist an der Raab beim Hauptort feststellbar.

Die Fließgewässer, es sind 18 mit fast 26 km Gesamtlänge, sind unterschiedlich stark beeinträchtigt. Das Hauptgewässer der Gemeinde, die Raab, ebenfalls nicht homogen: Im Oberlauf ist die Charakteristik als naturnah anzugeben, unterhalb des Hauptortes passierten stärkere anthropogenen Eingriffen in Verlauf und Morphologie.

In zwei ehemaligen Steinbrüchen wurde der Bestandestyp Feldgebiet kartiert.

Eine Sandgrube ist im Norden bei Thal vorhanden.

Deponien wurden vier gefunden, es handelt sich durchwegs um kleine Flächen.

Als Erhebungsflächen unbestimmten Typs wurden drei in tobelartigen Hohlformen vorhandene Biotopkomplexe aus alten Obstbaumbeständen und älteren und jüngeren Sukzessionsstadien eingestuft.

Flächen mit Baulandausweisung wurden bei der Erhebung nicht berücksichtigt, diese nehmen in Raab über 4% oder fast 100 ha der Gemeindefläche ein.

3.3 Naturschutzfachlich wertvolle Bereiche

Bei dieser Aufstellung wie auch bei jener im nächsten Kapitel (3.4) wurden besonders die Schutzziele der NALA-Leitbilder der betreffenden Raumeinheiten berücksichtigt (HAUSER et al. 2005; GRIMS et al. 2004).

Aus der Sicht des Naturschutzes zählen einige der Fließgewässerkorridore zu den wertvollsten Elementen im Gemeindegebiet von Raab.

Grund hierfür sind einerseits die Fließgewässer selbst, die aufgrund ihrer meist naturnahen Charakteristik und des meist intakten Gewässerkontinuums für viele oftmals bedrohte wasserbewohnende Lebewesen wie Fische, Eintags- und Köcherfliegen usw. einen geeigneten Lebensraum darstellen. Dies bedingt natürlich das Vorkommen von Tieren, die in den Bächen ihre Nahrung suchen wie z.B. Fischotter, Eisvogel, Wasseramsel, Gebirgsstelze oder Graureiher.

Andererseits sind die gewässerbegleitenden Ufergehölze und Hecken wichtige Lebensräume und, aufgrund ihrer beachtlichen Länge (zusammen über 30 km; siehe Kap. 3.2), auch Wanderkorridore für viele terrestrische Tierarten. Zudem gliedern sie die Landschaft harmonisch und mindern Hochwasserspitzen. Ihr Natur-, Landschafts- und Umweltschutzwert ist dementsprechend hoch, sie in ihrem derzeitigen Zustand zu erhalten daher eine absolute Notwendigkeit.

Zu den wertvollsten Elementen in der Kulturlandschaft zählen die Obstbaumbestände. Sie besitzen nicht nur einen hohen landschaftsästhetischen Wert, sondern erfüllen auch viele ökologische Funktionen. So stellen sie Trittsteine für die Wanderungen von gehölzgebundenen Tieren, aber natürlich auch längerfristige Lebensräume etwa für den gefährdeten Grünspecht, den Gartenrotschwanz und eine Vielzahl von Insektenarten dar. Die Obstbäume haben eine wichtige Funktion als Nahrungspflanzen, besonders im Frühjahr in der Blütezeit und im Winter, wenn noch einige Früchte am Baum oder am Boden übrig geblieben sind. Zudem bilden sich in den alten Bäumen infolge von Fäulnis oft Höhlen, die Nist-, Schlaf- und auch Überwinterungsplätze für etliche Tierarten sein können. Die hohe Dichte, die gleichmäßige Verteilung und auch der vergleichsweise hohe Flächenanteil der Obstbaumelemente werten die Gemeinde Raab sowohl aus landschaftsökologischer als auch aus landschaftsästhetischer Sicht stark auf.

Besonders wertvoll weil in der Gemeinde Raab vergleichsweise häufig und daher charakteristisch sind die zahlreichen geomorphologischen Formen wie Böschungen, Tobel und Hohlwege. An ihnen sind in der Regel schützenswerte Biotope wie Hecken und Laubwälder, sowie Magerwiesen oder deren Brachen zu finden.

Als punktuell wertvoller Bereich ist zum ersten der aufgelassene Steinbruch im Nordosten beim Roten Kreuz zu nennen. Die dortigen Felswände sind potentieller Brutplatz für den Uhu, zudem kann man an solchen Standorten eine Reihe wärme- und trockenheitsliebender Pflanzen- und Kriechtierarten erwarten.

Weiters wertvoll ist der daran anschließende, Eichen- und Hainbuchen-reiche Wald, da er einen kaum noch zu findenden Vegetationstyp darstellt.

Ein weiterer naturschutzfachlich wertvoller Eichen-reicher Wald ist auf den Böschungen zum Pramtal hinab zu finden. Er ist ebenfalls wärmebegünstigt und damit interessant für eine Reihe seltener Tier- und Pflanzenarten. Als Beispiel sei der Mittelspecht genannt, der während der Kartierung in diesem Bereich festgestellt wurde.

Ebenfalls bedeutend ist der Komplex aus naturnahen Teichen, Fließgewässer, Auwald und Schilfröhricht entlang der Raab im Norden des Hauptortes. Hier ist von einer Besiedlung durch Amphibien und an Gewässer gebundenen Insektenarten wie Libellen auszugehen.

Vegetationsökologisch interessant ist die Feuchtwiesenbrache bei Gautzham, da sie in erster Linie aus Großseggen aufgebaut ist. Leider sind hier bereits Erlen und Eschen angepflanzt worden, diese Aufforstung befindet sich allerdings in einem frühen Stadium.

3.4 Defizite und Ansatzpunkte für naturschutzfachliche Aufwertung

Ein großes Potential für naturschutzfachliche Aufwertung liegt einerseits sicher im Bereich der Wälder und Forste, besonders in den großflächigen Forsten: Hier ist eine deutliche Erhöhung des Laubholzanteils und des Totholzanteils anzustreben.

So gibt es z.B. von der Landesnaturschutzabteilung eine Spechtbaum-Förderung, um Höhlenbäume und stehendes Totholz zu erhalten. Weiters sollte durch forstliche und gegebenenfalls auch durch geeignete jagdliche Maßnahmen die Naturverjüngung von standortgerechten Laubbäumen gesichert werden, bei Aufforstungen nach Schlägen ist ebenfalls auf entsprechende Baumarten zurückzugreifen.

Mittelfristig gut umsetzbar wäre dies in den zahlreichen Laub-Nadel-Mischwäldern, da sich in diesen immer wieder Laubwaldzellen finden, von denen die Naturverjüngung ausgehen kann. Langfristig sollten auch die reinen Nadelforste in naturnähere Bestände umgewandelt werden, da sich mit dem Hintergrund der Klimaerwärmung und der damit verbundenen Borkenkäferproblematik die Pflanzung von Fichten im Alpenvorland bzw. in den niederen Lagen des Sauwaldes ohnehin nicht mehr rentieren wird.

Andererseits ist der Anteil von bunten, blütenreichen Fettwiesen am Grünland verschwindend gering, es sind dies bei einer Grünlandfläche von ca. 624 ha gerade mal 5,2 ha, also etwa 0,8 %. Dieser Anteil ist durch das Angebot von entsprechenden Förderungen an die Landwirte unbedingt zu erhöhen, da diese Wiesentypen im Alpenvorland bereits sehr selten sind und aufgrund der hohen Zahl von Tier- und Pflanzenarten einen hohen Naturschutzwert haben.

Auch wenn es nur einen kleinen Bestand betrifft, so sollte der aufgeforstete Feuchtwiesenrest bei Gautzham (s. Kap. 3.3) von den angepflanzten Bäumen befreit und wieder gemäht werden, da dieser Vegetationstyp im Alpenvorland ebenfalls kaum noch zu finden ist.

Die naturnahen Gehölze in Gewässernähe sollten idealerweise außer Nutzung gestellt, zumindest aber naturnahe (auf Stock setzen, keine großflächigen Schlägerungen, nur standortgerechte Aufforstungen) bewirtschaftet werden, wobei die Erhöhung des Totholzanteils besonders wichtig wäre, da mit dem Totholz eine Vielzahl von gefährdeten Tier- und auch Pilzarten verbunden ist.

Besonders in den Siedlungen gibt es erhebliches Potential für naturschutzfachliche Aufwertungen:

Die Offenhaltung/Öffnung von Dachböden, Kirchtürmen, Geräteschuppen usw. durch Einflugöffnungen für Fledermäuse, Eulen oder Insekten ist ein bedeutender Beitrag zur ökologischen Aufwertung der Gemeinde, da es sich bei diesen Tieren oftmals um gefährdete Arten handelt. Der Aufwand ist vergleichsweise gering, wichtig ist, dass sich jeder

Gemeindebürger seiner Möglichkeiten bewusst wird. Entsprechende Aufrufe in lokalen Medien wie der Gemeindezeitung können eine diesbezügliche Sensibilisierung der Bevölkerung ermöglichen.

Gleiches gilt für die Anbringung von Nisthilfen für Vögel, Insekten und Fledermäuse, aber auch für die Förderung von naturnahen Flächen, etwa von Magerrasen auf Flachdächern, Brennessel- und anderen Ruderalfluren (auch wenn sie unordentlich wirken mögen), Extensivwiesen in Parks, Gartenteichen oder Naturgärten. Zudem ist die Pflege solcher Bereiche in der Regel weit weniger arbeitsintensiv als jene von sterilen Rasenflächen.

Gerade in dieser Hinsicht ist die Gemeinde gefordert, ja trägt sogar erhebliche Verantwortung, ihren regionalen Beitrag zum Naturschutz zu leisten, sei es durch Bewusstseinsbildung in der Bevölkerung, durch fachliche Beratung (oder die entsprechende Vermittlung von Fachkräften) oder durch intelligente Gemeindeplanung.

Grundsätzlich ist die Raaber Landschaft ja vergleichsweise strukturreich. Dennoch können Ackerraine und Randstreifen in allen Gebieten die Agrarlandschaft bei verhältnismäßig geringem Aufwand (vor allem finanziell, da es hierfür erhebliche Förderungen von Seite des Landes gibt) in ökologischer und landschaftsästhetischer Hinsicht bedeutend aufwerten, während die Produktionsbedingungen für die Landwirte kaum verschlechtert, sondern in der Regel verbessert werden.

Besonders wichtig ist in diesem Zusammenhang der Erhalt und die langfristige Sicherung (optimalerweise auch eine Ausweitung) der bestehenden Obstbaumelemente. Da manche Bestände schon überaltert sind, sollten unbedingt junge Bäume gepflanzt werden, um den Landschaftscharakter und den Naturschutzwert der Gemeinde Raab zu erhalten.

Heckenneupflanzungen sind ebenfalls ein geeignetes Mittel, längerfristig ungestörte Strukturen in die Kulturlandschaft einzubringen und die Lebensbedingungen von gefährdeten Tierarten zu verbessern. Wichtig ist in diesem Zusammenhang auch die Frage der Pflege, des Zurückschneidens der Hecken: Viele Hecken sind aus ausgewachsenen Bäumen aufgebaut, was sie z.B. für nicht gefährdete Waldvogelarten attraktiv macht, gefährdeten Arten des Halboffenlandes wie Neuntöter oder Rebhuhn aber nichts bringt. Eine gezielte Entnahme von großen Bäumen ist daher zu empfehlen, zurückbleiben sollten nur Straucharten wie Rose, Weißdorn, Hasel usw.

Ein weiteres generelles Defizit ist die verhältnismäßig geringe Anzahl von naturnahen Stillgewässern. Die Anlage selbst von kleinen, gegebenenfalls auch temporären, aber möglichst zahlreichen Teichen und Tümpeln, verteilt über die gesamte Landschaft, würde daher eine ökologische Aufwertung besonders für die Amphibienfauna bedeuten, aber natürlich auch für seltene Wasserpflanzen, Vögel oder Libellen.

In den letzten Jahren ist es in vielen ländlichen Gebieten zu einer Modernisierung und im Zuge dessen oftmals zu einer Asphaltierung von ländlichen Zufahrtswegen gekommen. Diese Entwicklung ist aus Sicht des Naturschutzes äußerst problematisch, da mit den offenen Feldwegen letzte Refugien für seltene Pflanzenarten, aber auch für Kleintiere verloren gehen, die Wärme und halboffenen bis offenen Boden benötigen. Auch viele Vogelarten wie Rebhuhn, Neuntöter und Feldlerche sind in der heute sehr intensiv bewirtschafteten Kulturlandschaft auf Feldwege angewiesen, um die für die Jungenaufzucht benötigten Insekten zu finden. Es ist daher unverantwortlich, diese wertvollen Strukturen durch Asphaltbänder zu ersetzen, auch da der Sinn dahinter ein höchst fragwürdiger ist.

4 Verwendete Literatur und Quellenverzeichnis

4.1 Datengrundlagen

Vom Auftraggeber beigestellte Daten

- Farb-Orthophotos im Triangulierungsblattschnitt 1:5000, Bildflüge: 23.05.2001, 25.07.2006, 27.07.2006 (© Land Oberösterreich)
- Digitale ÖK50 (kartographisches Modell KM50) im Blattschnitt TB20000 (© Bundesamt für Eich- und Vermessungswesen)
- Gemeindegrenzen aus der Digitalen Katastralmappe, Stand 06-2005 (© Bundesamt für Eich- und Vermessungswesen)
- Digitale Katastralmappe, Stand 06-2005 (© Bundesamt für Eich- und Vermessungswesen)
- 10m Höhengichtlinien generiert aus dem Digitalen Höhemodell (© Bundesamt für Eich- und Vermessungswesen)
- Digitales Landschaftsmodell - Gewässernetz (© Bundesamt für Eich- und Vermessungswesen)
- Naturschutzfachliche Raumgliederung Oberösterreichs, Stand 01-2006 (© Land Oberösterreich)
- Moorflächen nach Krisai & Schmidt (aus GENISYS) (© Land Oberösterreich)

4.2 Literaturverzeichnis

- GRIMS, F.; HAUSER, E.; HEBERLING, O.; PETZ, R.; SCHRÖCK, C.; STÖHR, O.; STRAUCH, M.; WEIßMAIR, W. & ZWINGLER, F. (2004): Natur und Landschaft – Leitbilder für Oberösterreich; Band 23: Raumeinheit Sauwald. Amt d. Oö. Landesregierung, Naturschutzabteilung, Lochen und Linz.
- HAUSER, E.; HEBERLING, O.; SCHRÖCK, C.; PETZ, R.; STÖHR, O.; STRAUCH, M.; WEIßMAIR, W. & ZWINGLER, F. (2005): Natur und Landschaft – Leitbilder für Oberösterreich; Band 24: Raumeinheit Inn- und Hausruckviertler Hügelland. Amt d. Oö. Landesregierung, Naturschutzabteilung, Linz.
- KILIAN, W.; MÜLLER, F. & STARLINGER, F. (1994): Die forstlichen Wuchsgebiete Österreichs. Eine Naturraumgliederung nach waldökologischen Gesichtspunkten. FBVA-Berichte 82, Forstliche Bundesversuchsanstalt, Wien.
- OÖ. MUSEALVEREIN – GESELLSCHAFT FÜR LANDESKUNDE (Hrsg.) (1998): Klimatographie und Klimaatlas von Oberösterreich. Bd. 3. Klimaatlas. Beiträge zur Landeskunde von Oberösterreich II, naturwissenschaftliche Reihe, Landesverlag, Linz.
- TOLLMANN, A. (1985): Geologie von Österreich, Band II. Außerzentralalpiner Teil. Franz Deuticke, Wien.

WRBKA, T.; FINK, M. H.; BEISSMANN, H.; SCHNEIDER, W.; REITER, K.; FUSSENEGGER, K.; SUPPAN, F.; SCHMITZBERGER, I.; PÜHRINGER, M.; KISS, A. & THURNER, B. (2002): Kulturlandschaftsgliederung Österreichs. Endbericht des gleichnamigen Forschungsprojektes. Herausgegeben vom Bundesministerium für Bildung, Wissenschaft und Kultur, Wien.

4.3 Sonstige Quellen

- Internet-Abfrage Gemeindestatistik: <http://www.statistik.at/blickgem/index.jsp> [besucht am 27.2.2009]
- Internet-Abfrage landwirtschaftliche Statistik: <http://www2.land-oberoesterreich.gv.at/statlandwirtschaft/StartLandwirtschaft.jsp> [besucht am 27.2.2009]
- Internet-Abfrage Wirtschaftsdaten: <http://www2.land-oberoesterreich.gv.at/statregionaldb/StartGemeindeauswahl.jsp> [besucht am 27.2.2009]
- Internet-Abfrage Klimadaten: <http://www.zamg.ac.at/klima/klimadaten> [besucht am 27.2.2009]
- Internet-Abfrage Geologische Karte 1:200 000: <http://www.geologie.ac.at> [besucht am 27.2.2009]
- Internet-Abfrage Online-Bodenkarte eBOD: <http://gis.lebensministerium.at/ebod> [besucht am 27.2.2009]

Anhang 1

Fotodokumentation



Abb. 1: Ehemaliges Steinbruchareal bei Thal (Foto: FREIRAUMPLANUNG STÖCKL)



Abb. 2: Östlicher Teil der Gemeinde (Foto: FREIRAUMPLANUNG STÖCKL)



Abb. 3: Sandgrube bei Thal (Foto: FREIRAUMPLANUNG STÖCKL)



Abb. 4: Kellergasse in Raab (Foto: FREIRAUMPLANUNG STÖCKL)



Abb. 5: Raab von Westen (Foto: FREIRAUMPLANUNG STÖCKL)



Abb. 6: Tiefer Tobel mit Laubwald im Nordosten von Raab (Foto: FREIRAUMPLANUNG STÖCKL)



Abb. 7: Feuchtwiesenbrache mit Aufforstung in Gautzham (Foto: FREIRAUMPLANUNG STÖCKL)



Abb. 8: Tobel mit Biotopkomplex östlich Weipoltsham (Foto: FREIRAUMPLANUNG STÖCKL)



Abb. 9: Landschaft bei Krennhof (Foto: FREIRAUMPLANUNG STÖCKL)



Abb. 10: Hohe Böschung mit Mischwald bei Einburg (Foto: FREIRAUMPLANUNG STÖCKL)

Anhang 2

Beschreibung der Einzelflächen

(Datenbank-Bericht: Auswahl Berichte Gemeinde -
"Ausdruck Endbericht" sortiert nach Flächennummer)

Gemeinde: **41414 Raab**

Bezirk: **Schärding**

| | | | | | |
|-----------------|--|---------------------------|------------|-------------|----------|
| lfd. Nummer: | 1001 | Fläche: in m ² | 113 | Länge in m: | 0 |
| Bestandestyp: | 0207 Markanter Einzelbaum | | | | |
| Charakteristik: | | | | | |
| | Bearbeiter: TB Stöckl; Pfleger | | | | |
| lfd. Nummer: | 1002 | Fläche: in m ² | 50 | Länge in m: | 0 |
| Bestandestyp: | 0207 Markanter Einzelbaum | | | | |
| Charakteristik: | | | | | |
| | Bearbeiter: TB Stöckl; Pfleger | | | | |
| lfd. Nummer: | 1003 | Fläche: in m ² | 20 | Länge in m: | 0 |
| Bestandestyp: | 0207 Markanter Einzelbaum | | | | |
| Charakteristik: | | | | | |
| | Bearbeiter: TB Stöckl; Pfleger | | | | |
| lfd. Nummer: | 1004 | Fläche: in m ² | 95 | Länge in m: | 0 |
| Bestandestyp: | 0204 Streuobstbestand (Streuobstwiese/-weide, Obstbaumreihen) | | | | |
| Charakteristik: | | | | | |
| | Bearbeiter: TB Stöckl; Pfleger | | | | |
| lfd. Nummer: | 1005 | Fläche: in m ² | 227 | Länge in m: | 0 |
| Bestandestyp: | 0204 Streuobstbestand (Streuobstwiese/-weide, Obstbaumreihen) | | | | |
| Charakteristik: | | | | | |
| | Bearbeiter: TB Stöckl; Pfleger | | | | |
| lfd. Nummer: | 1006 | Fläche: in m ² | 113 | Länge in m: | 0 |
| Bestandestyp: | 0204 Streuobstbestand (Streuobstwiese/-weide, Obstbaumreihen) | | | | |
| Charakteristik: | | | | | |
| | Bearbeiter: TB Stöckl; Pfleger | | | | |
| lfd. Nummer: | 1007 | Fläche: in m ² | 38 | Länge in m: | 0 |
| Bestandestyp: | 0207 Markanter Einzelbaum | | | | |
| Charakteristik: | | | | | |
| | Bearbeiter: TB Stöckl; Pfleger | | | | |
| lfd. Nummer: | 1008 | Fläche: in m ² | 28 | Länge in m: | 0 |
| Bestandestyp: | 0207 Markanter Einzelbaum | | | | |
| Charakteristik: | | | | | |
| | Bearbeiter: TB Stöckl; Pfleger | | | | |
| lfd. Nummer: | 1009 | Fläche: in m ² | 95 | Länge in m: | 0 |
| Bestandestyp: | 0207 Markanter Einzelbaum | | | | |
| Charakteristik: | | | | | |
| | Bearbeiter: TB Stöckl; Pfleger | | | | |
| lfd. Nummer: | 1010 | Fläche: in m ² | 79 | Länge in m: | 0 |
| Bestandestyp: | 0207 Markanter Einzelbaum | | | | |
| Charakteristik: | | | | | |
| | Bearbeiter: TB Stöckl; Pfleger | | | | |
| lfd. Nummer: | 1011 | Fläche: in m ² | 201 | Länge in m: | 0 |
| Bestandestyp: | 0207 Markanter Einzelbaum | | | | |
| Charakteristik: | | | | | |
| | Bearbeiter: TB Stöckl; Pfleger | | | | |

| | | | | | |
|-----------------|--|---------------------------|------------|-------------|----------|
| lfd. Nummer: | 1012 | Fläche: in m ² | 177 | Länge in m: | 0 |
| Bestandestyp: | 0207 Markanter Einzelbaum | | | | |
| Charakteristik: | | | | | |
| | Bearbeiter: TB Stöckl; Pfleger | | | | |
| lfd. Nummer: | 1013 | Fläche: in m ² | 28 | Länge in m: | 0 |
| Bestandestyp: | 0207 Markanter Einzelbaum | | | | |
| Charakteristik: | | | | | |
| | Bearbeiter: TB Stöckl; Pfleger | | | | |
| lfd. Nummer: | 1014 | Fläche: in m ² | 154 | Länge in m: | 0 |
| Bestandestyp: | 0207 Markanter Einzelbaum | | | | |
| Charakteristik: | | | | | |
| | Bearbeiter: TB Stöckl; Pfleger | | | | |
| lfd. Nummer: | 1015 | Fläche: in m ² | 20 | Länge in m: | 0 |
| Bestandestyp: | 0204 Streuobstbestand (Streuobstwiese/-weide, Obstbaumreihen) | | | | |
| Charakteristik: | | | | | |
| | Bearbeiter: TB Stöckl; Pfleger | | | | |
| lfd. Nummer: | 1016 | Fläche: in m ² | 20 | Länge in m: | 0 |
| Bestandestyp: | 0207 Markanter Einzelbaum | | | | |
| Charakteristik: | | | | | |
| | Bearbeiter: TB Stöckl; Pfleger | | | | |
| lfd. Nummer: | 1017 | Fläche: in m ² | 38 | Länge in m: | 0 |
| Bestandestyp: | 0204 Streuobstbestand (Streuobstwiese/-weide, Obstbaumreihen) | | | | |
| Charakteristik: | | | | | |
| | Bearbeiter: TB Stöckl; Pfleger | | | | |
| lfd. Nummer: | 1018 | Fläche: in m ² | 50 | Länge in m: | 0 |
| Bestandestyp: | 0204 Streuobstbestand (Streuobstwiese/-weide, Obstbaumreihen) | | | | |
| Charakteristik: | | | | | |
| | Bearbeiter: TB Stöckl; Pfleger | | | | |
| lfd. Nummer: | 1019 | Fläche: in m ² | 20 | Länge in m: | 0 |
| Bestandestyp: | 0204 Streuobstbestand (Streuobstwiese/-weide, Obstbaumreihen) | | | | |
| Charakteristik: | | | | | |
| | Bearbeiter: TB Stöckl; Pfleger | | | | |
| lfd. Nummer: | 1020 | Fläche: in m ² | 28 | Länge in m: | 0 |
| Bestandestyp: | 0204 Streuobstbestand (Streuobstwiese/-weide, Obstbaumreihen) | | | | |
| Charakteristik: | | | | | |
| | Bearbeiter: TB Stöckl; Pfleger | | | | |
| lfd. Nummer: | 1021 | Fläche: in m ² | 491 | Länge in m: | 0 |
| Bestandestyp: | 0207 Markanter Einzelbaum | | | | |
| Charakteristik: | | | | | |
| | Bearbeiter: TB Stöckl; Pfleger | | | | |
| lfd. Nummer: | 1022 | Fläche: in m ² | 95 | Länge in m: | 0 |
| Bestandestyp: | 0207 Markanter Einzelbaum | | | | |
| Charakteristik: | | | | | |
| | Bearbeiter: TB Stöckl; Pfleger | | | | |
| lfd. Nummer: | 1023 | Fläche: in m ² | 201 | Länge in m: | 0 |
| Bestandestyp: | 0207 Markanter Einzelbaum | | | | |
| Charakteristik: | | | | | |
| | Bearbeiter: TB Stöckl; Pfleger | | | | |

| | | | | | |
|-----------------|--|---------------------------|------------|-------------|----------|
| lfd. Nummer: | 1024 | Fläche: in m ² | 227 | Länge in m: | 0 |
| Bestandestyp: | 0207 Markanter Einzelbaum | | | | |
| Charakteristik: | | | | | |
| | Bearbeiter: TB Stöckl; Pfleger | | | | |
| lfd. Nummer: | 1025 | Fläche: in m ² | 64 | Länge in m: | 0 |
| Bestandestyp: | 0207 Markanter Einzelbaum | | | | |
| Charakteristik: | | | | | |
| | Bearbeiter: TB Stöckl; Pfleger | | | | |
| lfd. Nummer: | 1026 | Fläche: in m ² | 50 | Länge in m: | 0 |
| Bestandestyp: | 0207 Markanter Einzelbaum | | | | |
| Charakteristik: | | | | | |
| | Bearbeiter: TB Stöckl; Pfleger | | | | |
| lfd. Nummer: | 1027 | Fläche: in m ² | 20 | Länge in m: | 0 |
| Bestandestyp: | 0207 Markanter Einzelbaum | | | | |
| Charakteristik: | | | | | |
| | Bearbeiter: TB Stöckl; Pfleger | | | | |
| lfd. Nummer: | 1028 | Fläche: in m ² | 113 | Länge in m: | 0 |
| Bestandestyp: | 0204 Streuobstbestand (Streuobstwiese/-weide, Obstbaumreihen) | | | | |
| Charakteristik: | | | | | |
| | Bearbeiter: TB Stöckl; Pfleger | | | | |
| lfd. Nummer: | 1029 | Fläche: in m ² | 79 | Länge in m: | 0 |
| Bestandestyp: | 0207 Markanter Einzelbaum | | | | |
| Charakteristik: | | | | | |
| | Bearbeiter: TB Stöckl; Pfleger | | | | |
| lfd. Nummer: | 1030 | Fläche: in m ² | 13 | Länge in m: | 0 |
| Bestandestyp: | 0207 Markanter Einzelbaum | | | | |
| Charakteristik: | | | | | |
| | Bearbeiter: TB Stöckl; Pfleger | | | | |
| lfd. Nummer: | 1031 | Fläche: in m ² | 177 | Länge in m: | 0 |
| Bestandestyp: | 0207 Markanter Einzelbaum | | | | |
| Charakteristik: | | | | | |
| | Bearbeiter: TB Stöckl; Pfleger | | | | |
| lfd. Nummer: | 1032 | Fläche: in m ² | 64 | Länge in m: | 0 |
| Bestandestyp: | 0204 Streuobstbestand (Streuobstwiese/-weide, Obstbaumreihen) | | | | |
| Charakteristik: | | | | | |
| | Bearbeiter: TB Stöckl; Pfleger | | | | |
| lfd. Nummer: | 1033 | Fläche: in m ² | 50 | Länge in m: | 0 |
| Bestandestyp: | 0204 Streuobstbestand (Streuobstwiese/-weide, Obstbaumreihen) | | | | |
| Charakteristik: | | | | | |
| | Bearbeiter: TB Stöckl; Pfleger | | | | |
| lfd. Nummer: | 1034 | Fläche: in m ² | 133 | Länge in m: | 0 |
| Bestandestyp: | 0207 Markanter Einzelbaum | | | | |
| Charakteristik: | | | | | |
| | Bearbeiter: TB Stöckl; Pfleger | | | | |
| lfd. Nummer: | 1035 | Fläche: in m ² | 38 | Länge in m: | 0 |
| Bestandestyp: | 0207 Markanter Einzelbaum | | | | |
| Charakteristik: | | | | | |
| | Bearbeiter: TB Stöckl; Pfleger | | | | |

| | | | | | |
|-----------------|--|---------------------------|------------|-------------|----------|
| lfd. Nummer: | 1036 | Fläche: in m ² | 79 | Länge in m: | 0 |
| Bestandestyp: | 0207 Markanter Einzelbaum | | | | |
| Charakteristik: | | | | | |
| | Bearbeiter: TB Stöckl; Pfleger | | | | |
| lfd. Nummer: | 1037 | Fläche: in m ² | 28 | Länge in m: | 0 |
| Bestandestyp: | 0207 Markanter Einzelbaum | | | | |
| Charakteristik: | | | | | |
| | Bearbeiter: TB Stöckl; Pfleger | | | | |
| lfd. Nummer: | 1038 | Fläche: in m ² | 38 | Länge in m: | 0 |
| Bestandestyp: | 0207 Markanter Einzelbaum | | | | |
| Charakteristik: | | | | | |
| | Bearbeiter: TB Stöckl; Pfleger | | | | |
| lfd. Nummer: | 1039 | Fläche: in m ² | 28 | Länge in m: | 0 |
| Bestandestyp: | 0207 Markanter Einzelbaum | | | | |
| Charakteristik: | | | | | |
| | Bearbeiter: TB Stöckl; Pfleger | | | | |
| lfd. Nummer: | 1040 | Fläche: in m ² | 38 | Länge in m: | 0 |
| Bestandestyp: | 0207 Markanter Einzelbaum | | | | |
| Charakteristik: | | | | | |
| | Bearbeiter: TB Stöckl; Pfleger | | | | |
| lfd. Nummer: | 1041 | Fläche: in m ² | 79 | Länge in m: | 0 |
| Bestandestyp: | 0207 Markanter Einzelbaum | | | | |
| Charakteristik: | | | | | |
| | Bearbeiter: TB Stöckl; Pfleger | | | | |
| lfd. Nummer: | 1042 | Fläche: in m ² | 346 | Länge in m: | 0 |
| Bestandestyp: | 0207 Markanter Einzelbaum | | | | |
| Charakteristik: | | | | | |
| | Bearbeiter: TB Stöckl; Pfleger | | | | |
| lfd. Nummer: | 1043 | Fläche: in m ² | 64 | Länge in m: | 0 |
| Bestandestyp: | 0207 Markanter Einzelbaum | | | | |
| Charakteristik: | | | | | |
| | Bearbeiter: TB Stöckl; Pfleger | | | | |
| lfd. Nummer: | 1044 | Fläche: in m ² | 64 | Länge in m: | 0 |
| Bestandestyp: | 0204 Streuobstbestand (Streuobstwiese/-weide, Obstbaumreihen) | | | | |
| Charakteristik: | | | | | |
| | Bearbeiter: TB Stöckl; Pfleger | | | | |
| lfd. Nummer: | 1045 | Fläche: in m ² | 13 | Länge in m: | 0 |
| Bestandestyp: | 0207 Markanter Einzelbaum | | | | |
| Charakteristik: | | | | | |
| | Bearbeiter: TB Stöckl; Pfleger | | | | |
| lfd. Nummer: | 1046 | Fläche: in m ² | 28 | Länge in m: | 0 |
| Bestandestyp: | 0207 Markanter Einzelbaum | | | | |
| Charakteristik: | | | | | |
| | Bearbeiter: TB Stöckl; Pfleger | | | | |
| lfd. Nummer: | 1047 | Fläche: in m ² | 95 | Länge in m: | 0 |
| Bestandestyp: | 0207 Markanter Einzelbaum | | | | |
| Charakteristik: | | | | | |
| | Bearbeiter: TB Stöckl; Pfleger | | | | |

| | | | | | |
|-----------------|--|---------------------------|------------|-------------|----------|
| lfd. Nummer: | 1048 | Fläche: in m ² | 64 | Länge in m: | 0 |
| Bestandestyp: | 0207 Markanter Einzelbaum | | | | |
| Charakteristik: | | | | | |
| | Bearbeiter: TB Stöckl; Pfleger | | | | |
| lfd. Nummer: | 1049 | Fläche: in m ² | 154 | Länge in m: | 0 |
| Bestandestyp: | 0207 Markanter Einzelbaum | | | | |
| Charakteristik: | | | | | |
| | Bearbeiter: TB Stöckl; Pfleger | | | | |
| lfd. Nummer: | 1050 | Fläche: in m ² | 38 | Länge in m: | 0 |
| Bestandestyp: | 0204 Streuobstbestand (Streuobstwiese/-weide, Obstbaumreihen) | | | | |
| Charakteristik: | | | | | |
| | Bearbeiter: TB Stöckl; Pfleger | | | | |
| lfd. Nummer: | 1051 | Fläche: in m ² | 28 | Länge in m: | 0 |
| Bestandestyp: | 0204 Streuobstbestand (Streuobstwiese/-weide, Obstbaumreihen) | | | | |
| Charakteristik: | | | | | |
| | Bearbeiter: TB Stöckl; Pfleger | | | | |
| lfd. Nummer: | 1052 | Fläche: in m ² | 38 | Länge in m: | 0 |
| Bestandestyp: | 0207 Markanter Einzelbaum | | | | |
| Charakteristik: | | | | | |
| | Bearbeiter: TB Stöckl; Pfleger | | | | |
| lfd. Nummer: | 1053 | Fläche: in m ² | 133 | Länge in m: | 0 |
| Bestandestyp: | 0207 Markanter Einzelbaum | | | | |
| Charakteristik: | | | | | |
| | Bearbeiter: TB Stöckl; Pfleger | | | | |
| lfd. Nummer: | 1054 | Fläche: in m ² | 201 | Länge in m: | 0 |
| Bestandestyp: | 0207 Markanter Einzelbaum | | | | |
| Charakteristik: | | | | | |
| | Bearbeiter: TB Stöckl; Pfleger | | | | |
| lfd. Nummer: | 1055 | Fläche: in m ² | 113 | Länge in m: | 0 |
| Bestandestyp: | 0207 Markanter Einzelbaum | | | | |
| Charakteristik: | | | | | |
| | Bearbeiter: TB Stöckl; Pfleger | | | | |
| lfd. Nummer: | 1056 | Fläche: in m ² | 28 | Länge in m: | 0 |
| Bestandestyp: | 0207 Markanter Einzelbaum | | | | |
| Charakteristik: | | | | | |
| | Bearbeiter: TB Stöckl; Pfleger | | | | |
| lfd. Nummer: | 1057 | Fläche: in m ² | 113 | Länge in m: | 0 |
| Bestandestyp: | 0207 Markanter Einzelbaum | | | | |
| Charakteristik: | | | | | |
| | Bearbeiter: TB Stöckl; Pfleger | | | | |
| lfd. Nummer: | 1058 | Fläche: in m ² | 64 | Länge in m: | 0 |
| Bestandestyp: | 0204 Streuobstbestand (Streuobstwiese/-weide, Obstbaumreihen) | | | | |
| Charakteristik: | | | | | |
| | Bearbeiter: TB Stöckl; Pfleger | | | | |
| lfd. Nummer: | 1059 | Fläche: in m ² | 113 | Länge in m: | 0 |
| Bestandestyp: | 0204 Streuobstbestand (Streuobstwiese/-weide, Obstbaumreihen) | | | | |
| Charakteristik: | | | | | |
| | Bearbeiter: TB Stöckl; Pfleger | | | | |

| | | | | | |
|-----------------|--|---------------------------|------------|-------------|----------|
| lfd. Nummer: | 1060 | Fläche: in m ² | 28 | Länge in m: | 0 |
| Bestandestyp: | 0207 Markanter Einzelbaum | | | | |
| Charakteristik: | | | | | |
| | Bearbeiter: TB Stöckl; Pfleger | | | | |
| lfd. Nummer: | 1061 | Fläche: in m ² | 177 | Länge in m: | 0 |
| Bestandestyp: | 0207 Markanter Einzelbaum | | | | |
| Charakteristik: | | | | | |
| | Bearbeiter: TB Stöckl; Pfleger | | | | |
| lfd. Nummer: | 1062 | Fläche: in m ² | 28 | Länge in m: | 0 |
| Bestandestyp: | 0204 Streuobstbestand (Streuobstwiese/-weide, Obstbaumreihen) | | | | |
| Charakteristik: | | | | | |
| | Bearbeiter: TB Stöckl; Pfleger | | | | |
| lfd. Nummer: | 1063 | Fläche: in m ² | 154 | Länge in m: | 0 |
| Bestandestyp: | 0204 Streuobstbestand (Streuobstwiese/-weide, Obstbaumreihen) | | | | |
| Charakteristik: | | | | | |
| | Bearbeiter: TB Stöckl; Pfleger | | | | |
| lfd. Nummer: | 1064 | Fläche: in m ² | 50 | Länge in m: | 0 |
| Bestandestyp: | 0204 Streuobstbestand (Streuobstwiese/-weide, Obstbaumreihen) | | | | |
| Charakteristik: | | | | | |
| | Bearbeiter: TB Stöckl; Pfleger | | | | |
| lfd. Nummer: | 1065 | Fläche: in m ² | 28 | Länge in m: | 0 |
| Bestandestyp: | 0204 Streuobstbestand (Streuobstwiese/-weide, Obstbaumreihen) | | | | |
| Charakteristik: | | | | | |
| | Bearbeiter: TB Stöckl; Pfleger | | | | |
| lfd. Nummer: | 1066 | Fläche: in m ² | 38 | Länge in m: | 0 |
| Bestandestyp: | 0204 Streuobstbestand (Streuobstwiese/-weide, Obstbaumreihen) | | | | |
| Charakteristik: | | | | | |
| | Bearbeiter: TB Stöckl; Pfleger | | | | |
| lfd. Nummer: | 1067 | Fläche: in m ² | 38 | Länge in m: | 0 |
| Bestandestyp: | 0204 Streuobstbestand (Streuobstwiese/-weide, Obstbaumreihen) | | | | |
| Charakteristik: | | | | | |
| | Bearbeiter: TB Stöckl; Pfleger | | | | |
| lfd. Nummer: | 1068 | Fläche: in m ² | 95 | Länge in m: | 0 |
| Bestandestyp: | 0204 Streuobstbestand (Streuobstwiese/-weide, Obstbaumreihen) | | | | |
| Charakteristik: | | | | | |
| | Bearbeiter: TB Stöckl; Pfleger | | | | |
| lfd. Nummer: | 1069 | Fläche: in m ² | 38 | Länge in m: | 0 |
| Bestandestyp: | 0204 Streuobstbestand (Streuobstwiese/-weide, Obstbaumreihen) | | | | |
| Charakteristik: | | | | | |
| | Bearbeiter: TB Stöckl; Pfleger | | | | |
| lfd. Nummer: | 1070 | Fläche: in m ² | 20 | Länge in m: | 0 |
| Bestandestyp: | 0204 Streuobstbestand (Streuobstwiese/-weide, Obstbaumreihen) | | | | |
| Charakteristik: | | | | | |
| | Bearbeiter: TB Stöckl; Pfleger | | | | |
| lfd. Nummer: | 1071 | Fläche: in m ² | 20 | Länge in m: | 0 |
| Bestandestyp: | 0204 Streuobstbestand (Streuobstwiese/-weide, Obstbaumreihen) | | | | |
| Charakteristik: | | | | | |
| | Bearbeiter: TB Stöckl; Pfleger | | | | |

| | | | | | |
|-----------------|--|---------------------------|-----------|-------------|----------|
| lfd. Nummer: | 1072 | Fläche: in m ² | 13 | Länge in m: | 0 |
| Bestandestyp: | 0204 Streuobstbestand (Streuobstwiese/-weide, Obstbaumreihen) | | | | |
| Charakteristik: | Bearbeiter: TB Stöckl; Pfleger | | | | |
| lfd. Nummer: | 1073 | Fläche: in m ² | 38 | Länge in m: | 0 |
| Bestandestyp: | 0204 Streuobstbestand (Streuobstwiese/-weide, Obstbaumreihen) | | | | |
| Charakteristik: | Bearbeiter: TB Stöckl; Pfleger | | | | |
| lfd. Nummer: | 1074 | Fläche: in m ² | 64 | Länge in m: | 0 |
| Bestandestyp: | 0204 Streuobstbestand (Streuobstwiese/-weide, Obstbaumreihen) | | | | |
| Charakteristik: | Bearbeiter: TB Stöckl; Pfleger | | | | |
| lfd. Nummer: | 1075 | Fläche: in m ² | 64 | Länge in m: | 0 |
| Bestandestyp: | 0204 Streuobstbestand (Streuobstwiese/-weide, Obstbaumreihen) | | | | |
| Charakteristik: | Bearbeiter: TB Stöckl; Pfleger | | | | |
| lfd. Nummer: | 1076 | Fläche: in m ² | 38 | Länge in m: | 0 |
| Bestandestyp: | 0204 Streuobstbestand (Streuobstwiese/-weide, Obstbaumreihen) | | | | |
| Charakteristik: | Bearbeiter: TB Stöckl; Pfleger | | | | |
| lfd. Nummer: | 1077 | Fläche: in m ² | 79 | Länge in m: | 0 |
| Bestandestyp: | 0204 Streuobstbestand (Streuobstwiese/-weide, Obstbaumreihen) | | | | |
| Charakteristik: | Bearbeiter: TB Stöckl; Pfleger | | | | |
| lfd. Nummer: | 1078 | Fläche: in m ² | 28 | Länge in m: | 0 |
| Bestandestyp: | 0204 Streuobstbestand (Streuobstwiese/-weide, Obstbaumreihen) | | | | |
| Charakteristik: | Bearbeiter: TB Stöckl; Pfleger | | | | |
| lfd. Nummer: | 1079 | Fläche: in m ² | 20 | Länge in m: | 0 |
| Bestandestyp: | 0204 Streuobstbestand (Streuobstwiese/-weide, Obstbaumreihen) | | | | |
| Charakteristik: | Bearbeiter: TB Stöckl; Pfleger | | | | |
| lfd. Nummer: | 1080 | Fläche: in m ² | 13 | Länge in m: | 0 |
| Bestandestyp: | 0204 Streuobstbestand (Streuobstwiese/-weide, Obstbaumreihen) | | | | |
| Charakteristik: | Bearbeiter: TB Stöckl; Pfleger | | | | |
| lfd. Nummer: | 1081 | Fläche: in m ² | 28 | Länge in m: | 0 |
| Bestandestyp: | 0204 Streuobstbestand (Streuobstwiese/-weide, Obstbaumreihen) | | | | |
| Charakteristik: | Bearbeiter: TB Stöckl; Pfleger | | | | |
| lfd. Nummer: | 1082 | Fläche: in m ² | 38 | Länge in m: | 0 |
| Bestandestyp: | 0204 Streuobstbestand (Streuobstwiese/-weide, Obstbaumreihen) | | | | |
| Charakteristik: | Bearbeiter: TB Stöckl; Pfleger | | | | |
| lfd. Nummer: | 1083 | Fläche: in m ² | 50 | Länge in m: | 0 |
| Bestandestyp: | 0204 Streuobstbestand (Streuobstwiese/-weide, Obstbaumreihen) | | | | |
| Charakteristik: | Bearbeiter: TB Stöckl; Pfleger | | | | |

| | | | | | |
|-----------------|--|---------------------------|------------|-------------|----------|
| lfd. Nummer: | 1084 | Fläche: in m ² | 64 | Länge in m: | 0 |
| Bestandestyp: | 0204 Streuobstbestand (Streuobstwiese/-weide, Obstbaumreihen) | | | | |
| Charakteristik: | Bearbeiter: TB Stöckl; Pfleger | | | | |
| lfd. Nummer: | 1085 | Fläche: in m ² | 79 | Länge in m: | 0 |
| Bestandestyp: | 0204 Streuobstbestand (Streuobstwiese/-weide, Obstbaumreihen) | | | | |
| Charakteristik: | Bearbeiter: TB Stöckl; Pfleger | | | | |
| lfd. Nummer: | 1086 | Fläche: in m ² | 50 | Länge in m: | 0 |
| Bestandestyp: | 0204 Streuobstbestand (Streuobstwiese/-weide, Obstbaumreihen) | | | | |
| Charakteristik: | Bearbeiter: TB Stöckl; Pfleger | | | | |
| lfd. Nummer: | 1087 | Fläche: in m ² | 38 | Länge in m: | 0 |
| Bestandestyp: | 0204 Streuobstbestand (Streuobstwiese/-weide, Obstbaumreihen) | | | | |
| Charakteristik: | Bearbeiter: TB Stöckl; Pfleger | | | | |
| lfd. Nummer: | 1088 | Fläche: in m ² | 64 | Länge in m: | 0 |
| Bestandestyp: | 0204 Streuobstbestand (Streuobstwiese/-weide, Obstbaumreihen) | | | | |
| Charakteristik: | Bearbeiter: TB Stöckl; Pfleger | | | | |
| lfd. Nummer: | 1089 | Fläche: in m ² | 79 | Länge in m: | 0 |
| Bestandestyp: | 0204 Streuobstbestand (Streuobstwiese/-weide, Obstbaumreihen) | | | | |
| Charakteristik: | Bearbeiter: TB Stöckl; Pfleger | | | | |
| lfd. Nummer: | 1090 | Fläche: in m ² | 28 | Länge in m: | 0 |
| Bestandestyp: | 0204 Streuobstbestand (Streuobstwiese/-weide, Obstbaumreihen) | | | | |
| Charakteristik: | Bearbeiter: TB Stöckl; Pfleger | | | | |
| lfd. Nummer: | 1091 | Fläche: in m ² | 20 | Länge in m: | 0 |
| Bestandestyp: | 0204 Streuobstbestand (Streuobstwiese/-weide, Obstbaumreihen) | | | | |
| Charakteristik: | Bearbeiter: TB Stöckl; Pfleger | | | | |
| lfd. Nummer: | 1092 | Fläche: in m ² | 95 | Länge in m: | 0 |
| Bestandestyp: | 0204 Streuobstbestand (Streuobstwiese/-weide, Obstbaumreihen) | | | | |
| Charakteristik: | Bearbeiter: TB Stöckl; Pfleger | | | | |
| lfd. Nummer: | 1093 | Fläche: in m ² | 64 | Länge in m: | 0 |
| Bestandestyp: | 0204 Streuobstbestand (Streuobstwiese/-weide, Obstbaumreihen) | | | | |
| Charakteristik: | Bearbeiter: TB Stöckl; Pfleger | | | | |
| lfd. Nummer: | 1094 | Fläche: in m ² | 113 | Länge in m: | 0 |
| Bestandestyp: | 0204 Streuobstbestand (Streuobstwiese/-weide, Obstbaumreihen) | | | | |
| Charakteristik: | Bearbeiter: TB Stöckl; Pfleger | | | | |
| lfd. Nummer: | 1095 | Fläche: in m ² | 20 | Länge in m: | 0 |
| Bestandestyp: | 0204 Streuobstbestand (Streuobstwiese/-weide, Obstbaumreihen) | | | | |
| Charakteristik: | Bearbeiter: TB Stöckl; Pfleger | | | | |

| | | | | | |
|-----------------|--|---------------------------|------------|-------------|----------|
| lfd. Nummer: | 1096 | Fläche: in m ² | 201 | Länge in m: | 0 |
| Bestandestyp: | 0204 Streuobstbestand (Streuobstwiese/-weide, Obstbaumreihen) | | | | |
| Charakteristik: | Bearbeiter: TB Stöckl; Pfleger | | | | |
| lfd. Nummer: | 1097 | Fläche: in m ² | 50 | Länge in m: | 0 |
| Bestandestyp: | 0204 Streuobstbestand (Streuobstwiese/-weide, Obstbaumreihen) | | | | |
| Charakteristik: | Bearbeiter: TB Stöckl; Pfleger | | | | |
| lfd. Nummer: | 1098 | Fläche: in m ² | 95 | Länge in m: | 0 |
| Bestandestyp: | 0204 Streuobstbestand (Streuobstwiese/-weide, Obstbaumreihen) | | | | |
| Charakteristik: | Bearbeiter: TB Stöckl; Pfleger | | | | |
| lfd. Nummer: | 1099 | Fläche: in m ² | 64 | Länge in m: | 0 |
| Bestandestyp: | 0204 Streuobstbestand (Streuobstwiese/-weide, Obstbaumreihen) | | | | |
| Charakteristik: | Bearbeiter: TB Stöckl; Pfleger | | | | |
| lfd. Nummer: | 1100 | Fläche: in m ² | 79 | Länge in m: | 0 |
| Bestandestyp: | 0204 Streuobstbestand (Streuobstwiese/-weide, Obstbaumreihen) | | | | |
| Charakteristik: | Bearbeiter: TB Stöckl; Pfleger | | | | |
| lfd. Nummer: | 1101 | Fläche: in m ² | 7 | Länge in m: | 0 |
| Bestandestyp: | 0204 Streuobstbestand (Streuobstwiese/-weide, Obstbaumreihen) | | | | |
| Charakteristik: | Bearbeiter: TB Stöckl; Pfleger | | | | |
| lfd. Nummer: | 1102 | Fläche: in m ² | 7 | Länge in m: | 0 |
| Bestandestyp: | 0204 Streuobstbestand (Streuobstwiese/-weide, Obstbaumreihen) | | | | |
| Charakteristik: | Bearbeiter: TB Stöckl; Pfleger | | | | |
| lfd. Nummer: | 1103 | Fläche: in m ² | 50 | Länge in m: | 0 |
| Bestandestyp: | 0204 Streuobstbestand (Streuobstwiese/-weide, Obstbaumreihen) | | | | |
| Charakteristik: | Bearbeiter: TB Stöckl; Pfleger | | | | |
| lfd. Nummer: | 1104 | Fläche: in m ² | 50 | Länge in m: | 0 |
| Bestandestyp: | 0204 Streuobstbestand (Streuobstwiese/-weide, Obstbaumreihen) | | | | |
| Charakteristik: | Bearbeiter: TB Stöckl; Pfleger | | | | |
| lfd. Nummer: | 1105 | Fläche: in m ² | 20 | Länge in m: | 0 |
| Bestandestyp: | 0204 Streuobstbestand (Streuobstwiese/-weide, Obstbaumreihen) | | | | |
| Charakteristik: | Bearbeiter: TB Stöckl; Pfleger | | | | |
| lfd. Nummer: | 1106 | Fläche: in m ² | 28 | Länge in m: | 0 |
| Bestandestyp: | 0204 Streuobstbestand (Streuobstwiese/-weide, Obstbaumreihen) | | | | |
| Charakteristik: | Bearbeiter: TB Stöckl; Pfleger | | | | |
| lfd. Nummer: | 1107 | Fläche: in m ² | 50 | Länge in m: | 0 |
| Bestandestyp: | 0204 Streuobstbestand (Streuobstwiese/-weide, Obstbaumreihen) | | | | |
| Charakteristik: | Bearbeiter: TB Stöckl; Pfleger | | | | |

| | | | | | |
|-----------------|--|---------------------------|------------|-------------|----------|
| lfd. Nummer: | 1108 | Fläche: in m ² | 28 | Länge in m: | 0 |
| Bestandestyp: | 0204 Streuobstbestand (Streuobstwiese/-weide, Obstbaumreihen) | | | | |
| Charakteristik: | Bearbeiter: TB Stöckl; Pfleger | | | | |
| lfd. Nummer: | 1109 | Fläche: in m ² | 50 | Länge in m: | 0 |
| Bestandestyp: | 0204 Streuobstbestand (Streuobstwiese/-weide, Obstbaumreihen) | | | | |
| Charakteristik: | Bearbeiter: TB Stöckl; Pfleger | | | | |
| lfd. Nummer: | 1110 | Fläche: in m ² | 64 | Länge in m: | 0 |
| Bestandestyp: | 0204 Streuobstbestand (Streuobstwiese/-weide, Obstbaumreihen) | | | | |
| Charakteristik: | Bearbeiter: TB Stöckl; Pfleger | | | | |
| lfd. Nummer: | 1111 | Fläche: in m ² | 64 | Länge in m: | 0 |
| Bestandestyp: | 0204 Streuobstbestand (Streuobstwiese/-weide, Obstbaumreihen) | | | | |
| Charakteristik: | Bearbeiter: TB Stöckl; Pfleger | | | | |
| lfd. Nummer: | 1112 | Fläche: in m ² | 7 | Länge in m: | 0 |
| Bestandestyp: | 0204 Streuobstbestand (Streuobstwiese/-weide, Obstbaumreihen) | | | | |
| Charakteristik: | Bearbeiter: TB Stöckl; Pfleger | | | | |
| lfd. Nummer: | 1113 | Fläche: in m ² | 64 | Länge in m: | 0 |
| Bestandestyp: | 0204 Streuobstbestand (Streuobstwiese/-weide, Obstbaumreihen) | | | | |
| Charakteristik: | Bearbeiter: TB Stöckl; Pfleger | | | | |
| lfd. Nummer: | 1114 | Fläche: in m ² | 113 | Länge in m: | 0 |
| Bestandestyp: | 0204 Streuobstbestand (Streuobstwiese/-weide, Obstbaumreihen) | | | | |
| Charakteristik: | Bearbeiter: TB Stöckl; Pfleger | | | | |
| lfd. Nummer: | 1115 | Fläche: in m ² | 38 | Länge in m: | 0 |
| Bestandestyp: | 0204 Streuobstbestand (Streuobstwiese/-weide, Obstbaumreihen) | | | | |
| Charakteristik: | Bearbeiter: TB Stöckl; Pfleger | | | | |
| lfd. Nummer: | 1116 | Fläche: in m ² | 13 | Länge in m: | 0 |
| Bestandestyp: | 0204 Streuobstbestand (Streuobstwiese/-weide, Obstbaumreihen) | | | | |
| Charakteristik: | Bearbeiter: TB Stöckl; Pfleger | | | | |
| lfd. Nummer: | 1117 | Fläche: in m ² | 38 | Länge in m: | 0 |
| Bestandestyp: | 0204 Streuobstbestand (Streuobstwiese/-weide, Obstbaumreihen) | | | | |
| Charakteristik: | Bearbeiter: TB Stöckl; Pfleger | | | | |
| lfd. Nummer: | 1118 | Fläche: in m ² | 28 | Länge in m: | 0 |
| Bestandestyp: | 0204 Streuobstbestand (Streuobstwiese/-weide, Obstbaumreihen) | | | | |
| Charakteristik: | Bearbeiter: TB Stöckl; Pfleger | | | | |
| lfd. Nummer: | 1119 | Fläche: in m ² | 13 | Länge in m: | 0 |
| Bestandestyp: | 0204 Streuobstbestand (Streuobstwiese/-weide, Obstbaumreihen) | | | | |
| Charakteristik: | Bearbeiter: TB Stöckl; Pfleger | | | | |

| | | | | | |
|-----------------|--|---------------------------|-----------|-------------|----------|
| lfd. Nummer: | 1120 | Fläche: in m ² | 50 | Länge in m: | 0 |
| Bestandestyp: | 0204 Streuobstbestand (Streuobstwiese/-weide, Obstbaumreihen) | | | | |
| Charakteristik: | Bearbeiter: TB Stöckl; Pfleger | | | | |
| lfd. Nummer: | 1121 | Fläche: in m ² | 28 | Länge in m: | 0 |
| Bestandestyp: | 0204 Streuobstbestand (Streuobstwiese/-weide, Obstbaumreihen) | | | | |
| Charakteristik: | Bearbeiter: TB Stöckl; Pfleger | | | | |
| lfd. Nummer: | 1122 | Fläche: in m ² | 28 | Länge in m: | 0 |
| Bestandestyp: | 0204 Streuobstbestand (Streuobstwiese/-weide, Obstbaumreihen) | | | | |
| Charakteristik: | Bearbeiter: TB Stöckl; Pfleger | | | | |
| lfd. Nummer: | 1123 | Fläche: in m ² | 28 | Länge in m: | 0 |
| Bestandestyp: | 0204 Streuobstbestand (Streuobstwiese/-weide, Obstbaumreihen) | | | | |
| Charakteristik: | Bearbeiter: TB Stöckl; Pfleger | | | | |
| lfd. Nummer: | 1124 | Fläche: in m ² | 20 | Länge in m: | 0 |
| Bestandestyp: | 0204 Streuobstbestand (Streuobstwiese/-weide, Obstbaumreihen) | | | | |
| Charakteristik: | Bearbeiter: TB Stöckl; Pfleger | | | | |
| lfd. Nummer: | 1125 | Fläche: in m ² | 38 | Länge in m: | 0 |
| Bestandestyp: | 0204 Streuobstbestand (Streuobstwiese/-weide, Obstbaumreihen) | | | | |
| Charakteristik: | Bearbeiter: TB Stöckl; Pfleger | | | | |
| lfd. Nummer: | 1126 | Fläche: in m ² | 7 | Länge in m: | 0 |
| Bestandestyp: | 0204 Streuobstbestand (Streuobstwiese/-weide, Obstbaumreihen) | | | | |
| Charakteristik: | Bearbeiter: TB Stöckl; Pfleger | | | | |
| lfd. Nummer: | 1127 | Fläche: in m ² | 38 | Länge in m: | 0 |
| Bestandestyp: | 0204 Streuobstbestand (Streuobstwiese/-weide, Obstbaumreihen) | | | | |
| Charakteristik: | Bearbeiter: TB Stöckl; Pfleger | | | | |
| lfd. Nummer: | 1128 | Fläche: in m ² | 28 | Länge in m: | 0 |
| Bestandestyp: | 0204 Streuobstbestand (Streuobstwiese/-weide, Obstbaumreihen) | | | | |
| Charakteristik: | Bearbeiter: TB Stöckl; Pfleger | | | | |
| lfd. Nummer: | 1129 | Fläche: in m ² | 50 | Länge in m: | 0 |
| Bestandestyp: | 0204 Streuobstbestand (Streuobstwiese/-weide, Obstbaumreihen) | | | | |
| Charakteristik: | Bearbeiter: TB Stöckl; Pfleger | | | | |
| lfd. Nummer: | 1130 | Fläche: in m ² | 79 | Länge in m: | 0 |
| Bestandestyp: | 0204 Streuobstbestand (Streuobstwiese/-weide, Obstbaumreihen) | | | | |
| Charakteristik: | Bearbeiter: TB Stöckl; Pfleger | | | | |
| lfd. Nummer: | 1131 | Fläche: in m ² | 64 | Länge in m: | 0 |
| Bestandestyp: | 0204 Streuobstbestand (Streuobstwiese/-weide, Obstbaumreihen) | | | | |
| Charakteristik: | Bearbeiter: TB Stöckl; Pfleger | | | | |

| | | | | | |
|-----------------|--|---------------------------|-----------|-------------|----------|
| lfd. Nummer: | 1132 | Fläche: in m ² | 38 | Länge in m: | 0 |
| Bestandestyp: | 0204 Streuobstbestand (Streuobstwiese/-weide, Obstbaumreihen) | | | | |
| Charakteristik: | Bearbeiter: TB Stöckl; Pfleger | | | | |
| lfd. Nummer: | 1133 | Fläche: in m ² | 64 | Länge in m: | 0 |
| Bestandestyp: | 0204 Streuobstbestand (Streuobstwiese/-weide, Obstbaumreihen) | | | | |
| Charakteristik: | Bearbeiter: TB Stöckl; Pfleger | | | | |
| lfd. Nummer: | 1134 | Fläche: in m ² | 38 | Länge in m: | 0 |
| Bestandestyp: | 0204 Streuobstbestand (Streuobstwiese/-weide, Obstbaumreihen) | | | | |
| Charakteristik: | Bearbeiter: TB Stöckl; Pfleger | | | | |
| lfd. Nummer: | 1135 | Fläche: in m ² | 20 | Länge in m: | 0 |
| Bestandestyp: | 0204 Streuobstbestand (Streuobstwiese/-weide, Obstbaumreihen) | | | | |
| Charakteristik: | Bearbeiter: TB Stöckl; Pfleger | | | | |
| lfd. Nummer: | 1136 | Fläche: in m ² | 13 | Länge in m: | 0 |
| Bestandestyp: | 0204 Streuobstbestand (Streuobstwiese/-weide, Obstbaumreihen) | | | | |
| Charakteristik: | Bearbeiter: TB Stöckl; Pfleger | | | | |
| lfd. Nummer: | 1137 | Fläche: in m ² | 50 | Länge in m: | 0 |
| Bestandestyp: | 0204 Streuobstbestand (Streuobstwiese/-weide, Obstbaumreihen) | | | | |
| Charakteristik: | Bearbeiter: TB Stöckl; Pfleger | | | | |
| lfd. Nummer: | 1138 | Fläche: in m ² | 20 | Länge in m: | 0 |
| Bestandestyp: | 0204 Streuobstbestand (Streuobstwiese/-weide, Obstbaumreihen) | | | | |
| Charakteristik: | Bearbeiter: TB Stöckl; Pfleger | | | | |
| lfd. Nummer: | 1139 | Fläche: in m ² | 38 | Länge in m: | 0 |
| Bestandestyp: | 0204 Streuobstbestand (Streuobstwiese/-weide, Obstbaumreihen) | | | | |
| Charakteristik: | Bearbeiter: TB Stöckl; Pfleger | | | | |
| lfd. Nummer: | 1140 | Fläche: in m ² | 28 | Länge in m: | 0 |
| Bestandestyp: | 0204 Streuobstbestand (Streuobstwiese/-weide, Obstbaumreihen) | | | | |
| Charakteristik: | Bearbeiter: TB Stöckl; Pfleger | | | | |
| lfd. Nummer: | 1141 | Fläche: in m ² | 50 | Länge in m: | 0 |
| Bestandestyp: | 0204 Streuobstbestand (Streuobstwiese/-weide, Obstbaumreihen) | | | | |
| Charakteristik: | Bearbeiter: TB Stöckl; Pfleger | | | | |
| lfd. Nummer: | 1142 | Fläche: in m ² | 28 | Länge in m: | 0 |
| Bestandestyp: | 0204 Streuobstbestand (Streuobstwiese/-weide, Obstbaumreihen) | | | | |
| Charakteristik: | Bearbeiter: TB Stöckl; Pfleger | | | | |
| lfd. Nummer: | 1143 | Fläche: in m ² | 38 | Länge in m: | 0 |
| Bestandestyp: | 0204 Streuobstbestand (Streuobstwiese/-weide, Obstbaumreihen) | | | | |
| Charakteristik: | Bearbeiter: TB Stöckl; Pfleger | | | | |

| | | | | | |
|-----------------|--|---------------------------|------------|-------------|----------|
| lfd. Nummer: | 1144 | Fläche: in m ² | 50 | Länge in m: | 0 |
| Bestandestyp: | 0204 Streuobstbestand (Streuobstwiese/-weide, Obstbaumreihen) | | | | |
| Charakteristik: | Bearbeiter: TB Stöckl; Pfleger | | | | |
| lfd. Nummer: | 1145 | Fläche: in m ² | 13 | Länge in m: | 0 |
| Bestandestyp: | 0204 Streuobstbestand (Streuobstwiese/-weide, Obstbaumreihen) | | | | |
| Charakteristik: | Bearbeiter: TB Stöckl; Pfleger | | | | |
| lfd. Nummer: | 1146 | Fläche: in m ² | 50 | Länge in m: | 0 |
| Bestandestyp: | 0204 Streuobstbestand (Streuobstwiese/-weide, Obstbaumreihen) | | | | |
| Charakteristik: | Bearbeiter: TB Stöckl; Pfleger | | | | |
| lfd. Nummer: | 1147 | Fläche: in m ² | 201 | Länge in m: | 0 |
| Bestandestyp: | 0204 Streuobstbestand (Streuobstwiese/-weide, Obstbaumreihen) | | | | |
| Charakteristik: | Bearbeiter: TB Stöckl; Pfleger | | | | |
| lfd. Nummer: | 1148 | Fläche: in m ² | 64 | Länge in m: | 0 |
| Bestandestyp: | 0204 Streuobstbestand (Streuobstwiese/-weide, Obstbaumreihen) | | | | |
| Charakteristik: | Bearbeiter: TB Stöckl; Pfleger | | | | |
| lfd. Nummer: | 1149 | Fläche: in m ² | 95 | Länge in m: | 0 |
| Bestandestyp: | 0204 Streuobstbestand (Streuobstwiese/-weide, Obstbaumreihen) | | | | |
| Charakteristik: | Bearbeiter: TB Stöckl; Pfleger | | | | |
| lfd. Nummer: | 1150 | Fläche: in m ² | 95 | Länge in m: | 0 |
| Bestandestyp: | 0204 Streuobstbestand (Streuobstwiese/-weide, Obstbaumreihen) | | | | |
| Charakteristik: | Bearbeiter: TB Stöckl; Pfleger | | | | |
| lfd. Nummer: | 1151 | Fläche: in m ² | 28 | Länge in m: | 0 |
| Bestandestyp: | 0204 Streuobstbestand (Streuobstwiese/-weide, Obstbaumreihen) | | | | |
| Charakteristik: | Bearbeiter: TB Stöckl; Pfleger | | | | |
| lfd. Nummer: | 1152 | Fläche: in m ² | 28 | Länge in m: | 0 |
| Bestandestyp: | 0204 Streuobstbestand (Streuobstwiese/-weide, Obstbaumreihen) | | | | |
| Charakteristik: | Bearbeiter: TB Stöckl; Pfleger | | | | |
| lfd. Nummer: | 1153 | Fläche: in m ² | 28 | Länge in m: | 0 |
| Bestandestyp: | 0204 Streuobstbestand (Streuobstwiese/-weide, Obstbaumreihen) | | | | |
| Charakteristik: | Bearbeiter: TB Stöckl; Pfleger | | | | |
| lfd. Nummer: | 1154 | Fläche: in m ² | 50 | Länge in m: | 0 |
| Bestandestyp: | 0204 Streuobstbestand (Streuobstwiese/-weide, Obstbaumreihen) | | | | |
| Charakteristik: | Bearbeiter: TB Stöckl; Pfleger | | | | |
| lfd. Nummer: | 1155 | Fläche: in m ² | 13 | Länge in m: | 0 |
| Bestandestyp: | 0204 Streuobstbestand (Streuobstwiese/-weide, Obstbaumreihen) | | | | |
| Charakteristik: | Bearbeiter: TB Stöckl; Pfleger | | | | |

| | | | | | |
|-----------------|--|---------------------------|-----------|-------------|----------|
| lfd. Nummer: | 1156 | Fläche: in m ² | 64 | Länge in m: | 0 |
| Bestandestyp: | 0204 Streuobstbestand (Streuobstwiese/-weide, Obstbaumreihen) | | | | |
| Charakteristik: | Bearbeiter: TB Stöckl; Pfleger | | | | |
| lfd. Nummer: | 1157 | Fläche: in m ² | 50 | Länge in m: | 0 |
| Bestandestyp: | 0204 Streuobstbestand (Streuobstwiese/-weide, Obstbaumreihen) | | | | |
| Charakteristik: | Bearbeiter: TB Stöckl; Pfleger | | | | |
| lfd. Nummer: | 1158 | Fläche: in m ² | 38 | Länge in m: | 0 |
| Bestandestyp: | 0204 Streuobstbestand (Streuobstwiese/-weide, Obstbaumreihen) | | | | |
| Charakteristik: | Bearbeiter: TB Stöckl; Pfleger | | | | |
| lfd. Nummer: | 1159 | Fläche: in m ² | 38 | Länge in m: | 0 |
| Bestandestyp: | 0204 Streuobstbestand (Streuobstwiese/-weide, Obstbaumreihen) | | | | |
| Charakteristik: | Bearbeiter: TB Stöckl; Pfleger | | | | |
| lfd. Nummer: | 1160 | Fläche: in m ² | 50 | Länge in m: | 0 |
| Bestandestyp: | 0204 Streuobstbestand (Streuobstwiese/-weide, Obstbaumreihen) | | | | |
| Charakteristik: | Bearbeiter: TB Stöckl; Pfleger | | | | |
| lfd. Nummer: | 1161 | Fläche: in m ² | 50 | Länge in m: | 0 |
| Bestandestyp: | 0204 Streuobstbestand (Streuobstwiese/-weide, Obstbaumreihen) | | | | |
| Charakteristik: | Bearbeiter: TB Stöckl; Pfleger | | | | |
| lfd. Nummer: | 1162 | Fläche: in m ² | 38 | Länge in m: | 0 |
| Bestandestyp: | 0204 Streuobstbestand (Streuobstwiese/-weide, Obstbaumreihen) | | | | |
| Charakteristik: | Bearbeiter: TB Stöckl; Pfleger | | | | |
| lfd. Nummer: | 1163 | Fläche: in m ² | 38 | Länge in m: | 0 |
| Bestandestyp: | 0204 Streuobstbestand (Streuobstwiese/-weide, Obstbaumreihen) | | | | |
| Charakteristik: | Bearbeiter: TB Stöckl; Pfleger | | | | |
| lfd. Nummer: | 1164 | Fläche: in m ² | 38 | Länge in m: | 0 |
| Bestandestyp: | 0204 Streuobstbestand (Streuobstwiese/-weide, Obstbaumreihen) | | | | |
| Charakteristik: | Bearbeiter: TB Stöckl; Pfleger | | | | |
| lfd. Nummer: | 1165 | Fläche: in m ² | 20 | Länge in m: | 0 |
| Bestandestyp: | 0204 Streuobstbestand (Streuobstwiese/-weide, Obstbaumreihen) | | | | |
| Charakteristik: | Bearbeiter: TB Stöckl; Pfleger | | | | |
| lfd. Nummer: | 1166 | Fläche: in m ² | 38 | Länge in m: | 0 |
| Bestandestyp: | 0204 Streuobstbestand (Streuobstwiese/-weide, Obstbaumreihen) | | | | |
| Charakteristik: | Bearbeiter: TB Stöckl; Pfleger | | | | |
| lfd. Nummer: | 1167 | Fläche: in m ² | 64 | Länge in m: | 0 |
| Bestandestyp: | 0204 Streuobstbestand (Streuobstwiese/-weide, Obstbaumreihen) | | | | |
| Charakteristik: | Bearbeiter: TB Stöckl; Pfleger | | | | |

| | | | | | |
|-----------------|--|---------------------------|-----------|-------------|----------|
| lfd. Nummer: | 1168 | Fläche: in m ² | 13 | Länge in m: | 0 |
| Bestandestyp: | 0204 Streuobstbestand (Streuobstwiese/-weide, Obstbaumreihen) | | | | |
| Charakteristik: | Bearbeiter: TB Stöckl; Pfleger | | | | |
| lfd. Nummer: | 1169 | Fläche: in m ² | 38 | Länge in m: | 0 |
| Bestandestyp: | 0204 Streuobstbestand (Streuobstwiese/-weide, Obstbaumreihen) | | | | |
| Charakteristik: | Bearbeiter: TB Stöckl; Pfleger | | | | |
| lfd. Nummer: | 1170 | Fläche: in m ² | 50 | Länge in m: | 0 |
| Bestandestyp: | 0204 Streuobstbestand (Streuobstwiese/-weide, Obstbaumreihen) | | | | |
| Charakteristik: | Bearbeiter: TB Stöckl; Pfleger | | | | |
| lfd. Nummer: | 1171 | Fläche: in m ² | 20 | Länge in m: | 0 |
| Bestandestyp: | 0204 Streuobstbestand (Streuobstwiese/-weide, Obstbaumreihen) | | | | |
| Charakteristik: | Bearbeiter: TB Stöckl; Pfleger | | | | |
| lfd. Nummer: | 1172 | Fläche: in m ² | 20 | Länge in m: | 0 |
| Bestandestyp: | 0204 Streuobstbestand (Streuobstwiese/-weide, Obstbaumreihen) | | | | |
| Charakteristik: | Bearbeiter: TB Stöckl; Pfleger | | | | |
| lfd. Nummer: | 1173 | Fläche: in m ² | 38 | Länge in m: | 0 |
| Bestandestyp: | 0204 Streuobstbestand (Streuobstwiese/-weide, Obstbaumreihen) | | | | |
| Charakteristik: | Bearbeiter: TB Stöckl; Pfleger | | | | |
| lfd. Nummer: | 1174 | Fläche: in m ² | 38 | Länge in m: | 0 |
| Bestandestyp: | 0204 Streuobstbestand (Streuobstwiese/-weide, Obstbaumreihen) | | | | |
| Charakteristik: | Bearbeiter: TB Stöckl; Pfleger | | | | |
| lfd. Nummer: | 1175 | Fläche: in m ² | 50 | Länge in m: | 0 |
| Bestandestyp: | 0204 Streuobstbestand (Streuobstwiese/-weide, Obstbaumreihen) | | | | |
| Charakteristik: | Bearbeiter: TB Stöckl; Pfleger | | | | |
| lfd. Nummer: | 1176 | Fläche: in m ² | 50 | Länge in m: | 0 |
| Bestandestyp: | 0204 Streuobstbestand (Streuobstwiese/-weide, Obstbaumreihen) | | | | |
| Charakteristik: | Bearbeiter: TB Stöckl; Pfleger | | | | |
| lfd. Nummer: | 1177 | Fläche: in m ² | 20 | Länge in m: | 0 |
| Bestandestyp: | 0204 Streuobstbestand (Streuobstwiese/-weide, Obstbaumreihen) | | | | |
| Charakteristik: | Bearbeiter: TB Stöckl; Pfleger | | | | |
| lfd. Nummer: | 1178 | Fläche: in m ² | 28 | Länge in m: | 0 |
| Bestandestyp: | 0204 Streuobstbestand (Streuobstwiese/-weide, Obstbaumreihen) | | | | |
| Charakteristik: | Bearbeiter: TB Stöckl; Pfleger | | | | |
| lfd. Nummer: | 1179 | Fläche: in m ² | 50 | Länge in m: | 0 |
| Bestandestyp: | 0204 Streuobstbestand (Streuobstwiese/-weide, Obstbaumreihen) | | | | |
| Charakteristik: | Bearbeiter: TB Stöckl; Pfleger | | | | |

| | | | | | |
|-----------------|--|---------------------------|-----------|-------------|----------|
| lfd. Nummer: | 1180 | Fläche: in m ² | 79 | Länge in m: | 0 |
| Bestandestyp: | 0204 Streuobstbestand (Streuobstwiese/-weide, Obstbaumreihen) | | | | |
| Charakteristik: | Bearbeiter: TB Stöckl; Pfleger | | | | |
| lfd. Nummer: | 1181 | Fläche: in m ² | 38 | Länge in m: | 0 |
| Bestandestyp: | 0204 Streuobstbestand (Streuobstwiese/-weide, Obstbaumreihen) | | | | |
| Charakteristik: | Bearbeiter: TB Stöckl; Pfleger | | | | |
| lfd. Nummer: | 1182 | Fläche: in m ² | 38 | Länge in m: | 0 |
| Bestandestyp: | 0204 Streuobstbestand (Streuobstwiese/-weide, Obstbaumreihen) | | | | |
| Charakteristik: | Bearbeiter: TB Stöckl; Pfleger | | | | |
| lfd. Nummer: | 1183 | Fläche: in m ² | 95 | Länge in m: | 0 |
| Bestandestyp: | 0204 Streuobstbestand (Streuobstwiese/-weide, Obstbaumreihen) | | | | |
| Charakteristik: | Bearbeiter: TB Stöckl; Pfleger | | | | |
| lfd. Nummer: | 1184 | Fläche: in m ² | 38 | Länge in m: | 0 |
| Bestandestyp: | 0204 Streuobstbestand (Streuobstwiese/-weide, Obstbaumreihen) | | | | |
| Charakteristik: | Bearbeiter: TB Stöckl; Pfleger | | | | |
| lfd. Nummer: | 1185 | Fläche: in m ² | 64 | Länge in m: | 0 |
| Bestandestyp: | 0204 Streuobstbestand (Streuobstwiese/-weide, Obstbaumreihen) | | | | |
| Charakteristik: | Bearbeiter: TB Stöckl; Pfleger | | | | |
| lfd. Nummer: | 1186 | Fläche: in m ² | 20 | Länge in m: | 0 |
| Bestandestyp: | 0204 Streuobstbestand (Streuobstwiese/-weide, Obstbaumreihen) | | | | |
| Charakteristik: | Bearbeiter: TB Stöckl; Pfleger | | | | |
| lfd. Nummer: | 1187 | Fläche: in m ² | 20 | Länge in m: | 0 |
| Bestandestyp: | 0204 Streuobstbestand (Streuobstwiese/-weide, Obstbaumreihen) | | | | |
| Charakteristik: | Bearbeiter: TB Stöckl; Pfleger | | | | |
| lfd. Nummer: | 1188 | Fläche: in m ² | 38 | Länge in m: | 0 |
| Bestandestyp: | 0204 Streuobstbestand (Streuobstwiese/-weide, Obstbaumreihen) | | | | |
| Charakteristik: | Bearbeiter: TB Stöckl; Pfleger | | | | |
| lfd. Nummer: | 1189 | Fläche: in m ² | 64 | Länge in m: | 0 |
| Bestandestyp: | 0204 Streuobstbestand (Streuobstwiese/-weide, Obstbaumreihen) | | | | |
| Charakteristik: | Bearbeiter: TB Stöckl; Pfleger | | | | |
| lfd. Nummer: | 1190 | Fläche: in m ² | 50 | Länge in m: | 0 |
| Bestandestyp: | 0204 Streuobstbestand (Streuobstwiese/-weide, Obstbaumreihen) | | | | |
| Charakteristik: | Bearbeiter: TB Stöckl; Pfleger | | | | |
| lfd. Nummer: | 1191 | Fläche: in m ² | 79 | Länge in m: | 0 |
| Bestandestyp: | 0204 Streuobstbestand (Streuobstwiese/-weide, Obstbaumreihen) | | | | |
| Charakteristik: | Bearbeiter: TB Stöckl; Pfleger | | | | |

| | | | | | |
|-----------------|--|---------------------------|------------|-------------|----------|
| lfd. Nummer: | 1192 | Fläche: in m ² | 64 | Länge in m: | 0 |
| Bestandestyp: | 0204 Streuobstbestand (Streuobstwiese/-weide, Obstbaumreihen) | | | | |
| Charakteristik: | | | | | |
| | Bearbeiter: TB Stöckl; Pfleger | | | | |
| lfd. Nummer: | 1193 | Fläche: in m ² | 346 | Länge in m: | 0 |
| Bestandestyp: | 0207 Markanter Einzelbaum | | | | |
| Charakteristik: | | | | | |
| | Bearbeiter: TB Stöckl; Pfleger | | | | |
| lfd. Nummer: | 1194 | Fläche: in m ² | 38 | Länge in m: | 0 |
| Bestandestyp: | 0204 Streuobstbestand (Streuobstwiese/-weide, Obstbaumreihen) | | | | |
| Charakteristik: | | | | | |
| | Bearbeiter: TB Stöckl; Pfleger | | | | |
| lfd. Nummer: | 1195 | Fläche: in m ² | 20 | Länge in m: | 0 |
| Bestandestyp: | 0204 Streuobstbestand (Streuobstwiese/-weide, Obstbaumreihen) | | | | |
| Charakteristik: | | | | | |
| | Bearbeiter: TB Stöckl; Pfleger | | | | |
| lfd. Nummer: | 1196 | Fläche: in m ² | 38 | Länge in m: | 0 |
| Bestandestyp: | 0204 Streuobstbestand (Streuobstwiese/-weide, Obstbaumreihen) | | | | |
| Charakteristik: | | | | | |
| | Bearbeiter: TB Stöckl; Pfleger | | | | |
| lfd. Nummer: | 1197 | Fläche: in m ² | 28 | Länge in m: | 0 |
| Bestandestyp: | 0204 Streuobstbestand (Streuobstwiese/-weide, Obstbaumreihen) | | | | |
| Charakteristik: | | | | | |
| | Bearbeiter: TB Stöckl; Pfleger | | | | |
| lfd. Nummer: | 1198 | Fläche: in m ² | 38 | Länge in m: | 0 |
| Bestandestyp: | 0204 Streuobstbestand (Streuobstwiese/-weide, Obstbaumreihen) | | | | |
| Charakteristik: | | | | | |
| | Bearbeiter: TB Stöckl; Pfleger | | | | |
| lfd. Nummer: | 1199 | Fläche: in m ² | 13 | Länge in m: | 0 |
| Bestandestyp: | 0204 Streuobstbestand (Streuobstwiese/-weide, Obstbaumreihen) | | | | |
| Charakteristik: | | | | | |
| | Bearbeiter: TB Stöckl; Pfleger | | | | |
| lfd. Nummer: | 1200 | Fläche: in m ² | 50 | Länge in m: | 0 |
| Bestandestyp: | 0204 Streuobstbestand (Streuobstwiese/-weide, Obstbaumreihen) | | | | |
| Charakteristik: | | | | | |
| | Bearbeiter: TB Stöckl; Pfleger | | | | |
| lfd. Nummer: | 1201 | Fläche: in m ² | 20 | Länge in m: | 0 |
| Bestandestyp: | 0204 Streuobstbestand (Streuobstwiese/-weide, Obstbaumreihen) | | | | |
| Charakteristik: | | | | | |
| | Bearbeiter: TB Stöckl; Pfleger | | | | |
| lfd. Nummer: | 1202 | Fläche: in m ² | 7 | Länge in m: | 0 |
| Bestandestyp: | 0204 Streuobstbestand (Streuobstwiese/-weide, Obstbaumreihen) | | | | |
| Charakteristik: | | | | | |
| | Bearbeiter: TB Stöckl; Pfleger | | | | |
| lfd. Nummer: | 1203 | Fläche: in m ² | 28 | Länge in m: | 0 |
| Bestandestyp: | 0204 Streuobstbestand (Streuobstwiese/-weide, Obstbaumreihen) | | | | |
| Charakteristik: | | | | | |
| | Bearbeiter: TB Stöckl; Pfleger | | | | |

| | | | | | |
|-----------------|--|---------------------------|------------|-------------|----------|
| lfd. Nummer: | 1204 | Fläche: in m ² | 64 | Länge in m: | 0 |
| Bestandestyp: | 0204 Streuobstbestand (Streuobstwiese/-weide, Obstbaumreihen) | | | | |
| Charakteristik: | Bearbeiter: TB Stöckl; Pfleger | | | | |
| lfd. Nummer: | 1205 | Fläche: in m ² | 20 | Länge in m: | 0 |
| Bestandestyp: | 0204 Streuobstbestand (Streuobstwiese/-weide, Obstbaumreihen) | | | | |
| Charakteristik: | Bearbeiter: TB Stöckl; Pfleger | | | | |
| lfd. Nummer: | 1206 | Fläche: in m ² | 64 | Länge in m: | 0 |
| Bestandestyp: | 0204 Streuobstbestand (Streuobstwiese/-weide, Obstbaumreihen) | | | | |
| Charakteristik: | Bearbeiter: TB Stöckl; Pfleger | | | | |
| lfd. Nummer: | 1207 | Fläche: in m ² | 13 | Länge in m: | 0 |
| Bestandestyp: | 0204 Streuobstbestand (Streuobstwiese/-weide, Obstbaumreihen) | | | | |
| Charakteristik: | Bearbeiter: TB Stöckl; Pfleger | | | | |
| lfd. Nummer: | 1208 | Fläche: in m ² | 28 | Länge in m: | 0 |
| Bestandestyp: | 0204 Streuobstbestand (Streuobstwiese/-weide, Obstbaumreihen) | | | | |
| Charakteristik: | Bearbeiter: TB Stöckl; Pfleger | | | | |
| lfd. Nummer: | 1209 | Fläche: in m ² | 64 | Länge in m: | 0 |
| Bestandestyp: | 0204 Streuobstbestand (Streuobstwiese/-weide, Obstbaumreihen) | | | | |
| Charakteristik: | Bearbeiter: TB Stöckl; Pfleger | | | | |
| lfd. Nummer: | 1210 | Fläche: in m ² | 38 | Länge in m: | 0 |
| Bestandestyp: | 0204 Streuobstbestand (Streuobstwiese/-weide, Obstbaumreihen) | | | | |
| Charakteristik: | Bearbeiter: TB Stöckl; Pfleger | | | | |
| lfd. Nummer: | 1211 | Fläche: in m ² | 13 | Länge in m: | 0 |
| Bestandestyp: | 0204 Streuobstbestand (Streuobstwiese/-weide, Obstbaumreihen) | | | | |
| Charakteristik: | Bearbeiter: TB Stöckl; Pfleger | | | | |
| lfd. Nummer: | 1212 | Fläche: in m ² | 28 | Länge in m: | 0 |
| Bestandestyp: | 0204 Streuobstbestand (Streuobstwiese/-weide, Obstbaumreihen) | | | | |
| Charakteristik: | Bearbeiter: TB Stöckl; Pfleger | | | | |
| lfd. Nummer: | 1213 | Fläche: in m ² | 64 | Länge in m: | 0 |
| Bestandestyp: | 0204 Streuobstbestand (Streuobstwiese/-weide, Obstbaumreihen) | | | | |
| Charakteristik: | Bearbeiter: TB Stöckl; Pfleger | | | | |
| lfd. Nummer: | 1214 | Fläche: in m ² | 38 | Länge in m: | 0 |
| Bestandestyp: | 0204 Streuobstbestand (Streuobstwiese/-weide, Obstbaumreihen) | | | | |
| Charakteristik: | Bearbeiter: TB Stöckl; Pfleger | | | | |
| lfd. Nummer: | 1215 | Fläche: in m ² | 133 | Länge in m: | 0 |
| Bestandestyp: | 0204 Streuobstbestand (Streuobstwiese/-weide, Obstbaumreihen) | | | | |
| Charakteristik: | Bearbeiter: TB Stöckl; Pfleger | | | | |

| | | | | | |
|-----------------|--|---------------------------|------------|-------------|------------|
| lfd. Nummer: | 1216 | Fläche: in m ² | 38 | Länge in m: | 0 |
| Bestandestyp: | 0204 Streuobstbestand (Streuobstwiese/-weide, Obstbaumreihen) | | | | |
| Charakteristik: | Bearbeiter: TB Stöckl; Pfleger | | | | |
| lfd. Nummer: | 1217 | Fläche: in m ² | 20 | Länge in m: | 0 |
| Bestandestyp: | 0204 Streuobstbestand (Streuobstwiese/-weide, Obstbaumreihen) | | | | |
| Charakteristik: | Bearbeiter: TB Stöckl; Pfleger | | | | |
| lfd. Nummer: | 1218 | Fläche: in m ² | 64 | Länge in m: | 0 |
| Bestandestyp: | 0204 Streuobstbestand (Streuobstwiese/-weide, Obstbaumreihen) | | | | |
| Charakteristik: | Bearbeiter: TB Stöckl; Pfleger | | | | |
| lfd. Nummer: | 1219 | Fläche: in m ² | 38 | Länge in m: | 0 |
| Bestandestyp: | 0204 Streuobstbestand (Streuobstwiese/-weide, Obstbaumreihen) | | | | |
| Charakteristik: | Bearbeiter: TB Stöckl; Pfleger | | | | |
| lfd. Nummer: | 1220 | Fläche: in m ² | 38 | Länge in m: | 0 |
| Bestandestyp: | 0204 Streuobstbestand (Streuobstwiese/-weide, Obstbaumreihen) | | | | |
| Charakteristik: | Bearbeiter: TB Stöckl; Pfleger | | | | |
| lfd. Nummer: | 1221 | Fläche: in m ² | 113 | Länge in m: | 0 |
| Bestandestyp: | 0204 Streuobstbestand (Streuobstwiese/-weide, Obstbaumreihen) | | | | |
| Charakteristik: | Bearbeiter: TB Stöckl; Pfleger | | | | |
| lfd. Nummer: | 1222 | Fläche: in m ² | 113 | Länge in m: | 0 |
| Bestandestyp: | 0204 Streuobstbestand (Streuobstwiese/-weide, Obstbaumreihen) | | | | |
| Charakteristik: | Bearbeiter: TB Stöckl; Pfleger | | | | |
| lfd. Nummer: | 1223 | Fläche: in m ² | 20 | Länge in m: | 0 |
| Bestandestyp: | 0204 Streuobstbestand (Streuobstwiese/-weide, Obstbaumreihen) | | | | |
| Charakteristik: | Bearbeiter: TB Stöckl; Pfleger | | | | |
| lfd. Nummer: | 1224 | Fläche: in m ² | 13 | Länge in m: | 0 |
| Bestandestyp: | 0204 Streuobstbestand (Streuobstwiese/-weide, Obstbaumreihen) | | | | |
| Charakteristik: | Bearbeiter: TB Stöckl; Pfleger | | | | |
| lfd. Nummer: | 1225 | Fläche: in m ² | 113 | Länge in m: | 0 |
| Bestandestyp: | 0204 Streuobstbestand (Streuobstwiese/-weide, Obstbaumreihen) | | | | |
| Charakteristik: | Bearbeiter: TB Stöckl; Pfleger | | | | |
| lfd. Nummer: | 2001 | Fläche: in m ² | 225 | Länge in m: | 25 |
| Bestandestyp: | 0206 Baumreihe, Allee | | | | |
| Charakteristik: | Bearbeiter: TB Stöckl; Pfleger | | | | |
| lfd. Nummer: | 2002 | Fläche: in m ² | 606 | Länge in m: | 101 |
| Bestandestyp: | 0204 Streuobstbestand (Streuobstwiese/-weide, Obstbaumreihen) | | | | |
| Charakteristik: | Bearbeiter: TB Stöckl; Pfleger | | | | |

| | | | | | |
|-----------------|--|---------------------------|--------------------|-------------|------------|
| lfd. Nummer: | 2003 | Fläche: in m ² | 399 | Länge in m: | 57 |
| Bestandestyp: | 0203 Heckenzug | | | | |
| Charakteristik: | | | | | |
| | | Bearbeiter: | TB Stöckl; Pfleger | | |
| lfd. Nummer: | 2004 | Fläche: in m ² | 860 | Länge in m: | 172 |
| Bestandestyp: | 0203 Heckenzug | | | | |
| Charakteristik: | | | | | |
| | | Bearbeiter: | TB Stöckl; Pfleger | | |
| lfd. Nummer: | 2005 | Fläche: in m ² | 270 | Länge in m: | 90 |
| Bestandestyp: | 0203 Heckenzug | | | | |
| Charakteristik: | | | | | |
| | | Bearbeiter: | TB Stöckl; Pfleger | | |
| lfd. Nummer: | 2006 | Fläche: in m ² | 265 | Länge in m: | 53 |
| Bestandestyp: | 0204 Streuobstbestand (Streuobstwiese/-weide, Obstbaumreihen) | | | | |
| Charakteristik: | | | | | |
| | | Bearbeiter: | TB Stöckl; Pfleger | | |
| lfd. Nummer: | 2007 | Fläche: in m ² | 327 | Länge in m: | 109 |
| Bestandestyp: | 0203 Heckenzug | | | | |
| Charakteristik: | | | | | |
| | | Bearbeiter: | TB Stöckl; Pfleger | | |
| lfd. Nummer: | 2008 | Fläche: in m ² | 86 | Länge in m: | 43 |
| Bestandestyp: | 0203 Heckenzug | | | | |
| Charakteristik: | | | | | |
| | | Bearbeiter: | TB Stöckl; Pfleger | | |
| lfd. Nummer: | 2009 | Fläche: in m ² | 105 | Länge in m: | 21 |
| Bestandestyp: | 030303 Sukzessionsfläche von frischem artenreichem Magergrünland | | | | |
| Charakteristik: | eher eutrophe Wiesensukzession auf Böschung: Glatthafer, Wiesenlabkraut, Schafgarbe, Ackerwitwenblume ap66 | | | | |
| | | Bearbeiter: | TB Stöckl; Pfleger | | |
| lfd. Nummer: | 2010 | Fläche: in m ² | 129 | Länge in m: | 43 |
| Bestandestyp: | 0203 Heckenzug | | | | |
| Charakteristik: | | | | | |
| | | Bearbeiter: | TB Stöckl; Pfleger | | |
| lfd. Nummer: | 2011 | Fläche: in m ² | 440 | Länge in m: | 40 |
| Bestandestyp: | 0206 Baumreihe, Allee | | | | |
| Charakteristik: | | | | | |
| | | Bearbeiter: | TB Stöckl; Pfleger | | |
| lfd. Nummer: | 2012 | Fläche: in m ² | 156 | Länge in m: | 78 |
| Bestandestyp: | 0203 Heckenzug | | | | |
| Charakteristik: | | | | | |
| | | Bearbeiter: | TB Stöckl; Pfleger | | |
| lfd. Nummer: | 2013 | Fläche: in m ² | 340 | Länge in m: | 34 |
| Bestandestyp: | 0204 Streuobstbestand (Streuobstwiese/-weide, Obstbaumreihen) | | | | |
| Charakteristik: | | | | | |
| | | Bearbeiter: | TB Stöckl; Pfleger | | |
| lfd. Nummer: | 2014 | Fläche: in m ² | 350 | Länge in m: | 50 |
| Bestandestyp: | 0204 Streuobstbestand (Streuobstwiese/-weide, Obstbaumreihen) | | | | |
| Charakteristik: | | | | | |
| | | Bearbeiter: | TB Stöckl; Pfleger | | |

| | | | | | |
|-----------------|--|---------------------------|------------|-------------|------------|
| lfd. Nummer: | 2015 | Fläche: in m ² | 129 | Länge in m: | 43 |
| Bestandestyp: | 0203 Heckenzug | | | | |
| Charakteristik: | | | | | |
| | Bearbeiter: TB Stöckl; Pfleger | | | | |
| lfd. Nummer: | 2016 | Fläche: in m ² | 150 | Länge in m: | 30 |
| Bestandestyp: | 0204 Streuobstbestand (Streuobstwiese/-weide, Obstbaumreihen) | | | | |
| Charakteristik: | | | | | |
| | Bearbeiter: TB Stöckl; Pfleger | | | | |
| lfd. Nummer: | 2017 | Fläche: in m ² | 207 | Länge in m: | 23 |
| Bestandestyp: | 0204 Streuobstbestand (Streuobstwiese/-weide, Obstbaumreihen) | | | | |
| Charakteristik: | | | | | |
| | Bearbeiter: TB Stöckl; Pfleger | | | | |
| lfd. Nummer: | 2018 | Fläche: in m ² | 330 | Länge in m: | 30 |
| Bestandestyp: | 0204 Streuobstbestand (Streuobstwiese/-weide, Obstbaumreihen) | | | | |
| Charakteristik: | | | | | |
| | Bearbeiter: TB Stöckl; Pfleger | | | | |
| lfd. Nummer: | 2019 | Fläche: in m ² | 322 | Länge in m: | 46 |
| Bestandestyp: | 0204 Streuobstbestand (Streuobstwiese/-weide, Obstbaumreihen) | | | | |
| Charakteristik: | | | | | |
| | Bearbeiter: TB Stöckl; Pfleger | | | | |
| lfd. Nummer: | 2020 | Fläche: in m ² | 78 | Länge in m: | 26 |
| Bestandestyp: | 0203 Heckenzug | | | | |
| Charakteristik: | | | | | |
| | Bearbeiter: TB Stöckl; Pfleger | | | | |
| lfd. Nummer: | 2021 | Fläche: in m ² | 220 | Länge in m: | 55 |
| Bestandestyp: | 0203 Heckenzug | | | | |
| Charakteristik: | | | | | |
| | Bearbeiter: TB Stöckl; Pfleger | | | | |
| lfd. Nummer: | 2022 | Fläche: in m ² | 326 | Länge in m: | 163 |
| Bestandestyp: | 0203 Heckenzug | | | | |
| Charakteristik: | | | | | |
| | Bearbeiter: TB Stöckl; Pfleger | | | | |
| lfd. Nummer: | 2023 | Fläche: in m ² | 284 | Länge in m: | 142 |
| Bestandestyp: | 0203 Heckenzug | | | | |
| Charakteristik: | | | | | |
| | Bearbeiter: TB Stöckl; Pfleger | | | | |
| lfd. Nummer: | 2024 | Fläche: in m ² | 119 | Länge in m: | 17 |
| Bestandestyp: | 0204 Streuobstbestand (Streuobstwiese/-weide, Obstbaumreihen) | | | | |
| Charakteristik: | | | | | |
| | Bearbeiter: TB Stöckl; Pfleger | | | | |
| lfd. Nummer: | 2025 | Fläche: in m ² | 343 | Länge in m: | 49 |
| Bestandestyp: | 0204 Streuobstbestand (Streuobstwiese/-weide, Obstbaumreihen) | | | | |
| Charakteristik: | | | | | |
| | Bearbeiter: TB Stöckl; Pfleger | | | | |
| lfd. Nummer: | 2026 | Fläche: in m ² | 490 | Länge in m: | 49 |
| Bestandestyp: | 0206 Baumreihe, Allee | | | | |
| Charakteristik: | | | | | |
| | Bearbeiter: TB Stöckl; Pfleger | | | | |

| | | | | | |
|-----------------|--|---------------------------|------------|-------------|------------|
| lfd. Nummer: | 2027 | Fläche: in m ² | 360 | Länge in m: | 40 |
| Bestandestyp: | 0206 Baumreihe, Allee | | | | |
| Charakteristik: | | | | | |
| | Bearbeiter: TB Stöckl; Pfleger | | | | |
| lfd. Nummer: | 2028 | Fläche: in m ² | 655 | Länge in m: | 131 |
| Bestandestyp: | 0203 Heckenzug | | | | |
| Charakteristik: | | | | | |
| | Bearbeiter: TB Stöckl; Pfleger | | | | |
| lfd. Nummer: | 2029 | Fläche: in m ² | 258 | Länge in m: | 86 |
| Bestandestyp: | 0203 Heckenzug | | | | |
| Charakteristik: | | | | | |
| | Bearbeiter: TB Stöckl; Pfleger | | | | |
| lfd. Nummer: | 2030 | Fläche: in m ² | 333 | Länge in m: | 37 |
| Bestandestyp: | 0204 Streuobstbestand (Streuobstwiese/-weide, Obstbaumreihen) | | | | |
| Charakteristik: | | | | | |
| | Bearbeiter: TB Stöckl; Pfleger | | | | |
| lfd. Nummer: | 2031 | Fläche: in m ² | 648 | Länge in m: | 81 |
| Bestandestyp: | 0204 Streuobstbestand (Streuobstwiese/-weide, Obstbaumreihen) | | | | |
| Charakteristik: | | | | | |
| | Bearbeiter: TB Stöckl; Pfleger | | | | |
| lfd. Nummer: | 2032 | Fläche: in m ² | 154 | Länge in m: | 14 |
| Bestandestyp: | 0206 Baumreihe, Allee | | | | |
| Charakteristik: | | | | | |
| | Bearbeiter: TB Stöckl; Pfleger | | | | |
| lfd. Nummer: | 2033 | Fläche: in m ² | 744 | Länge in m: | 124 |
| Bestandestyp: | 0203 Heckenzug | | | | |
| Charakteristik: | | | | | |
| | Bearbeiter: TB Stöckl; Pfleger | | | | |
| lfd. Nummer: | 2034 | Fläche: in m ² | 508 | Länge in m: | 127 |
| Bestandestyp: | 0304 Sukzessionsfläche in ehemaligen Intensivgebieten | | | | |
| Charakteristik: | | | | | |
| | Bearbeiter: TB Stöckl; Pfleger | | | | |
| lfd. Nummer: | 2035 | Fläche: in m ² | 410 | Länge in m: | 82 |
| Bestandestyp: | 0203 Heckenzug | | | | |
| Charakteristik: | | | | | |
| | Bearbeiter: TB Stöckl; Pfleger | | | | |
| lfd. Nummer: | 2036 | Fläche: in m ² | 425 | Länge in m: | 85 |
| Bestandestyp: | 0203 Heckenzug | | | | |
| Charakteristik: | | | | | |
| | Bearbeiter: TB Stöckl; Pfleger | | | | |
| lfd. Nummer: | 2037 | Fläche: in m ² | 128 | Länge in m: | 16 |
| Bestandestyp: | 0204 Streuobstbestand (Streuobstwiese/-weide, Obstbaumreihen) | | | | |
| Charakteristik: | | | | | |
| | Bearbeiter: TB Stöckl; Pfleger | | | | |
| lfd. Nummer: | 2038 | Fläche: in m ² | 276 | Länge in m: | 46 |
| Bestandestyp: | 0204 Streuobstbestand (Streuobstwiese/-weide, Obstbaumreihen) | | | | |
| Charakteristik: | | | | | |
| | Bearbeiter: TB Stöckl; Pfleger | | | | |

| | | | | | |
|-----------------|--|---------------------------|------------|-------------|------------|
| lfd. Nummer: | 2039 | Fläche: in m ² | 224 | Länge in m: | 32 |
| Bestandestyp: | 0204 Streuobstbestand (Streuobstwiese/-weide, Obstbaumreihen) | | | | |
| Charakteristik: | Bearbeiter: TB Stöckl; Pfleger | | | | |
| lfd. Nummer: | 2040 | Fläche: in m ² | 215 | Länge in m: | 43 |
| Bestandestyp: | 0204 Streuobstbestand (Streuobstwiese/-weide, Obstbaumreihen) | | | | |
| Charakteristik: | Bearbeiter: TB Stöckl; Pfleger | | | | |
| lfd. Nummer: | 2041 | Fläche: in m ² | 260 | Länge in m: | 52 |
| Bestandestyp: | 0203 Heckenzug | | | | |
| Charakteristik: | Bearbeiter: TB Stöckl; Pfleger | | | | |
| lfd. Nummer: | 2042 | Fläche: in m ² | 250 | Länge in m: | 50 |
| Bestandestyp: | 0203 Heckenzug | | | | |
| Charakteristik: | Bearbeiter: TB Stöckl; Pfleger | | | | |
| lfd. Nummer: | 2043 | Fläche: in m ² | 273 | Länge in m: | 91 |
| Bestandestyp: | 0204 Streuobstbestand (Streuobstwiese/-weide, Obstbaumreihen) | | | | |
| Charakteristik: | Bearbeiter: TB Stöckl; Pfleger | | | | |
| lfd. Nummer: | 2044 | Fläche: in m ² | 182 | Länge in m: | 26 |
| Bestandestyp: | 0204 Streuobstbestand (Streuobstwiese/-weide, Obstbaumreihen) | | | | |
| Charakteristik: | Bearbeiter: TB Stöckl; Pfleger | | | | |
| lfd. Nummer: | 2045 | Fläche: in m ² | 210 | Länge in m: | 70 |
| Bestandestyp: | 0203 Heckenzug | | | | |
| Charakteristik: | Bearbeiter: TB Stöckl; Pfleger | | | | |
| lfd. Nummer: | 2046 | Fläche: in m ² | 864 | Länge in m: | 144 |
| Bestandestyp: | 0203 Heckenzug | | | | |
| Charakteristik: | Bearbeiter: TB Stöckl; Pfleger | | | | |
| lfd. Nummer: | 2047 | Fläche: in m ² | 315 | Länge in m: | 63 |
| Bestandestyp: | 0203 Heckenzug | | | | |
| Charakteristik: | Bearbeiter: TB Stöckl; Pfleger | | | | |
| lfd. Nummer: | 2048 | Fläche: in m ² | 616 | Länge in m: | 56 |
| Bestandestyp: | 0204 Streuobstbestand (Streuobstwiese/-weide, Obstbaumreihen) | | | | |
| Charakteristik: | Bearbeiter: TB Stöckl; Pfleger | | | | |
| lfd. Nummer: | 2049 | Fläche: in m ² | 516 | Länge in m: | 129 |
| Bestandestyp: | 0203 Heckenzug | | | | |
| Charakteristik: | Bearbeiter: TB Stöckl; Pfleger | | | | |
| lfd. Nummer: | 2050 | Fläche: in m ² | 40 | Länge in m: | 20 |
| Bestandestyp: | 0203 Heckenzug | | | | |
| Charakteristik: | Bearbeiter: TB Stöckl; Pfleger | | | | |

| | | | | | |
|-----------------|---|---------------------------|------------|-------------|------------|
| lfd. Nummer: | 2051 | Fläche: in m ² | 256 | Länge in m: | 32 |
| Bestandestyp: | 0206 Baumreihe, Allee | | | | |
| Charakteristik: | | | | | |
| | Bearbeiter: TB Stöckl; Pfleger | | | | |
| lfd. Nummer: | 2052 | Fläche: in m ² | 396 | Länge in m: | 66 |
| Bestandestyp: | 0206 Baumreihe, Allee | | | | |
| Charakteristik: | | | | | |
| | Bearbeiter: TB Stöckl; Pfleger | | | | |
| lfd. Nummer: | 2053 | Fläche: in m ² | 183 | Länge in m: | 61 |
| Bestandestyp: | 0203 Heckenzug | | | | |
| Charakteristik: | | | | | |
| | Bearbeiter: TB Stöckl; Pfleger | | | | |
| lfd. Nummer: | 2054 | Fläche: in m ² | 434 | Länge in m: | 62 |
| Bestandestyp: | 0204 Streuobstbestand (Streuobstwiese/-weide, Obstbaumreihen) | | | | |
| Charakteristik: | | | | | |
| | Bearbeiter: TB Stöckl; Pfleger | | | | |
| lfd. Nummer: | 2055 | Fläche: in m ² | 198 | Länge in m: | 66 |
| Bestandestyp: | 0203 Heckenzug | | | | |
| Charakteristik: | | | | | |
| | Bearbeiter: TB Stöckl; Pfleger | | | | |
| lfd. Nummer: | 2056 | Fläche: in m ² | 164 | Länge in m: | 41 |
| Bestandestyp: | 0203 Heckenzug | | | | |
| Charakteristik: | | | | | |
| | Bearbeiter: TB Stöckl; Pfleger | | | | |
| lfd. Nummer: | 2057 | Fläche: in m ² | 96 | Länge in m: | 12 |
| Bestandestyp: | 0204 Streuobstbestand (Streuobstwiese/-weide, Obstbaumreihen) | | | | |
| Charakteristik: | | | | | |
| | Bearbeiter: TB Stöckl; Pfleger | | | | |
| lfd. Nummer: | 2058 | Fläche: in m ² | 363 | Länge in m: | 121 |
| Bestandestyp: | 0204 Streuobstbestand (Streuobstwiese/-weide, Obstbaumreihen) | | | | |
| Charakteristik: | | | | | |
| | Bearbeiter: TB Stöckl; Pfleger | | | | |
| lfd. Nummer: | 2059 | Fläche: in m ² | 180 | Länge in m: | 36 |
| Bestandestyp: | 0203 Heckenzug | | | | |
| Charakteristik: | | | | | |
| | Bearbeiter: TB Stöckl; Pfleger | | | | |
| lfd. Nummer: | 2060 | Fläche: in m ² | 735 | Länge in m: | 105 |
| Bestandestyp: | 030303 Sukzessionsfläche von frischem artenreichem Magergrünland | | | | |
| Charakteristik: | Ungemähter Wiesenrain: Glatthafer, Knäuelgras, Flockenblume, Johanniskraut, Eichenanflug, Wolfsmilch, Gänsefingerkraut ap10 | | | | |
| | Bearbeiter: TB Stöckl; Pfleger | | | | |
| lfd. Nummer: | 2061 | Fläche: in m ² | 290 | Länge in m: | 58 |
| Bestandestyp: | 0203 Heckenzug | | | | |
| Charakteristik: | | | | | |
| | Bearbeiter: TB Stöckl; Pfleger | | | | |
| lfd. Nummer: | 2062 | Fläche: in m ² | 144 | Länge in m: | 24 |
| Bestandestyp: | 030303 Sukzessionsfläche von frischem artenreichem Magergrünland | | | | |
| Charakteristik: | Ungemähter Wiesenrain: Glatthafer, Knäuelgras, Flockenblume, Johanniskraut, Eichenanflug, Wolfsmilch, Gänsefingerkraut ap10 | | | | |
| | Bearbeiter: TB Stöckl; Pfleger | | | | |

| | | | | | |
|-----------------|---|---------------------------|-------------|-------------|------------|
| lfd. Nummer: | 2063 | Fläche: in m ² | 465 | Länge in m: | 155 |
| Bestandestyp: | 030303 Sukzessionsfläche von frischem artenreichem Magergrünland | | | | |
| Charakteristik: | Ungemähter Wiesenrain: Glatthafer, Knäuelgras, Flockenblume, Johanniskraut, Eichenanflug, Wolfsmilch, Gänsefingerkraut ap10 | | | | |
| | Bearbeiter: TB Stöckl; Pfleger | | | | |
| lfd. Nummer: | 2064 | Fläche: in m ² | 24 | Länge in m: | 12 |
| Bestandestyp: | 0203 Heckenzug | | | | |
| Charakteristik: | | | | | |
| | Bearbeiter: TB Stöckl; Pfleger | | | | |
| lfd. Nummer: | 2065 | Fläche: in m ² | 66 | Länge in m: | 33 |
| Bestandestyp: | 0203 Heckenzug | | | | |
| Charakteristik: | | | | | |
| | Bearbeiter: TB Stöckl; Pfleger | | | | |
| lfd. Nummer: | 2066 | Fläche: in m ² | 1043 | Länge in m: | 149 |
| Bestandestyp: | 0203 Heckenzug | | | | |
| Charakteristik: | | | | | |
| | Bearbeiter: TB Stöckl; Pfleger | | | | |
| lfd. Nummer: | 2067 | Fläche: in m ² | 54 | Länge in m: | 18 |
| Bestandestyp: | 0203 Heckenzug | | | | |
| Charakteristik: | | | | | |
| | Bearbeiter: TB Stöckl; Pfleger | | | | |
| lfd. Nummer: | 2068 | Fläche: in m ² | 651 | Länge in m: | 93 |
| Bestandestyp: | 0203 Heckenzug | | | | |
| Charakteristik: | | | | | |
| | Bearbeiter: TB Stöckl; Pfleger | | | | |
| lfd. Nummer: | 2069 | Fläche: in m ² | 910 | Länge in m: | 130 |
| Bestandestyp: | 0501 Felsgebiet | | | | |
| Charakteristik: | | | | | |
| | Bearbeiter: TB Stöckl; Pfleger | | | | |
| lfd. Nummer: | 2070 | Fläche: in m ² | 324 | Länge in m: | 54 |
| Bestandestyp: | 0204 Streuobstbestand (Streuobstwiese/-weide, Obstbaumreihen) | | | | |
| Charakteristik: | | | | | |
| | Bearbeiter: TB Stöckl; Pfleger | | | | |
| lfd. Nummer: | 2071 | Fläche: in m ² | 273 | Länge in m: | 91 |
| Bestandestyp: | 0203 Heckenzug | | | | |
| Charakteristik: | | | | | |
| | Bearbeiter: TB Stöckl; Pfleger | | | | |
| lfd. Nummer: | 2072 | Fläche: in m ² | 640 | Länge in m: | 128 |
| Bestandestyp: | 0203 Heckenzug | | | | |
| Charakteristik: | | | | | |
| | Bearbeiter: TB Stöckl; Pfleger | | | | |
| lfd. Nummer: | 2073 | Fläche: in m ² | 764 | Länge in m: | 191 |
| Bestandestyp: | 0203 Heckenzug | | | | |
| Charakteristik: | | | | | |
| | Bearbeiter: TB Stöckl; Pfleger | | | | |
| lfd. Nummer: | 2074 | Fläche: in m ² | 568 | Länge in m: | 71 |
| Bestandestyp: | 0204 Streuobstbestand (Streuobstwiese/-weide, Obstbaumreihen) | | | | |
| Charakteristik: | | | | | |
| | Bearbeiter: TB Stöckl; Pfleger | | | | |

| | | | | | |
|-----------------|--|---------------------------|--------------------|-------------|------------|
| lfd. Nummer: | 2075 | Fläche: in m ² | 320 | Länge in m: | 64 |
| Bestandestyp: | 0203 Heckenzug | | | | |
| Charakteristik: | | | | | |
| | | Bearbeiter: | TB Stöckl; Pfleger | | |
| lfd. Nummer: | 2076 | Fläche: in m ² | 560 | Länge in m: | 140 |
| Bestandestyp: | 0203 Heckenzug | | | | |
| Charakteristik: | | | | | |
| | | Bearbeiter: | TB Stöckl; Pfleger | | |
| lfd. Nummer: | 2077 | Fläche: in m ² | 789 | Länge in m: | 263 |
| Bestandestyp: | 0203 Heckenzug | | | | |
| Charakteristik: | | | | | |
| | | Bearbeiter: | TB Stöckl; Pfleger | | |
| lfd. Nummer: | 2078 | Fläche: in m ² | 748 | Länge in m: | 187 |
| Bestandestyp: | 0203 Heckenzug | | | | |
| Charakteristik: | | | | | |
| | | Bearbeiter: | TB Stöckl; Pfleger | | |
| lfd. Nummer: | 2079 | Fläche: in m ² | 375 | Länge in m: | 75 |
| Bestandestyp: | 0203 Heckenzug | | | | |
| Charakteristik: | | | | | |
| | | Bearbeiter: | TB Stöckl; Pfleger | | |
| lfd. Nummer: | 2080 | Fläche: in m ² | 406 | Länge in m: | 58 |
| Bestandestyp: | 0203 Heckenzug | | | | |
| Charakteristik: | | | | | |
| | | Bearbeiter: | TB Stöckl; Pfleger | | |
| lfd. Nummer: | 2081 | Fläche: in m ² | 1125 | Länge in m: | 125 |
| Bestandestyp: | 0204 Streuobstbestand (Streuobstwiese/-weide, Obstbaumreihen) | | | | |
| Charakteristik: | | | | | |
| | | Bearbeiter: | TB Stöckl; Pfleger | | |
| lfd. Nummer: | 2082 | Fläche: in m ² | 725 | Länge in m: | 145 |
| Bestandestyp: | 0203 Heckenzug | | | | |
| Charakteristik: | | | | | |
| | | Bearbeiter: | TB Stöckl; Pfleger | | |
| lfd. Nummer: | 2083 | Fläche: in m ² | 496 | Länge in m: | 124 |
| Bestandestyp: | 0203 Heckenzug | | | | |
| Charakteristik: | | | | | |
| | | Bearbeiter: | TB Stöckl; Pfleger | | |
| lfd. Nummer: | 2084 | Fläche: in m ² | 300 | Länge in m: | 75 |
| Bestandestyp: | 0203 Heckenzug | | | | |
| Charakteristik: | | | | | |
| | | Bearbeiter: | TB Stöckl; Pfleger | | |
| lfd. Nummer: | 2085 | Fläche: in m ² | 126 | Länge in m: | 42 |
| Bestandestyp: | 0203 Heckenzug | | | | |
| Charakteristik: | | | | | |
| | | Bearbeiter: | TB Stöckl; Pfleger | | |
| lfd. Nummer: | 2086 | Fläche: in m ² | 246 | Länge in m: | 41 |
| Bestandestyp: | 0204 Streuobstbestand (Streuobstwiese/-weide, Obstbaumreihen) | | | | |
| Charakteristik: | | | | | |
| | | Bearbeiter: | TB Stöckl; Pfleger | | |

| | | | | | |
|-----------------|--|---------------------------|-------------|-------------|------------|
| lfd. Nummer: | 2087 | Fläche: in m ² | 72 | Länge in m: | 12 |
| Bestandestyp: | 0204 Streuobstbestand (Streuobstwiese/-weide, Obstbaumreihen) | | | | |
| Charakteristik: | | | | | |
| | Bearbeiter: TB Stöckl; Pfleger | | | | |
| lfd. Nummer: | 2088 | Fläche: in m ² | 134 | Länge in m: | 67 |
| Bestandestyp: | 0203 Heckenzug | | | | |
| Charakteristik: | | | | | |
| | Bearbeiter: TB Stöckl; Pfleger | | | | |
| lfd. Nummer: | 2089 | Fläche: in m ² | 826 | Länge in m: | 118 |
| Bestandestyp: | 0203 Heckenzug | | | | |
| Charakteristik: | | | | | |
| | Bearbeiter: TB Stöckl; Pfleger | | | | |
| lfd. Nummer: | 2090 | Fläche: in m ² | 210 | Länge in m: | 42 |
| Bestandestyp: | 0203 Heckenzug | | | | |
| Charakteristik: | | | | | |
| | Bearbeiter: TB Stöckl; Pfleger | | | | |
| lfd. Nummer: | 2091 | Fläche: in m ² | 171 | Länge in m: | 57 |
| Bestandestyp: | 0203 Heckenzug | | | | |
| Charakteristik: | | | | | |
| | Bearbeiter: TB Stöckl; Pfleger | | | | |
| lfd. Nummer: | 2092 | Fläche: in m ² | 295 | Länge in m: | 59 |
| Bestandestyp: | 0203 Heckenzug | | | | |
| Charakteristik: | | | | | |
| | Bearbeiter: TB Stöckl; Pfleger | | | | |
| lfd. Nummer: | 2093 | Fläche: in m ² | 260 | Länge in m: | 52 |
| Bestandestyp: | 0203 Heckenzug | | | | |
| Charakteristik: | | | | | |
| | Bearbeiter: TB Stöckl; Pfleger | | | | |
| lfd. Nummer: | 2094 | Fläche: in m ² | 630 | Länge in m: | 45 |
| Bestandestyp: | 0206 Baumreihe, Allee | | | | |
| Charakteristik: | | | | | |
| | Bearbeiter: TB Stöckl; Pfleger | | | | |
| lfd. Nummer: | 2095 | Fläche: in m ² | 216 | Länge in m: | 24 |
| Bestandestyp: | 0206 Baumreihe, Allee | | | | |
| Charakteristik: | | | | | |
| | Bearbeiter: TB Stöckl; Pfleger | | | | |
| lfd. Nummer: | 2096 | Fläche: in m ² | 882 | Länge in m: | 147 |
| Bestandestyp: | 0204 Streuobstbestand (Streuobstwiese/-weide, Obstbaumreihen) | | | | |
| Charakteristik: | | | | | |
| | Bearbeiter: TB Stöckl; Pfleger | | | | |
| lfd. Nummer: | 2097 | Fläche: in m ² | 693 | Länge in m: | 99 |
| Bestandestyp: | 0203 Heckenzug | | | | |
| Charakteristik: | | | | | |
| | Bearbeiter: TB Stöckl; Pfleger | | | | |
| lfd. Nummer: | 2098 | Fläche: in m ² | 2208 | Länge in m: | 368 |
| Bestandestyp: | 0203 Heckenzug | | | | |
| Charakteristik: | | | | | |
| | Bearbeiter: TB Stöckl; Pfleger | | | | |

| | | | | | |
|-----------------|--|---------------------------|-------------|-------------|------------|
| lfd. Nummer: | 2099 | Fläche: in m ² | 783 | Länge in m: | 87 |
| Bestandestyp: | 0204 Streuobstbestand (Streuobstwiese/-weide, Obstbaumreihen) | | | | |
| Charakteristik: | Bearbeiter: TB Stöckl; Pfleger | | | | |
| lfd. Nummer: | 2100 | Fläche: in m ² | 318 | Länge in m: | 53 |
| Bestandestyp: | 0204 Streuobstbestand (Streuobstwiese/-weide, Obstbaumreihen) | | | | |
| Charakteristik: | Bearbeiter: TB Stöckl; Pfleger | | | | |
| lfd. Nummer: | 2101 | Fläche: in m ² | 894 | Länge in m: | 149 |
| Bestandestyp: | 0203 Heckenzug | | | | |
| Charakteristik: | Bearbeiter: TB Stöckl; Pfleger | | | | |
| lfd. Nummer: | 2102 | Fläche: in m ² | 952 | Länge in m: | 136 |
| Bestandestyp: | 0203 Heckenzug | | | | |
| Charakteristik: | Bearbeiter: TB Stöckl; Pfleger | | | | |
| lfd. Nummer: | 2103 | Fläche: in m ² | 392 | Länge in m: | 49 |
| Bestandestyp: | 0204 Streuobstbestand (Streuobstwiese/-weide, Obstbaumreihen) | | | | |
| Charakteristik: | Bearbeiter: TB Stöckl; Pfleger | | | | |
| lfd. Nummer: | 2104 | Fläche: in m ² | 1086 | Länge in m: | 181 |
| Bestandestyp: | 0203 Heckenzug | | | | |
| Charakteristik: | Bearbeiter: TB Stöckl; Pfleger | | | | |
| lfd. Nummer: | 2105 | Fläche: in m ² | 87 | Länge in m: | 29 |
| Bestandestyp: | 0203 Heckenzug | | | | |
| Charakteristik: | Bearbeiter: TB Stöckl; Pfleger | | | | |
| lfd. Nummer: | 2106 | Fläche: in m ² | 117 | Länge in m: | 39 |
| Bestandestyp: | 0206 Baumreihe, Allee | | | | |
| Charakteristik: | Bearbeiter: TB Stöckl; Pfleger | | | | |
| lfd. Nummer: | 2107 | Fläche: in m ² | 1416 | Länge in m: | 236 |
| Bestandestyp: | 0203 Heckenzug | | | | |
| Charakteristik: | Bearbeiter: TB Stöckl; Pfleger | | | | |
| lfd. Nummer: | 2108 | Fläche: in m ² | 1044 | Länge in m: | 174 |
| Bestandestyp: | 0203 Heckenzug | | | | |
| Charakteristik: | Bearbeiter: TB Stöckl; Pfleger | | | | |
| lfd. Nummer: | 2109 | Fläche: in m ² | 380 | Länge in m: | 76 |
| Bestandestyp: | 0204 Streuobstbestand (Streuobstwiese/-weide, Obstbaumreihen) | | | | |
| Charakteristik: | Bearbeiter: TB Stöckl; Pfleger | | | | |
| lfd. Nummer: | 2110 | Fläche: in m ² | 184 | Länge in m: | 23 |
| Bestandestyp: | 0204 Streuobstbestand (Streuobstwiese/-weide, Obstbaumreihen) | | | | |
| Charakteristik: | Bearbeiter: TB Stöckl; Pfleger | | | | |

| | | | | | |
|-----------------|--|---------------------------|--------------------|-------------|------------|
| lfd. Nummer: | 2111 | Fläche: in m ² | 108 | Länge in m: | 27 |
| Bestandestyp: | 0203 Heckenzug | | | | |
| Charakteristik: | | | | | |
| | | Bearbeiter: | TB Stöckl; Pfleger | | |
| lfd. Nummer: | 2112 | Fläche: in m ² | 352 | Länge in m: | 88 |
| Bestandestyp: | 0203 Heckenzug | | | | |
| Charakteristik: | | | | | |
| | | Bearbeiter: | TB Stöckl; Pfleger | | |
| lfd. Nummer: | 2113 | Fläche: in m ² | 300 | Länge in m: | 60 |
| Bestandestyp: | 0203 Heckenzug | | | | |
| Charakteristik: | | | | | |
| | | Bearbeiter: | TB Stöckl; Pfleger | | |
| lfd. Nummer: | 2114 | Fläche: in m ² | 330 | Länge in m: | 55 |
| Bestandestyp: | 0203 Heckenzug | | | | |
| Charakteristik: | | | | | |
| | | Bearbeiter: | TB Stöckl; Pfleger | | |
| lfd. Nummer: | 2115 | Fläche: in m ² | 94 | Länge in m: | 47 |
| Bestandestyp: | 0203 Heckenzug | | | | |
| Charakteristik: | | | | | |
| | | Bearbeiter: | TB Stöckl; Pfleger | | |
| lfd. Nummer: | 2116 | Fläche: in m ² | 235 | Länge in m: | 47 |
| Bestandestyp: | 0204 Streuobstbestand (Streuobstwiese/-weide, Obstbaumreihen) | | | | |
| Charakteristik: | | | | | |
| | | Bearbeiter: | TB Stöckl; Pfleger | | |
| lfd. Nummer: | 2117 | Fläche: in m ² | 105 | Länge in m: | 21 |
| Bestandestyp: | 0206 Baumreihe, Allee | | | | |
| Charakteristik: | | | | | |
| | | Bearbeiter: | TB Stöckl; Pfleger | | |
| lfd. Nummer: | 2118 | Fläche: in m ² | 156 | Länge in m: | 52 |
| Bestandestyp: | 0203 Heckenzug | | | | |
| Charakteristik: | | | | | |
| | | Bearbeiter: | TB Stöckl; Pfleger | | |
| lfd. Nummer: | 2119 | Fläche: in m ² | 924 | Länge in m: | 154 |
| Bestandestyp: | 0203 Heckenzug | | | | |
| Charakteristik: | | | | | |
| | | Bearbeiter: | TB Stöckl; Pfleger | | |
| lfd. Nummer: | 2120 | Fläche: in m ² | 90 | Länge in m: | 30 |
| Bestandestyp: | 0203 Heckenzug | | | | |
| Charakteristik: | | | | | |
| | | Bearbeiter: | TB Stöckl; Pfleger | | |
| lfd. Nummer: | 2121 | Fläche: in m ² | 110 | Länge in m: | 22 |
| Bestandestyp: | 0203 Heckenzug | | | | |
| Charakteristik: | | | | | |
| | | Bearbeiter: | TB Stöckl; Pfleger | | |
| lfd. Nummer: | 2122 | Fläche: in m ² | 266 | Länge in m: | 38 |
| Bestandestyp: | 0203 Heckenzug | | | | |
| Charakteristik: | | | | | |
| | | Bearbeiter: | TB Stöckl; Pfleger | | |

| | | | | | |
|-----------------|--|---------------------------|--------------------|-------------|------------|
| lfd. Nummer: | 2123 | Fläche: in m ² | 427 | Länge in m: | 61 |
| Bestandestyp: | 0203 Heckenzug | | | | |
| Charakteristik: | | | | | |
| | | Bearbeiter: | TB Stöckl; Pfleger | | |
| lfd. Nummer: | 2124 | Fläche: in m ² | 112 | Länge in m: | 28 |
| Bestandestyp: | 0204 Streuobstbestand (Streuobstwiese/-weide, Obstbaumreihen) | | | | |
| Charakteristik: | | | | | |
| | | Bearbeiter: | TB Stöckl; Pfleger | | |
| lfd. Nummer: | 2125 | Fläche: in m ² | 496 | Länge in m: | 62 |
| Bestandestyp: | 0206 Baumreihe, Allee | | | | |
| Charakteristik: | | | | | |
| | | Bearbeiter: | TB Stöckl; Pfleger | | |
| lfd. Nummer: | 2126 | Fläche: in m ² | 112 | Länge in m: | 16 |
| Bestandestyp: | 0206 Baumreihe, Allee | | | | |
| Charakteristik: | | | | | |
| | | Bearbeiter: | TB Stöckl; Pfleger | | |
| lfd. Nummer: | 2127 | Fläche: in m ² | 1848 | Länge in m: | 264 |
| Bestandestyp: | 0206 Baumreihe, Allee | | | | |
| Charakteristik: | | | | | |
| | | Bearbeiter: | TB Stöckl; Pfleger | | |
| lfd. Nummer: | 2128 | Fläche: in m ² | 200 | Länge in m: | 50 |
| Bestandestyp: | 0203 Heckenzug | | | | |
| Charakteristik: | | | | | |
| | | Bearbeiter: | TB Stöckl; Pfleger | | |
| lfd. Nummer: | 2129 | Fläche: in m ² | 378 | Länge in m: | 54 |
| Bestandestyp: | 0203 Heckenzug | | | | |
| Charakteristik: | | | | | |
| | | Bearbeiter: | TB Stöckl; Pfleger | | |
| lfd. Nummer: | 2130 | Fläche: in m ² | 99 | Länge in m: | 33 |
| Bestandestyp: | 0206 Baumreihe, Allee | | | | |
| Charakteristik: | | | | | |
| | | Bearbeiter: | TB Stöckl; Pfleger | | |
| lfd. Nummer: | 2131 | Fläche: in m ² | 285 | Länge in m: | 57 |
| Bestandestyp: | 0204 Streuobstbestand (Streuobstwiese/-weide, Obstbaumreihen) | | | | |
| Charakteristik: | | | | | |
| | | Bearbeiter: | TB Stöckl; Pfleger | | |
| lfd. Nummer: | 2132 | Fläche: in m ² | 200 | Länge in m: | 40 |
| Bestandestyp: | 0204 Streuobstbestand (Streuobstwiese/-weide, Obstbaumreihen) | | | | |
| Charakteristik: | | | | | |
| | | Bearbeiter: | TB Stöckl; Pfleger | | |
| lfd. Nummer: | 2133 | Fläche: in m ² | 164 | Länge in m: | 82 |
| Bestandestyp: | 0203 Heckenzug | | | | |
| Charakteristik: | neu | | | | |
| | | Bearbeiter: | TB Stöckl; Pfleger | | |
| lfd. Nummer: | 2134 | Fläche: in m ² | 375 | Länge in m: | 75 |
| Bestandestyp: | 0206 Baumreihe, Allee | | | | |
| Charakteristik: | | | | | |
| | | Bearbeiter: | TB Stöckl; Pfleger | | |

| | | | | | |
|-----------------|--|---------------------------|--------------------|-------------|------------|
| lfd. Nummer: | 2135 | Fläche: in m ² | 123 | Länge in m: | 41 |
| Bestandestyp: | 0203 Heckenzug | | | | |
| Charakteristik: | | | | | |
| | | Bearbeiter: | TB Stöckl; Pfleger | | |
| lfd. Nummer: | 2136 | Fläche: in m ² | 301 | Länge in m: | 43 |
| Bestandestyp: | 0203 Heckenzug | | | | |
| Charakteristik: | | | | | |
| | | Bearbeiter: | TB Stöckl; Pfleger | | |
| lfd. Nummer: | 2137 | Fläche: in m ² | 895 | Länge in m: | 179 |
| Bestandestyp: | 0203 Heckenzug | | | | |
| Charakteristik: | | | | | |
| | | Bearbeiter: | TB Stöckl; Pfleger | | |
| lfd. Nummer: | 2138 | Fläche: in m ² | 522 | Länge in m: | 58 |
| Bestandestyp: | 0204 Streuobstbestand (Streuobstwiese/-weide, Obstbaumreihen) | | | | |
| Charakteristik: | | | | | |
| | | Bearbeiter: | TB Stöckl; Pfleger | | |
| lfd. Nummer: | 2139 | Fläche: in m ² | 291 | Länge in m: | 97 |
| Bestandestyp: | 0203 Heckenzug | | | | |
| Charakteristik: | | | | | |
| | | Bearbeiter: | TB Stöckl; Pfleger | | |
| lfd. Nummer: | 2140 | Fläche: in m ² | 175 | Länge in m: | 25 |
| Bestandestyp: | 0204 Streuobstbestand (Streuobstwiese/-weide, Obstbaumreihen) | | | | |
| Charakteristik: | | | | | |
| | | Bearbeiter: | TB Stöckl; Pfleger | | |
| lfd. Nummer: | 2141 | Fläche: in m ² | 500 | Länge in m: | 100 |
| Bestandestyp: | 0203 Heckenzug | | | | |
| Charakteristik: | | | | | |
| | | Bearbeiter: | TB Stöckl; Pfleger | | |
| lfd. Nummer: | 2142 | Fläche: in m ² | 1141 | Länge in m: | 163 |
| Bestandestyp: | 0203 Heckenzug | | | | |
| Charakteristik: | | | | | |
| | | Bearbeiter: | TB Stöckl; Pfleger | | |
| lfd. Nummer: | 2143 | Fläche: in m ² | 511 | Länge in m: | 73 |
| Bestandestyp: | 0203 Heckenzug | | | | |
| Charakteristik: | | | | | |
| | | Bearbeiter: | TB Stöckl; Pfleger | | |
| lfd. Nummer: | 2144 | Fläche: in m ² | 357 | Länge in m: | 51 |
| Bestandestyp: | 0203 Heckenzug | | | | |
| Charakteristik: | | | | | |
| | | Bearbeiter: | TB Stöckl; Pfleger | | |
| lfd. Nummer: | 2145 | Fläche: in m ² | 87 | Länge in m: | 29 |
| Bestandestyp: | 0203 Heckenzug | | | | |
| Charakteristik: | | | | | |
| | | Bearbeiter: | TB Stöckl; Pfleger | | |
| lfd. Nummer: | 2146 | Fläche: in m ² | 732 | Länge in m: | 183 |
| Bestandestyp: | 0206 Baumreihe, Allee | | | | |
| Charakteristik: | | | | | |
| | | Bearbeiter: | TB Stöckl; Pfleger | | |

| | | | | | |
|-----------------|------------------------------|---------------------------|--------------------|-------------|------------|
| lfd. Nummer: | 2147 | Fläche: in m ² | 136 | Länge in m: | 34 |
| Bestandestyp: | 0206 Baumreihe, Allee | | | | |
| Charakteristik: | | | | | |
| | | Bearbeiter: | TB Stöckl; Pfleger | | |
| lfd. Nummer: | 2148 | Fläche: in m ² | 1250 | Länge in m: | 250 |
| Bestandestyp: | 0203 Heckenzug | | | | |
| Charakteristik: | | | | | |
| | | Bearbeiter: | TB Stöckl; Pfleger | | |
| lfd. Nummer: | 2149 | Fläche: in m ² | 156 | Länge in m: | 39 |
| Bestandestyp: | 0203 Heckenzug | | | | |
| Charakteristik: | | | | | |
| | | Bearbeiter: | TB Stöckl; Pfleger | | |
| lfd. Nummer: | 2150 | Fläche: in m ² | 1270 | Länge in m: | 254 |
| Bestandestyp: | 0203 Heckenzug | | | | |
| Charakteristik: | | | | | |
| | | Bearbeiter: | TB Stöckl; Pfleger | | |
| lfd. Nummer: | 2151 | Fläche: in m ² | 342 | Länge in m: | 57 |
| Bestandestyp: | 0203 Heckenzug | | | | |
| Charakteristik: | | | | | |
| | | Bearbeiter: | TB Stöckl; Pfleger | | |
| lfd. Nummer: | 2152 | Fläche: in m ² | 399 | Länge in m: | 57 |
| Bestandestyp: | 0203 Heckenzug | | | | |
| Charakteristik: | | | | | |
| | | Bearbeiter: | TB Stöckl; Pfleger | | |
| lfd. Nummer: | 2153 | Fläche: in m ² | 301 | Länge in m: | 43 |
| Bestandestyp: | 0203 Heckenzug | | | | |
| Charakteristik: | | | | | |
| | | Bearbeiter: | TB Stöckl; Pfleger | | |
| lfd. Nummer: | 2154 | Fläche: in m ² | 340 | Länge in m: | 68 |
| Bestandestyp: | 0203 Heckenzug | | | | |
| Charakteristik: | | | | | |
| | | Bearbeiter: | TB Stöckl; Pfleger | | |
| lfd. Nummer: | 2155 | Fläche: in m ² | 280 | Länge in m: | 70 |
| Bestandestyp: | 0203 Heckenzug | | | | |
| Charakteristik: | | | | | |
| | | Bearbeiter: | TB Stöckl; Pfleger | | |
| lfd. Nummer: | 2156 | Fläche: in m ² | 123 | Länge in m: | 41 |
| Bestandestyp: | 0203 Heckenzug | | | | |
| Charakteristik: | | | | | |
| | | Bearbeiter: | TB Stöckl; Pfleger | | |
| lfd. Nummer: | 2157 | Fläche: in m ² | 300 | Länge in m: | 75 |
| Bestandestyp: | 0203 Heckenzug | | | | |
| Charakteristik: | | | | | |
| | | Bearbeiter: | TB Stöckl; Pfleger | | |
| lfd. Nummer: | 2158 | Fläche: in m ² | 93 | Länge in m: | 31 |
| Bestandestyp: | 0203 Heckenzug | | | | |
| Charakteristik: | | | | | |
| | | Bearbeiter: | TB Stöckl; Pfleger | | |

| | | | | | |
|-----------------|--|---------------------------|-------------|-------------|------------|
| lfd. Nummer: | 2159 | Fläche: in m ² | 371 | Länge in m: | 53 |
| Bestandestyp: | 0204 Streuobstbestand (Streuobstwiese/-weide, Obstbaumreihen) | | | | |
| Charakteristik: | Bearbeiter: TB Stöckl; Pfleger | | | | |
| lfd. Nummer: | 2160 | Fläche: in m ² | 506 | Länge in m: | 46 |
| Bestandestyp: | 0204 Streuobstbestand (Streuobstwiese/-weide, Obstbaumreihen) | | | | |
| Charakteristik: | Bearbeiter: TB Stöckl; Pfleger | | | | |
| lfd. Nummer: | 2161 | Fläche: in m ² | 189 | Länge in m: | 21 |
| Bestandestyp: | 0204 Streuobstbestand (Streuobstwiese/-weide, Obstbaumreihen) | | | | |
| Charakteristik: | Bearbeiter: TB Stöckl; Pfleger | | | | |
| lfd. Nummer: | 2162 | Fläche: in m ² | 104 | Länge in m: | 26 |
| Bestandestyp: | 0204 Streuobstbestand (Streuobstwiese/-weide, Obstbaumreihen) | | | | |
| Charakteristik: | Bearbeiter: TB Stöckl; Pfleger | | | | |
| lfd. Nummer: | 2163 | Fläche: in m ² | 124 | Länge in m: | 31 |
| Bestandestyp: | 0204 Streuobstbestand (Streuobstwiese/-weide, Obstbaumreihen) | | | | |
| Charakteristik: | Bearbeiter: TB Stöckl; Pfleger | | | | |
| lfd. Nummer: | 2164 | Fläche: in m ² | 300 | Länge in m: | 25 |
| Bestandestyp: | 0204 Streuobstbestand (Streuobstwiese/-weide, Obstbaumreihen) | | | | |
| Charakteristik: | Bearbeiter: TB Stöckl; Pfleger | | | | |
| lfd. Nummer: | 2165 | Fläche: in m ² | 369 | Länge in m: | 41 |
| Bestandestyp: | 0204 Streuobstbestand (Streuobstwiese/-weide, Obstbaumreihen) | | | | |
| Charakteristik: | Bearbeiter: TB Stöckl; Pfleger | | | | |
| lfd. Nummer: | 2166 | Fläche: in m ² | 342 | Länge in m: | 38 |
| Bestandestyp: | 0204 Streuobstbestand (Streuobstwiese/-weide, Obstbaumreihen) | | | | |
| Charakteristik: | Bearbeiter: TB Stöckl; Pfleger | | | | |
| lfd. Nummer: | 2167 | Fläche: in m ² | 513 | Länge in m: | 57 |
| Bestandestyp: | 0204 Streuobstbestand (Streuobstwiese/-weide, Obstbaumreihen) | | | | |
| Charakteristik: | Bearbeiter: TB Stöckl; Pfleger | | | | |
| lfd. Nummer: | 2168 | Fläche: in m ² | 84 | Länge in m: | 14 |
| Bestandestyp: | 0204 Streuobstbestand (Streuobstwiese/-weide, Obstbaumreihen) | | | | |
| Charakteristik: | Bearbeiter: TB Stöckl; Pfleger | | | | |
| lfd. Nummer: | 2169 | Fläche: in m ² | 280 | Länge in m: | 40 |
| Bestandestyp: | 0204 Streuobstbestand (Streuobstwiese/-weide, Obstbaumreihen) | | | | |
| Charakteristik: | Bearbeiter: TB Stöckl; Pfleger | | | | |
| lfd. Nummer: | 2170 | Fläche: in m ² | 1015 | Länge in m: | 145 |
| Bestandestyp: | 0204 Streuobstbestand (Streuobstwiese/-weide, Obstbaumreihen) | | | | |
| Charakteristik: | Bearbeiter: TB Stöckl; Pfleger | | | | |

| | | | | | |
|-----------------|--|---------------------------|------------|-------------|-----------|
| lfd. Nummer: | 2171 | Fläche: in m ² | 225 | Länge in m: | 25 |
| Bestandestyp: | 0204 Streuobstbestand (Streuobstwiese/-weide, Obstbaumreihen) | | | | |
| Charakteristik: | Bearbeiter: TB Stöckl; Pfleger | | | | |
| lfd. Nummer: | 2172 | Fläche: in m ² | 135 | Länge in m: | 15 |
| Bestandestyp: | 0204 Streuobstbestand (Streuobstwiese/-weide, Obstbaumreihen) | | | | |
| Charakteristik: | Bearbeiter: TB Stöckl; Pfleger | | | | |
| lfd. Nummer: | 2173 | Fläche: in m ² | 168 | Länge in m: | 28 |
| Bestandestyp: | 0204 Streuobstbestand (Streuobstwiese/-weide, Obstbaumreihen) | | | | |
| Charakteristik: | Bearbeiter: TB Stöckl; Pfleger | | | | |
| lfd. Nummer: | 2174 | Fläche: in m ² | 207 | Länge in m: | 23 |
| Bestandestyp: | 0204 Streuobstbestand (Streuobstwiese/-weide, Obstbaumreihen) | | | | |
| Charakteristik: | Bearbeiter: TB Stöckl; Pfleger | | | | |
| lfd. Nummer: | 2175 | Fläche: in m ² | 230 | Länge in m: | 46 |
| Bestandestyp: | 0204 Streuobstbestand (Streuobstwiese/-weide, Obstbaumreihen) | | | | |
| Charakteristik: | Bearbeiter: TB Stöckl; Pfleger | | | | |
| lfd. Nummer: | 2176 | Fläche: in m ² | 196 | Länge in m: | 28 |
| Bestandestyp: | 0204 Streuobstbestand (Streuobstwiese/-weide, Obstbaumreihen) | | | | |
| Charakteristik: | Bearbeiter: TB Stöckl; Pfleger | | | | |
| lfd. Nummer: | 2177 | Fläche: in m ² | 85 | Länge in m: | 17 |
| Bestandestyp: | 0204 Streuobstbestand (Streuobstwiese/-weide, Obstbaumreihen) | | | | |
| Charakteristik: | Bearbeiter: TB Stöckl; Pfleger | | | | |
| lfd. Nummer: | 2178 | Fläche: in m ² | 385 | Länge in m: | 55 |
| Bestandestyp: | 0204 Streuobstbestand (Streuobstwiese/-weide, Obstbaumreihen) | | | | |
| Charakteristik: | Bearbeiter: TB Stöckl; Pfleger | | | | |
| lfd. Nummer: | 2179 | Fläche: in m ² | 200 | Länge in m: | 25 |
| Bestandestyp: | 0204 Streuobstbestand (Streuobstwiese/-weide, Obstbaumreihen) | | | | |
| Charakteristik: | Bearbeiter: TB Stöckl; Pfleger | | | | |
| lfd. Nummer: | 2180 | Fläche: in m ² | 336 | Länge in m: | 42 |
| Bestandestyp: | 0204 Streuobstbestand (Streuobstwiese/-weide, Obstbaumreihen) | | | | |
| Charakteristik: | Bearbeiter: TB Stöckl; Pfleger | | | | |
| lfd. Nummer: | 2181 | Fläche: in m ² | 240 | Länge in m: | 30 |
| Bestandestyp: | 0204 Streuobstbestand (Streuobstwiese/-weide, Obstbaumreihen) | | | | |
| Charakteristik: | Bearbeiter: TB Stöckl; Pfleger | | | | |
| lfd. Nummer: | 2182 | Fläche: in m ² | 675 | Länge in m: | 75 |
| Bestandestyp: | 0204 Streuobstbestand (Streuobstwiese/-weide, Obstbaumreihen) | | | | |
| Charakteristik: | Bearbeiter: TB Stöckl; Pfleger | | | | |

| | | | | | |
|-----------------|--|---------------------------|-------------|-------------|------------|
| lfd. Nummer: | 2183 | Fläche: in m ² | 791 | Länge in m: | 113 |
| Bestandestyp: | 0204 Streuobstbestand (Streuobstwiese/-weide, Obstbaumreihen) | | | | |
| Charakteristik: | Bearbeiter: TB Stöckl; Pfleger | | | | |
| lfd. Nummer: | 2184 | Fläche: in m ² | 100 | Länge in m: | 20 |
| Bestandestyp: | 0204 Streuobstbestand (Streuobstwiese/-weide, Obstbaumreihen) | | | | |
| Charakteristik: | Bearbeiter: TB Stöckl; Pfleger | | | | |
| lfd. Nummer: | 2185 | Fläche: in m ² | 144 | Länge in m: | 36 |
| Bestandestyp: | 0204 Streuobstbestand (Streuobstwiese/-weide, Obstbaumreihen) | | | | |
| Charakteristik: | Bearbeiter: TB Stöckl; Pfleger | | | | |
| lfd. Nummer: | 2186 | Fläche: in m ² | 153 | Länge in m: | 51 |
| Bestandestyp: | 0204 Streuobstbestand (Streuobstwiese/-weide, Obstbaumreihen) | | | | |
| Charakteristik: | Bearbeiter: TB Stöckl; Pfleger | | | | |
| lfd. Nummer: | 2187 | Fläche: in m ² | 176 | Länge in m: | 22 |
| Bestandestyp: | 0204 Streuobstbestand (Streuobstwiese/-weide, Obstbaumreihen) | | | | |
| Charakteristik: | Bearbeiter: TB Stöckl; Pfleger | | | | |
| lfd. Nummer: | 2188 | Fläche: in m ² | 396 | Länge in m: | 36 |
| Bestandestyp: | 0204 Streuobstbestand (Streuobstwiese/-weide, Obstbaumreihen) | | | | |
| Charakteristik: | Bearbeiter: TB Stöckl; Pfleger | | | | |
| lfd. Nummer: | 2189 | Fläche: in m ² | 424 | Länge in m: | 53 |
| Bestandestyp: | 0204 Streuobstbestand (Streuobstwiese/-weide, Obstbaumreihen) | | | | |
| Charakteristik: | Bearbeiter: TB Stöckl; Pfleger | | | | |
| lfd. Nummer: | 2190 | Fläche: in m ² | 387 | Länge in m: | 43 |
| Bestandestyp: | 0204 Streuobstbestand (Streuobstwiese/-weide, Obstbaumreihen) | | | | |
| Charakteristik: | Bearbeiter: TB Stöckl; Pfleger | | | | |
| lfd. Nummer: | 2191 | Fläche: in m ² | 462 | Länge in m: | 66 |
| Bestandestyp: | 0204 Streuobstbestand (Streuobstwiese/-weide, Obstbaumreihen) | | | | |
| Charakteristik: | Bearbeiter: TB Stöckl; Pfleger | | | | |
| lfd. Nummer: | 2192 | Fläche: in m ² | 1192 | Länge in m: | 149 |
| Bestandestyp: | 0204 Streuobstbestand (Streuobstwiese/-weide, Obstbaumreihen) | | | | |
| Charakteristik: | Bearbeiter: TB Stöckl; Pfleger | | | | |
| lfd. Nummer: | 2193 | Fläche: in m ² | 114 | Länge in m: | 19 |
| Bestandestyp: | 0204 Streuobstbestand (Streuobstwiese/-weide, Obstbaumreihen) | | | | |
| Charakteristik: | Bearbeiter: TB Stöckl; Pfleger | | | | |
| lfd. Nummer: | 2194 | Fläche: in m ² | 84 | Länge in m: | 12 |
| Bestandestyp: | 0204 Streuobstbestand (Streuobstwiese/-weide, Obstbaumreihen) | | | | |
| Charakteristik: | Bearbeiter: TB Stöckl; Pfleger | | | | |

| | | | | | |
|-----------------|--|---------------------------|-------------|-------------|------------|
| lfd. Nummer: | 2195 | Fläche: in m ² | 424 | Länge in m: | 53 |
| Bestandestyp: | 0204 Streuobstbestand (Streuobstwiese/-weide, Obstbaumreihen) | | | | |
| Charakteristik: | Bearbeiter: TB Stöckl; Pfleger | | | | |
| lfd. Nummer: | 2196 | Fläche: in m ² | 84 | Länge in m: | 12 |
| Bestandestyp: | 0204 Streuobstbestand (Streuobstwiese/-weide, Obstbaumreihen) | | | | |
| Charakteristik: | Bearbeiter: TB Stöckl; Pfleger | | | | |
| lfd. Nummer: | 2197 | Fläche: in m ² | 504 | Länge in m: | 56 |
| Bestandestyp: | 0204 Streuobstbestand (Streuobstwiese/-weide, Obstbaumreihen) | | | | |
| Charakteristik: | Bearbeiter: TB Stöckl; Pfleger | | | | |
| lfd. Nummer: | 2198 | Fläche: in m ² | 138 | Länge in m: | 23 |
| Bestandestyp: | 0204 Streuobstbestand (Streuobstwiese/-weide, Obstbaumreihen) | | | | |
| Charakteristik: | Bearbeiter: TB Stöckl; Pfleger | | | | |
| lfd. Nummer: | 2199 | Fläche: in m ² | 154 | Länge in m: | 22 |
| Bestandestyp: | 0204 Streuobstbestand (Streuobstwiese/-weide, Obstbaumreihen) | | | | |
| Charakteristik: | Bearbeiter: TB Stöckl; Pfleger | | | | |
| lfd. Nummer: | 2200 | Fläche: in m ² | 348 | Länge in m: | 58 |
| Bestandestyp: | 0204 Streuobstbestand (Streuobstwiese/-weide, Obstbaumreihen) | | | | |
| Charakteristik: | Bearbeiter: TB Stöckl; Pfleger | | | | |
| lfd. Nummer: | 2201 | Fläche: in m ² | 372 | Länge in m: | 62 |
| Bestandestyp: | 0204 Streuobstbestand (Streuobstwiese/-weide, Obstbaumreihen) | | | | |
| Charakteristik: | Bearbeiter: TB Stöckl; Pfleger | | | | |
| lfd. Nummer: | 2202 | Fläche: in m ² | 448 | Länge in m: | 64 |
| Bestandestyp: | 0204 Streuobstbestand (Streuobstwiese/-weide, Obstbaumreihen) | | | | |
| Charakteristik: | Bearbeiter: TB Stöckl; Pfleger | | | | |
| lfd. Nummer: | 2203 | Fläche: in m ² | 52 | Länge in m: | 13 |
| Bestandestyp: | 0204 Streuobstbestand (Streuobstwiese/-weide, Obstbaumreihen) | | | | |
| Charakteristik: | Bearbeiter: TB Stöckl; Pfleger | | | | |
| lfd. Nummer: | 2204 | Fläche: in m ² | 240 | Länge in m: | 40 |
| Bestandestyp: | 0204 Streuobstbestand (Streuobstwiese/-weide, Obstbaumreihen) | | | | |
| Charakteristik: | Bearbeiter: TB Stöckl; Pfleger | | | | |
| lfd. Nummer: | 2205 | Fläche: in m ² | 120 | Länge in m: | 30 |
| Bestandestyp: | 0204 Streuobstbestand (Streuobstwiese/-weide, Obstbaumreihen) | | | | |
| Charakteristik: | Bearbeiter: TB Stöckl; Pfleger | | | | |
| lfd. Nummer: | 2206 | Fläche: in m ² | 1568 | Länge in m: | 224 |
| Bestandestyp: | 0204 Streuobstbestand (Streuobstwiese/-weide, Obstbaumreihen) | | | | |
| Charakteristik: | Bearbeiter: TB Stöckl; Pfleger | | | | |

| | | | | | |
|-----------------|--|---------------------------|-------------|-------------|------------|
| lfd. Nummer: | 2207 | Fläche: in m ² | 135 | Länge in m: | 27 |
| Bestandestyp: | 0204 Streuobstbestand (Streuobstwiese/-weide, Obstbaumreihen) | | | | |
| Charakteristik: | Bearbeiter: TB Stöckl; Pfleger | | | | |
| lfd. Nummer: | 2208 | Fläche: in m ² | 230 | Länge in m: | 23 |
| Bestandestyp: | 0204 Streuobstbestand (Streuobstwiese/-weide, Obstbaumreihen) | | | | |
| Charakteristik: | Bearbeiter: TB Stöckl; Pfleger | | | | |
| lfd. Nummer: | 2209 | Fläche: in m ² | 512 | Länge in m: | 64 |
| Bestandestyp: | 0204 Streuobstbestand (Streuobstwiese/-weide, Obstbaumreihen) | | | | |
| Charakteristik: | Bearbeiter: TB Stöckl; Pfleger | | | | |
| lfd. Nummer: | 2210 | Fläche: in m ² | 322 | Länge in m: | 46 |
| Bestandestyp: | 0204 Streuobstbestand (Streuobstwiese/-weide, Obstbaumreihen) | | | | |
| Charakteristik: | Bearbeiter: TB Stöckl; Pfleger | | | | |
| lfd. Nummer: | 2211 | Fläche: in m ² | 2148 | Länge in m: | 179 |
| Bestandestyp: | 0204 Streuobstbestand (Streuobstwiese/-weide, Obstbaumreihen) | | | | |
| Charakteristik: | Bearbeiter: TB Stöckl; Pfleger | | | | |
| lfd. Nummer: | 2212 | Fläche: in m ² | 144 | Länge in m: | 18 |
| Bestandestyp: | 0204 Streuobstbestand (Streuobstwiese/-weide, Obstbaumreihen) | | | | |
| Charakteristik: | Bearbeiter: TB Stöckl; Pfleger | | | | |
| lfd. Nummer: | 2213 | Fläche: in m ² | 108 | Länge in m: | 18 |
| Bestandestyp: | 0204 Streuobstbestand (Streuobstwiese/-weide, Obstbaumreihen) | | | | |
| Charakteristik: | Bearbeiter: TB Stöckl; Pfleger | | | | |
| lfd. Nummer: | 2214 | Fläche: in m ² | 270 | Länge in m: | 45 |
| Bestandestyp: | 0204 Streuobstbestand (Streuobstwiese/-weide, Obstbaumreihen) | | | | |
| Charakteristik: | Bearbeiter: TB Stöckl; Pfleger | | | | |
| lfd. Nummer: | 2215 | Fläche: in m ² | 160 | Länge in m: | 20 |
| Bestandestyp: | 0204 Streuobstbestand (Streuobstwiese/-weide, Obstbaumreihen) | | | | |
| Charakteristik: | Bearbeiter: TB Stöckl; Pfleger | | | | |
| lfd. Nummer: | 2216 | Fläche: in m ² | 70 | Länge in m: | 14 |
| Bestandestyp: | 0204 Streuobstbestand (Streuobstwiese/-weide, Obstbaumreihen) | | | | |
| Charakteristik: | Bearbeiter: TB Stöckl; Pfleger | | | | |
| lfd. Nummer: | 2217 | Fläche: in m ² | 228 | Länge in m: | 38 |
| Bestandestyp: | 0204 Streuobstbestand (Streuobstwiese/-weide, Obstbaumreihen) | | | | |
| Charakteristik: | Bearbeiter: TB Stöckl; Pfleger | | | | |
| lfd. Nummer: | 2218 | Fläche: in m ² | 234 | Länge in m: | 26 |
| Bestandestyp: | 0204 Streuobstbestand (Streuobstwiese/-weide, Obstbaumreihen) | | | | |
| Charakteristik: | Bearbeiter: TB Stöckl; Pfleger | | | | |

| | | | | | |
|-----------------|--|---------------------------|------------|-------------|-----------|
| lfd. Nummer: | 2219 | Fläche: in m ² | 435 | Länge in m: | 87 |
| Bestandestyp: | 0203 Heckenzug | | | | |
| Charakteristik: | | | | | |
| | Bearbeiter: TB Stöckl; Pfleger | | | | |
| lfd. Nummer: | 2220 | Fläche: in m ² | 156 | Länge in m: | 39 |
| Bestandestyp: | 0203 Heckenzug | | | | |
| Charakteristik: | | | | | |
| | Bearbeiter: TB Stöckl; Pfleger | | | | |
| lfd. Nummer: | 2221 | Fläche: in m ² | 99 | Länge in m: | 33 |
| Bestandestyp: | 0204 Streuobstbestand (Streuobstwiese/-weide, Obstbaumreihen) | | | | |
| Charakteristik: | | | | | |
| | Bearbeiter: TB Stöckl; Pfleger | | | | |
| lfd. Nummer: | 2222 | Fläche: in m ² | 136 | Länge in m: | 34 |
| Bestandestyp: | 0204 Streuobstbestand (Streuobstwiese/-weide, Obstbaumreihen) | | | | |
| Charakteristik: | | | | | |
| | Bearbeiter: TB Stöckl; Pfleger | | | | |
| lfd. Nummer: | 2223 | Fläche: in m ² | 76 | Länge in m: | 19 |
| Bestandestyp: | 0204 Streuobstbestand (Streuobstwiese/-weide, Obstbaumreihen) | | | | |
| Charakteristik: | | | | | |
| | Bearbeiter: TB Stöckl; Pfleger | | | | |
| lfd. Nummer: | 2224 | Fläche: in m ² | 175 | Länge in m: | 35 |
| Bestandestyp: | 0204 Streuobstbestand (Streuobstwiese/-weide, Obstbaumreihen) | | | | |
| Charakteristik: | | | | | |
| | Bearbeiter: TB Stöckl; Pfleger | | | | |
| lfd. Nummer: | 2225 | Fläche: in m ² | 231 | Länge in m: | 77 |
| Bestandestyp: | 0204 Streuobstbestand (Streuobstwiese/-weide, Obstbaumreihen) | | | | |
| Charakteristik: | | | | | |
| | Bearbeiter: TB Stöckl; Pfleger | | | | |
| lfd. Nummer: | 2226 | Fläche: in m ² | 136 | Länge in m: | 17 |
| Bestandestyp: | 0204 Streuobstbestand (Streuobstwiese/-weide, Obstbaumreihen) | | | | |
| Charakteristik: | | | | | |
| | Bearbeiter: TB Stöckl; Pfleger | | | | |
| lfd. Nummer: | 2227 | Fläche: in m ² | 95 | Länge in m: | 19 |
| Bestandestyp: | 0204 Streuobstbestand (Streuobstwiese/-weide, Obstbaumreihen) | | | | |
| Charakteristik: | | | | | |
| | Bearbeiter: TB Stöckl; Pfleger | | | | |
| lfd. Nummer: | 2228 | Fläche: in m ² | 132 | Länge in m: | 33 |
| Bestandestyp: | 0203 Heckenzug | | | | |
| Charakteristik: | | | | | |
| | Bearbeiter: TB Stöckl; Pfleger | | | | |
| lfd. Nummer: | 2229 | Fläche: in m ² | 125 | Länge in m: | 25 |
| Bestandestyp: | 0204 Streuobstbestand (Streuobstwiese/-weide, Obstbaumreihen) | | | | |
| Charakteristik: | | | | | |
| | Bearbeiter: TB Stöckl; Pfleger | | | | |
| lfd. Nummer: | 2230 | Fläche: in m ² | 105 | Länge in m: | 21 |
| Bestandestyp: | 0204 Streuobstbestand (Streuobstwiese/-weide, Obstbaumreihen) | | | | |
| Charakteristik: | | | | | |
| | Bearbeiter: TB Stöckl; Pfleger | | | | |

| | | | | | |
|-----------------|--|---------------------------|------------|-------------|------------|
| lfd. Nummer: | 2231 | Fläche: in m ² | 88 | Länge in m: | 11 |
| Bestandestyp: | 0204 Streuobstbestand (Streuobstwiese/-weide, Obstbaumreihen) | | | | |
| Charakteristik: | Bearbeiter: TB Stöckl; Pfleger | | | | |
| lfd. Nummer: | 2232 | Fläche: in m ² | 105 | Länge in m: | 21 |
| Bestandestyp: | 0204 Streuobstbestand (Streuobstwiese/-weide, Obstbaumreihen) | | | | |
| Charakteristik: | Bearbeiter: TB Stöckl; Pfleger | | | | |
| lfd. Nummer: | 2233 | Fläche: in m ² | 340 | Länge in m: | 68 |
| Bestandestyp: | 0204 Streuobstbestand (Streuobstwiese/-weide, Obstbaumreihen) | | | | |
| Charakteristik: | Bearbeiter: TB Stöckl; Pfleger | | | | |
| lfd. Nummer: | 2234 | Fläche: in m ² | 585 | Länge in m: | 195 |
| Bestandestyp: | 0203 Heckenzug | | | | |
| Charakteristik: | Bearbeiter: TB Stöckl; Pfleger | | | | |
| lfd. Nummer: | 2235 | Fläche: in m ² | 696 | Länge in m: | 116 |
| Bestandestyp: | 0204 Streuobstbestand (Streuobstwiese/-weide, Obstbaumreihen) | | | | |
| Charakteristik: | Bearbeiter: TB Stöckl; Pfleger | | | | |
| lfd. Nummer: | 2236 | Fläche: in m ² | 116 | Länge in m: | 29 |
| Bestandestyp: | 0204 Streuobstbestand (Streuobstwiese/-weide, Obstbaumreihen) | | | | |
| Charakteristik: | Bearbeiter: TB Stöckl; Pfleger | | | | |
| lfd. Nummer: | 2237 | Fläche: in m ² | 140 | Länge in m: | 20 |
| Bestandestyp: | 0204 Streuobstbestand (Streuobstwiese/-weide, Obstbaumreihen) | | | | |
| Charakteristik: | Bearbeiter: TB Stöckl; Pfleger | | | | |
| lfd. Nummer: | 2238 | Fläche: in m ² | 132 | Länge in m: | 22 |
| Bestandestyp: | 0204 Streuobstbestand (Streuobstwiese/-weide, Obstbaumreihen) | | | | |
| Charakteristik: | Bearbeiter: TB Stöckl; Pfleger | | | | |
| lfd. Nummer: | 2239 | Fläche: in m ² | 875 | Länge in m: | 125 |
| Bestandestyp: | 0204 Streuobstbestand (Streuobstwiese/-weide, Obstbaumreihen) | | | | |
| Charakteristik: | Bearbeiter: TB Stöckl; Pfleger | | | | |
| lfd. Nummer: | 2240 | Fläche: in m ² | 112 | Länge in m: | 16 |
| Bestandestyp: | 0204 Streuobstbestand (Streuobstwiese/-weide, Obstbaumreihen) | | | | |
| Charakteristik: | Bearbeiter: TB Stöckl; Pfleger | | | | |
| lfd. Nummer: | 2241 | Fläche: in m ² | 116 | Länge in m: | 29 |
| Bestandestyp: | 0204 Streuobstbestand (Streuobstwiese/-weide, Obstbaumreihen) | | | | |
| Charakteristik: | Bearbeiter: TB Stöckl; Pfleger | | | | |
| lfd. Nummer: | 2242 | Fläche: in m ² | 612 | Länge in m: | 68 |
| Bestandestyp: | 0204 Streuobstbestand (Streuobstwiese/-weide, Obstbaumreihen) | | | | |
| Charakteristik: | Bearbeiter: TB Stöckl; Pfleger | | | | |

| | | | | | |
|-----------------|--|---------------------------|------------|-------------|------------|
| lfd. Nummer: | 2243 | Fläche: in m ² | 189 | Länge in m: | 27 |
| Bestandestyp: | 0204 Streuobstbestand (Streuobstwiese/-weide, Obstbaumreihen) | | | | |
| Charakteristik: | Bearbeiter: TB Stöckl; Pfleger | | | | |
| lfd. Nummer: | 2244 | Fläche: in m ² | 60 | Länge in m: | 10 |
| Bestandestyp: | 0204 Streuobstbestand (Streuobstwiese/-weide, Obstbaumreihen) | | | | |
| Charakteristik: | Bearbeiter: TB Stöckl; Pfleger | | | | |
| lfd. Nummer: | 2245 | Fläche: in m ² | 93 | Länge in m: | 31 |
| Bestandestyp: | 0204 Streuobstbestand (Streuobstwiese/-weide, Obstbaumreihen) | | | | |
| Charakteristik: | Bearbeiter: TB Stöckl; Pfleger | | | | |
| lfd. Nummer: | 2246 | Fläche: in m ² | 440 | Länge in m: | 55 |
| Bestandestyp: | 0204 Streuobstbestand (Streuobstwiese/-weide, Obstbaumreihen) | | | | |
| Charakteristik: | Bearbeiter: TB Stöckl; Pfleger | | | | |
| lfd. Nummer: | 2247 | Fläche: in m ² | 510 | Länge in m: | 51 |
| Bestandestyp: | 0204 Streuobstbestand (Streuobstwiese/-weide, Obstbaumreihen) | | | | |
| Charakteristik: | Bearbeiter: TB Stöckl; Pfleger | | | | |
| lfd. Nummer: | 2248 | Fläche: in m ² | 217 | Länge in m: | 31 |
| Bestandestyp: | 0204 Streuobstbestand (Streuobstwiese/-weide, Obstbaumreihen) | | | | |
| Charakteristik: | Bearbeiter: TB Stöckl; Pfleger | | | | |
| lfd. Nummer: | 2249 | Fläche: in m ² | 266 | Länge in m: | 19 |
| Bestandestyp: | 0204 Streuobstbestand (Streuobstwiese/-weide, Obstbaumreihen) | | | | |
| Charakteristik: | Bearbeiter: TB Stöckl; Pfleger | | | | |
| lfd. Nummer: | 2250 | Fläche: in m ² | 960 | Länge in m: | 120 |
| Bestandestyp: | 0204 Streuobstbestand (Streuobstwiese/-weide, Obstbaumreihen) | | | | |
| Charakteristik: | Bearbeiter: TB Stöckl; Pfleger | | | | |
| lfd. Nummer: | 2251 | Fläche: in m ² | 112 | Länge in m: | 14 |
| Bestandestyp: | 0204 Streuobstbestand (Streuobstwiese/-weide, Obstbaumreihen) | | | | |
| Charakteristik: | Bearbeiter: TB Stöckl; Pfleger | | | | |
| lfd. Nummer: | 2252 | Fläche: in m ² | 126 | Länge in m: | 14 |
| Bestandestyp: | 0204 Streuobstbestand (Streuobstwiese/-weide, Obstbaumreihen) | | | | |
| Charakteristik: | Bearbeiter: TB Stöckl; Pfleger | | | | |
| lfd. Nummer: | 2253 | Fläche: in m ² | 98 | Länge in m: | 14 |
| Bestandestyp: | 0204 Streuobstbestand (Streuobstwiese/-weide, Obstbaumreihen) | | | | |
| Charakteristik: | Bearbeiter: TB Stöckl; Pfleger | | | | |
| lfd. Nummer: | 2254 | Fläche: in m ² | 184 | Länge in m: | 23 |
| Bestandestyp: | 0204 Streuobstbestand (Streuobstwiese/-weide, Obstbaumreihen) | | | | |
| Charakteristik: | Bearbeiter: TB Stöckl; Pfleger | | | | |

| | | | | | |
|-----------------|--|---------------------------|-------------|-------------|------------|
| lfd. Nummer: | 2255 | Fläche: in m ² | 664 | Länge in m: | 83 |
| Bestandestyp: | 0204 Streuobstbestand (Streuobstwiese/-weide, Obstbaumreihen) | | | | |
| Charakteristik: | Bearbeiter: TB Stöckl; Pfleger | | | | |
| lfd. Nummer: | 2256 | Fläche: in m ² | 360 | Länge in m: | 45 |
| Bestandestyp: | 0204 Streuobstbestand (Streuobstwiese/-weide, Obstbaumreihen) | | | | |
| Charakteristik: | Bearbeiter: TB Stöckl; Pfleger | | | | |
| lfd. Nummer: | 2257 | Fläche: in m ² | 234 | Länge in m: | 26 |
| Bestandestyp: | 0204 Streuobstbestand (Streuobstwiese/-weide, Obstbaumreihen) | | | | |
| Charakteristik: | Bearbeiter: TB Stöckl; Pfleger | | | | |
| lfd. Nummer: | 2258 | Fläche: in m ² | 105 | Länge in m: | 15 |
| Bestandestyp: | 0204 Streuobstbestand (Streuobstwiese/-weide, Obstbaumreihen) | | | | |
| Charakteristik: | Bearbeiter: TB Stöckl; Pfleger | | | | |
| lfd. Nummer: | 2259 | Fläche: in m ² | 155 | Länge in m: | 31 |
| Bestandestyp: | 0204 Streuobstbestand (Streuobstwiese/-weide, Obstbaumreihen) | | | | |
| Charakteristik: | Bearbeiter: TB Stöckl; Pfleger | | | | |
| lfd. Nummer: | 2260 | Fläche: in m ² | 85 | Länge in m: | 17 |
| Bestandestyp: | 0204 Streuobstbestand (Streuobstwiese/-weide, Obstbaumreihen) | | | | |
| Charakteristik: | Bearbeiter: TB Stöckl; Pfleger | | | | |
| lfd. Nummer: | 2261 | Fläche: in m ² | 522 | Länge in m: | 58 |
| Bestandestyp: | 0204 Streuobstbestand (Streuobstwiese/-weide, Obstbaumreihen) | | | | |
| Charakteristik: | Bearbeiter: TB Stöckl; Pfleger | | | | |
| lfd. Nummer: | 2262 | Fläche: in m ² | 105 | Länge in m: | 15 |
| Bestandestyp: | 0204 Streuobstbestand (Streuobstwiese/-weide, Obstbaumreihen) | | | | |
| Charakteristik: | Bearbeiter: TB Stöckl; Pfleger | | | | |
| lfd. Nummer: | 2263 | Fläche: in m ² | 1242 | Länge in m: | 138 |
| Bestandestyp: | 0204 Streuobstbestand (Streuobstwiese/-weide, Obstbaumreihen) | | | | |
| Charakteristik: | Bearbeiter: TB Stöckl; Pfleger | | | | |
| lfd. Nummer: | 2264 | Fläche: in m ² | 288 | Länge in m: | 32 |
| Bestandestyp: | 0204 Streuobstbestand (Streuobstwiese/-weide, Obstbaumreihen) | | | | |
| Charakteristik: | Bearbeiter: TB Stöckl; Pfleger | | | | |
| lfd. Nummer: | 2265 | Fläche: in m ² | 275 | Länge in m: | 25 |
| Bestandestyp: | 0204 Streuobstbestand (Streuobstwiese/-weide, Obstbaumreihen) | | | | |
| Charakteristik: | Bearbeiter: TB Stöckl; Pfleger | | | | |
| lfd. Nummer: | 2266 | Fläche: in m ² | 444 | Länge in m: | 74 |
| Bestandestyp: | 0204 Streuobstbestand (Streuobstwiese/-weide, Obstbaumreihen) | | | | |
| Charakteristik: | Bearbeiter: TB Stöckl; Pfleger | | | | |

| | | | | | |
|-----------------|--|---------------------------|------------|-------------|------------|
| lfd. Nummer: | 2267 | Fläche: in m ² | 240 | Länge in m: | 40 |
| Bestandestyp: | 0204 Streuobstbestand (Streuobstwiese/-weide, Obstbaumreihen) | | | | |
| Charakteristik: | Bearbeiter: TB Stöckl; Pfleger | | | | |
| lfd. Nummer: | 2268 | Fläche: in m ² | 438 | Länge in m: | 73 |
| Bestandestyp: | 0203 Heckenzug | | | | |
| Charakteristik: | Bearbeiter: TB Stöckl; Pfleger | | | | |
| lfd. Nummer: | 2269 | Fläche: in m ² | 306 | Länge in m: | 51 |
| Bestandestyp: | 0204 Streuobstbestand (Streuobstwiese/-weide, Obstbaumreihen) | | | | |
| Charakteristik: | Bearbeiter: TB Stöckl; Pfleger | | | | |
| lfd. Nummer: | 2270 | Fläche: in m ² | 75 | Länge in m: | 15 |
| Bestandestyp: | 0204 Streuobstbestand (Streuobstwiese/-weide, Obstbaumreihen) | | | | |
| Charakteristik: | Bearbeiter: TB Stöckl; Pfleger | | | | |
| lfd. Nummer: | 2271 | Fläche: in m ² | 224 | Länge in m: | 28 |
| Bestandestyp: | 0204 Streuobstbestand (Streuobstwiese/-weide, Obstbaumreihen) | | | | |
| Charakteristik: | Bearbeiter: TB Stöckl; Pfleger | | | | |
| lfd. Nummer: | 2272 | Fläche: in m ² | 768 | Länge in m: | 128 |
| Bestandestyp: | 0204 Streuobstbestand (Streuobstwiese/-weide, Obstbaumreihen) | | | | |
| Charakteristik: | Bearbeiter: TB Stöckl; Pfleger | | | | |
| lfd. Nummer: | 2273 | Fläche: in m ² | 259 | Länge in m: | 37 |
| Bestandestyp: | 0204 Streuobstbestand (Streuobstwiese/-weide, Obstbaumreihen) | | | | |
| Charakteristik: | Bearbeiter: TB Stöckl; Pfleger | | | | |
| lfd. Nummer: | 2274 | Fläche: in m ² | 238 | Länge in m: | 34 |
| Bestandestyp: | 0204 Streuobstbestand (Streuobstwiese/-weide, Obstbaumreihen) | | | | |
| Charakteristik: | Bearbeiter: TB Stöckl; Pfleger | | | | |
| lfd. Nummer: | 2275 | Fläche: in m ² | 192 | Länge in m: | 32 |
| Bestandestyp: | 0204 Streuobstbestand (Streuobstwiese/-weide, Obstbaumreihen) | | | | |
| Charakteristik: | Bearbeiter: TB Stöckl; Pfleger | | | | |
| lfd. Nummer: | 2276 | Fläche: in m ² | 567 | Länge in m: | 81 |
| Bestandestyp: | 0204 Streuobstbestand (Streuobstwiese/-weide, Obstbaumreihen) | | | | |
| Charakteristik: | Bearbeiter: TB Stöckl; Pfleger | | | | |
| lfd. Nummer: | 2277 | Fläche: in m ² | 186 | Länge in m: | 31 |
| Bestandestyp: | 0204 Streuobstbestand (Streuobstwiese/-weide, Obstbaumreihen) | | | | |
| Charakteristik: | Bearbeiter: TB Stöckl; Pfleger | | | | |
| lfd. Nummer: | 2278 | Fläche: in m ² | 343 | Länge in m: | 49 |
| Bestandestyp: | 0204 Streuobstbestand (Streuobstwiese/-weide, Obstbaumreihen) | | | | |
| Charakteristik: | Bearbeiter: TB Stöckl; Pfleger | | | | |

| | | | | | |
|-----------------|--|---------------------------|------------|-------------|-----------|
| lfd. Nummer: | 2279 | Fläche: in m ² | 144 | Länge in m: | 16 |
| Bestandestyp: | 0204 Streuobstbestand (Streuobstwiese/-weide, Obstbaumreihen) | | | | |
| Charakteristik: | Bearbeiter: TB Stöckl; Pfleger | | | | |
| lfd. Nummer: | 2280 | Fläche: in m ² | 322 | Länge in m: | 46 |
| Bestandestyp: | 0204 Streuobstbestand (Streuobstwiese/-weide, Obstbaumreihen) | | | | |
| Charakteristik: | Bearbeiter: TB Stöckl; Pfleger | | | | |
| lfd. Nummer: | 2281 | Fläche: in m ² | 570 | Länge in m: | 95 |
| Bestandestyp: | 0204 Streuobstbestand (Streuobstwiese/-weide, Obstbaumreihen) | | | | |
| Charakteristik: | Bearbeiter: TB Stöckl; Pfleger | | | | |
| lfd. Nummer: | 2282 | Fläche: in m ² | 96 | Länge in m: | 32 |
| Bestandestyp: | 0204 Streuobstbestand (Streuobstwiese/-weide, Obstbaumreihen) | | | | |
| Charakteristik: | Bearbeiter: TB Stöckl; Pfleger | | | | |
| lfd. Nummer: | 2283 | Fläche: in m ² | 160 | Länge in m: | 40 |
| Bestandestyp: | 0204 Streuobstbestand (Streuobstwiese/-weide, Obstbaumreihen) | | | | |
| Charakteristik: | Bearbeiter: TB Stöckl; Pfleger | | | | |
| lfd. Nummer: | 2284 | Fläche: in m ² | 77 | Länge in m: | 11 |
| Bestandestyp: | 0204 Streuobstbestand (Streuobstwiese/-weide, Obstbaumreihen) | | | | |
| Charakteristik: | Bearbeiter: TB Stöckl; Pfleger | | | | |
| lfd. Nummer: | 2285 | Fläche: in m ² | 185 | Länge in m: | 37 |
| Bestandestyp: | 0204 Streuobstbestand (Streuobstwiese/-weide, Obstbaumreihen) | | | | |
| Charakteristik: | Bearbeiter: TB Stöckl; Pfleger | | | | |
| lfd. Nummer: | 2286 | Fläche: in m ² | 147 | Länge in m: | 21 |
| Bestandestyp: | 0204 Streuobstbestand (Streuobstwiese/-weide, Obstbaumreihen) | | | | |
| Charakteristik: | Bearbeiter: TB Stöckl; Pfleger | | | | |
| lfd. Nummer: | 2287 | Fläche: in m ² | 240 | Länge in m: | 40 |
| Bestandestyp: | 0204 Streuobstbestand (Streuobstwiese/-weide, Obstbaumreihen) | | | | |
| Charakteristik: | Bearbeiter: TB Stöckl; Pfleger | | | | |
| lfd. Nummer: | 2288 | Fläche: in m ² | 174 | Länge in m: | 29 |
| Bestandestyp: | 0204 Streuobstbestand (Streuobstwiese/-weide, Obstbaumreihen) | | | | |
| Charakteristik: | Bearbeiter: TB Stöckl; Pfleger | | | | |
| lfd. Nummer: | 2289 | Fläche: in m ² | 117 | Länge in m: | 39 |
| Bestandestyp: | 0204 Streuobstbestand (Streuobstwiese/-weide, Obstbaumreihen) | | | | |
| Charakteristik: | Bearbeiter: TB Stöckl; Pfleger | | | | |
| lfd. Nummer: | 2290 | Fläche: in m ² | 70 | Länge in m: | 10 |
| Bestandestyp: | 0204 Streuobstbestand (Streuobstwiese/-weide, Obstbaumreihen) | | | | |
| Charakteristik: | Bearbeiter: TB Stöckl; Pfleger | | | | |

| | | | | | |
|-----------------|--|---------------------------|------------|-------------|-----------|
| lfd. Nummer: | 2291 | Fläche: in m ² | 230 | Länge in m: | 46 |
| Bestandestyp: | 0204 Streuobstbestand (Streuobstwiese/-weide, Obstbaumreihen) | | | | |
| Charakteristik: | Bearbeiter: TB Stöckl; Pfleger | | | | |
| lfd. Nummer: | 2292 | Fläche: in m ² | 114 | Länge in m: | 19 |
| Bestandestyp: | 0204 Streuobstbestand (Streuobstwiese/-weide, Obstbaumreihen) | | | | |
| Charakteristik: | Bearbeiter: TB Stöckl; Pfleger | | | | |
| lfd. Nummer: | 2293 | Fläche: in m ² | 270 | Länge in m: | 30 |
| Bestandestyp: | 0204 Streuobstbestand (Streuobstwiese/-weide, Obstbaumreihen) | | | | |
| Charakteristik: | Bearbeiter: TB Stöckl; Pfleger | | | | |
| lfd. Nummer: | 2294 | Fläche: in m ² | 182 | Länge in m: | 26 |
| Bestandestyp: | 0204 Streuobstbestand (Streuobstwiese/-weide, Obstbaumreihen) | | | | |
| Charakteristik: | Bearbeiter: TB Stöckl; Pfleger | | | | |
| lfd. Nummer: | 2295 | Fläche: in m ² | 91 | Länge in m: | 13 |
| Bestandestyp: | 0204 Streuobstbestand (Streuobstwiese/-weide, Obstbaumreihen) | | | | |
| Charakteristik: | Bearbeiter: TB Stöckl; Pfleger | | | | |
| lfd. Nummer: | 2296 | Fläche: in m ² | 304 | Länge in m: | 38 |
| Bestandestyp: | 0204 Streuobstbestand (Streuobstwiese/-weide, Obstbaumreihen) | | | | |
| Charakteristik: | Bearbeiter: TB Stöckl; Pfleger | | | | |
| lfd. Nummer: | 2297 | Fläche: in m ² | 186 | Länge in m: | 31 |
| Bestandestyp: | 0204 Streuobstbestand (Streuobstwiese/-weide, Obstbaumreihen) | | | | |
| Charakteristik: | Bearbeiter: TB Stöckl; Pfleger | | | | |
| lfd. Nummer: | 2298 | Fläche: in m ² | 130 | Länge in m: | 26 |
| Bestandestyp: | 0204 Streuobstbestand (Streuobstwiese/-weide, Obstbaumreihen) | | | | |
| Charakteristik: | Bearbeiter: TB Stöckl; Pfleger | | | | |
| lfd. Nummer: | 2299 | Fläche: in m ² | 105 | Länge in m: | 15 |
| Bestandestyp: | 0204 Streuobstbestand (Streuobstwiese/-weide, Obstbaumreihen) | | | | |
| Charakteristik: | Bearbeiter: TB Stöckl; Pfleger | | | | |
| lfd. Nummer: | 2300 | Fläche: in m ² | 88 | Länge in m: | 11 |
| Bestandestyp: | 0204 Streuobstbestand (Streuobstwiese/-weide, Obstbaumreihen) | | | | |
| Charakteristik: | Bearbeiter: TB Stöckl; Pfleger | | | | |
| lfd. Nummer: | 2301 | Fläche: in m ² | 240 | Länge in m: | 40 |
| Bestandestyp: | 0204 Streuobstbestand (Streuobstwiese/-weide, Obstbaumreihen) | | | | |
| Charakteristik: | Bearbeiter: TB Stöckl; Pfleger | | | | |
| lfd. Nummer: | 2302 | Fläche: in m ² | 208 | Länge in m: | 26 |
| Bestandestyp: | 0204 Streuobstbestand (Streuobstwiese/-weide, Obstbaumreihen) | | | | |
| Charakteristik: | Bearbeiter: TB Stöckl; Pfleger | | | | |

| | | | | | |
|-----------------|--|---------------------------|------------|-------------|-----------|
| lfd. Nummer: | 2303 | Fläche: in m ² | 136 | Länge in m: | 17 |
| Bestandestyp: | 0204 Streuobstbestand (Streuobstwiese/-weide, Obstbaumreihen) | | | | |
| Charakteristik: | Bearbeiter: TB Stöckl; Pfleger | | | | |
| lfd. Nummer: | 2304 | Fläche: in m ² | 284 | Länge in m: | 71 |
| Bestandestyp: | 0204 Streuobstbestand (Streuobstwiese/-weide, Obstbaumreihen) | | | | |
| Charakteristik: | Bearbeiter: TB Stöckl; Pfleger | | | | |
| lfd. Nummer: | 2305 | Fläche: in m ² | 87 | Länge in m: | 29 |
| Bestandestyp: | 0204 Streuobstbestand (Streuobstwiese/-weide, Obstbaumreihen) | | | | |
| Charakteristik: | Bearbeiter: TB Stöckl; Pfleger | | | | |
| lfd. Nummer: | 2306 | Fläche: in m ² | 204 | Länge in m: | 34 |
| Bestandestyp: | 0204 Streuobstbestand (Streuobstwiese/-weide, Obstbaumreihen) | | | | |
| Charakteristik: | Bearbeiter: TB Stöckl; Pfleger | | | | |
| lfd. Nummer: | 2307 | Fläche: in m ² | 128 | Länge in m: | 16 |
| Bestandestyp: | 0204 Streuobstbestand (Streuobstwiese/-weide, Obstbaumreihen) | | | | |
| Charakteristik: | Bearbeiter: TB Stöckl; Pfleger | | | | |
| lfd. Nummer: | 2308 | Fläche: in m ² | 85 | Länge in m: | 17 |
| Bestandestyp: | 0204 Streuobstbestand (Streuobstwiese/-weide, Obstbaumreihen) | | | | |
| Charakteristik: | Bearbeiter: TB Stöckl; Pfleger | | | | |
| lfd. Nummer: | 2309 | Fläche: in m ² | 126 | Länge in m: | 18 |
| Bestandestyp: | 0204 Streuobstbestand (Streuobstwiese/-weide, Obstbaumreihen) | | | | |
| Charakteristik: | Bearbeiter: TB Stöckl; Pfleger | | | | |
| lfd. Nummer: | 2310 | Fläche: in m ² | 96 | Länge in m: | 12 |
| Bestandestyp: | 0204 Streuobstbestand (Streuobstwiese/-weide, Obstbaumreihen) | | | | |
| Charakteristik: | Bearbeiter: TB Stöckl; Pfleger | | | | |
| lfd. Nummer: | 2311 | Fläche: in m ² | 60 | Länge in m: | 12 |
| Bestandestyp: | 0204 Streuobstbestand (Streuobstwiese/-weide, Obstbaumreihen) | | | | |
| Charakteristik: | Bearbeiter: TB Stöckl; Pfleger | | | | |
| lfd. Nummer: | 2312 | Fläche: in m ² | 100 | Länge in m: | 20 |
| Bestandestyp: | 0204 Streuobstbestand (Streuobstwiese/-weide, Obstbaumreihen) | | | | |
| Charakteristik: | Bearbeiter: TB Stöckl; Pfleger | | | | |
| lfd. Nummer: | 2313 | Fläche: in m ² | 72 | Länge in m: | 12 |
| Bestandestyp: | 0204 Streuobstbestand (Streuobstwiese/-weide, Obstbaumreihen) | | | | |
| Charakteristik: | Bearbeiter: TB Stöckl; Pfleger | | | | |
| lfd. Nummer: | 2314 | Fläche: in m ² | 63 | Länge in m: | 9 |
| Bestandestyp: | 0204 Streuobstbestand (Streuobstwiese/-weide, Obstbaumreihen) | | | | |
| Charakteristik: | Bearbeiter: TB Stöckl; Pfleger | | | | |

| | | | | | |
|-----------------|--|---------------------------|------------|-------------|------------|
| lfd. Nummer: | 2315 | Fläche: in m ² | 180 | Länge in m: | 20 |
| Bestandestyp: | 0204 Streuobstbestand (Streuobstwiese/-weide, Obstbaumreihen) | | | | |
| Charakteristik: | Bearbeiter: TB Stöckl; Pfleger | | | | |
| lfd. Nummer: | 2316 | Fläche: in m ² | 432 | Länge in m: | 54 |
| Bestandestyp: | 0204 Streuobstbestand (Streuobstwiese/-weide, Obstbaumreihen) | | | | |
| Charakteristik: | Bearbeiter: TB Stöckl; Pfleger | | | | |
| lfd. Nummer: | 2317 | Fläche: in m ² | 168 | Länge in m: | 24 |
| Bestandestyp: | 0204 Streuobstbestand (Streuobstwiese/-weide, Obstbaumreihen) | | | | |
| Charakteristik: | Bearbeiter: TB Stöckl; Pfleger | | | | |
| lfd. Nummer: | 2318 | Fläche: in m ² | 270 | Länge in m: | 27 |
| Bestandestyp: | 0204 Streuobstbestand (Streuobstwiese/-weide, Obstbaumreihen) | | | | |
| Charakteristik: | Bearbeiter: TB Stöckl; Pfleger | | | | |
| lfd. Nummer: | 2319 | Fläche: in m ² | 627 | Länge in m: | 57 |
| Bestandestyp: | 0204 Streuobstbestand (Streuobstwiese/-weide, Obstbaumreihen) | | | | |
| Charakteristik: | Bearbeiter: TB Stöckl; Pfleger | | | | |
| lfd. Nummer: | 2320 | Fläche: in m ² | 954 | Länge in m: | 106 |
| Bestandestyp: | 0204 Streuobstbestand (Streuobstwiese/-weide, Obstbaumreihen) | | | | |
| Charakteristik: | Bearbeiter: TB Stöckl; Pfleger | | | | |
| lfd. Nummer: | 2321 | Fläche: in m ² | 333 | Länge in m: | 37 |
| Bestandestyp: | 0204 Streuobstbestand (Streuobstwiese/-weide, Obstbaumreihen) | | | | |
| Charakteristik: | Bearbeiter: TB Stöckl; Pfleger | | | | |
| lfd. Nummer: | 2322 | Fläche: in m ² | 891 | Länge in m: | 99 |
| Bestandestyp: | 0204 Streuobstbestand (Streuobstwiese/-weide, Obstbaumreihen) | | | | |
| Charakteristik: | Bearbeiter: TB Stöckl; Pfleger | | | | |
| lfd. Nummer: | 2323 | Fläche: in m ² | 128 | Länge in m: | 16 |
| Bestandestyp: | 0204 Streuobstbestand (Streuobstwiese/-weide, Obstbaumreihen) | | | | |
| Charakteristik: | Bearbeiter: TB Stöckl; Pfleger | | | | |
| lfd. Nummer: | 2324 | Fläche: in m ² | 768 | Länge in m: | 96 |
| Bestandestyp: | 0204 Streuobstbestand (Streuobstwiese/-weide, Obstbaumreihen) | | | | |
| Charakteristik: | Bearbeiter: TB Stöckl; Pfleger | | | | |
| lfd. Nummer: | 2325 | Fläche: in m ² | 204 | Länge in m: | 51 |
| Bestandestyp: | 0204 Streuobstbestand (Streuobstwiese/-weide, Obstbaumreihen) | | | | |
| Charakteristik: | Bearbeiter: TB Stöckl; Pfleger | | | | |
| lfd. Nummer: | 2326 | Fläche: in m ² | 88 | Länge in m: | 11 |
| Bestandestyp: | 0204 Streuobstbestand (Streuobstwiese/-weide, Obstbaumreihen) | | | | |
| Charakteristik: | Bearbeiter: TB Stöckl; Pfleger | | | | |

| | | | | | |
|-----------------|--|---------------------------|------------|-------------|-----------|
| lfd. Nummer: | 2327 | Fläche: in m ² | 155 | Länge in m: | 31 |
| Bestandestyp: | 0204 Streuobstbestand (Streuobstwiese/-weide, Obstbaumreihen) | | | | |
| Charakteristik: | Bearbeiter: TB Stöckl; Pfleger | | | | |
| lfd. Nummer: | 2328 | Fläche: in m ² | 102 | Länge in m: | 17 |
| Bestandestyp: | 0204 Streuobstbestand (Streuobstwiese/-weide, Obstbaumreihen) | | | | |
| Charakteristik: | Bearbeiter: TB Stöckl; Pfleger | | | | |
| lfd. Nummer: | 2329 | Fläche: in m ² | 329 | Länge in m: | 47 |
| Bestandestyp: | 0204 Streuobstbestand (Streuobstwiese/-weide, Obstbaumreihen) | | | | |
| Charakteristik: | Bearbeiter: TB Stöckl; Pfleger | | | | |
| lfd. Nummer: | 2330 | Fläche: in m ² | 688 | Länge in m: | 86 |
| Bestandestyp: | 0204 Streuobstbestand (Streuobstwiese/-weide, Obstbaumreihen) | | | | |
| Charakteristik: | Bearbeiter: TB Stöckl; Pfleger | | | | |
| lfd. Nummer: | 2331 | Fläche: in m ² | 207 | Länge in m: | 23 |
| Bestandestyp: | 0204 Streuobstbestand (Streuobstwiese/-weide, Obstbaumreihen) | | | | |
| Charakteristik: | Bearbeiter: TB Stöckl; Pfleger | | | | |
| lfd. Nummer: | 2332 | Fläche: in m ² | 260 | Länge in m: | 52 |
| Bestandestyp: | 0204 Streuobstbestand (Streuobstwiese/-weide, Obstbaumreihen) | | | | |
| Charakteristik: | Bearbeiter: TB Stöckl; Pfleger | | | | |
| lfd. Nummer: | 2333 | Fläche: in m ² | 328 | Länge in m: | 41 |
| Bestandestyp: | 0204 Streuobstbestand (Streuobstwiese/-weide, Obstbaumreihen) | | | | |
| Charakteristik: | Bearbeiter: TB Stöckl; Pfleger | | | | |
| lfd. Nummer: | 2334 | Fläche: in m ² | 252 | Länge in m: | 28 |
| Bestandestyp: | 0204 Streuobstbestand (Streuobstwiese/-weide, Obstbaumreihen) | | | | |
| Charakteristik: | Bearbeiter: TB Stöckl; Pfleger | | | | |
| lfd. Nummer: | 2335 | Fläche: in m ² | 536 | Länge in m: | 67 |
| Bestandestyp: | 0204 Streuobstbestand (Streuobstwiese/-weide, Obstbaumreihen) | | | | |
| Charakteristik: | Bearbeiter: TB Stöckl; Pfleger | | | | |
| lfd. Nummer: | 2336 | Fläche: in m ² | 390 | Länge in m: | 39 |
| Bestandestyp: | 0204 Streuobstbestand (Streuobstwiese/-weide, Obstbaumreihen) | | | | |
| Charakteristik: | Bearbeiter: TB Stöckl; Pfleger | | | | |
| lfd. Nummer: | 2337 | Fläche: in m ² | 152 | Länge in m: | 19 |
| Bestandestyp: | 0204 Streuobstbestand (Streuobstwiese/-weide, Obstbaumreihen) | | | | |
| Charakteristik: | Bearbeiter: TB Stöckl; Pfleger | | | | |
| lfd. Nummer: | 2338 | Fläche: in m ² | 72 | Länge in m: | 12 |
| Bestandestyp: | 0204 Streuobstbestand (Streuobstwiese/-weide, Obstbaumreihen) | | | | |
| Charakteristik: | Bearbeiter: TB Stöckl; Pfleger | | | | |

| | | | | | |
|-----------------|--|---------------------------|------------|-------------|-----------|
| lfd. Nummer: | 2339 | Fläche: in m ² | 264 | Länge in m: | 33 |
| Bestandestyp: | 0204 Streuobstbestand (Streuobstwiese/-weide, Obstbaumreihen) | | | | |
| Charakteristik: | Bearbeiter: TB Stöckl; Pfleger | | | | |
| lfd. Nummer: | 2340 | Fläche: in m ² | 252 | Länge in m: | 36 |
| Bestandestyp: | 0204 Streuobstbestand (Streuobstwiese/-weide, Obstbaumreihen) | | | | |
| Charakteristik: | Bearbeiter: TB Stöckl; Pfleger | | | | |
| lfd. Nummer: | 2341 | Fläche: in m ² | 256 | Länge in m: | 32 |
| Bestandestyp: | 0204 Streuobstbestand (Streuobstwiese/-weide, Obstbaumreihen) | | | | |
| Charakteristik: | Bearbeiter: TB Stöckl; Pfleger | | | | |
| lfd. Nummer: | 2342 | Fläche: in m ² | 40 | Länge in m: | 10 |
| Bestandestyp: | 0204 Streuobstbestand (Streuobstwiese/-weide, Obstbaumreihen) | | | | |
| Charakteristik: | Bearbeiter: TB Stöckl; Pfleger | | | | |
| lfd. Nummer: | 2343 | Fläche: in m ² | 350 | Länge in m: | 35 |
| Bestandestyp: | 0204 Streuobstbestand (Streuobstwiese/-weide, Obstbaumreihen) | | | | |
| Charakteristik: | Bearbeiter: TB Stöckl; Pfleger | | | | |
| lfd. Nummer: | 2344 | Fläche: in m ² | 144 | Länge in m: | 16 |
| Bestandestyp: | 0204 Streuobstbestand (Streuobstwiese/-weide, Obstbaumreihen) | | | | |
| Charakteristik: | Bearbeiter: TB Stöckl; Pfleger | | | | |
| lfd. Nummer: | 2345 | Fläche: in m ² | 154 | Länge in m: | 22 |
| Bestandestyp: | 0204 Streuobstbestand (Streuobstwiese/-weide, Obstbaumreihen) | | | | |
| Charakteristik: | Bearbeiter: TB Stöckl; Pfleger | | | | |
| lfd. Nummer: | 2346 | Fläche: in m ² | 144 | Länge in m: | 48 |
| Bestandestyp: | 0203 Heckenzug | | | | |
| Charakteristik: | Bearbeiter: TB Stöckl; Pfleger | | | | |
| lfd. Nummer: | 2347 | Fläche: in m ² | 220 | Länge in m: | 20 |
| Bestandestyp: | 0204 Streuobstbestand (Streuobstwiese/-weide, Obstbaumreihen) | | | | |
| Charakteristik: | Bearbeiter: TB Stöckl; Pfleger | | | | |
| lfd. Nummer: | 2348 | Fläche: in m ² | 408 | Länge in m: | 51 |
| Bestandestyp: | 0204 Streuobstbestand (Streuobstwiese/-weide, Obstbaumreihen) | | | | |
| Charakteristik: | Bearbeiter: TB Stöckl; Pfleger | | | | |
| lfd. Nummer: | 2349 | Fläche: in m ² | 288 | Länge in m: | 36 |
| Bestandestyp: | 0204 Streuobstbestand (Streuobstwiese/-weide, Obstbaumreihen) | | | | |
| Charakteristik: | Bearbeiter: TB Stöckl; Pfleger | | | | |
| lfd. Nummer: | 2350 | Fläche: in m ² | 272 | Länge in m: | 34 |
| Bestandestyp: | 0204 Streuobstbestand (Streuobstwiese/-weide, Obstbaumreihen) | | | | |
| Charakteristik: | Bearbeiter: TB Stöckl; Pfleger | | | | |

| | | | | | |
|-----------------|--|---------------------------|------------|-------------|-----------|
| lfd. Nummer: | 2351 | Fläche: in m ² | 344 | Länge in m: | 43 |
| Bestandestyp: | 0204 Streuobstbestand (Streuobstwiese/-weide, Obstbaumreihen) | | | | |
| Charakteristik: | Bearbeiter: TB Stöckl; Pfleger | | | | |
| lfd. Nummer: | 2352 | Fläche: in m ² | 133 | Länge in m: | 19 |
| Bestandestyp: | 0204 Streuobstbestand (Streuobstwiese/-weide, Obstbaumreihen) | | | | |
| Charakteristik: | Bearbeiter: TB Stöckl; Pfleger | | | | |
| lfd. Nummer: | 2353 | Fläche: in m ² | 294 | Länge in m: | 42 |
| Bestandestyp: | 0204 Streuobstbestand (Streuobstwiese/-weide, Obstbaumreihen) | | | | |
| Charakteristik: | Bearbeiter: TB Stöckl; Pfleger | | | | |
| lfd. Nummer: | 2354 | Fläche: in m ² | 80 | Länge in m: | 10 |
| Bestandestyp: | 0204 Streuobstbestand (Streuobstwiese/-weide, Obstbaumreihen) | | | | |
| Charakteristik: | Bearbeiter: TB Stöckl; Pfleger | | | | |
| lfd. Nummer: | 2355 | Fläche: in m ² | 280 | Länge in m: | 35 |
| Bestandestyp: | 0204 Streuobstbestand (Streuobstwiese/-weide, Obstbaumreihen) | | | | |
| Charakteristik: | Bearbeiter: TB Stöckl; Pfleger | | | | |
| lfd. Nummer: | 2356 | Fläche: in m ² | 100 | Länge in m: | 20 |
| Bestandestyp: | 0204 Streuobstbestand (Streuobstwiese/-weide, Obstbaumreihen) | | | | |
| Charakteristik: | Bearbeiter: TB Stöckl; Pfleger | | | | |
| lfd. Nummer: | 2357 | Fläche: in m ² | 301 | Länge in m: | 43 |
| Bestandestyp: | 0204 Streuobstbestand (Streuobstwiese/-weide, Obstbaumreihen) | | | | |
| Charakteristik: | Bearbeiter: TB Stöckl; Pfleger | | | | |
| lfd. Nummer: | 2358 | Fläche: in m ² | 304 | Länge in m: | 38 |
| Bestandestyp: | 0204 Streuobstbestand (Streuobstwiese/-weide, Obstbaumreihen) | | | | |
| Charakteristik: | Bearbeiter: TB Stöckl; Pfleger | | | | |
| lfd. Nummer: | 2359 | Fläche: in m ² | 152 | Länge in m: | 19 |
| Bestandestyp: | 0204 Streuobstbestand (Streuobstwiese/-weide, Obstbaumreihen) | | | | |
| Charakteristik: | Bearbeiter: TB Stöckl; Pfleger | | | | |
| lfd. Nummer: | 2360 | Fläche: in m ² | 224 | Länge in m: | 28 |
| Bestandestyp: | 0204 Streuobstbestand (Streuobstwiese/-weide, Obstbaumreihen) | | | | |
| Charakteristik: | Bearbeiter: TB Stöckl; Pfleger | | | | |
| lfd. Nummer: | 2361 | Fläche: in m ² | 120 | Länge in m: | 20 |
| Bestandestyp: | 0204 Streuobstbestand (Streuobstwiese/-weide, Obstbaumreihen) | | | | |
| Charakteristik: | Bearbeiter: TB Stöckl; Pfleger | | | | |
| lfd. Nummer: | 2362 | Fläche: in m ² | 120 | Länge in m: | 20 |
| Bestandestyp: | 0204 Streuobstbestand (Streuobstwiese/-weide, Obstbaumreihen) | | | | |
| Charakteristik: | Bearbeiter: TB Stöckl; Pfleger | | | | |

| | | | | | |
|-----------------|--|---------------------------|-------------|-------------|------------|
| lfd. Nummer: | 2363 | Fläche: in m ² | 136 | Länge in m: | 17 |
| Bestandestyp: | 0204 Streuobstbestand (Streuobstwiese/-weide, Obstbaumreihen) | | | | |
| Charakteristik: | Bearbeiter: TB Stöckl; Pfleger | | | | |
| lfd. Nummer: | 2364 | Fläche: in m ² | 192 | Länge in m: | 32 |
| Bestandestyp: | 0204 Streuobstbestand (Streuobstwiese/-weide, Obstbaumreihen) | | | | |
| Charakteristik: | Bearbeiter: TB Stöckl; Pfleger | | | | |
| lfd. Nummer: | 2365 | Fläche: in m ² | 294 | Länge in m: | 42 |
| Bestandestyp: | 0204 Streuobstbestand (Streuobstwiese/-weide, Obstbaumreihen) | | | | |
| Charakteristik: | Bearbeiter: TB Stöckl; Pfleger | | | | |
| lfd. Nummer: | 2366 | Fläche: in m ² | 162 | Länge in m: | 54 |
| Bestandestyp: | 0204 Streuobstbestand (Streuobstwiese/-weide, Obstbaumreihen) | | | | |
| Charakteristik: | Bearbeiter: TB Stöckl; Pfleger | | | | |
| lfd. Nummer: | 2367 | Fläche: in m ² | 540 | Länge in m: | 45 |
| Bestandestyp: | 0204 Streuobstbestand (Streuobstwiese/-weide, Obstbaumreihen) | | | | |
| Charakteristik: | Bearbeiter: TB Stöckl; Pfleger | | | | |
| lfd. Nummer: | 2368 | Fläche: in m ² | 1043 | Länge in m: | 149 |
| Bestandestyp: | 0204 Streuobstbestand (Streuobstwiese/-weide, Obstbaumreihen) | | | | |
| Charakteristik: | Bearbeiter: TB Stöckl; Pfleger | | | | |
| lfd. Nummer: | 2369 | Fläche: in m ² | 495 | Länge in m: | 45 |
| Bestandestyp: | 0204 Streuobstbestand (Streuobstwiese/-weide, Obstbaumreihen) | | | | |
| Charakteristik: | Bearbeiter: TB Stöckl; Pfleger | | | | |
| lfd. Nummer: | 2370 | Fläche: in m ² | 288 | Länge in m: | 32 |
| Bestandestyp: | 0204 Streuobstbestand (Streuobstwiese/-weide, Obstbaumreihen) | | | | |
| Charakteristik: | Bearbeiter: TB Stöckl; Pfleger | | | | |
| lfd. Nummer: | 2371 | Fläche: in m ² | 210 | Länge in m: | 35 |
| Bestandestyp: | 0204 Streuobstbestand (Streuobstwiese/-weide, Obstbaumreihen) | | | | |
| Charakteristik: | Bearbeiter: TB Stöckl; Pfleger | | | | |
| lfd. Nummer: | 2372 | Fläche: in m ² | 222 | Länge in m: | 740 |
| Bestandestyp: | 0402 Fließendes Gewässer | | | | |
| Charakteristik: | Perennierender Graben, momentan ohne Wasserführung: 0,3m breit, Verlauf gestreckt gp7 | | | | |
| | Bearbeiter: TB Stöckl; Pfleger | | | | |
| lfd. Nummer: | 2373 | Fläche: in m ² | 978 | Länge in m: | 489 |
| Bestandestyp: | 0202 Uferbegleitgehölz | | | | |
| Charakteristik: | Baum/Strauchschicht bis 7m hoch: Schwarzerle, Zitterpappel, Salweide, Staudenknöterich; Krautschicht: Brennessel, Himbeere gp7 | | | | |
| | Bearbeiter: TB Stöckl; Pfleger | | | | |
| lfd. Nummer: | 2374 | Fläche: in m ² | 44 | Länge in m: | 148 |
| Bestandestyp: | 0402 Fließendes Gewässer | | | | |
| Charakteristik: | Kleiner naturnaher Bach: 0,3m breit, 2cm tief, Ufer steil, Sediment Schluff gp1 | | | | |
| | Bearbeiter: TB Stöckl; Pfleger | | | | |

| | | | | | |
|-----------------|---|---------------------------|--------------|-------------|-------------|
| lfd. Nummer: | 2375 | Fläche: in m ² | 544 | Länge in m: | 136 |
| Bestandestyp: | 0202 Uferbegleitgehölz | | | | |
| Charakteristik: | Baumschicht 25m hoch: Schwarzerle, Esche, Linde; Strauchschicht 3m hoch: Hasel, Holler, Traubenkirsche; Krautschicht: Himbeere, Brennessel, Gundermann, Schilf gp1 | | | | |
| | Bearbeiter: TB Stöckl; Pfleger | | | | |
| lfd. Nummer: | 2376 | Fläche: in m ² | 9546 | Länge in m: | 6364 |
| Bestandestyp: | 0402 Fließendes Gewässer | | | | |
| Charakteristik: | Raab: naturnaher Bach: 1,5m breit, 7cm tief, rasch fließend, tief eingeschnitten, Ufer flach bis steil, Sediment Sand bis Block; eutroph (Algenbildung); unterhalb der Ortschaft Raab begründet, 2m breit, Ufer mit Blöcken befestigt, Sohle eher naturnahe gp2 | | | | |
| | Bearbeiter: TB Stöckl; Pfleger | | | | |
| lfd. Nummer: | 2377 | Fläche: in m ² | 26465 | Länge in m: | 5293 |
| Bestandestyp: | 0202 Uferbegleitgehölz | | | | |
| Charakteristik: | Baumschicht 15m hoch: Linde, Hainbuche, Esche, Schwarzerle; Strauchschicht 3m hoch: Hasel, Fichte; Krautschicht: Brennessel, Himbeere, Waldzwenke gp2 | | | | |
| | Bearbeiter: TB Stöckl; Pfleger | | | | |
| lfd. Nummer: | 2378 | Fläche: in m ² | 463 | Länge in m: | 926 |
| Bestandestyp: | 0402 Fließendes Gewässer | | | | |
| Charakteristik: | Kleiner naturnaher Bach: 0,5m breit, langsam fließend, Ufer flach bis steil, Sediment nicht erkennbar gp27 | | | | |
| | Bearbeiter: TB Stöckl; Pfleger | | | | |
| lfd. Nummer: | 2379 | Fläche: in m ² | 1691 | Länge in m: | 1691 |
| Bestandestyp: | 0402 Fließendes Gewässer | | | | |
| Charakteristik: | Naturnaher Bach: 1m breit, 4cm tief, rasch fließend, Ufer flach bis steil, Sediment Kies bis Schluff gp34 | | | | |
| | Bearbeiter: TB Stöckl; Pfleger | | | | |
| lfd. Nummer: | 2380 | Fläche: in m ² | 1528 | Länge in m: | 382 |
| Bestandestyp: | 0202 Uferbegleitgehölz | | | | |
| Charakteristik: | Baumschicht 20m hoch: Esche, Eiche, Schwarzerle, Birke ; Strauchschicht 3m hoch: Traubenkirsche, Hasel; Krautschicht: Brennessel, Brunnenkresse, Schachtelhalm, Lungenkraut gp34 | | | | |
| | Bearbeiter: TB Stöckl; Pfleger | | | | |
| lfd. Nummer: | 2381 | Fläche: in m ² | 1212 | Länge in m: | 1212 |
| Bestandestyp: | 0402 Fließendes Gewässer | | | | |
| Charakteristik: | Naturnaher Bach: 1m breit, 3cm tief, rasch fließend, Ufer flach bis steil, Sediment Kies bis Schluff gp36 | | | | |
| | Bearbeiter: TB Stöckl; Pfleger | | | | |
| lfd. Nummer: | 2382 | Fläche: in m ² | 3105 | Länge in m: | 1035 |
| Bestandestyp: | 0202 Uferbegleitgehölz | | | | |
| Charakteristik: | Baumschicht 12m hoch: Esche, Schwarzerle, Eiche, Salweide; Strauchschicht 4m hoch: Hasel, Feldahorn, Traubenkirsche, Hartriegel; Krautschicht: Brennessel, Gundermann, Gew. Nelkenwurz, Waldzwenke gp36 | | | | |
| | Bearbeiter: TB Stöckl; Pfleger | | | | |
| lfd. Nummer: | 2383 | Fläche: in m ² | 291 | Länge in m: | 582 |
| Bestandestyp: | 0402 Fließendes Gewässer | | | | |
| Charakteristik: | Kleiner naturnaher Bach: 0,5m breit, 2cm tief, mäßig rasch fließend, Ufer steil, bis 2m hohe Abbruchwände, Sediment Kies bis Schluff gp38 | | | | |
| | Bearbeiter: TB Stöckl; Pfleger | | | | |
| lfd. Nummer: | 2384 | Fläche: in m ² | 1630 | Länge in m: | 815 |
| Bestandestyp: | 0202 Uferbegleitgehölz | | | | |
| Charakteristik: | Baumschicht 20m hoch: Esche, Schwarzerle, Hainbuche, Linde, Eiche; Strauchschicht 3m hoch: Hasel, Hainbuche, Hartriegel, Eiche; Krautschicht: Brennessel, Gundermann; Krautsaum vorhanden gp38 | | | | |
| | Bearbeiter: TB Stöckl; Pfleger | | | | |
| lfd. Nummer: | 2385 | Fläche: in m ² | 259 | Länge in m: | 37 |
| Bestandestyp: | 0206 Baumreihe, Allee | | | | |
| Charakteristik: | | | | | |
| | Bearbeiter: TB Stöckl; Pfleger | | | | |

| | | | | | |
|-----------------|--|---------------------------|-------------|-------------|-------------|
| lfd. Nummer: | 2386 | Fläche: in m ² | 197 | Länge in m: | 197 |
| Bestandestyp: | 0402 Fließendes Gewässer | | | | |
| Charakteristik: | Verschliffener Graben, frisch ausgebaggert, 1m breit gp11 | | | | |
| | Bearbeiter: TB Stöckl; Pfleger | | | | |
| lfd. Nummer: | 2387 | Fläche: in m ² | 21 | Länge in m: | 71 |
| Bestandestyp: | 0402 Fließendes Gewässer | | | | |
| Charakteristik: | Kleiner Graben: 0,3m breit, Saum aus Mädesüß, Brennessel, Rohrglanzgras gp8 | | | | |
| | Bearbeiter: TB Stöckl; Pfleger | | | | |
| lfd. Nummer: | 2388 | Fläche: in m ² | 6364 | Länge in m: | 3182 |
| Bestandestyp: | 0402 Fließendes Gewässer | | | | |
| Charakteristik: | Naturnahe Bach: 2m breit, 10cm tief, rasch fließend, Ufer steil, Sediment Löß gp31 | | | | |
| | Bearbeiter: TB Stöckl; Pfleger | | | | |
| lfd. Nummer: | 2389 | Fläche: in m ² | 65 | Länge in m: | 217 |
| Bestandestyp: | 0402 Fließendes Gewässer | | | | |
| Charakteristik: | Kleiner Graben, stark verwachsen, 0,3m breit gp29 | | | | |
| | Bearbeiter: TB Stöckl; Pfleger | | | | |
| lfd. Nummer: | 2390 | Fläche: in m ² | 90 | Länge in m: | 180 |
| Bestandestyp: | 0402 Fließendes Gewässer | | | | |
| Charakteristik: | Kleiner naturnahe Bach, Verlauf gestreckt, 0,5m breit, langsam fließend, Ufer flach bis steil, Sediment Schlamm gp41 | | | | |
| | Bearbeiter: TB Stöckl; Pfleger | | | | |
| lfd. Nummer: | 2391 | Fläche: in m ² | 107 | Länge in m: | 71 |
| Bestandestyp: | 0202 Uferbegleitgehölz | | | | |
| Charakteristik: | Baumschicht 10m hoch: Esche, Silberweide, Schwarzerle; Strauchschicht 2m hoch: Gew. Schneeball, Traubekirsche, Grauerle; Krautschicht: Himbeere, Brennessel, Reitgras; Krautsaum schmal gp41 | | | | |
| | Bearbeiter: TB Stöckl; Pfleger | | | | |
| lfd. Nummer: | 2392 | Fläche: in m ² | 6567 | Länge in m: | 2189 |
| Bestandestyp: | 0202 Uferbegleitgehölz | | | | |
| Charakteristik: | Baumschicht 15m hoch, Deckung 80%: Schwarzerle, Hybridpappel, Esche; Strauchschicht 3m hoch, Deckung 10%: Holler; Krautschicht Deckung 100%: Brennessel, Gundermann gp31 | | | | |
| | Bearbeiter: TB Stöckl; Pfleger | | | | |
| lfd. Nummer: | 2393 | Fläche: in m ² | 554 | Länge in m: | 554 |
| Bestandestyp: | 0402 Fließendes Gewässer | | | | |
| Charakteristik: | Kleiner naturnahe Bach, 1m breit, 3cm tief, mäßig rasch fließend, Ufer flach bis steil, Sediment Schotter Korngröße 5cm gp39 | | | | |
| | Bearbeiter: TB Stöckl; Pfleger | | | | |
| lfd. Nummer: | 2394 | Fläche: in m ² | 345 | Länge in m: | 115 |
| Bestandestyp: | 0202 Uferbegleitgehölz | | | | |
| Charakteristik: | Baumschicht 15m hoch: Esche, Schwarzerle, Bergahorn, Birke; Strauchschicht 3m hoch: Hasel, Holler, Schwarzerle; Krautschicht: Brennessel, Himbeere; Krautsaum vorhanden gp39 | | | | |
| | Bearbeiter: TB Stöckl; Pfleger | | | | |
| lfd. Nummer: | 2395 | Fläche: in m ² | 5127 | Länge in m: | 5127 |
| Bestandestyp: | 0402 Fließendes Gewässer | | | | |
| Charakteristik: | Naturnahe Bach: 1m breit, 3cm tief, rasch fließend, Ufer flach bis steil, Sediment Korngröße 3cm, eutroph gp23 | | | | |
| | Bearbeiter: TB Stöckl; Pfleger | | | | |
| lfd. Nummer: | 2396 | Fläche: in m ² | 68 | Länge in m: | 17 |
| Bestandestyp: | 0203 Heckenzug | | | | |
| Charakteristik: | | | | | |
| | Bearbeiter: TB Stöckl; Pfleger | | | | |

| | | | | | |
|-----------------|---|---------------------------|-------------|-------------|-------------|
| lfd. Nummer: | 2397 | Fläche: in m ² | 57 | Länge in m: | 19 |
| Bestandestyp: | 0203 Heckenzug | | | | |
| Charakteristik: | | | | | |
| | Bearbeiter: TB Stöckl; Pfleger | | | | |
| lfd. Nummer: | 2398 | Fläche: in m ² | 6240 | Länge in m: | 2080 |
| Bestandestyp: | 0202 Uferbegleitgehölz | | | | |
| Charakteristik: | Baumschicht 15m hoch: Esche, Schwarzerle, Bergahorn, Eiche, Linde; Strauchschicht 3m hoch: Schwarzerle, Bergahorn, Holler, Pfaffenkämpchen; Krautschicht: Brennessel, Gew. Nelkenwurz, Waldzwenke, Giersch, Gundermann gp23 | | | | |
| | Bearbeiter: TB Stöckl; Pfleger | | | | |
| lfd. Nummer: | 2399 | Fläche: in m ² | 9728 | Länge in m: | 2432 |
| Bestandestyp: | 0402 Fließendes Gewässer | | | | |
| Charakteristik: | Pram, naturnah: bis 4m breit, 40cm tief, mäßig rasch fließend, Ufer flach bis steil, stellenweise mit Blöcken befestigt; Schotterbänke, Sediment Kies Korngröße 3cm; Eisvogel gp47 | | | | |
| | Bearbeiter: TB Stöckl; Pfleger | | | | |
| lfd. Nummer: | 2400 | Fläche: in m ² | 8822 | Länge in m: | 4411 |
| Bestandestyp: | 0202 Uferbegleitgehölz | | | | |
| Charakteristik: | Baumschicht 20m hoch: Schwarzerle, Esche, Eiche, Silberweide, Bergahorn; Strauchschicht 3m hoch: Weiden, Hasel, Bergahorn, Hartriegel, Pfaffenkämpchen; Krautschicht: Brennessel, Rohrglanzgras, Brombeere, Himbeere gp47 | | | | |
| | Bearbeiter: TB Stöckl; Pfleger | | | | |
| lfd. Nummer: | 2401 | Fläche: in m ² | 1235 | Länge in m: | 1235 |
| Bestandestyp: | 0402 Fließendes Gewässer | | | | |
| Charakteristik: | Kleiner Bach, naturnah: 1m breit, 2cm tief, rasch fließend, Ufer steil, stark eingetieft (bis 1m), Sediment Kies bis Schluff gp46 | | | | |
| | Bearbeiter: TB Stöckl; Pfleger | | | | |
| lfd. Nummer: | 2402 | Fläche: in m ² | 350 | Länge in m: | 233 |
| Bestandestyp: | 0202 Uferbegleitgehölz | | | | |
| Charakteristik: | 1reihig: Baumschicht 10m hoch: Schwarzerle, Lärche, Birke, Fichte, Eiche, Esche; Strauchschicht 2m hoch: Pfaffenkämpchen; Krautschicht: Brennessel, Gundermann, Himbeere, Gew. Nelkenwurz, Waldzwenke; Krautsaum vorhanden gp46 | | | | |
| | Bearbeiter: TB Stöckl; Pfleger | | | | |
| lfd. Nummer: | 2403 | Fläche: in m ² | 743 | Länge in m: | 743 |
| Bestandestyp: | 0402 Fließendes Gewässer | | | | |
| Charakteristik: | Naturnaher Bach: 1m breit, 10cm tief, rasch fließend, Ufer flach bis steil, Sediment Schluff, Verlauf gewunden gp42 | | | | |
| | Bearbeiter: TB Stöckl; Pfleger | | | | |
| lfd. Nummer: | 2404 | Fläche: in m ² | 123 | Länge in m: | 246 |
| Bestandestyp: | 0402 Fließendes Gewässer | | | | |
| Charakteristik: | Kleiner naturnaher Bach: 0,5m breit, 1cm tief, mäßig rasch fließend, Ufer flach, Sediment Schluff gp48 | | | | |
| | Bearbeiter: TB Stöckl; Pfleger | | | | |
| lfd. Nummer: | 2405 | Fläche: in m ² | 1458 | Länge in m: | 486 |
| Bestandestyp: | 0202 Uferbegleitgehölz | | | | |
| Charakteristik: | Baumschicht 15m hoch: Schwarzerle, Esche; Strauchschicht 3m hoch: Schwarzerle, Weiden, Holler, Pfaffenkämpchen; Krautschicht: Brennessel, Rohrglanzgras, Lungenkraut, Himbeere gp48 | | | | |
| | Bearbeiter: TB Stöckl; Pfleger | | | | |
| lfd. Nummer: | 2406 | Fläche: in m ² | 183 | Länge in m: | 61 |
| Bestandestyp: | 0203 Heckenzug | | | | |
| Charakteristik: | | | | | |
| | Bearbeiter: TB Stöckl; Pfleger | | | | |

| | | | | | |
|-----------------|--|---------------------------|-------------|-------------|------------|
| lfd. Nummer: | 3001 | Fläche: in m ² | 1206 | Länge in m: | 72 |
| Bestandestyp: | 0104 Laubwald/Laubholzforst | | | | |
| Charakteristik: | | | | | |
| | Bearbeiter: TB Stöckl; Pfleger | | | | |
| lfd. Nummer: | 3002 | Fläche: in m ² | 1038 | Länge in m: | 74 |
| Bestandestyp: | 0201 Kleinstwaldfläche ("Feldgehölz"), Gebüsch oder Baumgruppe unter 1000m² | | | | |
| Charakteristik: | Baumschicht 15m hoch, Deckung 70%: Zitterpappel, Eiche; Strauchschicht 4m hoch, Deckung 60%: Hasel, Holler, Salweide; Krautschicht Deckung 40%: Brennessel, Himbeere, Gundermann ap3 | | | | |
| | Bearbeiter: TB Stöckl; Pfleger | | | | |
| lfd. Nummer: | 3003 | Fläche: in m ² | 2198 | Länge in m: | 89 |
| Bestandestyp: | 0104 Laubwald/Laubholzforst | | | | |
| Charakteristik: | | | | | |
| | Bearbeiter: TB Stöckl; Pfleger | | | | |
| lfd. Nummer: | 3004 | Fläche: in m ² | 1915 | Länge in m: | 86 |
| Bestandestyp: | 0104 Laubwald/Laubholzforst | | | | |
| Charakteristik: | | | | | |
| | Bearbeiter: TB Stöckl; Pfleger | | | | |
| lfd. Nummer: | 3005 | Fläche: in m ² | 2214 | Länge in m: | 116 |
| Bestandestyp: | 0104 Laubwald/Laubholzforst | | | | |
| Charakteristik: | | | | | |
| | Bearbeiter: TB Stöckl; Pfleger | | | | |
| lfd. Nummer: | 3006 | Fläche: in m ² | 328 | Länge in m: | 38 |
| Bestandestyp: | 0201 Kleinstwaldfläche ("Feldgehölz"), Gebüsch oder Baumgruppe unter 1000m² | | | | |
| Charakteristik: | Baumschicht 15m hoch, Deckung 80%: Schwarzerle, Bergahorn; Strauchschicht 3m hoch, Deckung 40%: Holler, Schwarzerle; Krautschicht Deckung 90%: Brennessel dominiert ap42 | | | | |
| | Bearbeiter: TB Stöckl; Pfleger | | | | |
| lfd. Nummer: | 3007 | Fläche: in m ² | 822 | Länge in m: | 60 |
| Bestandestyp: | 0201 Kleinstwaldfläche ("Feldgehölz"), Gebüsch oder Baumgruppe unter 1000m² | | | | |
| Charakteristik: | Baumschicht 20m hoch, Deckung 90%: Eiche, Esche, Schwarzerle, Bergahorn; Strauchschicht 4m hoch, Deckung 30%: Hainbuche, Vogelkirsche, Hartriegel, Pfaffenkäppchen, Salweide; Krautschicht Deckung 30%: Waldzwenke, Brombeere ap57 | | | | |
| | Bearbeiter: TB Stöckl; Pfleger | | | | |
| lfd. Nummer: | 3008 | Fläche: in m ² | 337 | Länge in m: | 54 |
| Bestandestyp: | 0401 Stehendes Gewässer | | | | |
| Charakteristik: | 3 Fischteiche, mäßig naturnah, Ufer mit Holz befestigt, aber tw. schonvermodert, dort schmale Verlandung mit Binsen; einige Enten gp45 | | | | |
| | Bearbeiter: TB Stöckl; Pfleger | | | | |
| lfd. Nummer: | 3009 | Fläche: in m ² | 1554 | Länge in m: | 93 |
| Bestandestyp: | 0306 Neubewaldung/Aufforstung | | | | |
| Charakteristik: | | | | | |
| | Bearbeiter: TB Stöckl; Pfleger | | | | |
| lfd. Nummer: | 3010 | Fläche: in m ² | 1026 | Länge in m: | 69 |
| Bestandestyp: | 0401 Stehendes Gewässer | | | | |
| Charakteristik: | Mäßig naturnaher Hofteich, Ufer steil, stellenweise Blockwurf, Ufersaum 1-reihig Schwarzerle; zahlreiche Enten gp44 | | | | |
| | Bearbeiter: TB Stöckl; Pfleger | | | | |
| lfd. Nummer: | 3011 | Fläche: in m ² | 5331 | Länge in m: | 164 |
| Bestandestyp: | 0306 Neubewaldung/Aufforstung | | | | |
| Charakteristik: | | | | | |
| | Bearbeiter: TB Stöckl; Pfleger | | | | |

| | | | | | |
|-----------------|--|---------------------------|-------------|-------------|------------|
| lfd. Nummer: | 3012 | Fläche: in m ² | 3720 | Länge in m: | 134 |
| Bestandestyp: | 0603 Deponien | | | | |
| Charakteristik: | | | | | |
| | Bearbeiter: TB Stöckl; Pfleger | | | | |
| lfd. Nummer: | 3013 | Fläche: in m ² | 384 | Länge in m: | 45 |
| Bestandestyp: | 0204 Streuobstbestand (Streuobstwiese/-weide, Obstbaumreihen) | | | | |
| Charakteristik: | | | | | |
| | Bearbeiter: TB Stöckl; Pfleger | | | | |
| lfd. Nummer: | 3014 | Fläche: in m ² | 599 | Länge in m: | 51 |
| Bestandestyp: | 0204 Streuobstbestand (Streuobstwiese/-weide, Obstbaumreihen) | | | | |
| Charakteristik: | | | | | |
| | Bearbeiter: TB Stöckl; Pfleger | | | | |
| lfd. Nummer: | 3015 | Fläche: in m ² | 4032 | Länge in m: | 165 |
| Bestandestyp: | 0103 Laub-Nadel-Mischwald/Laub-Nadelholz-Mischforst | | | | |
| Charakteristik: | | | | | |
| | Bearbeiter: TB Stöckl; Pfleger | | | | |
| lfd. Nummer: | 3016 | Fläche: in m ² | 309 | Länge in m: | 36 |
| Bestandestyp: | 0603 Deponien | | | | |
| Charakteristik: | | | | | |
| | Bearbeiter: TB Stöckl; Pfleger | | | | |
| lfd. Nummer: | 3017 | Fläche: in m ² | 3435 | Länge in m: | 119 |
| Bestandestyp: | 0603 Deponien | | | | |
| Charakteristik: | | | | | |
| | Bearbeiter: TB Stöckl; Pfleger | | | | |
| lfd. Nummer: | 3018 | Fläche: in m ² | 89 | Länge in m: | 23 |
| Bestandestyp: | 0401 Stehendes Gewässer | | | | |
| Charakteristik: | Naturferner Fischteich, betonierte Ufer, eutroph gp51 | | | | |
| | Bearbeiter: TB Stöckl; Pfleger | | | | |
| lfd. Nummer: | 3019 | Fläche: in m ² | 85 | Länge in m: | 20 |
| Bestandestyp: | 0401 Stehendes Gewässer | | | | |
| Charakteristik: | Kleiner naturferner Hofteich, holzgefestigte Ufer gp43 | | | | |
| | Bearbeiter: TB Stöckl; Pfleger | | | | |
| lfd. Nummer: | 3020 | Fläche: in m ² | 88 | Länge in m: | 22 |
| Bestandestyp: | 0204 Streuobstbestand (Streuobstwiese/-weide, Obstbaumreihen) | | | | |
| Charakteristik: | | | | | |
| | Bearbeiter: TB Stöckl; Pfleger | | | | |
| lfd. Nummer: | 3021 | Fläche: in m ² | 865 | Länge in m: | 56 |
| Bestandestyp: | 0401 Stehendes Gewässer | | | | |
| Charakteristik: | 2 naturferne Ententeiche: Ufer befestigt; zahlreiche Enten und Gänse gp37 | | | | |
| | Bearbeiter: TB Stöckl; Pfleger | | | | |
| lfd. Nummer: | 3022 | Fläche: in m ² | 1266 | Länge in m: | 73 |
| Bestandestyp: | 030301 Sukzessionsfläche des feuchten und nassen Extensivgrünlandes mit oder ohne jüngerem Gehölzaufwuchs | | | | |
| Charakteristik: | Artenarme Wiesensukzession, im unteren Bereich Brennessel dominant, weiter oben Seggen, dann Fettwiesenvegetation ap54 | | | | |
| | Bearbeiter: TB Stöckl; Pfleger | | | | |
| lfd. Nummer: | 3023 | Fläche: in m ² | 70 | Länge in m: | 16 |
| Bestandestyp: | 0401 Stehendes Gewässer | | | | |
| Charakteristik: | Kleiner Hofteich, mäßig naturnah, Ufer eher flach, mit Steinen befestigt, mesotroph gp35 | | | | |
| | Bearbeiter: TB Stöckl; Pfleger | | | | |

| | | | | | |
|-----------------|--|---------------------------|--------------|-------------|------------|
| lfd. Nummer: | 3024 | Fläche: in m ² | 695 | Länge in m: | 63 |
| Bestandestyp: | 0204 Streuobstbestand (Streuobstwiese/-weide, Obstbaumreihen) | | | | |
| Charakteristik: | | | | | |
| | Bearbeiter: TB Stöckl; Pfleger | | | | |
| lfd. Nummer: | 3025 | Fläche: in m ² | 2468 | Länge in m: | 174 |
| Bestandestyp: | 0203 Heckenzug | | | | |
| Charakteristik: | | | | | |
| | Bearbeiter: TB Stöckl; Pfleger | | | | |
| lfd. Nummer: | 3026 | Fläche: in m ² | 31403 | Länge in m: | 425 |
| Bestandestyp: | 030802 Mesophile, "bunte" Fettwiese und die meisten Magerrasen, -weiden | | | | |
| Charakteristik: | Eher feuchte mesophile Wiese: Flockenblume, Kohldistel, Schafgarbe; nachbeweidet ap51 | | | | |
| | Bearbeiter: TB Stöckl; Pfleger | | | | |
| lfd. Nummer: | 3027 | Fläche: in m ² | 235 | Länge in m: | 29 |
| Bestandestyp: | 0401 Stehendes Gewässer | | | | |
| Charakteristik: | Naturnaher Fischteich: Ufer flach bisb steil, Verlandung mit Binsen, Brennessel, Mädesüß, 2/3 der Wasseroberfläche mit Teichlinsen bedeckt gp33 | | | | |
| | Bearbeiter: TB Stöckl; Pfleger | | | | |
| lfd. Nummer: | 3028 | Fläche: in m ² | 22591 | Länge in m: | 690 |
| Bestandestyp: | 0202 Uferbegleitgehölz | | | | |
| Charakteristik: | Baumschicht 20m hoch: Esche, Eiche, Schwarzerle, Birke ; Strauchschicht 3m hoch: Traubenkirsche, Hasel; Krautschicht: Brennessel, Brunnenkresse, Schachtelhalm, Lungenkraut gp34 | | | | |
| | Bearbeiter: TB Stöckl; Pfleger | | | | |
| lfd. Nummer: | 3029 | Fläche: in m ² | 1426 | Länge in m: | 140 |
| Bestandestyp: | 0104 Laubwald/Laubholzforst | | | | |
| Charakteristik: | | | | | |
| | Bearbeiter: TB Stöckl; Pfleger | | | | |
| lfd. Nummer: | 3030 | Fläche: in m ² | 3772 | Länge in m: | 188 |
| Bestandestyp: | 0104 Laubwald/Laubholzforst | | | | |
| Charakteristik: | | | | | |
| | Bearbeiter: TB Stöckl; Pfleger | | | | |
| lfd. Nummer: | 3031 | Fläche: in m ² | 689 | Länge in m: | 63 |
| Bestandestyp: | 0201 Kleinstwaldfläche ("Feldgehölz"), Gebüsch oder Baumgruppe unter 1000m² | | | | |
| Charakteristik: | Fichtenforst, randlich etwas Bergahorn, Esche ap75 | | | | |
| | Bearbeiter: TB Stöckl; Pfleger | | | | |
| lfd. Nummer: | 3032 | Fläche: in m ² | 2142 | Länge in m: | 192 |
| Bestandestyp: | 0203 Heckenzug | | | | |
| Charakteristik: | | | | | |
| | Bearbeiter: TB Stöckl; Pfleger | | | | |
| lfd. Nummer: | 3033 | Fläche: in m ² | 4111 | Länge in m: | 166 |
| Bestandestyp: | 0304 Sukzessionsfläche in ehemaligen Intensivgebieten | | | | |
| Charakteristik: | | | | | |
| | Bearbeiter: TB Stöckl; Pfleger | | | | |
| lfd. Nummer: | 3034 | Fläche: in m ² | 557 | Länge in m: | 43 |
| Bestandestyp: | 0201 Kleinstwaldfläche ("Feldgehölz"), Gebüsch oder Baumgruppe unter 1000m² | | | | |
| Charakteristik: | Beweidetes Feldgehölz, keine Krautschicht; Baumschicht 25m hoch, Deckung 80%: Eiche, Lärche, Birke; Strauchschicht 4m hoch, Deckung 10%: Hasel ap80 | | | | |
| | Bearbeiter: TB Stöckl; Pfleger | | | | |

| | | | | | |
|-----------------|---|---------------------------|-------------|-------------|------------|
| lfd. Nummer: | 3035 | Fläche: in m ² | 5534 | Länge in m: | 223 |
| Bestandestyp: | 0104 Laubwald/Laubholzforst | | | | |
| Charakteristik: | | | | | |
| | Bearbeiter: TB Stöckl; Pfleger | | | | |
| lfd. Nummer: | 3036 | Fläche: in m ² | 5874 | Länge in m: | 388 |
| Bestandestyp: | 0104 Laubwald/Laubholzforst | | | | |
| Charakteristik: | | | | | |
| | Bearbeiter: TB Stöckl; Pfleger | | | | |
| lfd. Nummer: | 3037 | Fläche: in m ² | 190 | Länge in m: | 27 |
| Bestandestyp: | 0201 Kleinstwaldfläche ("Feldgehölz"), Gebüsch oder Baumgruppe unter 1000m² | | | | |
| Charakteristik: | Baumschicht 30m hoch, Deckung 80%: Lärche, Eiche, Schwarzerle; Strauchschicht 3m hoch, Deckung 20%: Hasel; Krautschicht Deckung 10%: Brombeere ap48 | | | | |
| | Bearbeiter: TB Stöckl; Pfleger | | | | |
| lfd. Nummer: | 3038 | Fläche: in m ² | 4139 | Länge in m: | 180 |
| Bestandestyp: | 0103 Laub-Nadel-Mischwald/Laub-Nadelholz-Mischforst | | | | |
| Charakteristik: | | | | | |
| | Bearbeiter: TB Stöckl; Pfleger | | | | |
| lfd. Nummer: | 3039 | Fläche: in m ² | 235 | Länge in m: | 44 |
| Bestandestyp: | 0302 Großröhricht und Schilfröhricht | | | | |
| Charakteristik: | | | | | |
| | Bearbeiter: TB Stöckl; Pfleger | | | | |
| lfd. Nummer: | 3040 | Fläche: in m ² | 705 | Länge in m: | 69 |
| Bestandestyp: | 030303 Sukzessionsfläche von frischem artenreichem Magergrünland | | | | |
| Charakteristik: | Magerwiesensukzession: Flockenblume, Schafgarbe, Goldhafer ap89 | | | | |
| | Bearbeiter: TB Stöckl; Pfleger | | | | |
| lfd. Nummer: | 3041 | Fläche: in m ² | 2443 | Länge in m: | 172 |
| Bestandestyp: | 0104 Laubwald/Laubholzforst | | | | |
| Charakteristik: | | | | | |
| | Bearbeiter: TB Stöckl; Pfleger | | | | |
| lfd. Nummer: | 3042 | Fläche: in m ² | 7910 | Länge in m: | 312 |
| Bestandestyp: | 0104 Laubwald/Laubholzforst | | | | |
| Charakteristik: | | | | | |
| | Bearbeiter: TB Stöckl; Pfleger | | | | |
| lfd. Nummer: | 3043 | Fläche: in m ² | 2115 | Länge in m: | 91 |
| Bestandestyp: | 030301 Sukzessionsfläche des feuchten und nassen Extensivgrünlandes mit oder ohne jüngerem Gehölzaufwuchs | | | | |
| Charakteristik: | Nasse Sukzessionsfläche: Großseggen, Binsen, Mädesüß, Brennessel, Weiden, vereinzelt bis 1,5m hohe Schwarzerle, Eschen gepflanzt ap82 | | | | |
| | Bearbeiter: TB Stöckl; Pfleger | | | | |
| lfd. Nummer: | 3044 | Fläche: in m ² | 460 | Länge in m: | 48 |
| Bestandestyp: | 0204 Streuobstbestand (Streuobstwiese/-weide, Obstbaumreihen) | | | | |
| Charakteristik: | | | | | |
| | Bearbeiter: TB Stöckl; Pfleger | | | | |
| lfd. Nummer: | 3045 | Fläche: in m ² | 600 | Länge in m: | 55 |
| Bestandestyp: | 0401 Stehendes Gewässer | | | | |
| Charakteristik: | Mäßig naturnaher Löschteich: ufer mit Blöcken befestigt, eher steil, aber stellenweise Verlandung mit Rohrkolben, Weidenröschen, Saum aus Schilf gp32 | | | | |
| | Bearbeiter: TB Stöckl; Pfleger | | | | |

| | | | | | |
|-----------------|---|---------------------------|-------------|-------------|------------|
| lfd. Nummer: | 3046 | Fläche: in m ² | 3931 | Länge in m: | 166 |
| Bestandestyp: | 0307 Feuchtes und nasses Extensivgrünland | | | | |
| Charakteristik: | Artenarme Feuchtwiese: Seggen, Kriechender hahnenfuß, Rotklee, Kohldistel ap81 | | | | |
| | Bearbeiter: TB Stöckl; Pfleger | | | | |
| lfd. Nummer: | 3047 | Fläche: in m ² | 59 | Länge in m: | 17 |
| Bestandestyp: | 0401 Stehendes Gewässer | | | | |
| Charakteristik: | Kleiner naturnaher Hofteich: Ufer flach stellenweise mit Hoz befestigt gp30 | | | | |
| | Bearbeiter: TB Stöckl; Pfleger | | | | |
| lfd. Nummer: | 3048 | Fläche: in m ² | 547 | Länge in m: | 72 |
| Bestandestyp: | 0401 Stehendes Gewässer | | | | |
| Charakteristik: | 3 naturferne Fischteiche: Ufer holzbefestigt gp28 | | | | |
| | Bearbeiter: TB Stöckl; Pfleger | | | | |
| lfd. Nummer: | 3051 | Fläche: in m ² | 1074 | Länge in m: | 65 |
| Bestandestyp: | 0104 Laubwald/Laubholzforst | | | | |
| Charakteristik: | | | | | |
| | Bearbeiter: TB Stöckl; Pfleger | | | | |
| lfd. Nummer: | 3052 | Fläche: in m ² | 3433 | Länge in m: | 166 |
| Bestandestyp: | 0104 Laubwald/Laubholzforst | | | | |
| Charakteristik: | | | | | |
| | Bearbeiter: TB Stöckl; Pfleger | | | | |
| lfd. Nummer: | 3053 | Fläche: in m ² | 5119 | Länge in m: | 228 |
| Bestandestyp: | 99 Erhebungsfläche unbestimmten Typs | | | | |
| Charakteristik: | Komplexbiotop aus Brennesselflur, Obstbäumen und einzelnen Laubbäumen (Eiche, Birke) ap53 | | | | |
| | Bearbeiter: TB Stöckl; Pfleger | | | | |
| lfd. Nummer: | 3054 | Fläche: in m ² | 712 | Länge in m: | 124 |
| Bestandestyp: | 0204 Streuobstbestand (Streuobstwiese/-weide, Obstbaumreihen) | | | | |
| Charakteristik: | | | | | |
| | Bearbeiter: TB Stöckl; Pfleger | | | | |
| lfd. Nummer: | 3055 | Fläche: in m ² | 426 | Länge in m: | 49 |
| Bestandestyp: | 030802 Mesophile, "bunte" Fettwiese und die meisten Magerrasen, -weiden | | | | |
| Charakteristik: | Bunte Wiese: Leuzenzahn, Flockenblume, Schafgarbe, Rotklee ap5 | | | | |
| | Bearbeiter: TB Stöckl; Pfleger | | | | |
| lfd. Nummer: | 3056 | Fläche: in m ² | 1092 | Länge in m: | 72 |
| Bestandestyp: | 030802 Mesophile, "bunte" Fettwiese und die meisten Magerrasen, -weiden | | | | |
| Charakteristik: | Bunte Wiese: Leuzenzahn, Flockenblume, Schafgarbe, Rotklee ap5 | | | | |
| | Bearbeiter: TB Stöckl; Pfleger | | | | |
| lfd. Nummer: | 3057 | Fläche: in m ² | 8088 | Länge in m: | 344 |
| Bestandestyp: | 0102 Nadelwald/Nadelholzforst | | | | |
| Charakteristik: | | | | | |
| | Bearbeiter: TB Stöckl; Pfleger | | | | |
| lfd. Nummer: | 3058 | Fläche: in m ² | 829 | Länge in m: | 84 |
| Bestandestyp: | 0203 Heckenzug | | | | |
| Charakteristik: | | | | | |
| | Bearbeiter: TB Stöckl; Pfleger | | | | |
| lfd. Nummer: | 3059 | Fläche: in m ² | 679 | Länge in m: | 54 |
| Bestandestyp: | 0203 Heckenzug | | | | |
| Charakteristik: | neu | | | | |
| | Bearbeiter: TB Stöckl; Pfleger | | | | |

| | | | | | |
|-----------------|--|---------------------------|--------------|-------------|------------|
| lfd. Nummer: | 3060 | Fläche: in m ² | 374 | Länge in m: | 44 |
| Bestandestyp: | 0203 Heckenzug | | | | |
| Charakteristik: | | | | | |
| | Bearbeiter: TB Stöckl; Pfleger | | | | |
| lfd. Nummer: | 3061 | Fläche: in m ² | 762 | Länge in m: | 76 |
| Bestandestyp: | 0401 Stehendes Gewässer | | | | |
| Charakteristik: | 2 naturnahe Teiche mit flachen Ufern, breiter Verlandungszone aus Großseggen und Rohrkolben; Seerosen auf ca. 1/6 der Wasseroberfläche gp3 | | | | |
| | Bearbeiter: TB Stöckl; Pfleger | | | | |
| lfd. Nummer: | 3062 | Fläche: in m ² | 1822 | Länge in m: | 85 |
| Bestandestyp: | 0401 Stehendes Gewässer | | | | |
| Charakteristik: | Steinbruchteich, naturnah: Ufer großteils flach, mit Binsen- und Weidenverlandung, einige höhere Weiden, Schwarzerle, Birke am Ufer gp4 | | | | |
| | Bearbeiter: TB Stöckl; Pfleger | | | | |
| lfd. Nummer: | 3063 | Fläche: in m ² | 2277 | Länge in m: | 199 |
| Bestandestyp: | 0501 Felsgebiet | | | | |
| Charakteristik: | | | | | |
| | Bearbeiter: TB Stöckl; Pfleger | | | | |
| lfd. Nummer: | 3064 | Fläche: in m ² | 10151 | Länge in m: | 266 |
| Bestandestyp: | 0602 Abbauflächen geogener Rohstoffe mit aktueller betrieblicher Nutzung | | | | |
| Charakteristik: | | | | | |
| | Bearbeiter: TB Stöckl; Pfleger | | | | |
| lfd. Nummer: | 3065 | Fläche: in m ² | 4934 | Länge in m: | 251 |
| Bestandestyp: | 0104 Laubwald/Laubholzforst | | | | |
| Charakteristik: | | | | | |
| | Bearbeiter: TB Stöckl; Pfleger | | | | |
| lfd. Nummer: | 3066 | Fläche: in m ² | 2702 | Länge in m: | 116 |
| Bestandestyp: | 030303 Sukzessionsfläche von frischem artenreichem Magergrünland | | | | |
| Charakteristik: | Brach von etwas feuchter Fettwiese: Knäuelgras, Bachkratzdistel, Brennessel ap4 | | | | |
| | Bearbeiter: TB Stöckl; Pfleger | | | | |
| lfd. Nummer: | 3067 | Fläche: in m ² | 5091 | Länge in m: | 238 |
| Bestandestyp: | 030802 Mesophile, "bunte" Fettwiese und die meisten Magerrasen, -weiden | | | | |
| Charakteristik: | Bunte Wiese: Leuzenzahn, Flockenblume, Schafgarbe, Rotklee ap5 | | | | |
| | Bearbeiter: TB Stöckl; Pfleger | | | | |
| lfd. Nummer: | 3068 | Fläche: in m ² | 3623 | Länge in m: | 126 |
| Bestandestyp: | 0603 Deponien | | | | |
| Charakteristik: | | | | | |
| | Bearbeiter: TB Stöckl; Pfleger | | | | |
| lfd. Nummer: | 3069 | Fläche: in m ² | 162 | Länge in m: | 24 |
| Bestandestyp: | 0401 Stehendes Gewässer | | | | |
| Charakteristik: | Kleiner Teich, naturnah, flach verschlammt, breite Verlandung mit Süßgräsern, Binsen gp5 | | | | |
| | Bearbeiter: TB Stöckl; Pfleger | | | | |
| lfd. Nummer: | 3070 | Fläche: in m ² | 4194 | Länge in m: | 180 |
| Bestandestyp: | 0104 Laubwald/Laubholzforst | | | | |
| Charakteristik: | | | | | |
| | Bearbeiter: TB Stöckl; Pfleger | | | | |
| lfd. Nummer: | 3071 | Fläche: in m ² | 15334 | Länge in m: | 256 |
| Bestandestyp: | 0305 Sukzessionsfläche auf ehemaligen Abbauflächen geogener Rohstoffe | | | | |
| Charakteristik: | | | | | |
| | Bearbeiter: TB Stöckl; Pfleger | | | | |

| | | | | | |
|-----------------|--|---------------------------|-------------|-------------|------------|
| lfd. Nummer: | 3072 | Fläche: in m ² | 2766 | Länge in m: | 194 |
| Bestandestyp: | 0203 Heckenzug | | | | |
| Charakteristik: | | | | | |
| | Bearbeiter: TB Stöckl; Pfleger | | | | |
| lfd. Nummer: | 3073 | Fläche: in m ² | 863 | Länge in m: | 62 |
| Bestandestyp: | 0204 Streuobstbestand (Streuobstwiese/-weide, Obstbaumreihen) | | | | |
| Charakteristik: | | | | | |
| | Bearbeiter: TB Stöckl; Pfleger | | | | |
| lfd. Nummer: | 3074 | Fläche: in m ² | 1119 | Länge in m: | 84 |
| Bestandestyp: | 0306 Neubewaldung/Aufforstung | | | | |
| Charakteristik: | Wiese | | | | |
| | Bearbeiter: TB Stöckl; Pfleger | | | | |
| lfd. Nummer: | 3075 | Fläche: in m ² | 283 | Länge in m: | 33 |
| Bestandestyp: | 0401 Stehendes Gewässer | | | | |
| Charakteristik: | Frisch angelegter Gartenteich, flache Ufer, Verlandung aus Großseggen, Rohrkolben; Seerosen auf Wasseroberfläche gp16 | | | | |
| | Bearbeiter: TB Stöckl; Pfleger | | | | |
| lfd. Nummer: | 3076 | Fläche: in m ² | 77 | Länge in m: | 18 |
| Bestandestyp: | 0401 Stehendes Gewässer | | | | |
| Charakteristik: | Ungepflegter betonierter Löschteich, randlich Aufwuchs von Brennessel, Schilf gp15 | | | | |
| | Bearbeiter: TB Stöckl; Pfleger | | | | |
| lfd. Nummer: | 3077 | Fläche: in m ² | 662 | Länge in m: | 56 |
| Bestandestyp: | 0201 Kleinstwaldfläche ("Feldgehölz"), Gebüsch oder Baumgruppe unter 1000m² | | | | |
| Charakteristik: | Feldgehölz auf ehem. Sandgrube: Baumschicht 15m hoch, Deckung 70%: Kastanie, Lärche, Birke, Eiche; Strauchschicht 4m hoch, Deckung 60%: Hasel, Linde, Holler; Krautschicht Deckung 30%: Gew. Nelkenwurz, Gundermann, Himbeere, Brennessel ap25 | | | | |
| | Bearbeiter: TB Stöckl; Pfleger | | | | |
| lfd. Nummer: | 3078 | Fläche: in m ² | 2693 | Länge in m: | 174 |
| Bestandestyp: | 0104 Laubwald/Laubholzforst | | | | |
| Charakteristik: | | | | | |
| | Bearbeiter: TB Stöckl; Pfleger | | | | |
| lfd. Nummer: | 3079 | Fläche: in m ² | 384 | Länge in m: | 64 |
| Bestandestyp: | 0203 Heckenzug | | | | |
| Charakteristik: | | | | | |
| | Bearbeiter: TB Stöckl; Pfleger | | | | |
| lfd. Nummer: | 3080 | Fläche: in m ² | 7177 | Länge in m: | 393 |
| Bestandestyp: | 0203 Heckenzug | | | | |
| Charakteristik: | | | | | |
| | Bearbeiter: TB Stöckl; Pfleger | | | | |
| lfd. Nummer: | 3081 | Fläche: in m ² | 860 | Länge in m: | 66 |
| Bestandestyp: | 030303 Sukzessionsfläche von frischem artenreichem Magergrünland | | | | |
| Charakteristik: | Eher trockene Wiesensukzession: Leuzenzahn, Hornklee, Glatthafer, Rotklee ap18 | | | | |
| | Bearbeiter: TB Stöckl; Pfleger | | | | |
| lfd. Nummer: | 3082 | Fläche: in m ² | 3086 | Länge in m: | 122 |
| Bestandestyp: | 030802 Mesophile, "bunte" Fettwiese und die meisten Magerrasen, -weiden | | | | |
| Charakteristik: | Bunte Wiese: Leuzenzahn, Flockenblume, Schafgarbe, Rotklee ap5 | | | | |
| | Bearbeiter: TB Stöckl; Pfleger | | | | |

| | | | | | |
|-----------------|---|---------------------------|-------------|-------------|------------|
| lfd. Nummer: | 3083 | Fläche: in m ² | 523 | Länge in m: | 48 |
| Bestandestyp: | 0401 Stehendes Gewässer | | | | |
| Charakteristik: | Hofteich mit Fischbesatz, Ufer eher flach, mit Steinen befestigt, Saum aus Ziersträuchern; Wasser algenreich, eutroph; 2 Teichhühner gp12 | | | | |
| | Bearbeiter: TB Stöckl; Pfleger | | | | |
| lfd. Nummer: | 3084 | Fläche: in m ² | 337 | Länge in m: | 33 |
| Bestandestyp: | 0401 Stehendes Gewässer | | | | |
| Charakteristik: | Naturnaher Teich: Ufer flach, stellenweise befestigt, tw. Großseggenverlandung; Enten gp13 | | | | |
| | Bearbeiter: TB Stöckl; Pfleger | | | | |
| lfd. Nummer: | 3085 | Fläche: in m ² | 226 | Länge in m: | 35 |
| Bestandestyp: | 0401 Stehendes Gewässer | | | | |
| Charakteristik: | naturferner Hofteich, Ufer mit Blöcken befestigt gp14 | | | | |
| | Bearbeiter: TB Stöckl; Pfleger | | | | |
| lfd. Nummer: | 3086 | Fläche: in m ² | 501 | Länge in m: | 55 |
| Bestandestyp: | 0204 Streuobstbestand (Streuobstwiese/-weide, Obstbaumreihen) | | | | |
| Charakteristik: | | | | | |
| | Bearbeiter: TB Stöckl; Pfleger | | | | |
| lfd. Nummer: | 3087 | Fläche: in m ² | 2271 | Länge in m: | 123 |
| Bestandestyp: | 0104 Laubwald/Laubholzforst | | | | |
| Charakteristik: | | | | | |
| | Bearbeiter: TB Stöckl; Pfleger | | | | |
| lfd. Nummer: | 3088 | Fläche: in m ² | 1513 | Länge in m: | 126 |
| Bestandestyp: | 030301 Sukzessionsfläche des feuchten und nassen Extensivgrünlandes mit oder ohne jüngerem Gehölzaufwuchs | | | | |
| Charakteristik: | Bachstaudenflur: Brennessel, Rohrglanzgras, Himbeere ap16 | | | | |
| | Bearbeiter: TB Stöckl; Pfleger | | | | |
| lfd. Nummer: | 3089 | Fläche: in m ² | 374 | Länge in m: | 46 |
| Bestandestyp: | 0401 Stehendes Gewässer | | | | |
| Charakteristik: | Naturferner Fischteich, Ufer holzbefestigt, vmtl. Besatz gp17 | | | | |
| | Bearbeiter: TB Stöckl; Pfleger | | | | |
| lfd. Nummer: | 3090 | Fläche: in m ² | 636 | Länge in m: | 69 |
| Bestandestyp: | 0401 Stehendes Gewässer | | | | |
| Charakteristik: | 2 naturnahe Fischteiche: Ufer flach, etwas gepflegt, mit schmaler Binsenverlandung gp9 | | | | |
| | Bearbeiter: TB Stöckl; Pfleger | | | | |
| lfd. Nummer: | 3091 | Fläche: in m ² | 2219 | Länge in m: | 119 |
| Bestandestyp: | 030802 Mesophile, "bunte" Fettwiese und die meisten Magerrasen, -weiden | | | | |
| Charakteristik: | Bunte Wiese: Leuzenzahn, Flockenblume, Schafgarbe, Rotklee ap5 | | | | |
| | Bearbeiter: TB Stöckl; Pfleger | | | | |
| lfd. Nummer: | 3092 | Fläche: in m ² | 892 | Länge in m: | 171 |
| Bestandestyp: | 030303 Sukzessionsfläche von frischem artenreichem Magergrünland | | | | |
| Charakteristik: | Ungemähter Wiesenrain: Glatthafer, Knäuelgras, Flockenblume, Johanniskraut, Eichenanflug, Wolfsmilch, Gänsefingerkraut ap10 | | | | |
| | Bearbeiter: TB Stöckl; Pfleger | | | | |
| lfd. Nummer: | 3093 | Fläche: in m ² | 5007 | Länge in m: | 183 |
| Bestandestyp: | 030802 Mesophile, "bunte" Fettwiese und die meisten Magerrasen, -weiden | | | | |
| Charakteristik: | Bunte Wiese: Leuzenzahn, Flockenblume, Schafgarbe, Rotklee ap5 | | | | |
| | Bearbeiter: TB Stöckl; Pfleger | | | | |

| | | | | | |
|-----------------|--|---------------------------|--------------|-------------|------------|
| lfd. Nummer: | 3094 | Fläche: in m ² | 927 | Länge in m: | 124 |
| Bestandestyp: | 0302 Großröhricht und Schilfröhricht | | | | |
| Charakteristik: | | | | | |
| | Bearbeiter: TB Stöckl; Pfleger | | | | |
| lfd. Nummer: | 3095 | Fläche: in m ² | 720 | Länge in m: | 56 |
| Bestandestyp: | 030303 Sukzessionsfläche von frischem artenreichem Magergrünland | | | | |
| Charakteristik: | Ehemaliger Teich: Sukzession mit Himbeere, Brennessel, Hasel, Weiden ap32 | | | | |
| | Bearbeiter: TB Stöckl; Pfleger | | | | |
| lfd. Nummer: | 3096 | Fläche: in m ² | 1762 | Länge in m: | 97 |
| Bestandestyp: | 0302 Großröhricht und Schilfröhricht | | | | |
| Charakteristik: | | | | | |
| | Bearbeiter: TB Stöckl; Pfleger | | | | |
| lfd. Nummer: | 3097 | Fläche: in m ² | 3004 | Länge in m: | 180 |
| Bestandestyp: | 030301 Sukzessionsfläche des feuchten und nassen Extensivgrünlandes mit oder ohne jüngerem Gehölzaufwuchs | | | | |
| Charakteristik: | Bachstaudenflur: Brennessel, Rohrglanzgras, Weidenröschen; Schwarzerle bis 5m hoch ap36 | | | | |
| | Bearbeiter: TB Stöckl; Pfleger | | | | |
| lfd. Nummer: | 3098 | Fläche: in m ² | 1146 | Länge in m: | 72 |
| Bestandestyp: | 0401 Stehendes Gewässer | | | | |
| Charakteristik: | Naturnahe Teich: Ufer steil, ohne Verlandung, aber unbefestigt, verwachsen, Wasser vmtl. eutroph, mit Algenbildung gp22 | | | | |
| | Bearbeiter: TB Stöckl; Pfleger | | | | |
| lfd. Nummer: | 3099 | Fläche: in m ² | 12492 | Länge in m: | 255 |
| Bestandestyp: | 0304 Sukzessionsfläche in ehemaligen Intensivgebieten | | | | |
| Charakteristik: | | | | | |
| | Bearbeiter: TB Stöckl; Pfleger | | | | |
| lfd. Nummer: | 3100 | Fläche: in m ² | 424 | Länge in m: | 40 |
| Bestandestyp: | 0201 Kleinstwaldfläche ("Feldgehölz"), Gebüsch oder Baumgruppe unter 1000m² | | | | |
| Charakteristik: | Baumschicht 20m hoch, Deckung 90%: Eiche, Fichte, Lärche, Birke; Strauchschicht 2m hoch, Deckung 20%: Eiche, Vogelkirsche; Krautschicht Deckung 30%: Knäuelgras, Himbeere ap39 | | | | |
| | Bearbeiter: TB Stöckl; Pfleger | | | | |
| lfd. Nummer: | 3101 | Fläche: in m ² | 354 | Länge in m: | 52 |
| Bestandestyp: | 0203 Heckenzug | | | | |
| Charakteristik: | | | | | |
| | Bearbeiter: TB Stöckl; Pfleger | | | | |
| lfd. Nummer: | 3102 | Fläche: in m ² | 423 | Länge in m: | 42 |
| Bestandestyp: | 0401 Stehendes Gewässer | | | | |
| Charakteristik: | Mäßig naturnahe Hofteich: Ufer eher steil, steinbefestigt, schmale Verlandungszone mit Sauergräsern, 1/6 der Waseroberfläche mit Algen bedeckt; Fischbesatz gp25 | | | | |
| | Bearbeiter: TB Stöckl; Pfleger | | | | |
| lfd. Nummer: | 3103 | Fläche: in m ² | 2438 | Länge in m: | 147 |
| Bestandestyp: | 0203 Heckenzug | | | | |
| Charakteristik: | | | | | |
| | Bearbeiter: TB Stöckl; Pfleger | | | | |
| lfd. Nummer: | 3104 | Fläche: in m ² | 1550 | Länge in m: | 92 |
| Bestandestyp: | 0203 Heckenzug | | | | |
| Charakteristik: | | | | | |
| | Bearbeiter: TB Stöckl; Pfleger | | | | |

| | | | | | |
|-----------------|--|---------------------------|--------------|-------------|------------|
| lfd. Nummer: | 3105 | Fläche: in m ² | 3556 | Länge in m: | 230 |
| Bestandestyp: | 0203 Heckenzug | | | | |
| Charakteristik: | | | | | |
| | Bearbeiter: TB Stöckl; Pfleger | | | | |
| lfd. Nummer: | 3106 | Fläche: in m ² | 423 | Länge in m: | 72 |
| Bestandestyp: | 0304 Sukzessionsfläche in ehemaligen Intensivgebieten | | | | |
| Charakteristik: | | | | | |
| | Bearbeiter: TB Stöckl; Pfleger | | | | |
| lfd. Nummer: | 3107 | Fläche: in m ² | 796 | Länge in m: | 95 |
| Bestandestyp: | 0304 Sukzessionsfläche in ehemaligen Intensivgebieten | | | | |
| Charakteristik: | | | | | |
| | Bearbeiter: TB Stöckl; Pfleger | | | | |
| lfd. Nummer: | 3108 | Fläche: in m ² | 14014 | Länge in m: | 478 |
| Bestandestyp: | 0104 Laubwald/Laubholzforst | | | | |
| Charakteristik: | | | | | |
| | Bearbeiter: TB Stöckl; Pfleger | | | | |
| lfd. Nummer: | 3109 | Fläche: in m ² | 1703 | Länge in m: | 204 |
| Bestandestyp: | 0401 Stehendes Gewässer | | | | |
| Charakteristik: | Fischteichanlage, mäßig naturnah bis naturnah: Ufer flach, tw. befestigt, stellenweise etwas Verlandung mit Seggen und Binsen gp24 | | | | |
| | Bearbeiter: TB Stöckl; Pfleger | | | | |
| lfd. Nummer: | 3110 | Fläche: in m ² | 1632 | Länge in m: | 86 |
| Bestandestyp: | 0104 Laubwald/Laubholzforst | | | | |
| Charakteristik: | | | | | |
| | Bearbeiter: TB Stöckl; Pfleger | | | | |
| lfd. Nummer: | 3111 | Fläche: in m ² | 512 | Länge in m: | 55 |
| Bestandestyp: | 0204 Streuobstbestand (Streuobstwiese/-weide, Obstbaumreihen) | | | | |
| Charakteristik: | | | | | |
| | Bearbeiter: TB Stöckl; Pfleger | | | | |
| lfd. Nummer: | 3112 | Fläche: in m ² | 1831 | Länge in m: | 168 |
| Bestandestyp: | 0401 Stehendes Gewässer | | | | |
| Charakteristik: | 3 sehr naturnahe Fischteiche: Ufer sehr fach, breite, tw. gemähte Verlandungszone aus Schilf, Rohrglanzgras und Rohrkolben, vmtl. Besatz; Teichhuhn gp50 | | | | |
| | Bearbeiter: TB Stöckl; Pfleger | | | | |
| lfd. Nummer: | 3113 | Fläche: in m ² | 3260 | Länge in m: | 236 |
| Bestandestyp: | 0104 Laubwald/Laubholzforst | | | | |
| Charakteristik: | | | | | |
| | Bearbeiter: TB Stöckl; Pfleger | | | | |
| lfd. Nummer: | 3114 | Fläche: in m ² | 1151 | Länge in m: | 66 |
| Bestandestyp: | 0204 Streuobstbestand (Streuobstwiese/-weide, Obstbaumreihen) | | | | |
| Charakteristik: | | | | | |
| | Bearbeiter: TB Stöckl; Pfleger | | | | |
| lfd. Nummer: | 3115 | Fläche: in m ² | 4541 | Länge in m: | 187 |
| Bestandestyp: | 0103 Laub-Nadel-Mischwald/Laub-Nadelholz-Mischforst | | | | |
| Charakteristik: | | | | | |
| | Bearbeiter: TB Stöckl; Pfleger | | | | |
| lfd. Nummer: | 3116 | Fläche: in m ² | 26631 | Länge in m: | 511 |
| Bestandestyp: | 0104 Laubwald/Laubholzforst | | | | |
| Charakteristik: | | | | | |
| | Bearbeiter: TB Stöckl; Pfleger | | | | |

| | | | | | |
|-----------------|--|---------------------------|-------------|-------------|------------|
| lfd. Nummer: | 3117 | Fläche: in m ² | 5681 | Länge in m: | 201 |
| Bestandestyp: | 0103 Laub-Nadel-Mischwald/Laub-Nadelholz-Mischforst | | | | |
| Charakteristik: | | | | | |
| | Bearbeiter: TB Stöckl; Pfleger | | | | |
| lfd. Nummer: | 3118 | Fläche: in m ² | 507 | Länge in m: | 48 |
| Bestandestyp: | 0401 Stehendes Gewässer | | | | |
| Charakteristik: | Abgelassener, naturferner Fischteich, Ufer mäßig steil, steinbefestigt gp49 | | | | |
| | Bearbeiter: TB Stöckl; Pfleger | | | | |
| lfd. Nummer: | 3119 | Fläche: in m ² | 5011 | Länge in m: | 227 |
| Bestandestyp: | 0104 Laubwald/Laubholzforst | | | | |
| Charakteristik: | | | | | |
| | Bearbeiter: TB Stöckl; Pfleger | | | | |
| lfd. Nummer: | 3120 | Fläche: in m ² | 2594 | Länge in m: | 115 |
| Bestandestyp: | 0306 Neubewaldung/Aufforstung | | | | |
| Charakteristik: | | | | | |
| | Bearbeiter: TB Stöckl; Pfleger | | | | |
| lfd. Nummer: | 3121 | Fläche: in m ² | 9578 | Länge in m: | 277 |
| Bestandestyp: | 0304 Sukzessionsfläche in ehemaligen Intensivgebieten | | | | |
| Charakteristik: | | | | | |
| | Bearbeiter: TB Stöckl; Pfleger | | | | |
| lfd. Nummer: | 3122 | Fläche: in m ² | 1340 | Länge in m: | 109 |
| Bestandestyp: | 030802 Mesophile, "bunte" Fettwiese und die meisten Magerrasen, -weiden | | | | |
| Charakteristik: | Bunte Wiese: Leuzenzahn, Flockenblume, Schafgarbe, Rotklee, Margerite ap60 | | | | |
| | Bearbeiter: TB Stöckl; Pfleger | | | | |
| lfd. Nummer: | 3123 | Fläche: in m ² | 1184 | Länge in m: | 106 |
| Bestandestyp: | 030802 Mesophile, "bunte" Fettwiese und die meisten Magerrasen, -weiden | | | | |
| Charakteristik: | Bunte Wiese: Leuzenzahn, Flockenblume, Schafgarbe, Rotklee, Margerite ap60 | | | | |
| | Bearbeiter: TB Stöckl; Pfleger | | | | |
| lfd. Nummer: | 3124 | Fläche: in m ² | 715 | Länge in m: | 125 |
| Bestandestyp: | 030802 Mesophile, "bunte" Fettwiese und die meisten Magerrasen, -weiden | | | | |
| Charakteristik: | Bunte Wiese: Leuzenzahn, Flockenblume, Schafgarbe, Rotklee, Margerite ap60 | | | | |
| | Bearbeiter: TB Stöckl; Pfleger | | | | |
| lfd. Nummer: | 3125 | Fläche: in m ² | 136 | Länge in m: | 25 |
| Bestandestyp: | 0401 Stehendes Gewässer | | | | |
| Charakteristik: | Naturferner Löschteich, betonierte Ufergp52 | | | | |
| | Bearbeiter: TB Stöckl; Pfleger | | | | |
| lfd. Nummer: | 3126 | Fläche: in m ² | 2885 | Länge in m: | 187 |
| Bestandestyp: | 030303 Sukzessionsfläche von frischem artenreichem Magergrünland | | | | |
| Charakteristik: | Bunte Wiesensukzession: Leuzenzahn, Flockenblume, Schafgarbe, Rotklee, Margerite ap62 | | | | |
| | Bearbeiter: TB Stöckl; Pfleger | | | | |
| lfd. Nummer: | 3127 | Fläche: in m ² | 2110 | Länge in m: | 143 |
| Bestandestyp: | 0203 Heckenzug | | | | |
| Charakteristik: | | | | | |
| | Bearbeiter: TB Stöckl; Pfleger | | | | |
| lfd. Nummer: | 3128 | Fläche: in m ² | 2475 | Länge in m: | 182 |
| Bestandestyp: | 030303 Sukzessionsfläche von frischem artenreichem Magergrünland | | | | |
| Charakteristik: | Wiesensukzession auf Straßenböschung: Glatthafer, Wiesenlabkraut, Schafgarbe, Ackerwitwenblume; eutroph ap59 | | | | |
| | Bearbeiter: TB Stöckl; Pfleger | | | | |

| | | | | | |
|-----------------|--|---------------------------|--------------|-------------|------------|
| lfd. Nummer: | 3129 | Fläche: in m ² | 3528 | Länge in m: | 144 |
| Bestandestyp: | 99 Erhebungsfläche unbestimmten Typs | | | | |
| Charakteristik: | Komplexbiotop aus Brennesselflur, Obstbäumen und einzelnen Laubbäumen (Esche, Birke) ap63 | | | | |
| | Bearbeiter: TB Stöckl; Pfleger | | | | |
| lfd. Nummer: | 3130 | Fläche: in m ² | 9470 | Länge in m: | 209 |
| Bestandestyp: | 030303 Sukzessionsfläche von frischem artenreichem Magergrünland | | | | |
| Charakteristik: | Bunte Wiesensukzession: Leuzenzahn, Flockenblume, Schafgarbe, Rotklee, Margerite ap64 | | | | |
| | Bearbeiter: TB Stöckl; Pfleger | | | | |
| lfd. Nummer: | 3131 | Fläche: in m ² | 2147 | Länge in m: | 91 |
| Bestandestyp: | 0304 Sukzessionsfläche in ehemaligen Intensivgebieten | | | | |
| Charakteristik: | | | | | |
| | Bearbeiter: TB Stöckl; Pfleger | | | | |
| lfd. Nummer: | 3132 | Fläche: in m ² | 1268 | Länge in m: | 107 |
| Bestandestyp: | 0204 Streuobstbestand (Streuobstwiese/-weide, Obstbaumreihen) | | | | |
| Charakteristik: | | | | | |
| | Bearbeiter: TB Stöckl; Pfleger | | | | |
| lfd. Nummer: | 3133 | Fläche: in m ² | 1935 | Länge in m: | 101 |
| Bestandestyp: | 0104 Laubwald/Laubholzforst | | | | |
| Charakteristik: | | | | | |
| | Bearbeiter: TB Stöckl; Pfleger | | | | |
| lfd. Nummer: | 3134 | Fläche: in m ² | 3792 | Länge in m: | 199 |
| Bestandestyp: | 0104 Laubwald/Laubholzforst | | | | |
| Charakteristik: | | | | | |
| | Bearbeiter: TB Stöckl; Pfleger | | | | |
| lfd. Nummer: | 3135 | Fläche: in m ² | 9169 | Länge in m: | 405 |
| Bestandestyp: | 99 Erhebungsfläche unbestimmten Typs | | | | |
| Charakteristik: | Komplexbiotop aus Brennessel/Brombeerflur, Obstbäumen und Gehölzsukzession (Esche, Eiche, Rose, bis 6m hoch) ap67 | | | | |
| | Bearbeiter: TB Stöckl; Pfleger | | | | |
| lfd. Nummer: | 3136 | Fläche: in m ² | 5249 | Länge in m: | 318 |
| Bestandestyp: | 030303 Sukzessionsfläche von frischem artenreichem Magergrünland | | | | |
| Charakteristik: | Sukzession auf Böschung: artenarm, mit Anflug von Eiche und Esche, bis 1,5m; Krautschicht: Knäuelgras, Brennessel, Pfeifengras, Seegras, Glatthafer ap68 | | | | |
| | Bearbeiter: TB Stöckl; Pfleger | | | | |
| lfd. Nummer: | 3137 | Fläche: in m ² | 2699 | Länge in m: | 135 |
| Bestandestyp: | 0102 Nadelwald/Nadelholzforst | | | | |
| Charakteristik: | | | | | |
| | Bearbeiter: TB Stöckl; Pfleger | | | | |
| lfd. Nummer: | 3138 | Fläche: in m ² | 14593 | Länge in m: | 573 |
| Bestandestyp: | 0104 Laubwald/Laubholzforst | | | | |
| Charakteristik: | | | | | |
| | Bearbeiter: TB Stöckl; Pfleger | | | | |
| lfd. Nummer: | 3139 | Fläche: in m ² | 1434 | Länge in m: | 171 |
| Bestandestyp: | 0401 Stehendes Gewässer | | | | |
| Charakteristik: | Schloßgraben, mäßig naturnah: Ufer steil, mit Blöcken befestigt und mit Sträuchern verwachsen gp18 | | | | |
| | Bearbeiter: TB Stöckl; Pfleger | | | | |

| | | | | | |
|-----------------|--|---------------------------|---------------|-------------|-------------|
| lfd. Nummer: | 3140 | Fläche: in m ² | 9481 | Länge in m: | 308 |
| Bestandestyp: | 0401 Stehendes Gewässer | | | | |
| Charakteristik: | 3 Fischteiche: Ufer flach, etwas mit Steinen befestigt, schale Verlandung aus Großseggen, Rohrkolbe, Binsen; Großer Teich gepflegt, kleinere nicht, dort etwas Seerosen gp10 | | | | |
| | Bearbeiter: TB Stöckl; Pfleger | | | | |
| lfd. Nummer: | 3141 | Fläche: in m ² | 2259 | Länge in m: | 89 |
| Bestandestyp: | 0302 Großröhricht und Schilfröhricht | | | | |
| Charakteristik: | | | | | |
| | Bearbeiter: TB Stöckl; Pfleger | | | | |
| lfd. Nummer: | 3142 | Fläche: in m ² | 1986 | Länge in m: | 100 |
| Bestandestyp: | 0401 Stehendes Gewässer | | | | |
| Charakteristik: | Speicherteich für Gärtnerei gp21 | | | | |
| | Bearbeiter: TB Stöckl; Pfleger | | | | |
| lfd. Nummer: | 3143 | Fläche: in m ² | 8863 | Länge in m: | 213 |
| Bestandestyp: | 0304 Sukzessionsfläche in ehemaligen Intensivgebieten | | | | |
| Charakteristik: | | | | | |
| | Bearbeiter: TB Stöckl; Pfleger | | | | |
| lfd. Nummer: | 3144 | Fläche: in m ² | 4886 | Länge in m: | 194 |
| Bestandestyp: | 0401 Stehendes Gewässer | | | | |
| Charakteristik: | 2 mäßig naturnahe Teiche: Ufer eher flach, mit Steinen gefestigt, stellenweise kleine Verlandungszone gp20 | | | | |
| | Bearbeiter: TB Stöckl; Pfleger | | | | |
| lfd. Nummer: | 3145 | Fläche: in m ² | 5017 | Länge in m: | 233 |
| Bestandestyp: | 0401 Stehendes Gewässer | | | | |
| Charakteristik: | 3 Fischteiche: gerade frisch ausgebaggert, vmtl. mäßig naturnahe Gestaltung, Ufer eher flach, befestigt gp19 | | | | |
| | Bearbeiter: TB Stöckl; Pfleger | | | | |
| lfd. Nummer: | 3146 | Fläche: in m ² | 12123 | Länge in m: | 252 |
| Bestandestyp: | 0104 Laubwald/Laubholzforst | | | | |
| Charakteristik: | | | | | |
| | Bearbeiter: TB Stöckl; Pfleger | | | | |
| lfd. Nummer: | 3147 | Fläche: in m ² | 7532 | Länge in m: | 190 |
| Bestandestyp: | 0104 Laubwald/Laubholzforst | | | | |
| Charakteristik: | | | | | |
| | Bearbeiter: TB Stöckl; Pfleger | | | | |
| lfd. Nummer: | 3148 | Fläche: in m ² | 701300 | Länge in m: | 3727 |
| Bestandestyp: | 0103 Laub-Nadel-Mischwald/Laub-Nadelholz-Mischforst | | | | |
| Charakteristik: | | | | | |
| | Bearbeiter: TB Stöckl; Pfleger | | | | |
| lfd. Nummer: | 3149 | Fläche: in m ² | 77463 | Länge in m: | 2492 |
| Bestandestyp: | 0202 Uferbegleitgehölz | | | | |
| Charakteristik: | Baumschicht 15m hoch: Linde, Hainbuche, Esche, Schwarzerle; Strauchschicht 3m hoch: Hasel, Fichte; Krautschicht: Brennessel, Himbeere, Waldzwenke gp2 | | | | |
| | Bearbeiter: TB Stöckl; Pfleger | | | | |
| lfd. Nummer: | 3150 | Fläche: in m ² | 6921 | Länge in m: | 275 |
| Bestandestyp: | 0104 Laubwald/Laubholzforst | | | | |
| Charakteristik: | | | | | |
| | Bearbeiter: TB Stöckl; Pfleger | | | | |
| lfd. Nummer: | 3151 | Fläche: in m ² | 38363 | Länge in m: | 427 |
| Bestandestyp: | 0103 Laub-Nadel-Mischwald/Laub-Nadelholz-Mischforst | | | | |
| Charakteristik: | | | | | |
| | Bearbeiter: TB Stöckl; Pfleger | | | | |

| | | | | | |
|-----------------|--|---------------------------|---------------|-------------|-------------|
| lfd. Nummer: | 3154 | Fläche: in m ² | 141452 | Länge in m: | 1150 |
| Bestandestyp: | 0102 Nadelwald/Nadelholzforst | | | | |
| Charakteristik: | Bearbeiter: TB Stöckl; Pfleger | | | | |
| lfd. Nummer: | 3155 | Fläche: in m ² | 322298 | Länge in m: | 2935 |
| Bestandestyp: | 0103 Laub-Nadel-Mischwald/Laub-Nadelholz-Mischforst | | | | |
| Charakteristik: | Bearbeiter: TB Stöckl; Pfleger | | | | |
| lfd. Nummer: | 3156 | Fläche: in m ² | 5169 | Länge in m: | 197 |
| Bestandestyp: | 0103 Laub-Nadel-Mischwald/Laub-Nadelholz-Mischforst | | | | |
| Charakteristik: | Bearbeiter: TB Stöckl; Pfleger | | | | |
| lfd. Nummer: | 3157 | Fläche: in m ² | 3408 | Länge in m: | 184 |
| Bestandestyp: | 0103 Laub-Nadel-Mischwald/Laub-Nadelholz-Mischforst | | | | |
| Charakteristik: | Bearbeiter: TB Stöckl; Pfleger | | | | |
| lfd. Nummer: | 3158 | Fläche: in m ² | 2209 | Länge in m: | 140 |
| Bestandestyp: | 0103 Laub-Nadel-Mischwald/Laub-Nadelholz-Mischforst | | | | |
| Charakteristik: | Bearbeiter: TB Stöckl; Pfleger | | | | |
| lfd. Nummer: | 3159 | Fläche: in m ² | 15143 | Länge in m: | 278 |
| Bestandestyp: | 0103 Laub-Nadel-Mischwald/Laub-Nadelholz-Mischforst | | | | |
| Charakteristik: | Bearbeiter: TB Stöckl; Pfleger | | | | |
| lfd. Nummer: | 3160 | Fläche: in m ² | 18771 | Länge in m: | 918 |
| Bestandestyp: | 0202 Uferbegleitgehölz | | | | |
| Charakteristik: | Baumschicht 15m hoch: Schwarzerle, Eiche, Bergahorn; Strauchschicht 3m hoch: Traubenkirsche, Holler; Krautschicht: Brennessel, Gundermann gp27xx | | | | |
| | Bearbeiter: TB Stöckl; Pfleger | | | | |
| lfd. Nummer: | 3161 | Fläche: in m ² | 7057 | Länge in m: | 230 |
| Bestandestyp: | 0104 Laubwald/Laubholzforst | | | | |
| Charakteristik: | Bearbeiter: TB Stöckl; Pfleger | | | | |
| lfd. Nummer: | 3162 | Fläche: in m ² | 5666 | Länge in m: | 511 |
| Bestandestyp: | 0103 Laub-Nadel-Mischwald/Laub-Nadelholz-Mischforst | | | | |
| Charakteristik: | Bearbeiter: TB Stöckl; Pfleger | | | | |
| lfd. Nummer: | 3163 | Fläche: in m ² | 30147 | Länge in m: | 404 |
| Bestandestyp: | 0103 Laub-Nadel-Mischwald/Laub-Nadelholz-Mischforst | | | | |
| Charakteristik: | Bearbeiter: TB Stöckl; Pfleger | | | | |
| lfd. Nummer: | 3164 | Fläche: in m ² | 3228 | Länge in m: | 126 |
| Bestandestyp: | 0104 Laubwald/Laubholzforst | | | | |
| Charakteristik: | Bearbeiter: TB Stöckl; Pfleger | | | | |
| lfd. Nummer: | 3165 | Fläche: in m ² | 8232 | Länge in m: | 202 |
| Bestandestyp: | 0104 Laubwald/Laubholzforst | | | | |
| Charakteristik: | Bearbeiter: TB Stöckl; Pfleger | | | | |

| | | | | | |
|-----------------|--|---------------------------|--------------|-------------|-------------|
| lfd. Nummer: | 3166 | Fläche: in m ² | 24538 | Länge in m: | 572 |
| Bestandestyp: | 0103 Laub-Nadel-Mischwald/Laub-Nadelholz-Mischforst | | | | |
| Charakteristik: | Bearbeiter: TB Stöckl; Pfleger | | | | |
| lfd. Nummer: | 3168 | Fläche: in m ² | 19829 | Länge in m: | 444 |
| Bestandestyp: | 0103 Laub-Nadel-Mischwald/Laub-Nadelholz-Mischforst | | | | |
| Charakteristik: | Bearbeiter: TB Stöckl; Pfleger | | | | |
| lfd. Nummer: | 3169 | Fläche: in m ² | 96658 | Länge in m: | 1021 |
| Bestandestyp: | 0103 Laub-Nadel-Mischwald/Laub-Nadelholz-Mischforst | | | | |
| Charakteristik: | Bearbeiter: TB Stöckl; Pfleger | | | | |
| lfd. Nummer: | 3172 | Fläche: in m ² | 30459 | Länge in m: | 837 |
| Bestandestyp: | 0103 Laub-Nadel-Mischwald/Laub-Nadelholz-Mischforst | | | | |
| Charakteristik: | Bearbeiter: TB Stöckl; Pfleger | | | | |
| lfd. Nummer: | 3173 | Fläche: in m ² | 2459 | Länge in m: | 165 |
| Bestandestyp: | 030301 Sukzessionsfläche des feuchten und nassen Extensivgrünlandes mit oder ohne jüngerem Gehölzaufwuchs | | | | |
| Charakteristik: | Bachstaudenflur: Brennessel, Rohrglanzgras, Himbeere ap16 | | | | |
| | Bearbeiter: TB Stöckl; Pfleger | | | | |
| lfd. Nummer: | 3174 | Fläche: in m ² | 3239 | Länge in m: | 137 |
| Bestandestyp: | 0103 Laub-Nadel-Mischwald/Laub-Nadelholz-Mischforst | | | | |
| Charakteristik: | Bearbeiter: TB Stöckl; Pfleger | | | | |
| lfd. Nummer: | 3176 | Fläche: in m ² | 71472 | Länge in m: | 1891 |
| Bestandestyp: | 0202 Uferbegleitgehölz | | | | |
| Charakteristik: | Baumschicht 15m hoch, Deckung 80%: Schwarzerle, Hybridpappel, Esche; Strauchschicht 3m hoch, Deckung 10%: Holler; Krautschicht Deckung 100%: Brennessel, Gundermann gp31 | | | | |
| | Bearbeiter: TB Stöckl; Pfleger | | | | |
| lfd. Nummer: | 3179 | Fläche: in m ² | 5350 | Länge in m: | 168 |
| Bestandestyp: | 030301 Sukzessionsfläche des feuchten und nassen Extensivgrünlandes mit oder ohne jüngerem Gehölzaufwuchs | | | | |
| Charakteristik: | Bachstaudenflur: Brennessel, Rohrglanzgras, Himbeere ap16 | | | | |
| | Bearbeiter: TB Stöckl; Pfleger | | | | |
| lfd. Nummer: | 3180 | Fläche: in m ² | 16611 | Länge in m: | 278 |
| Bestandestyp: | 0104 Laubwald/Laubholzforst | | | | |
| Charakteristik: | Bearbeiter: TB Stöckl; Pfleger | | | | |
| lfd. Nummer: | 3182 | Fläche: in m ² | 32964 | Länge in m: | 544 |
| Bestandestyp: | 0104 Laubwald/Laubholzforst | | | | |
| Charakteristik: | Bearbeiter: TB Stöckl; Pfleger | | | | |
| lfd. Nummer: | 3183 | Fläche: in m ² | 19490 | Länge in m: | 368 |
| Bestandestyp: | 0103 Laub-Nadel-Mischwald/Laub-Nadelholz-Mischforst | | | | |
| Charakteristik: | Bearbeiter: TB Stöckl; Pfleger | | | | |

| | | | | | |
|-----------------|--|---------------------------|---------------|-------------|-------------|
| lfd. Nummer: | 3184 | Fläche: in m ² | 120816 | Länge in m: | 732 |
| Bestandestyp: | 0103 Laub-Nadel-Mischwald/Laub-Nadelholz-Mischforst | | | | |
| Charakteristik: | | | | | |
| | Bearbeiter: TB Stöckl; Pfleger | | | | |
| lfd. Nummer: | 3185 | Fläche: in m ² | 8683 | Länge in m: | 227 |
| Bestandestyp: | 0103 Laub-Nadel-Mischwald/Laub-Nadelholz-Mischforst | | | | |
| Charakteristik: | | | | | |
| | Bearbeiter: TB Stöckl; Pfleger | | | | |
| lfd. Nummer: | 3186 | Fläche: in m ² | 12059 | Länge in m: | 289 |
| Bestandestyp: | 0103 Laub-Nadel-Mischwald/Laub-Nadelholz-Mischforst | | | | |
| Charakteristik: | | | | | |
| | Bearbeiter: TB Stöckl; Pfleger | | | | |
| lfd. Nummer: | 3187 | Fläche: in m ² | 14611 | Länge in m: | 422 |
| Bestandestyp: | 0103 Laub-Nadel-Mischwald/Laub-Nadelholz-Mischforst | | | | |
| Charakteristik: | | | | | |
| | Bearbeiter: TB Stöckl; Pfleger | | | | |
| lfd. Nummer: | 3188 | Fläche: in m ² | 17697 | Länge in m: | 483 |
| Bestandestyp: | 0202 Uferbegleitgehölz | | | | |
| Charakteristik: | Baumschicht 12m hoch: Esche, Schwarzerle, Eiche, Salweide; Strauchschicht 4m hoch: Hasel, Feldahorn, Traubenkirsche, Hartriegel; Krautschicht: Brennessel, Gundermann, Gew. Nelkenwurz, Waldzwenke gp36 | | | | |
| | Bearbeiter: TB Stöckl; Pfleger | | | | |
| lfd. Nummer: | 3190 | Fläche: in m ² | 4297 | Länge in m: | 284 |
| Bestandestyp: | 0104 Laubwald/Laubholzforst | | | | |
| Charakteristik: | | | | | |
| | Bearbeiter: TB Stöckl; Pfleger | | | | |
| lfd. Nummer: | 3191 | Fläche: in m ² | 2179 | Länge in m: | 110 |
| Bestandestyp: | 0204 Streuobstbestand (Streuobstwiese/-weide, Obstbaumreihen) | | | | |
| Charakteristik: | | | | | |
| | Bearbeiter: TB Stöckl; Pfleger | | | | |
| lfd. Nummer: | 3192 | Fläche: in m ² | 254786 | Länge in m: | 2457 |
| Bestandestyp: | 0103 Laub-Nadel-Mischwald/Laub-Nadelholz-Mischforst | | | | |
| Charakteristik: | | | | | |
| | Bearbeiter: TB Stöckl; Pfleger | | | | |
| lfd. Nummer: | 3193 | Fläche: in m ² | 86719 | Länge in m: | 2951 |
| Bestandestyp: | 0202 Uferbegleitgehölz | | | | |
| Charakteristik: | Baumschicht 15m hoch: Esche, Schwarzerle, Bergahorn, Eiche, Linde; Strauchschicht 3m hoch: Schwarzerle, Bergahorn, Holler, Pfaffenkääppchen; Krautschicht: Brennessel, Gew. Nelkenwurz, Waldzwenke, Giersch, Gundermann gp23 | | | | |
| | Bearbeiter: TB Stöckl; Pfleger | | | | |
| lfd. Nummer: | 3194 | Fläche: in m ² | 610169 | Länge in m: | 2731 |
| Bestandestyp: | 0103 Laub-Nadel-Mischwald/Laub-Nadelholz-Mischforst | | | | |
| Charakteristik: | | | | | |
| | Bearbeiter: TB Stöckl; Pfleger | | | | |
| lfd. Nummer: | 3195 | Fläche: in m ² | 5520 | Länge in m: | 219 |
| Bestandestyp: | 0103 Laub-Nadel-Mischwald/Laub-Nadelholz-Mischforst | | | | |
| Charakteristik: | | | | | |
| | Bearbeiter: TB Stöckl; Pfleger | | | | |

| | | | | | |
|-----------------|--|---------------------------|--------------|-------------|-------------|
| lfd. Nummer: | 3196 | Fläche: in m ² | 21553 | Länge in m: | 312 |
| Bestandestyp: | 0103 Laub-Nadel-Mischwald/Laub-Nadelholz-Mischforst | | | | |
| Charakteristik: | Bearbeiter: TB Stöckl; Pfleger | | | | |
| lfd. Nummer: | 3197 | Fläche: in m ² | 25716 | Länge in m: | 341 |
| Bestandestyp: | 0103 Laub-Nadel-Mischwald/Laub-Nadelholz-Mischforst | | | | |
| Charakteristik: | Bearbeiter: TB Stöckl; Pfleger | | | | |
| lfd. Nummer: | 3198 | Fläche: in m ² | 10210 | Länge in m: | 207 |
| Bestandestyp: | 0103 Laub-Nadel-Mischwald/Laub-Nadelholz-Mischforst | | | | |
| Charakteristik: | Bearbeiter: TB Stöckl; Pfleger | | | | |
| lfd. Nummer: | 3199 | Fläche: in m ² | 57398 | Länge in m: | 1024 |
| Bestandestyp: | 0103 Laub-Nadel-Mischwald/Laub-Nadelholz-Mischforst | | | | |
| Charakteristik: | Bearbeiter: TB Stöckl; Pfleger | | | | |
| lfd. Nummer: | 3202 | Fläche: in m ² | 8129 | Länge in m: | 271 |
| Bestandestyp: | 0104 Laubwald/Laubholzforst | | | | |
| Charakteristik: | Bearbeiter: TB Stöckl; Pfleger | | | | |
| lfd. Nummer: | 3203 | Fläche: in m ² | 1593 | Länge in m: | 112 |
| Bestandestyp: | 0104 Laubwald/Laubholzforst | | | | |
| Charakteristik: | Bearbeiter: TB Stöckl; Pfleger | | | | |
| lfd. Nummer: | 3204 | Fläche: in m ² | 21937 | Länge in m: | 359 |
| Bestandestyp: | 0103 Laub-Nadel-Mischwald/Laub-Nadelholz-Mischforst | | | | |
| Charakteristik: | Bearbeiter: TB Stöckl; Pfleger | | | | |
| lfd. Nummer: | 3205 | Fläche: in m ² | 6361 | Länge in m: | 269 |
| Bestandestyp: | 0104 Laubwald/Laubholzforst | | | | |
| Charakteristik: | Bearbeiter: TB Stöckl; Pfleger | | | | |
| lfd. Nummer: | 3206 | Fläche: in m ² | 21778 | Länge in m: | 1223 |
| Bestandestyp: | 0104 Laubwald/Laubholzforst | | | | |
| Charakteristik: | Bearbeiter: TB Stöckl; Pfleger | | | | |
| lfd. Nummer: | 3207 | Fläche: in m ² | 30183 | Länge in m: | 818 |
| Bestandestyp: | 0104 Laubwald/Laubholzforst | | | | |
| Charakteristik: | Bearbeiter: TB Stöckl; Pfleger | | | | |
| lfd. Nummer: | 3208 | Fläche: in m ² | 2737 | Länge in m: | 154 |
| Bestandestyp: | 0204 Streuobstbestand (Streuobstwiese/-weide, Obstbaumreihen) | | | | |
| Charakteristik: | Bearbeiter: TB Stöckl; Pfleger | | | | |
| lfd. Nummer: | 3210 | Fläche: in m ² | 9439 | Länge in m: | 279 |
| Bestandestyp: | 0104 Laubwald/Laubholzforst | | | | |
| Charakteristik: | Bearbeiter: TB Stöckl; Pfleger | | | | |

| | | | | | |
|-----------------|--|---------------------------|---------------|-------------|-------------|
| lfd. Nummer: | 3213 | Fläche: in m ² | 12506 | Länge in m: | 506 |
| Bestandestyp: | 0103 Laub-Nadel-Mischwald/Laub-Nadelholz-Mischforst | | | | |
| Charakteristik: | | | | | |
| | Bearbeiter: TB Stöckl; Pfleger | | | | |
| lfd. Nummer: | 3215 | Fläche: in m ² | 178052 | Länge in m: | 1425 |
| Bestandestyp: | 0103 Laub-Nadel-Mischwald/Laub-Nadelholz-Mischforst | | | | |
| Charakteristik: | | | | | |
| | Bearbeiter: TB Stöckl; Pfleger | | | | |
| lfd. Nummer: | 3216 | Fläche: in m ² | 157886 | Länge in m: | 1590 |
| Bestandestyp: | 0103 Laub-Nadel-Mischwald/Laub-Nadelholz-Mischforst | | | | |
| Charakteristik: | | | | | |
| | Bearbeiter: TB Stöckl; Pfleger | | | | |
| lfd. Nummer: | 3217 | Fläche: in m ² | 20605 | Länge in m: | 828 |
| Bestandestyp: | 0202 Uferbegleitgehölz | | | | |
| Charakteristik: | Baumschicht 10m hoch: Linde, Schwarzerle, Esche, Bergahorn; Strauchschicht 3,5m hoch: Hasel, Hartriegel, Linde, Holler; Krautschicht: Gew. Nelkenwurz, Brennessel; Krautsaum schmal gp42 | | | | |
| | Bearbeiter: TB Stöckl; Pfleger | | | | |
| lfd. Nummer: | 3218 | Fläche: in m ² | 24518 | Länge in m: | 651 |
| Bestandestyp: | 0103 Laub-Nadel-Mischwald/Laub-Nadelholz-Mischforst | | | | |
| Charakteristik: | | | | | |
| | Bearbeiter: TB Stöckl; Pfleger | | | | |
| lfd. Nummer: | 3219 | Fläche: in m ² | 34267 | Länge in m: | 374 |
| Bestandestyp: | 0102 Nadelwald/Nadelholzforst | | | | |
| Charakteristik: | | | | | |
| | Bearbeiter: TB Stöckl; Pfleger | | | | |
| lfd. Nummer: | 3220 | Fläche: in m ² | 12807 | Länge in m: | 470 |
| Bestandestyp: | 0103 Laub-Nadel-Mischwald/Laub-Nadelholz-Mischforst | | | | |
| Charakteristik: | | | | | |
| | Bearbeiter: TB Stöckl; Pfleger | | | | |
| lfd. Nummer: | 3221 | Fläche: in m ² | 58712 | Länge in m: | 680 |
| Bestandestyp: | 0103 Laub-Nadel-Mischwald/Laub-Nadelholz-Mischforst | | | | |
| Charakteristik: | | | | | |
| | Bearbeiter: TB Stöckl; Pfleger | | | | |
| lfd. Nummer: | 3222 | Fläche: in m ² | 15359 | Länge in m: | 556 |
| Bestandestyp: | 0103 Laub-Nadel-Mischwald/Laub-Nadelholz-Mischforst | | | | |
| Charakteristik: | | | | | |
| | Bearbeiter: TB Stöckl; Pfleger | | | | |
| lfd. Nummer: | 3223 | Fläche: in m ² | 1100 | Länge in m: | 74 |
| Bestandestyp: | 0204 Streuobstbestand (Streuobstwiese/-weide, Obstbaumreihen) | | | | |
| Charakteristik: | | | | | |
| | Bearbeiter: TB Stöckl; Pfleger | | | | |
| lfd. Nummer: | 3224 | Fläche: in m ² | 588 | Länge in m: | 76 |
| Bestandestyp: | 0203 Heckenzug | | | | |
| Charakteristik: | | | | | |
| | Bearbeiter: TB Stöckl; Pfleger | | | | |
| lfd. Nummer: | 3225 | Fläche: in m ² | 3203 | Länge in m: | 114 |
| Bestandestyp: | 0204 Streuobstbestand (Streuobstwiese/-weide, Obstbaumreihen) | | | | |
| Charakteristik: | | | | | |
| | Bearbeiter: TB Stöckl; Pfleger | | | | |

| | | | | | |
|-----------------|--|---------------------------|-------------|-------------|------------|
| lfd. Nummer: | 3226 | Fläche: in m ² | 641 | Länge in m: | 52 |
| Bestandestyp: | 0204 Streuobstbestand (Streuobstwiese/-weide, Obstbaumreihen) | | | | |
| Charakteristik: | Bearbeiter: TB Stöckl; Pfleger | | | | |
| lfd. Nummer: | 3227 | Fläche: in m ² | 353 | Länge in m: | 37 |
| Bestandestyp: | 0204 Streuobstbestand (Streuobstwiese/-weide, Obstbaumreihen) | | | | |
| Charakteristik: | Bearbeiter: TB Stöckl; Pfleger | | | | |
| lfd. Nummer: | 3228 | Fläche: in m ² | 513 | Länge in m: | 47 |
| Bestandestyp: | 0204 Streuobstbestand (Streuobstwiese/-weide, Obstbaumreihen) | | | | |
| Charakteristik: | Bearbeiter: TB Stöckl; Pfleger | | | | |
| lfd. Nummer: | 3229 | Fläche: in m ² | 857 | Länge in m: | 58 |
| Bestandestyp: | 0204 Streuobstbestand (Streuobstwiese/-weide, Obstbaumreihen) | | | | |
| Charakteristik: | Bearbeiter: TB Stöckl; Pfleger | | | | |
| lfd. Nummer: | 3230 | Fläche: in m ² | 1202 | Länge in m: | 79 |
| Bestandestyp: | 0204 Streuobstbestand (Streuobstwiese/-weide, Obstbaumreihen) | | | | |
| Charakteristik: | Bearbeiter: TB Stöckl; Pfleger | | | | |
| lfd. Nummer: | 3231 | Fläche: in m ² | 1126 | Länge in m: | 82 |
| Bestandestyp: | 0204 Streuobstbestand (Streuobstwiese/-weide, Obstbaumreihen) | | | | |
| Charakteristik: | Bearbeiter: TB Stöckl; Pfleger | | | | |
| lfd. Nummer: | 3232 | Fläche: in m ² | 496 | Länge in m: | 45 |
| Bestandestyp: | 0204 Streuobstbestand (Streuobstwiese/-weide, Obstbaumreihen) | | | | |
| Charakteristik: | Bearbeiter: TB Stöckl; Pfleger | | | | |
| lfd. Nummer: | 3233 | Fläche: in m ² | 674 | Länge in m: | 55 |
| Bestandestyp: | 0204 Streuobstbestand (Streuobstwiese/-weide, Obstbaumreihen) | | | | |
| Charakteristik: | Bearbeiter: TB Stöckl; Pfleger | | | | |
| lfd. Nummer: | 3234 | Fläche: in m ² | 2305 | Länge in m: | 104 |
| Bestandestyp: | 0204 Streuobstbestand (Streuobstwiese/-weide, Obstbaumreihen) | | | | |
| Charakteristik: | Bearbeiter: TB Stöckl; Pfleger | | | | |
| lfd. Nummer: | 3235 | Fläche: in m ² | 268 | Länge in m: | 36 |
| Bestandestyp: | 0204 Streuobstbestand (Streuobstwiese/-weide, Obstbaumreihen) | | | | |
| Charakteristik: | Bearbeiter: TB Stöckl; Pfleger | | | | |
| lfd. Nummer: | 3236 | Fläche: in m ² | 1113 | Länge in m: | 68 |
| Bestandestyp: | 0204 Streuobstbestand (Streuobstwiese/-weide, Obstbaumreihen) | | | | |
| Charakteristik: | Bearbeiter: TB Stöckl; Pfleger | | | | |
| lfd. Nummer: | 3237 | Fläche: in m ² | 2214 | Länge in m: | 115 |
| Bestandestyp: | 0204 Streuobstbestand (Streuobstwiese/-weide, Obstbaumreihen) | | | | |
| Charakteristik: | Bearbeiter: TB Stöckl; Pfleger | | | | |

| | | | | | |
|-----------------|--|---------------------------|-------------|-------------|-----------|
| lfd. Nummer: | 3238 | Fläche: in m ² | 687 | Länge in m: | 63 |
| Bestandestyp: | 0204 Streuobstbestand (Streuobstwiese/-weide, Obstbaumreihen) | | | | |
| Charakteristik: | Bearbeiter: TB Stöckl; Pfleger | | | | |
| lfd. Nummer: | 3239 | Fläche: in m ² | 415 | Länge in m: | 42 |
| Bestandestyp: | 0204 Streuobstbestand (Streuobstwiese/-weide, Obstbaumreihen) | | | | |
| Charakteristik: | Bearbeiter: TB Stöckl; Pfleger | | | | |
| lfd. Nummer: | 3240 | Fläche: in m ² | 608 | Länge in m: | 52 |
| Bestandestyp: | 0204 Streuobstbestand (Streuobstwiese/-weide, Obstbaumreihen) | | | | |
| Charakteristik: | Bearbeiter: TB Stöckl; Pfleger | | | | |
| lfd. Nummer: | 3241 | Fläche: in m ² | 128 | Länge in m: | 24 |
| Bestandestyp: | 0204 Streuobstbestand (Streuobstwiese/-weide, Obstbaumreihen) | | | | |
| Charakteristik: | Bearbeiter: TB Stöckl; Pfleger | | | | |
| lfd. Nummer: | 3242 | Fläche: in m ² | 1691 | Länge in m: | 85 |
| Bestandestyp: | 0204 Streuobstbestand (Streuobstwiese/-weide, Obstbaumreihen) | | | | |
| Charakteristik: | Bearbeiter: TB Stöckl; Pfleger | | | | |
| lfd. Nummer: | 3243 | Fläche: in m ² | 978 | Länge in m: | 63 |
| Bestandestyp: | 0204 Streuobstbestand (Streuobstwiese/-weide, Obstbaumreihen) | | | | |
| Charakteristik: | Bearbeiter: TB Stöckl; Pfleger | | | | |
| lfd. Nummer: | 3244 | Fläche: in m ² | 476 | Länge in m: | 53 |
| Bestandestyp: | 0204 Streuobstbestand (Streuobstwiese/-weide, Obstbaumreihen) | | | | |
| Charakteristik: | Bearbeiter: TB Stöckl; Pfleger | | | | |
| lfd. Nummer: | 3245 | Fläche: in m ² | 1009 | Länge in m: | 69 |
| Bestandestyp: | 0204 Streuobstbestand (Streuobstwiese/-weide, Obstbaumreihen) | | | | |
| Charakteristik: | Bearbeiter: TB Stöckl; Pfleger | | | | |
| lfd. Nummer: | 3246 | Fläche: in m ² | 154 | Länge in m: | 28 |
| Bestandestyp: | 0204 Streuobstbestand (Streuobstwiese/-weide, Obstbaumreihen) | | | | |
| Charakteristik: | Bearbeiter: TB Stöckl; Pfleger | | | | |
| lfd. Nummer: | 3247 | Fläche: in m ² | 699 | Länge in m: | 58 |
| Bestandestyp: | 0204 Streuobstbestand (Streuobstwiese/-weide, Obstbaumreihen) | | | | |
| Charakteristik: | Bearbeiter: TB Stöckl; Pfleger | | | | |
| lfd. Nummer: | 3248 | Fläche: in m ² | 985 | Länge in m: | 64 |
| Bestandestyp: | 0204 Streuobstbestand (Streuobstwiese/-weide, Obstbaumreihen) | | | | |
| Charakteristik: | Bearbeiter: TB Stöckl; Pfleger | | | | |
| lfd. Nummer: | 3249 | Fläche: in m ² | 1441 | Länge in m: | 74 |
| Bestandestyp: | 0204 Streuobstbestand (Streuobstwiese/-weide, Obstbaumreihen) | | | | |
| Charakteristik: | Bearbeiter: TB Stöckl; Pfleger | | | | |

| | | | | | |
|-----------------|--|---------------------------|-------------|-------------|------------|
| lfd. Nummer: | 3250 | Fläche: in m ² | 678 | Länge in m: | 54 |
| Bestandestyp: | 0204 Streuobstbestand (Streuobstwiese/-weide, Obstbaumreihen) | | | | |
| Charakteristik: | Bearbeiter: TB Stöckl; Pfleger | | | | |
| lfd. Nummer: | 3251 | Fläche: in m ² | 1228 | Länge in m: | 70 |
| Bestandestyp: | 0204 Streuobstbestand (Streuobstwiese/-weide, Obstbaumreihen) | | | | |
| Charakteristik: | Bearbeiter: TB Stöckl; Pfleger | | | | |
| lfd. Nummer: | 3252 | Fläche: in m ² | 559 | Länge in m: | 50 |
| Bestandestyp: | 0204 Streuobstbestand (Streuobstwiese/-weide, Obstbaumreihen) | | | | |
| Charakteristik: | Bearbeiter: TB Stöckl; Pfleger | | | | |
| lfd. Nummer: | 3253 | Fläche: in m ² | 1786 | Länge in m: | 127 |
| Bestandestyp: | 0204 Streuobstbestand (Streuobstwiese/-weide, Obstbaumreihen) | | | | |
| Charakteristik: | Bearbeiter: TB Stöckl; Pfleger | | | | |
| lfd. Nummer: | 3254 | Fläche: in m ² | 570 | Länge in m: | 56 |
| Bestandestyp: | 0204 Streuobstbestand (Streuobstwiese/-weide, Obstbaumreihen) | | | | |
| Charakteristik: | Bearbeiter: TB Stöckl; Pfleger | | | | |
| lfd. Nummer: | 3255 | Fläche: in m ² | 642 | Länge in m: | 54 |
| Bestandestyp: | 0204 Streuobstbestand (Streuobstwiese/-weide, Obstbaumreihen) | | | | |
| Charakteristik: | Bearbeiter: TB Stöckl; Pfleger | | | | |
| lfd. Nummer: | 3256 | Fläche: in m ² | 1155 | Länge in m: | 87 |
| Bestandestyp: | 0204 Streuobstbestand (Streuobstwiese/-weide, Obstbaumreihen) | | | | |
| Charakteristik: | Bearbeiter: TB Stöckl; Pfleger | | | | |
| lfd. Nummer: | 3257 | Fläche: in m ² | 492 | Länge in m: | 55 |
| Bestandestyp: | 0204 Streuobstbestand (Streuobstwiese/-weide, Obstbaumreihen) | | | | |
| Charakteristik: | Bearbeiter: TB Stöckl; Pfleger | | | | |
| lfd. Nummer: | 3258 | Fläche: in m ² | 3949 | Länge in m: | 249 |
| Bestandestyp: | 0204 Streuobstbestand (Streuobstwiese/-weide, Obstbaumreihen) | | | | |
| Charakteristik: | Bearbeiter: TB Stöckl; Pfleger | | | | |
| lfd. Nummer: | 3259 | Fläche: in m ² | 589 | Länge in m: | 67 |
| Bestandestyp: | 0204 Streuobstbestand (Streuobstwiese/-weide, Obstbaumreihen) | | | | |
| Charakteristik: | Bearbeiter: TB Stöckl; Pfleger | | | | |
| lfd. Nummer: | 3260 | Fläche: in m ² | 748 | Länge in m: | 74 |
| Bestandestyp: | 0204 Streuobstbestand (Streuobstwiese/-weide, Obstbaumreihen) | | | | |
| Charakteristik: | Bearbeiter: TB Stöckl; Pfleger | | | | |
| lfd. Nummer: | 3261 | Fläche: in m ² | 416 | Länge in m: | 55 |
| Bestandestyp: | 0204 Streuobstbestand (Streuobstwiese/-weide, Obstbaumreihen) | | | | |
| Charakteristik: | Bearbeiter: TB Stöckl; Pfleger | | | | |

| | | | | | |
|-----------------|--|---------------------------|-------------|-------------|------------|
| lfd. Nummer: | 3262 | Fläche: in m ² | 1543 | Länge in m: | 103 |
| Bestandestyp: | 0204 Streuobstbestand (Streuobstwiese/-weide, Obstbaumreihen) | | | | |
| Charakteristik: | Bearbeiter: TB Stöckl; Pfleger | | | | |
| lfd. Nummer: | 3263 | Fläche: in m ² | 391 | Länge in m: | 42 |
| Bestandestyp: | 0204 Streuobstbestand (Streuobstwiese/-weide, Obstbaumreihen) | | | | |
| Charakteristik: | Bearbeiter: TB Stöckl; Pfleger | | | | |
| lfd. Nummer: | 3264 | Fläche: in m ² | 477 | Länge in m: | 48 |
| Bestandestyp: | 0204 Streuobstbestand (Streuobstwiese/-weide, Obstbaumreihen) | | | | |
| Charakteristik: | Bearbeiter: TB Stöckl; Pfleger | | | | |
| lfd. Nummer: | 3265 | Fläche: in m ² | 1351 | Länge in m: | 83 |
| Bestandestyp: | 0204 Streuobstbestand (Streuobstwiese/-weide, Obstbaumreihen) | | | | |
| Charakteristik: | Bearbeiter: TB Stöckl; Pfleger | | | | |
| lfd. Nummer: | 3266 | Fläche: in m ² | 2355 | Länge in m: | 117 |
| Bestandestyp: | 0204 Streuobstbestand (Streuobstwiese/-weide, Obstbaumreihen) | | | | |
| Charakteristik: | Bearbeiter: TB Stöckl; Pfleger | | | | |
| lfd. Nummer: | 3267 | Fläche: in m ² | 1285 | Länge in m: | 99 |
| Bestandestyp: | 0204 Streuobstbestand (Streuobstwiese/-weide, Obstbaumreihen) | | | | |
| Charakteristik: | Bearbeiter: TB Stöckl; Pfleger | | | | |
| lfd. Nummer: | 3268 | Fläche: in m ² | 927 | Länge in m: | 91 |
| Bestandestyp: | 0204 Streuobstbestand (Streuobstwiese/-weide, Obstbaumreihen) | | | | |
| Charakteristik: | Bearbeiter: TB Stöckl; Pfleger | | | | |
| lfd. Nummer: | 3269 | Fläche: in m ² | 510 | Länge in m: | 64 |
| Bestandestyp: | 0204 Streuobstbestand (Streuobstwiese/-weide, Obstbaumreihen) | | | | |
| Charakteristik: | Bearbeiter: TB Stöckl; Pfleger | | | | |
| lfd. Nummer: | 3270 | Fläche: in m ² | 669 | Länge in m: | 54 |
| Bestandestyp: | 0204 Streuobstbestand (Streuobstwiese/-weide, Obstbaumreihen) | | | | |
| Charakteristik: | Bearbeiter: TB Stöckl; Pfleger | | | | |
| lfd. Nummer: | 3271 | Fläche: in m ² | 4157 | Länge in m: | 138 |
| Bestandestyp: | 0204 Streuobstbestand (Streuobstwiese/-weide, Obstbaumreihen) | | | | |
| Charakteristik: | Bearbeiter: TB Stöckl; Pfleger | | | | |
| lfd. Nummer: | 3272 | Fläche: in m ² | 780 | Länge in m: | 61 |
| Bestandestyp: | 0204 Streuobstbestand (Streuobstwiese/-weide, Obstbaumreihen) | | | | |
| Charakteristik: | Bearbeiter: TB Stöckl; Pfleger | | | | |
| lfd. Nummer: | 3273 | Fläche: in m ² | 4698 | Länge in m: | 151 |
| Bestandestyp: | 0204 Streuobstbestand (Streuobstwiese/-weide, Obstbaumreihen) | | | | |
| Charakteristik: | Bearbeiter: TB Stöckl; Pfleger | | | | |

| | | | | | |
|-----------------|--|---------------------------|-------------|-------------|------------|
| lfd. Nummer: | 3274 | Fläche: in m ² | 396 | Länge in m: | 48 |
| Bestandestyp: | 0204 Streuobstbestand (Streuobstwiese/-weide, Obstbaumreihen) | | | | |
| Charakteristik: | Bearbeiter: TB Stöckl; Pfleger | | | | |
| lfd. Nummer: | 3275 | Fläche: in m ² | 671 | Länge in m: | 57 |
| Bestandestyp: | 0204 Streuobstbestand (Streuobstwiese/-weide, Obstbaumreihen) | | | | |
| Charakteristik: | Bearbeiter: TB Stöckl; Pfleger | | | | |
| lfd. Nummer: | 3276 | Fläche: in m ² | 115 | Länge in m: | 25 |
| Bestandestyp: | 0204 Streuobstbestand (Streuobstwiese/-weide, Obstbaumreihen) | | | | |
| Charakteristik: | Bearbeiter: TB Stöckl; Pfleger | | | | |
| lfd. Nummer: | 3277 | Fläche: in m ² | 1060 | Länge in m: | 73 |
| Bestandestyp: | 0204 Streuobstbestand (Streuobstwiese/-weide, Obstbaumreihen) | | | | |
| Charakteristik: | Bearbeiter: TB Stöckl; Pfleger | | | | |
| lfd. Nummer: | 3278 | Fläche: in m ² | 2142 | Länge in m: | 93 |
| Bestandestyp: | 0204 Streuobstbestand (Streuobstwiese/-weide, Obstbaumreihen) | | | | |
| Charakteristik: | Bearbeiter: TB Stöckl; Pfleger | | | | |
| lfd. Nummer: | 3279 | Fläche: in m ² | 1307 | Länge in m: | 80 |
| Bestandestyp: | 0204 Streuobstbestand (Streuobstwiese/-weide, Obstbaumreihen) | | | | |
| Charakteristik: | Bearbeiter: TB Stöckl; Pfleger | | | | |
| lfd. Nummer: | 3280 | Fläche: in m ² | 3436 | Länge in m: | 159 |
| Bestandestyp: | 0204 Streuobstbestand (Streuobstwiese/-weide, Obstbaumreihen) | | | | |
| Charakteristik: | Bearbeiter: TB Stöckl; Pfleger | | | | |
| lfd. Nummer: | 3281 | Fläche: in m ² | 540 | Länge in m: | 54 |
| Bestandestyp: | 0204 Streuobstbestand (Streuobstwiese/-weide, Obstbaumreihen) | | | | |
| Charakteristik: | Bearbeiter: TB Stöckl; Pfleger | | | | |
| lfd. Nummer: | 3282 | Fläche: in m ² | 553 | Länge in m: | 53 |
| Bestandestyp: | 0204 Streuobstbestand (Streuobstwiese/-weide, Obstbaumreihen) | | | | |
| Charakteristik: | Bearbeiter: TB Stöckl; Pfleger | | | | |
| lfd. Nummer: | 3283 | Fläche: in m ² | 915 | Länge in m: | 63 |
| Bestandestyp: | 0204 Streuobstbestand (Streuobstwiese/-weide, Obstbaumreihen) | | | | |
| Charakteristik: | Bearbeiter: TB Stöckl; Pfleger | | | | |
| lfd. Nummer: | 3284 | Fläche: in m ² | 609 | Länge in m: | 57 |
| Bestandestyp: | 0204 Streuobstbestand (Streuobstwiese/-weide, Obstbaumreihen) | | | | |
| Charakteristik: | Bearbeiter: TB Stöckl; Pfleger | | | | |
| lfd. Nummer: | 3285 | Fläche: in m ² | 509 | Länge in m: | 47 |
| Bestandestyp: | 0204 Streuobstbestand (Streuobstwiese/-weide, Obstbaumreihen) | | | | |
| Charakteristik: | Bearbeiter: TB Stöckl; Pfleger | | | | |

| | | | | | |
|-----------------|--|---------------------------|-------------|-------------|------------|
| lfd. Nummer: | 3286 | Fläche: in m ² | 631 | Länge in m: | 55 |
| Bestandestyp: | 0204 Streuobstbestand (Streuobstwiese/-weide, Obstbaumreihen) | | | | |
| Charakteristik: | Bearbeiter: TB Stöckl; Pfleger | | | | |
| lfd. Nummer: | 3287 | Fläche: in m ² | 1969 | Länge in m: | 110 |
| Bestandestyp: | 0204 Streuobstbestand (Streuobstwiese/-weide, Obstbaumreihen) | | | | |
| Charakteristik: | Bearbeiter: TB Stöckl; Pfleger | | | | |
| lfd. Nummer: | 3288 | Fläche: in m ² | 999 | Länge in m: | 84 |
| Bestandestyp: | 0204 Streuobstbestand (Streuobstwiese/-weide, Obstbaumreihen) | | | | |
| Charakteristik: | Bearbeiter: TB Stöckl; Pfleger | | | | |
| lfd. Nummer: | 3289 | Fläche: in m ² | 3475 | Länge in m: | 129 |
| Bestandestyp: | 0204 Streuobstbestand (Streuobstwiese/-weide, Obstbaumreihen) | | | | |
| Charakteristik: | Bearbeiter: TB Stöckl; Pfleger | | | | |
| lfd. Nummer: | 3290 | Fläche: in m ² | 70 | Länge in m: | 21 |
| Bestandestyp: | 0204 Streuobstbestand (Streuobstwiese/-weide, Obstbaumreihen) | | | | |
| Charakteristik: | Bearbeiter: TB Stöckl; Pfleger | | | | |
| lfd. Nummer: | 3291 | Fläche: in m ² | 995 | Länge in m: | 72 |
| Bestandestyp: | 0204 Streuobstbestand (Streuobstwiese/-weide, Obstbaumreihen) | | | | |
| Charakteristik: | Bearbeiter: TB Stöckl; Pfleger | | | | |
| lfd. Nummer: | 3292 | Fläche: in m ² | 1112 | Länge in m: | 74 |
| Bestandestyp: | 0204 Streuobstbestand (Streuobstwiese/-weide, Obstbaumreihen) | | | | |
| Charakteristik: | Bearbeiter: TB Stöckl; Pfleger | | | | |
| lfd. Nummer: | 3293 | Fläche: in m ² | 677 | Länge in m: | 50 |
| Bestandestyp: | 0204 Streuobstbestand (Streuobstwiese/-weide, Obstbaumreihen) | | | | |
| Charakteristik: | Bearbeiter: TB Stöckl; Pfleger | | | | |
| lfd. Nummer: | 3294 | Fläche: in m ² | 608 | Länge in m: | 62 |
| Bestandestyp: | 0204 Streuobstbestand (Streuobstwiese/-weide, Obstbaumreihen) | | | | |
| Charakteristik: | Bearbeiter: TB Stöckl; Pfleger | | | | |
| lfd. Nummer: | 3295 | Fläche: in m ² | 241 | Länge in m: | 35 |
| Bestandestyp: | 0204 Streuobstbestand (Streuobstwiese/-weide, Obstbaumreihen) | | | | |
| Charakteristik: | Bearbeiter: TB Stöckl; Pfleger | | | | |
| lfd. Nummer: | 3296 | Fläche: in m ² | 793 | Länge in m: | 61 |
| Bestandestyp: | 0204 Streuobstbestand (Streuobstwiese/-weide, Obstbaumreihen) | | | | |
| Charakteristik: | Bearbeiter: TB Stöckl; Pfleger | | | | |
| lfd. Nummer: | 3297 | Fläche: in m ² | 1289 | Länge in m: | 88 |
| Bestandestyp: | 0204 Streuobstbestand (Streuobstwiese/-weide, Obstbaumreihen) | | | | |
| Charakteristik: | Bearbeiter: TB Stöckl; Pfleger | | | | |

| | | | | | |
|-----------------|--|---------------------------|-------------|-------------|------------|
| lfd. Nummer: | 3298 | Fläche: in m ² | 1405 | Länge in m: | 81 |
| Bestandestyp: | 0204 Streuobstbestand (Streuobstwiese/-weide, Obstbaumreihen) | | | | |
| Charakteristik: | Bearbeiter: TB Stöckl; Pfleger | | | | |
| lfd. Nummer: | 3299 | Fläche: in m ² | 955 | Länge in m: | 67 |
| Bestandestyp: | 0204 Streuobstbestand (Streuobstwiese/-weide, Obstbaumreihen) | | | | |
| Charakteristik: | Bearbeiter: TB Stöckl; Pfleger | | | | |
| lfd. Nummer: | 3300 | Fläche: in m ² | 4035 | Länge in m: | 133 |
| Bestandestyp: | 0204 Streuobstbestand (Streuobstwiese/-weide, Obstbaumreihen) | | | | |
| Charakteristik: | Bearbeiter: TB Stöckl; Pfleger | | | | |
| lfd. Nummer: | 3301 | Fläche: in m ² | 4606 | Länge in m: | 156 |
| Bestandestyp: | 0204 Streuobstbestand (Streuobstwiese/-weide, Obstbaumreihen) | | | | |
| Charakteristik: | Bearbeiter: TB Stöckl; Pfleger | | | | |
| lfd. Nummer: | 3302 | Fläche: in m ² | 1701 | Länge in m: | 95 |
| Bestandestyp: | 0204 Streuobstbestand (Streuobstwiese/-weide, Obstbaumreihen) | | | | |
| Charakteristik: | Bearbeiter: TB Stöckl; Pfleger | | | | |
| lfd. Nummer: | 3303 | Fläche: in m ² | 201 | Länge in m: | 31 |
| Bestandestyp: | 0204 Streuobstbestand (Streuobstwiese/-weide, Obstbaumreihen) | | | | |
| Charakteristik: | Bearbeiter: TB Stöckl; Pfleger | | | | |
| lfd. Nummer: | 3304 | Fläche: in m ² | 711 | Länge in m: | 63 |
| Bestandestyp: | 0204 Streuobstbestand (Streuobstwiese/-weide, Obstbaumreihen) | | | | |
| Charakteristik: | Bearbeiter: TB Stöckl; Pfleger | | | | |
| lfd. Nummer: | 3305 | Fläche: in m ² | 1666 | Länge in m: | 81 |
| Bestandestyp: | 0204 Streuobstbestand (Streuobstwiese/-weide, Obstbaumreihen) | | | | |
| Charakteristik: | Bearbeiter: TB Stöckl; Pfleger | | | | |
| lfd. Nummer: | 3306 | Fläche: in m ² | 2037 | Länge in m: | 104 |
| Bestandestyp: | 0204 Streuobstbestand (Streuobstwiese/-weide, Obstbaumreihen) | | | | |
| Charakteristik: | Bearbeiter: TB Stöckl; Pfleger | | | | |
| lfd. Nummer: | 3307 | Fläche: in m ² | 417 | Länge in m: | 41 |
| Bestandestyp: | 0204 Streuobstbestand (Streuobstwiese/-weide, Obstbaumreihen) | | | | |
| Charakteristik: | Bearbeiter: TB Stöckl; Pfleger | | | | |
| lfd. Nummer: | 3308 | Fläche: in m ² | 872 | Länge in m: | 61 |
| Bestandestyp: | 0204 Streuobstbestand (Streuobstwiese/-weide, Obstbaumreihen) | | | | |
| Charakteristik: | Bearbeiter: TB Stöckl; Pfleger | | | | |
| lfd. Nummer: | 3309 | Fläche: in m ² | 2252 | Länge in m: | 97 |
| Bestandestyp: | 0204 Streuobstbestand (Streuobstwiese/-weide, Obstbaumreihen) | | | | |
| Charakteristik: | Bearbeiter: TB Stöckl; Pfleger | | | | |

| | | | | | |
|-----------------|--|---------------------------|-------------|-------------|------------|
| lfd. Nummer: | 3310 | Fläche: in m ² | 3199 | Länge in m: | 144 |
| Bestandestyp: | 0204 Streuobstbestand (Streuobstwiese/-weide, Obstbaumreihen) | | | | |
| Charakteristik: | Bearbeiter: TB Stöckl; Pfleger | | | | |
| lfd. Nummer: | 3311 | Fläche: in m ² | 1479 | Länge in m: | 83 |
| Bestandestyp: | 0204 Streuobstbestand (Streuobstwiese/-weide, Obstbaumreihen) | | | | |
| Charakteristik: | Bearbeiter: TB Stöckl; Pfleger | | | | |
| lfd. Nummer: | 3312 | Fläche: in m ² | 783 | Länge in m: | 64 |
| Bestandestyp: | 0204 Streuobstbestand (Streuobstwiese/-weide, Obstbaumreihen) | | | | |
| Charakteristik: | Bearbeiter: TB Stöckl; Pfleger | | | | |
| lfd. Nummer: | 3313 | Fläche: in m ² | 953 | Länge in m: | 70 |
| Bestandestyp: | 0204 Streuobstbestand (Streuobstwiese/-weide, Obstbaumreihen) | | | | |
| Charakteristik: | Bearbeiter: TB Stöckl; Pfleger | | | | |
| lfd. Nummer: | 3314 | Fläche: in m ² | 184 | Länge in m: | 31 |
| Bestandestyp: | 0204 Streuobstbestand (Streuobstwiese/-weide, Obstbaumreihen) | | | | |
| Charakteristik: | Bearbeiter: TB Stöckl; Pfleger | | | | |
| lfd. Nummer: | 3315 | Fläche: in m ² | 3839 | Länge in m: | 209 |
| Bestandestyp: | 0204 Streuobstbestand (Streuobstwiese/-weide, Obstbaumreihen) | | | | |
| Charakteristik: | Bearbeiter: TB Stöckl; Pfleger | | | | |
| lfd. Nummer: | 3316 | Fläche: in m ² | 865 | Länge in m: | 64 |
| Bestandestyp: | 0204 Streuobstbestand (Streuobstwiese/-weide, Obstbaumreihen) | | | | |
| Charakteristik: | Bearbeiter: TB Stöckl; Pfleger | | | | |
| lfd. Nummer: | 3317 | Fläche: in m ² | 1094 | Länge in m: | 77 |
| Bestandestyp: | 0204 Streuobstbestand (Streuobstwiese/-weide, Obstbaumreihen) | | | | |
| Charakteristik: | Bearbeiter: TB Stöckl; Pfleger | | | | |
| lfd. Nummer: | 3318 | Fläche: in m ² | 1495 | Länge in m: | 104 |
| Bestandestyp: | 0204 Streuobstbestand (Streuobstwiese/-weide, Obstbaumreihen) | | | | |
| Charakteristik: | Bearbeiter: TB Stöckl; Pfleger | | | | |
| lfd. Nummer: | 3319 | Fläche: in m ² | 2694 | Länge in m: | 152 |
| Bestandestyp: | 0204 Streuobstbestand (Streuobstwiese/-weide, Obstbaumreihen) | | | | |
| Charakteristik: | Bearbeiter: TB Stöckl; Pfleger | | | | |
| lfd. Nummer: | 3320 | Fläche: in m ² | 256 | Länge in m: | 32 |
| Bestandestyp: | 0204 Streuobstbestand (Streuobstwiese/-weide, Obstbaumreihen) | | | | |
| Charakteristik: | Bearbeiter: TB Stöckl; Pfleger | | | | |
| lfd. Nummer: | 3321 | Fläche: in m ² | 1489 | Länge in m: | 91 |
| Bestandestyp: | 0204 Streuobstbestand (Streuobstwiese/-weide, Obstbaumreihen) | | | | |
| Charakteristik: | Bearbeiter: TB Stöckl; Pfleger | | | | |

| | | | | | |
|-----------------|--|---------------------------|-------------|-------------|------------|
| lfd. Nummer: | 3322 | Fläche: in m ² | 2208 | Länge in m: | 170 |
| Bestandestyp: | 0204 Streuobstbestand (Streuobstwiese/-weide, Obstbaumreihen) | | | | |
| Charakteristik: | Bearbeiter: TB Stöckl; Pfleger | | | | |
| lfd. Nummer: | 3323 | Fläche: in m ² | 831 | Länge in m: | 60 |
| Bestandestyp: | 0204 Streuobstbestand (Streuobstwiese/-weide, Obstbaumreihen) | | | | |
| Charakteristik: | Bearbeiter: TB Stöckl; Pfleger | | | | |
| lfd. Nummer: | 3324 | Fläche: in m ² | 331 | Länge in m: | 38 |
| Bestandestyp: | 0204 Streuobstbestand (Streuobstwiese/-weide, Obstbaumreihen) | | | | |
| Charakteristik: | Bearbeiter: TB Stöckl; Pfleger | | | | |
| lfd. Nummer: | 3325 | Fläche: in m ² | 1083 | Länge in m: | 124 |
| Bestandestyp: | 0204 Streuobstbestand (Streuobstwiese/-weide, Obstbaumreihen) | | | | |
| Charakteristik: | Bearbeiter: TB Stöckl; Pfleger | | | | |
| lfd. Nummer: | 3326 | Fläche: in m ² | 517 | Länge in m: | 50 |
| Bestandestyp: | 0204 Streuobstbestand (Streuobstwiese/-weide, Obstbaumreihen) | | | | |
| Charakteristik: | Bearbeiter: TB Stöckl; Pfleger | | | | |
| lfd. Nummer: | 3327 | Fläche: in m ² | 699 | Länge in m: | 57 |
| Bestandestyp: | 0204 Streuobstbestand (Streuobstwiese/-weide, Obstbaumreihen) | | | | |
| Charakteristik: | Bearbeiter: TB Stöckl; Pfleger | | | | |
| lfd. Nummer: | 3328 | Fläche: in m ² | 4061 | Länge in m: | 151 |
| Bestandestyp: | 0204 Streuobstbestand (Streuobstwiese/-weide, Obstbaumreihen) | | | | |
| Charakteristik: | Bearbeiter: TB Stöckl; Pfleger | | | | |
| lfd. Nummer: | 3329 | Fläche: in m ² | 1393 | Länge in m: | 78 |
| Bestandestyp: | 0204 Streuobstbestand (Streuobstwiese/-weide, Obstbaumreihen) | | | | |
| Charakteristik: | Bearbeiter: TB Stöckl; Pfleger | | | | |
| lfd. Nummer: | 3330 | Fläche: in m ² | 1684 | Länge in m: | 113 |
| Bestandestyp: | 0204 Streuobstbestand (Streuobstwiese/-weide, Obstbaumreihen) | | | | |
| Charakteristik: | Bearbeiter: TB Stöckl; Pfleger | | | | |
| lfd. Nummer: | 3331 | Fläche: in m ² | 239 | Länge in m: | 33 |
| Bestandestyp: | 0204 Streuobstbestand (Streuobstwiese/-weide, Obstbaumreihen) | | | | |
| Charakteristik: | Bearbeiter: TB Stöckl; Pfleger | | | | |
| lfd. Nummer: | 3332 | Fläche: in m ² | 289 | Länge in m: | 37 |
| Bestandestyp: | 0204 Streuobstbestand (Streuobstwiese/-weide, Obstbaumreihen) | | | | |
| Charakteristik: | Bearbeiter: TB Stöckl; Pfleger | | | | |
| lfd. Nummer: | 3333 | Fläche: in m ² | 1132 | Länge in m: | 78 |
| Bestandestyp: | 0204 Streuobstbestand (Streuobstwiese/-weide, Obstbaumreihen) | | | | |
| Charakteristik: | Bearbeiter: TB Stöckl; Pfleger | | | | |

| | | | | | |
|-----------------|--|---------------------------|-------------|-------------|------------|
| lfd. Nummer: | 3334 | Fläche: in m ² | 806 | Länge in m: | 78 |
| Bestandestyp: | 0204 Streuobstbestand (Streuobstwiese/-weide, Obstbaumreihen) | | | | |
| Charakteristik: | Bearbeiter: TB Stöckl; Pfleger | | | | |
| lfd. Nummer: | 3335 | Fläche: in m ² | 574 | Länge in m: | 50 |
| Bestandestyp: | 0204 Streuobstbestand (Streuobstwiese/-weide, Obstbaumreihen) | | | | |
| Charakteristik: | Bearbeiter: TB Stöckl; Pfleger | | | | |
| lfd. Nummer: | 3336 | Fläche: in m ² | 1645 | Länge in m: | 83 |
| Bestandestyp: | 0204 Streuobstbestand (Streuobstwiese/-weide, Obstbaumreihen) | | | | |
| Charakteristik: | Bearbeiter: TB Stöckl; Pfleger | | | | |
| lfd. Nummer: | 3337 | Fläche: in m ² | 468 | Länge in m: | 46 |
| Bestandestyp: | 0204 Streuobstbestand (Streuobstwiese/-weide, Obstbaumreihen) | | | | |
| Charakteristik: | Bearbeiter: TB Stöckl; Pfleger | | | | |
| lfd. Nummer: | 3338 | Fläche: in m ² | 552 | Länge in m: | 50 |
| Bestandestyp: | 0204 Streuobstbestand (Streuobstwiese/-weide, Obstbaumreihen) | | | | |
| Charakteristik: | Bearbeiter: TB Stöckl; Pfleger | | | | |
| lfd. Nummer: | 3339 | Fläche: in m ² | 626 | Länge in m: | 69 |
| Bestandestyp: | 0204 Streuobstbestand (Streuobstwiese/-weide, Obstbaumreihen) | | | | |
| Charakteristik: | Bearbeiter: TB Stöckl; Pfleger | | | | |
| lfd. Nummer: | 3340 | Fläche: in m ² | 883 | Länge in m: | 68 |
| Bestandestyp: | 0204 Streuobstbestand (Streuobstwiese/-weide, Obstbaumreihen) | | | | |
| Charakteristik: | Bearbeiter: TB Stöckl; Pfleger | | | | |
| lfd. Nummer: | 3341 | Fläche: in m ² | 1526 | Länge in m: | 93 |
| Bestandestyp: | 0204 Streuobstbestand (Streuobstwiese/-weide, Obstbaumreihen) | | | | |
| Charakteristik: | Bearbeiter: TB Stöckl; Pfleger | | | | |
| lfd. Nummer: | 3342 | Fläche: in m ² | 2130 | Länge in m: | 110 |
| Bestandestyp: | 0204 Streuobstbestand (Streuobstwiese/-weide, Obstbaumreihen) | | | | |
| Charakteristik: | Bearbeiter: TB Stöckl; Pfleger | | | | |
| lfd. Nummer: | 3343 | Fläche: in m ² | 2854 | Länge in m: | 192 |
| Bestandestyp: | 0204 Streuobstbestand (Streuobstwiese/-weide, Obstbaumreihen) | | | | |
| Charakteristik: | Bearbeiter: TB Stöckl; Pfleger | | | | |
| lfd. Nummer: | 3344 | Fläche: in m ² | 2083 | Länge in m: | 96 |
| Bestandestyp: | 0204 Streuobstbestand (Streuobstwiese/-weide, Obstbaumreihen) | | | | |
| Charakteristik: | Bearbeiter: TB Stöckl; Pfleger | | | | |
| lfd. Nummer: | 3345 | Fläche: in m ² | 393 | Länge in m: | 38 |
| Bestandestyp: | 0204 Streuobstbestand (Streuobstwiese/-weide, Obstbaumreihen) | | | | |
| Charakteristik: | Bearbeiter: TB Stöckl; Pfleger | | | | |

| | | | | | |
|-----------------|--|---------------------------|-------------|-------------|------------|
| lfd. Nummer: | 3346 | Fläche: in m ² | 1496 | Länge in m: | 94 |
| Bestandestyp: | 0204 Streuobstbestand (Streuobstwiese/-weide, Obstbaumreihen) | | | | |
| Charakteristik: | Bearbeiter: TB Stöckl; Pfleger | | | | |
| lfd. Nummer: | 3347 | Fläche: in m ² | 1946 | Länge in m: | 108 |
| Bestandestyp: | 0204 Streuobstbestand (Streuobstwiese/-weide, Obstbaumreihen) | | | | |
| Charakteristik: | Bearbeiter: TB Stöckl; Pfleger | | | | |
| lfd. Nummer: | 3348 | Fläche: in m ² | 1015 | Länge in m: | 64 |
| Bestandestyp: | 0204 Streuobstbestand (Streuobstwiese/-weide, Obstbaumreihen) | | | | |
| Charakteristik: | Bearbeiter: TB Stöckl; Pfleger | | | | |
| lfd. Nummer: | 3349 | Fläche: in m ² | 9030 | Länge in m: | 369 |
| Bestandestyp: | 0204 Streuobstbestand (Streuobstwiese/-weide, Obstbaumreihen) | | | | |
| Charakteristik: | Bearbeiter: TB Stöckl; Pfleger | | | | |
| lfd. Nummer: | 3350 | Fläche: in m ² | 1181 | Länge in m: | 88 |
| Bestandestyp: | 0204 Streuobstbestand (Streuobstwiese/-weide, Obstbaumreihen) | | | | |
| Charakteristik: | Bearbeiter: TB Stöckl; Pfleger | | | | |
| lfd. Nummer: | 3351 | Fläche: in m ² | 7889 | Länge in m: | 338 |
| Bestandestyp: | 0204 Streuobstbestand (Streuobstwiese/-weide, Obstbaumreihen) | | | | |
| Charakteristik: | Bearbeiter: TB Stöckl; Pfleger | | | | |
| lfd. Nummer: | 3352 | Fläche: in m ² | 1174 | Länge in m: | 77 |
| Bestandestyp: | 0204 Streuobstbestand (Streuobstwiese/-weide, Obstbaumreihen) | | | | |
| Charakteristik: | Bearbeiter: TB Stöckl; Pfleger | | | | |
| lfd. Nummer: | 3353 | Fläche: in m ² | 1220 | Länge in m: | 84 |
| Bestandestyp: | 0204 Streuobstbestand (Streuobstwiese/-weide, Obstbaumreihen) | | | | |
| Charakteristik: | Bearbeiter: TB Stöckl; Pfleger | | | | |
| lfd. Nummer: | 3354 | Fläche: in m ² | 1876 | Länge in m: | 141 |
| Bestandestyp: | 0204 Streuobstbestand (Streuobstwiese/-weide, Obstbaumreihen) | | | | |
| Charakteristik: | Bearbeiter: TB Stöckl; Pfleger | | | | |
| lfd. Nummer: | 3355 | Fläche: in m ² | 4563 | Länge in m: | 179 |
| Bestandestyp: | 0204 Streuobstbestand (Streuobstwiese/-weide, Obstbaumreihen) | | | | |
| Charakteristik: | Bearbeiter: TB Stöckl; Pfleger | | | | |
| lfd. Nummer: | 3356 | Fläche: in m ² | 618 | Länge in m: | 58 |
| Bestandestyp: | 0204 Streuobstbestand (Streuobstwiese/-weide, Obstbaumreihen) | | | | |
| Charakteristik: | Bearbeiter: TB Stöckl; Pfleger | | | | |
| lfd. Nummer: | 3357 | Fläche: in m ² | 805 | Länge in m: | 58 |
| Bestandestyp: | 0204 Streuobstbestand (Streuobstwiese/-weide, Obstbaumreihen) | | | | |
| Charakteristik: | Bearbeiter: TB Stöckl; Pfleger | | | | |

| | | | | | |
|-----------------|--|---------------------------|-------------|-------------|------------|
| lfd. Nummer: | 3358 | Fläche: in m ² | 471 | Länge in m: | 42 |
| Bestandestyp: | 0204 Streuobstbestand (Streuobstwiese/-weide, Obstbaumreihen) | | | | |
| Charakteristik: | Bearbeiter: TB Stöckl; Pfleger | | | | |
| lfd. Nummer: | 3359 | Fläche: in m ² | 1123 | Länge in m: | 80 |
| Bestandestyp: | 0204 Streuobstbestand (Streuobstwiese/-weide, Obstbaumreihen) | | | | |
| Charakteristik: | Bearbeiter: TB Stöckl; Pfleger | | | | |
| lfd. Nummer: | 3360 | Fläche: in m ² | 269 | Länge in m: | 38 |
| Bestandestyp: | 0204 Streuobstbestand (Streuobstwiese/-weide, Obstbaumreihen) | | | | |
| Charakteristik: | Bearbeiter: TB Stöckl; Pfleger | | | | |
| lfd. Nummer: | 3361 | Fläche: in m ² | 1859 | Länge in m: | 87 |
| Bestandestyp: | 0204 Streuobstbestand (Streuobstwiese/-weide, Obstbaumreihen) | | | | |
| Charakteristik: | Bearbeiter: TB Stöckl; Pfleger | | | | |
| lfd. Nummer: | 3362 | Fläche: in m ² | 3861 | Länge in m: | 132 |
| Bestandestyp: | 0204 Streuobstbestand (Streuobstwiese/-weide, Obstbaumreihen) | | | | |
| Charakteristik: | Bearbeiter: TB Stöckl; Pfleger | | | | |
| lfd. Nummer: | 3363 | Fläche: in m ² | 3311 | Länge in m: | 134 |
| Bestandestyp: | 0204 Streuobstbestand (Streuobstwiese/-weide, Obstbaumreihen) | | | | |
| Charakteristik: | Bearbeiter: TB Stöckl; Pfleger | | | | |
| lfd. Nummer: | 3364 | Fläche: in m ² | 1049 | Länge in m: | 76 |
| Bestandestyp: | 0204 Streuobstbestand (Streuobstwiese/-weide, Obstbaumreihen) | | | | |
| Charakteristik: | Bearbeiter: TB Stöckl; Pfleger | | | | |
| lfd. Nummer: | 3365 | Fläche: in m ² | 951 | Länge in m: | 76 |
| Bestandestyp: | 0204 Streuobstbestand (Streuobstwiese/-weide, Obstbaumreihen) | | | | |
| Charakteristik: | Bearbeiter: TB Stöckl; Pfleger | | | | |
| lfd. Nummer: | 3366 | Fläche: in m ² | 1113 | Länge in m: | 69 |
| Bestandestyp: | 0204 Streuobstbestand (Streuobstwiese/-weide, Obstbaumreihen) | | | | |
| Charakteristik: | Bearbeiter: TB Stöckl; Pfleger | | | | |
| lfd. Nummer: | 3367 | Fläche: in m ² | 2098 | Länge in m: | 131 |
| Bestandestyp: | 0204 Streuobstbestand (Streuobstwiese/-weide, Obstbaumreihen) | | | | |
| Charakteristik: | Bearbeiter: TB Stöckl; Pfleger | | | | |
| lfd. Nummer: | 3368 | Fläche: in m ² | 1643 | Länge in m: | 81 |
| Bestandestyp: | 0204 Streuobstbestand (Streuobstwiese/-weide, Obstbaumreihen) | | | | |
| Charakteristik: | Bearbeiter: TB Stöckl; Pfleger | | | | |
| lfd. Nummer: | 3369 | Fläche: in m ² | 503 | Länge in m: | 48 |
| Bestandestyp: | 0204 Streuobstbestand (Streuobstwiese/-weide, Obstbaumreihen) | | | | |
| Charakteristik: | Bearbeiter: TB Stöckl; Pfleger | | | | |

| | | | | | |
|-----------------|--|---------------------------|-------------|-------------|------------|
| lfd. Nummer: | 3370 | Fläche: in m ² | 5039 | Länge in m: | 180 |
| Bestandestyp: | 0204 Streuobstbestand (Streuobstwiese/-weide, Obstbaumreihen) | | | | |
| Charakteristik: | Bearbeiter: TB Stöckl; Pfleger | | | | |
| lfd. Nummer: | 3371 | Fläche: in m ² | 1044 | Länge in m: | 79 |
| Bestandestyp: | 0204 Streuobstbestand (Streuobstwiese/-weide, Obstbaumreihen) | | | | |
| Charakteristik: | Bearbeiter: TB Stöckl; Pfleger | | | | |
| lfd. Nummer: | 3372 | Fläche: in m ² | 808 | Länge in m: | 74 |
| Bestandestyp: | 0204 Streuobstbestand (Streuobstwiese/-weide, Obstbaumreihen) | | | | |
| Charakteristik: | Bearbeiter: TB Stöckl; Pfleger | | | | |
| lfd. Nummer: | 3373 | Fläche: in m ² | 6130 | Länge in m: | 330 |
| Bestandestyp: | 0204 Streuobstbestand (Streuobstwiese/-weide, Obstbaumreihen) | | | | |
| Charakteristik: | Bearbeiter: TB Stöckl; Pfleger | | | | |
| lfd. Nummer: | 3374 | Fläche: in m ² | 178 | Länge in m: | 28 |
| Bestandestyp: | 0204 Streuobstbestand (Streuobstwiese/-weide, Obstbaumreihen) | | | | |
| Charakteristik: | Bearbeiter: TB Stöckl; Pfleger | | | | |
| lfd. Nummer: | 3375 | Fläche: in m ² | 168 | Länge in m: | 26 |
| Bestandestyp: | 0204 Streuobstbestand (Streuobstwiese/-weide, Obstbaumreihen) | | | | |
| Charakteristik: | Bearbeiter: TB Stöckl; Pfleger | | | | |
| lfd. Nummer: | 3376 | Fläche: in m ² | 1679 | Länge in m: | 89 |
| Bestandestyp: | 0204 Streuobstbestand (Streuobstwiese/-weide, Obstbaumreihen) | | | | |
| Charakteristik: | Bearbeiter: TB Stöckl; Pfleger | | | | |
| lfd. Nummer: | 3377 | Fläche: in m ² | 582 | Länge in m: | 51 |
| Bestandestyp: | 0204 Streuobstbestand (Streuobstwiese/-weide, Obstbaumreihen) | | | | |
| Charakteristik: | Bearbeiter: TB Stöckl; Pfleger | | | | |
| lfd. Nummer: | 3378 | Fläche: in m ² | 625 | Länge in m: | 57 |
| Bestandestyp: | 0204 Streuobstbestand (Streuobstwiese/-weide, Obstbaumreihen) | | | | |
| Charakteristik: | Bearbeiter: TB Stöckl; Pfleger | | | | |
| lfd. Nummer: | 3379 | Fläche: in m ² | 1148 | Länge in m: | 80 |
| Bestandestyp: | 0204 Streuobstbestand (Streuobstwiese/-weide, Obstbaumreihen) | | | | |
| Charakteristik: | Bearbeiter: TB Stöckl; Pfleger | | | | |
| lfd. Nummer: | 3380 | Fläche: in m ² | 197 | Länge in m: | 33 |
| Bestandestyp: | 0204 Streuobstbestand (Streuobstwiese/-weide, Obstbaumreihen) | | | | |
| Charakteristik: | Bearbeiter: TB Stöckl; Pfleger | | | | |
| lfd. Nummer: | 3381 | Fläche: in m ² | 3733 | Länge in m: | 141 |
| Bestandestyp: | 0204 Streuobstbestand (Streuobstwiese/-weide, Obstbaumreihen) | | | | |
| Charakteristik: | Bearbeiter: TB Stöckl; Pfleger | | | | |

| | | | | | |
|-----------------|--|---------------------------|--------------|-------------|------------|
| lfd. Nummer: | 3382 | Fläche: in m ² | 2736 | Länge in m: | 195 |
| Bestandestyp: | 0204 Streuobstbestand (Streuobstwiese/-weide, Obstbaumreihen) | | | | |
| Charakteristik: | Bearbeiter: TB Stöckl; Pfleger | | | | |
| lfd. Nummer: | 3383 | Fläche: in m ² | 388 | Länge in m: | 47 |
| Bestandestyp: | 0204 Streuobstbestand (Streuobstwiese/-weide, Obstbaumreihen) | | | | |
| Charakteristik: | Bearbeiter: TB Stöckl; Pfleger | | | | |
| lfd. Nummer: | 3384 | Fläche: in m ² | 133 | Länge in m: | 24 |
| Bestandestyp: | 0204 Streuobstbestand (Streuobstwiese/-weide, Obstbaumreihen) | | | | |
| Charakteristik: | Bearbeiter: TB Stöckl; Pfleger | | | | |
| lfd. Nummer: | 3386 | Fläche: in m ² | 38 | Länge in m: | 13 |
| Bestandestyp: | 0401 Stehendes Gewässer | | | | |
| Charakteristik: | Naturferner Löschteich, betonierte Ufergp26 | | | | |
| | Bearbeiter: TB Stöckl; Pfleger | | | | |
| lfd. Nummer: | 3387 | Fläche: in m ² | 20016 | Länge in m: | 629 |
| Bestandestyp: | 0202 Uferbegleitgehölz | | | | |
| Charakteristik: | Baumschicht 15m hoch: Esche, Schwarzerle, Bergahorn, Birke; Strauchschicht 3m hoch: Hasel, Holler, Schwarzerle; Krautschicht: Brennnessel, Himbeere; Krautsaum vorhanden gp39 | | | | |
| | Bearbeiter: TB Stöckl; Pfleger | | | | |
| lfd. Nummer: | 3388 | Fläche: in m ² | 423 | Länge in m: | 37 |
| Bestandestyp: | 0401 Stehendes Gewässer | | | | |
| Charakteristik: | naturnferne Fischzuchtanlage gp40 | | | | |
| | Bearbeiter: TB Stöckl; Pfleger | | | | |
| lfd. Nummer: | 3391 | Fläche: in m ² | 8774 | Länge in m: | 262 |
| Bestandestyp: | 0202 Uferbegleitgehölz | | | | |
| Charakteristik: | Baumschicht 20m hoch: Schwarzerle, Esche, Eiche, Silberweide, Bergahorn; Strauchschicht 3m hoch: Weiden, Hasel, Bergahorn, Hartriegel, Pfaffenkäppchen; Krautschicht: Brennnessel, Rohrglanzgras, Brombeere, Himbeere gp47 | | | | |
| | Bearbeiter: TB Stöckl; Pfleger | | | | |
| lfd. Nummer: | 3393 | Fläche: in m ² | 11507 | Länge in m: | 223 |
| Bestandestyp: | 0103 Laub-Nadel-Mischwald/Laub-Nadelholz-Mischforst | | | | |
| Charakteristik: | Bearbeiter: TB Stöckl; Pfleger | | | | |
| lfd. Nummer: | 3394 | Fläche: in m ² | 573 | Länge in m: | 50 |
| Bestandestyp: | 0401 Stehendes Gewässer | | | | |
| Charakteristik: | Naturnaher Fischteich: Ufer flach, Verlandung mit Seggen gp6 | | | | |
| | Bearbeiter: TB Stöckl; Pfleger | | | | |
| lfd. Nummer: | 3395 | Fläche: in m ² | 441 | Länge in m: | 43 |
| Bestandestyp: | 0201 Kleinstwaldfläche ("Feldgehölz"), Gebüsch oder Baumgruppe unter 1000m² | | | | |
| Charakteristik: | Baumschicht 20m hoch, Deckung 60%: Esche, Eiche, Fichte; Strauchschicht 4m hoch, Deckung 40%: Schwarzerle, Pfaffenkäppchen, Holler, Eiche, Hasel; Krautschicht Deckung 90%: Brombeere, Brennnessel, Seegrass, Knäuelgras ap7 | | | | |
| | Bearbeiter: TB Stöckl; Pfleger | | | | |
| lfd. Nummer: | 4001 | Fläche: in m ² | 320 | Länge in m: | 64 |
| Bestandestyp: | 0210 Markante (landschaftsprägende) Geländeböschung | | | | |
| Charakteristik: | 3m hoch, 5m breit, mäßig steil, O-exponiert, mit Hecke, Sukzession ap65 | | | | |
| | Bearbeiter: TB Stöckl; Pfleger | | | | |

| | | | | | |
|-----------------|--|---------------------------|-------------|-------------|------------|
| lfd. Nummer: | 4002 | Fläche: in m ² | 1296 | Länge in m: | 324 |
| Bestandestyp: | 0210 Markante (landschaftsprägende) Geländeböschung | | | | |
| Charakteristik: | 2m hoch, 4m breit, mäßig steil, mit Hecke ap70 | | | | |
| | Bearbeiter: TB Stöckl; Pfleger | | | | |
| lfd. Nummer: | 4003 | Fläche: in m ² | 2376 | Länge in m: | 396 |
| Bestandestyp: | 0210 Markante (landschaftsprägende) Geländeböschung | | | | |
| Charakteristik: | Hohlweg 3m tief, Böschungen 5m breit, steil bis mäßig steil, mit Laubwald ap69 | | | | |
| | Bearbeiter: TB Stöckl; Pfleger | | | | |
| lfd. Nummer: | 4004 | Fläche: in m ² | 508 | Länge in m: | 127 |
| Bestandestyp: | 0210 Markante (landschaftsprägende) Geländeböschung | | | | |
| Charakteristik: | hoher Rain: 2m hoch, 4m breit, mäßig steil, mit Intesivwiesensukzession ap49 | | | | |
| | Bearbeiter: TB Stöckl; Pfleger | | | | |
| lfd. Nummer: | 4005 | Fläche: in m ² | 668 | Länge in m: | 167 |
| Bestandestyp: | 0210 Markante (landschaftsprägende) Geländeböschung | | | | |
| Charakteristik: | Hohlweg: 4m breit, 2m tief, mäßig steil, mit Hecke ap79 | | | | |
| | Bearbeiter: TB Stöckl; Pfleger | | | | |
| lfd. Nummer: | 4006 | Fläche: in m ² | 864 | Länge in m: | 144 |
| Bestandestyp: | 0210 Markante (landschaftsprägende) Geländeböschung | | | | |
| Charakteristik: | 3m hoch, 6m breit, mäßig steil, mit Hecke, SW-exponiert ap86 | | | | |
| | Bearbeiter: TB Stöckl; Pfleger | | | | |
| lfd. Nummer: | 4007 | Fläche: in m ² | 378 | Länge in m: | 63 |
| Bestandestyp: | 0210 Markante (landschaftsprägende) Geländeböschung | | | | |
| Charakteristik: | 3m hoch, 6m breit, mäßig steil, mit Hecke, SO-exponiert ap85 | | | | |
| | Bearbeiter: TB Stöckl; Pfleger | | | | |
| lfd. Nummer: | 4008 | Fläche: in m ² | 774 | Länge in m: | 129 |
| Bestandestyp: | 0210 Markante (landschaftsprägende) Geländeböschung | | | | |
| Charakteristik: | 3m hoch, 6m breit, mäßig steil, mit Hecke, N-exponiert ap84 | | | | |
| | Bearbeiter: TB Stöckl; Pfleger | | | | |
| lfd. Nummer: | 4009 | Fläche: in m ² | 348 | Länge in m: | 58 |
| Bestandestyp: | 0210 Markante (landschaftsprägende) Geländeböschung | | | | |
| Charakteristik: | 4m hoch, 6m breit, mäßig steil, SO-exponiert, mit Hecke ap12 | | | | |
| | Bearbeiter: TB Stöckl; Pfleger | | | | |
| lfd. Nummer: | 4010 | Fläche: in m ² | 465 | Länge in m: | 155 |
| Bestandestyp: | 0210 Markante (landschaftsprägende) Geländeböschung | | | | |
| Charakteristik: | Rain 1,5m hoch, 3m breit, mäßig steil, mit Sukzession, W-exponiert ap9 | | | | |
| | Bearbeiter: TB Stöckl; Pfleger | | | | |
| lfd. Nummer: | 4011 | Fläche: in m ² | 745 | Länge in m: | 149 |
| Bestandestyp: | 0210 Markante (landschaftsprägende) Geländeböschung | | | | |
| Charakteristik: | Böschung tw. von Sandgrube: 3m hoch, 5m breit, steil, mit Hecke ap6 | | | | |
| | Bearbeiter: TB Stöckl; Pfleger | | | | |
| lfd. Nummer: | 4012 | Fläche: in m ² | 1122 | Länge in m: | 187 |
| Bestandestyp: | 0210 Markante (landschaftsprägende) Geländeböschung | | | | |
| Charakteristik: | 3m hoch, 6m breit, mäßig steil, O-exponiert, mit Hecke ap21 | | | | |
| | Bearbeiter: TB Stöckl; Pfleger | | | | |
| lfd. Nummer: | 4013 | Fläche: in m ² | 290 | Länge in m: | 58 |
| Bestandestyp: | 0210 Markante (landschaftsprägende) Geländeböschung | | | | |
| Charakteristik: | 3m hoch, 5m breit, mäßig steil, O-exponiert, mit Hecke ap22 | | | | |
| | Bearbeiter: TB Stöckl; Pfleger | | | | |

| | | | | | |
|-----------------|--|---------------------------|-------------|-------------|------------|
| lfd. Nummer: | 4014 | Fläche: in m ² | 1170 | Länge in m: | 195 |
| Bestandestyp: | 0210 Markante (landschaftsprägende) Geländeböschung | | | | |
| Charakteristik: | 3m hoch, 6m breit, mäßig steil bis steil, mit Hecke ap15 | | | | |
| | Bearbeiter: TB Stöckl; Pfleger | | | | |
| lfd. Nummer: | 4015 | Fläche: in m ² | 318 | Länge in m: | 159 |
| Bestandestyp: | 0210 Markante (landschaftsprägende) Geländeböschung | | | | |
| Charakteristik: | Stufenrain: 1,5m hoch, 2m breit, mäßig steil, mit Sukzession, Hecke, O-exponiert ap14 | | | | |
| | Bearbeiter: TB Stöckl; Pfleger | | | | |
| lfd. Nummer: | 4016 | Fläche: in m ² | 2208 | Länge in m: | 368 |
| Bestandestyp: | 0210 Markante (landschaftsprägende) Geländeböschung | | | | |
| Charakteristik: | 4m hoch, 6m breit, steil, mit Hecke ap38 | | | | |
| | Bearbeiter: TB Stöckl; Pfleger | | | | |
| lfd. Nummer: | 4017 | Fläche: in m ² | 2709 | Länge in m: | 387 |
| Bestandestyp: | 0210 Markante (landschaftsprägende) Geländeböschung | | | | |
| Charakteristik: | Hohlweg 4m tief, Böschungen je 7m breit, mäßig steil, mit Hecke, Obstbäumen ap41 | | | | |
| | Bearbeiter: TB Stöckl; Pfleger | | | | |
| lfd. Nummer: | 4018 | Fläche: in m ² | 1086 | Länge in m: | 181 |
| Bestandestyp: | 0210 Markante (landschaftsprägende) Geländeböschung | | | | |
| Charakteristik: | 4m hoch, 7m breit, mäßig steil, O-exponiert, mit Hecke ap40 | | | | |
| | Bearbeiter: TB Stöckl; Pfleger | | | | |
| lfd. Nummer: | 4019 | Fläche: in m ² | 1044 | Länge in m: | 174 |
| Bestandestyp: | 0210 Markante (landschaftsprägende) Geländeböschung | | | | |
| Charakteristik: | 4m hoch, 6m breit, steil, mit Hecke; Übergang in Hohlweg ap35 | | | | |
| | Bearbeiter: TB Stöckl; Pfleger | | | | |
| lfd. Nummer: | 4020 | Fläche: in m ² | 186 | Länge in m: | 93 |
| Bestandestyp: | 0210 Markante (landschaftsprägende) Geländeböschung | | | | |
| Charakteristik: | Stufenrain: 1,5m hoch 2m breit, steil ap71 | | | | |
| | Bearbeiter: TB Stöckl; Pfleger | | | | |
| lfd. Nummer: | 4021 | Fläche: in m ² | 262 | Länge in m: | 131 |
| Bestandestyp: | 0210 Markante (landschaftsprägende) Geländeböschung | | | | |
| Charakteristik: | Stufenrain: 1,5m hoch 2m breit, steil, N-exponiert ap72 | | | | |
| | Bearbeiter: TB Stöckl; Pfleger | | | | |
| lfd. Nummer: | 4022 | Fläche: in m ² | 432 | Länge in m: | 108 |
| Bestandestyp: | 0210 Markante (landschaftsprägende) Geländeböschung | | | | |
| Charakteristik: | Stufenrain mit Baumreihe, Einzelbaum: 2m hoch, 4m breit, mäßig steil, O-exponiert ap73 | | | | |
| | Bearbeiter: TB Stöckl; Pfleger | | | | |
| lfd. Nummer: | 4023 | Fläche: in m ² | 6076 | Länge in m: | 868 |
| Bestandestyp: | 0210 Markante (landschaftsprägende) Geländeböschung | | | | |
| Charakteristik: | Böschungssystem südliche von Raab: bis 4m hoch, bis 7m breit ap29 | | | | |
| | Bearbeiter: TB Stöckl; Pfleger | | | | |
| lfd. Nummer: | 4024 | Fläche: in m ² | 330 | Länge in m: | 110 |
| Bestandestyp: | 0210 Markante (landschaftsprägende) Geländeböschung | | | | |
| Charakteristik: | 2m hoch, 3m breit, steil ap30 | | | | |
| | Bearbeiter: TB Stöckl; Pfleger | | | | |
| lfd. Nummer: | 4025 | Fläche: in m ² | 2520 | Länge in m: | 504 |
| Bestandestyp: | 0210 Markante (landschaftsprägende) Geländeböschung | | | | |
| Charakteristik: | Hohlweg: 3,5m tief, Böschungen je 5m breit, mäßig steil bis steil, mit Hecke ap28 | | | | |
| | Bearbeiter: TB Stöckl; Pfleger | | | | |

| | | | | | |
|-----------------|---|---------------------------|--------------|-------------|------------|
| lfd. Nummer: | 5001 | Fläche: in m ² | 4912 | Länge in m: | 365 |
| Bestandestyp: | 0210 Markante (landschaftsprägende) Geländeböschung | | | | |
| Charakteristik: | 4m hoch, bis 19m breit, mäßig steil, mit Obstbäumen, Hecke ap52 | | | | |
| | Bearbeiter: TB Stöckl; Pfleger | | | | |
| lfd. Nummer: | 5002 | Fläche: in m ² | 3772 | Länge in m: | 188 |
| Bestandestyp: | 0210 Markante (landschaftsprägende) Geländeböschung | | | | |
| Charakteristik: | Tiefer Tobel: 15m tief, bis 20m breite Böschungen, steil, mit Laubwald ap74 | | | | |
| | Bearbeiter: TB Stöckl; Pfleger | | | | |
| lfd. Nummer: | 5003 | Fläche: in m ² | 12598 | Länge in m: | 381 |
| Bestandestyp: | 0210 Markante (landschaftsprägende) Geländeböschung | | | | |
| Charakteristik: | eher flacher Tobel: 6m tief, Böschungen bis 15m breit, mit Obstbäumen, Hecke, Fettwiesensukzession, Schafweide ap76 | | | | |
| | Bearbeiter: TB Stöckl; Pfleger | | | | |
| lfd. Nummer: | 5004 | Fläche: in m ² | 24899 | Länge in m: | 859 |
| Bestandestyp: | 0210 Markante (landschaftsprägende) Geländeböschung | | | | |
| Charakteristik: | Bis 15m hoch, bis 50m breit, steil bis mäßig steil, mit Mischwald ap77 | | | | |
| | Bearbeiter: TB Stöckl; Pfleger | | | | |
| lfd. Nummer: | 5005 | Fläche: in m ² | 5534 | Länge in m: | 223 |
| Bestandestyp: | 0210 Markante (landschaftsprägende) Geländeböschung | | | | |
| Charakteristik: | Hohlweg/Tobel: 7m tief, bis 15m breite Böschungen, mit Laubwald ap78 | | | | |
| | Bearbeiter: TB Stöckl; Pfleger | | | | |
| lfd. Nummer: | 5006 | Fläche: in m ² | 5874 | Länge in m: | 388 |
| Bestandestyp: | 0210 Markante (landschaftsprägende) Geländeböschung | | | | |
| Charakteristik: | Hohlweg 5m tief, Böschungen bis 15m breit, mit Laubwald ap50 | | | | |
| | Bearbeiter: TB Stöckl; Pfleger | | | | |
| lfd. Nummer: | 5007 | Fläche: in m ² | 1162 | Länge in m: | 73 |
| Bestandestyp: | 0210 Markante (landschaftsprägende) Geländeböschung | | | | |
| Charakteristik: | Hohlweg/Materialentnahmestelle: 5m tief, Böschungen je 10m breit; mit Hecke ap47 | | | | |
| | Bearbeiter: TB Stöckl; Pfleger | | | | |
| lfd. Nummer: | 5008 | Fläche: in m ² | 2561 | Länge in m: | 181 |
| Bestandestyp: | 0210 Markante (landschaftsprägende) Geländeböschung | | | | |
| Charakteristik: | 8m hoch, bis 25m breit, N-exponiert, mit Mischwald, Großröhricht ap46 | | | | |
| | Bearbeiter: TB Stöckl; Pfleger | | | | |
| lfd. Nummer: | 5009 | Fläche: in m ² | 1726 | Länge in m: | 168 |
| Bestandestyp: | 0210 Markante (landschaftsprägende) Geländeböschung | | | | |
| Charakteristik: | 5m hoch, 13m breit, mäßig steil, N-exponiert, mit Laubwald ap87 | | | | |
| | Bearbeiter: TB Stöckl; Pfleger | | | | |
| lfd. Nummer: | 5010 | Fläche: in m ² | 7910 | Länge in m: | 312 |
| Bestandestyp: | 0210 Markante (landschaftsprägende) Geländeböschung | | | | |
| Charakteristik: | Hohlweg: 5m tief, Böschungen je 14m breit, mit Laubwald ap83 | | | | |
| | Bearbeiter: TB Stöckl; Pfleger | | | | |
| lfd. Nummer: | 5011 | Fläche: in m ² | 3433 | Länge in m: | 166 |
| Bestandestyp: | 0210 Markante (landschaftsprägende) Geländeböschung | | | | |
| Charakteristik: | 5m hoch, 30m breit, mäßig steil, N-exponiert, mit Laubwald ap87 | | | | |
| | Bearbeiter: TB Stöckl; Pfleger | | | | |
| lfd. Nummer: | 5012 | Fläche: in m ² | 3605 | Länge in m: | 232 |
| Bestandestyp: | 0210 Markante (landschaftsprägende) Geländeböschung | | | | |
| Charakteristik: | 10m hoch, bis 25m breit, mit Sukzession, Fichtenforst ap11 | | | | |
| | Bearbeiter: TB Stöckl; Pfleger | | | | |

| | | | | | |
|-----------------|---|---------------------------|-------------|-------------|------------|
| lfd. Nummer: | 5013 | Fläche: in m ² | 5804 | Länge in m: | 227 |
| Bestandestyp: | 0210 Markante (landschaftsprägende) Geländeböschung | | | | |
| Charakteristik: | 10m hoch, bis 35m breit, O-exponiert, mit Laubwald ap1 | | | | |
| | Bearbeiter: TB Stöckl; Pfleger | | | | |
| lfd. Nummer: | 5014 | Fläche: in m ² | 1038 | Länge in m: | 74 |
| Bestandestyp: | 0210 Markante (landschaftsprägende) Geländeböschung | | | | |
| Charakteristik: | ehemalige Sandgrube: 5m hoch, 15m breit, mäßig steil bis steil, mit Feldgehölz ap2 | | | | |
| | Bearbeiter: TB Stöckl; Pfleger | | | | |
| lfd. Nummer: | 5015 | Fläche: in m ² | 4782 | Länge in m: | 208 |
| Bestandestyp: | 0210 Markante (landschaftsprägende) Geländeböschung | | | | |
| Charakteristik: | 15m hoch, bis 40m breit, mäßig steil, N-exponiert, mit Hecke, Obstbäumen ap8 | | | | |
| | Bearbeiter: TB Stöckl; Pfleger | | | | |
| lfd. Nummer: | 5016 | Fläche: in m ² | 1867 | Länge in m: | 163 |
| Bestandestyp: | 0210 Markante (landschaftsprägende) Geländeböschung | | | | |
| Charakteristik: | 4m hoch, bis 25m breit, mäßig steil, mit Obstbäumen ap26 | | | | |
| | Bearbeiter: TB Stöckl; Pfleger | | | | |
| lfd. Nummer: | 5017 | Fläche: in m ² | 662 | Länge in m: | 56 |
| Bestandestyp: | 0210 Markante (landschaftsprägende) Geländeböschung | | | | |
| Charakteristik: | Ehemalige Sandgrube: 6m hoch, 15m breit, steil, W-exponiert, mit Feldgehölz ap24 | | | | |
| | Bearbeiter: TB Stöckl; Pfleger | | | | |
| lfd. Nummer: | 5018 | Fläche: in m ² | 3077 | Länge in m: | 238 |
| Bestandestyp: | 0210 Markante (landschaftsprägende) Geländeböschung | | | | |
| Charakteristik: | Böschung, tw. Hohlweg: 6m hoch, bis 20m breit, mit Laubwald, Hecke ap27 | | | | |
| | Bearbeiter: TB Stöckl; Pfleger | | | | |
| lfd. Nummer: | 5019 | Fläche: in m ² | 3188 | Länge in m: | 202 |
| Bestandestyp: | 0210 Markante (landschaftsprägende) Geländeböschung | | | | |
| Charakteristik: | 9m hoch, bis 25m breit, W-exponiert, mit Laubwald ap17 | | | | |
| | Bearbeiter: TB Stöckl; Pfleger | | | | |
| lfd. Nummer: | 5020 | Fläche: in m ² | 3178 | Länge in m: | 278 |
| Bestandestyp: | 0210 Markante (landschaftsprägende) Geländeböschung | | | | |
| Charakteristik: | bis 8m hoch, bis 25m breit, mäßig steil, mit Sukzession, Magerwiese ap13 | | | | |
| | Bearbeiter: TB Stöckl; Pfleger | | | | |
| lfd. Nummer: | 5021 | Fläche: in m ² | 1412 | Länge in m: | 109 |
| Bestandestyp: | 0210 Markante (landschaftsprägende) Geländeböschung | | | | |
| Charakteristik: | Böschung ehemaliger Sandgrube: 8m hoch, bis 20m breit, NW-exponiert, mit Laubwald ap33 | | | | |
| | Bearbeiter: TB Stöckl; Pfleger | | | | |
| lfd. Nummer: | 5022 | Fläche: in m ² | 2438 | Länge in m: | 147 |
| Bestandestyp: | 0210 Markante (landschaftsprägende) Geländeböschung | | | | |
| Charakteristik: | 5m hoch, bis 15m breit, SW-exponiert, mit Hecke ap45 | | | | |
| | Bearbeiter: TB Stöckl; Pfleger | | | | |
| lfd. Nummer: | 5023 | Fläche: in m ² | 4295 | Länge in m: | 296 |
| Bestandestyp: | 0210 Markante (landschaftsprägende) Geländeböschung | | | | |
| Charakteristik: | 8m hoch, bis 25m breit, steil bis mäßig steil, mit Hecke; Übergang in Hohlweg ap35 | | | | |
| | Bearbeiter: TB Stöckl; Pfleger | | | | |
| lfd. Nummer: | 5024 | Fläche: in m ² | 8117 | Länge in m: | 353 |
| Bestandestyp: | 0210 Markante (landschaftsprägende) Geländeböschung | | | | |
| Charakteristik: | Tobel, bis 4m tief, Böschungen bis 16m breit, mäßig steil, mit Intensivwiesensukzession, Hecke ap44 | | | | |
| | Bearbeiter: TB Stöckl; Pfleger | | | | |

lfd. Nummer: **5025** Fläche: in m² **4417** Länge in m: **327**
 Bestandestyp: **0210 Markante (landschaftsprägende) Geländeböschung**
 Charakteristik: 10m hoch, bis 20m breit, N-exponiert, steil, mit Laubwald ap43
 Bearbeiter: TB Stöckl; Pfleger

lfd. Nummer: **5026** Fläche: in m² **4541** Länge in m: **187**
 Bestandestyp: **0210 Markante (landschaftsprägende) Geländeböschung**
 Charakteristik: hohe Böschung zur Pram hin: bis 25m hoch, bis 70m breit, SW-eponiert, mit Mischwals, Laubwald ap90
 Bearbeiter: TB Stöckl; Pfleger

lfd. Nummer: **5027** Fläche: in m² **30065** Länge in m: **511**
 Bestandestyp: **0210 Markante (landschaftsprägende) Geländeböschung**
 Charakteristik: hohe Böschung zur Pram hin: bis 25m hoch, bis 70m breit, SW-eponiert, mit Mischwals, Laubwald ap90
 Bearbeiter: TB Stöckl; Pfleger

lfd. Nummer: **5028** Fläche: in m² **24222** Länge in m: **622**
 Bestandestyp: **0210 Markante (landschaftsprägende) Geländeböschung**
 Charakteristik: hohe Böschung zur Pram hin: bis 25m hoch, bis 70m breit, SW-eponiert, mit Mischwals, Laubwald ap90
 Bearbeiter: TB Stöckl; Pfleger

lfd. Nummer: **5029** Fläche: in m² **7175** Länge in m: **429**
 Bestandestyp: **0210 Markante (landschaftsprägende) Geländeböschung**
 Charakteristik: Hohlweg: 5m tief, Böschung je 10m breit, mäßig steil, mit Hecke, Obstbäumen, Sukzession ap61
 Bearbeiter: TB Stöckl; Pfleger

lfd. Nummer: **5030** Fläche: in m² **822** Länge in m: **60**
 Bestandestyp: **0210 Markante (landschaftsprägende) Geländeböschung**
 Charakteristik: 5m hoch, bis 20m breit, mäßig steil, W-exponiert, mit Feldgehölz ap58
 Bearbeiter: TB Stöckl; Pfleger

lfd. Nummer: **5031** Fläche: in m² **11487** Länge in m: **600**
 Bestandestyp: **0210 Markante (landschaftsprägende) Geländeböschung**
 Charakteristik: hohe Böschung entlang der Raab: bis 20m hoch, 35m breit, mäßig steil bis steil, mit Mischwald, Laubwald ap31
 Bearbeiter: TB Stöckl; Pfleger

lfd. Nummer: **5032** Fläche: in m² **2458** Länge in m: **307**
 Bestandestyp: **0210 Markante (landschaftsprägende) Geländeböschung**
 Charakteristik: bis 10m hoch, 15m breit, steil, stellenweise senkrecht mit offenem Löß, W-exponiert ap37
 Bearbeiter: TB Stöckl; Pfleger

Anhang 3

Karten