



LAND

OBERÖSTERREICH

Naturraumkartierung Oberösterreich

Landschaftserhebung
Gemeinde Rainbach im Innkreis



natur:raum
Naturraumkartierung Oberösterreich



Endbericht



Land Oberösterreich

NATUR

Naturraumkartierung Oberösterreich

Landschaftserhebung
Gemeinde Rainbach im Innkreis

Endbericht

Kirchdorf an der Krems, 2008

Projektleitung Naturraumkartierung Oberösterreich:
Mag. Günter Dorninger

Projektbetreuung Landschaftserhebungen:
Mag. Günter Dorninger

EDV/GIS-Betreuung:
Mag. Günter Dorninger

Auftragnehmer:
DI Gabriele Bassler
Technisches Büro für Landschaftsplanung
und Landschaftspflege
Albertplatz 5/2/9
1080 Wien

Bearbeiter:
DI Gabriele Bassler, DI Sophie Kickinger

im Auftrag des Landes Oberösterreich,
Naturschutzabteilung – Naturraumkartierung OÖ

Fotos der Titelseite:
Foto links: Extensiv genutzte, artenreiche Böschung nördlich von Rainbach
Foto rechts: Rainbach mit Uferbegleitgehölz

Fotonachweis:
alle Fotos DI Gabriele Bassler

Redaktion:
AG Naturraumkartierung

Impressum:

Medieninhaber: Land Oberösterreich
Herausgeber:
Amt der O.ö. Landesregierung
Naturschutzabteilung – Naturraumkartierung Oberösterreich
4560 Kirchdorf an der Krems
Tel.: +43 7582 685 533
Fax: +43 7582 685 399
E-Mail: biokart.post@ooe.gv.at

Graphische Gestaltung: Mag. Günter Dorninger
Herstellung: Eigenvervielfältigung

Kirchdorf a. d. Krems, Oktober 2008

© Alle Rechte, insbesondere das Recht der
Vervielfältigung, Verbreitung oder Verwertung bleiben
dem Land Oberösterreich vorbehalten

Inhaltsverzeichnis

1	VORBEMERKUNGEN	<u>4</u>
1.1	Allgemeines	<u>4</u>
1.2	Beschreibung des Bearbeitungsgebietes	<u>5</u>
1.2.1	Lage	<u>5</u>
1.2.2	Bevölkerung, Siedlung, Wirtschaft und Verkehr	<u>5</u>
1.2.3	Landschaftsgenese und Naturraum	<u>7</u>
1.2.4	Klima	<u>7</u>
1.2.5	Boden	<u>8</u>
1.2.6	Potenziell natürliche und aktuelle Vegetation	<u>8</u>
2	BESCHREIBUNG DES TEILGEBIETES	<u>10</u>
2.1	Teilgebiet 1: Strukturiertes, intensiv landwirtschaftlich genutztes Hügelland	<u>13</u>
3	ZUSAMMENFASSENDER BESCHREIBUNG	<u>15</u>
3.1	Ergebnisse der Landschaftserhebung	<u>15</u>
3.2	Naturschutzfachlich wertvolle Bereiche	<u>18</u>
3.3	Defizite und Ansatzpunkte für eine naturschutzfachliche Aufwertung	<u>19</u>
4	VERWENDETE LITERATUR UND QUELLENVERZEICHNIS	<u>21</u>
4.1	Datengrundlagen	<u>21</u>
4.2	Literaturverzeichnis	<u>21</u>
4.3	Sonstige Quellen	<u>22</u>

Abbildungsverzeichnis

Abb. 1: Übersicht des Erhebungsgebietes mit Abgrenzung der Teilgebiete auf Grundlage der ÖK50	11
Abb. 2: Übersicht des Erhebungsgebietes mit Abgrenzung der Teilgebiete auf Grundlage v. Orthofotos	<u>12</u>
Abb. 3: Prozentueller Anteil der erhobenen Bestandestypen am gesamten Gemeindegebiet	<u>16</u>

Tabellenverzeichnis

Tab. 1: Flächengrößen und prozentuelle Flächenverteilung der erhobenen Bestandestypen, des Baulandes bzw. der nicht erhobenen Flächen in Relation zur gesamten Gemeindefläche	<u>16</u>
Tab. 2: Darstellung der Flächenverteilung und -größen der erhobenen Bestandestypen in Relation zur gesamten Gemeindefläche	<u>17</u>

Anhang 1: Fotodokumentation

Anhang 2: Beschreibung der Einzelflächen

Anhang 3: Karten (1:5.000)

1 Vorbemerkungen

1.1 Allgemeines

Im Auftrag der Oberösterreichischen Landesregierung, Naturschutzabteilung - Naturraumkartierung Oberösterreich, wird unter dem Titel „Naturraum, Naturraumkartierung Oberösterreich – Landschaftserhebung Oberösterreich“ die in Oberösterreich vorhandene Ausstattung, im Besonderen die der Kulturlandschaft, mit naturräumlich relevanten Strukturelementen und Biotopen erhoben. Im Gegensatz zur Biotopkartierung, die detaillierte Aussagen über die vegetationskundlichen Verhältnisse, Strukturmerkmale, Gefährdung, Nutzung, usw. trifft, gibt die Landschaftserhebung eine grobe und überblicksartige Darstellung der vorhandenen Elemente. Nur bestimmte Erhebungstypen werden über eine kurze Charakteristik beschrieben. Die Ergebnisse der Landschaftserhebung dienen als grundlegende Information für die Erarbeitung des Landschaftsleitbildes Oberösterreichs sowie für gutachterliche und planende Tätigkeiten von Behörden und anderen Planungsträgern. Bei konkreten Planungen sind jedoch aufbauend auf die Landschaftserhebung detailliertere Erhebungen durchzuführen.

Die Landschaftserhebung basiert auf einer Auswertung aktueller digitaler Farb-Orthofotos und vorliegender Unterlagen und erfolgt im Erhebungs- und Ausgabemaßstab 1:5.000. Begehungen werden auf ausgewählte Flächen beschränkt und dienen insbesondere der Charakterisierung von Grünlandtypen sowie der Ansprache von Gehölzen. Bauland- und Siedlungsflächen sind nicht Gegenstand der Landschaftserhebung.

Die Ergebnisse der Landschaftserhebung werden für amtliche und private Gutachten, Planungen und Projekte zur Verfügung gestellt.

Das Technische Büro für Landschaftsplanung und Landschaftspflege – DI Gabriele Bassler (Wien) wurde im November 2007 mit der Durchführung der Arbeiten zur Landschaftserhebung für die Gemeinde Rainbach im Innkreis im politischen Bezirk Schärding beauftragt. Der Bearbeitungszeitraum erstreckte sich von November 2007 bis November 2008. Das Gemeindegebiet ist Teil des Bearbeitungsgebietes 2007-25.

Gegenständlicher Bericht fasst die Ergebnisse der Landschaftserhebung der Gemeinde Rainbach im Innkreis zusammen. Grundlegende Unterlagen für die Digitalisierung und Aufarbeitung der Daten wurden vom Auftraggeber bereitgestellt (vollständige Auflistung siehe Kap. 4). Als Basis für den Bericht dienen die bei der Landesregierung und bei der Gemeinde erhobenen Pläne und Unterlagen wie z. B. der Flächenwidmungsplan. Neben diverser Literatur zum Landschaftsraum sind auch die durch die Begehung vor Ort erworbenen Gebietskenntnisse und Wahrnehmungen durch die Bearbeiter eine wichtige Grundlage für die Berichterstellung. Weiters wurden Informationen aus Recherchen im Internet verwendet.

Mein herzlicher Dank gilt Vertretern der Gemeinde, Herrn Franz Grims aus Taufkirchen an der Pram und Herrn Bezirksnaturschutzbeauftragten DI Wolfgang Peherstorfer für die mündlichen Mitteilungen.

1.2 Beschreibung des Bearbeitungsgebietes

1.2.1 Lage

Die Gemeinde Rainbach im Innkreis liegt im oberösterreichischen Innviertel. Die Ausläufer des Sauwaldes sind hügelig mit flachen Kuppen. Das Gebiet wird von zahlreichen Bächen durchzogen, deren Täler teils tief eingeschnitten sind, teils bilden sie flache Täler aus (z. B. der Rainbach). Der Westteil wird vom Otterbach entwässert, der Ostteil vom Rainbach und seinen Zubringern. Den höchsten Punkt erreicht die Gemeinde im Norden bei der Quarzkiesgrube mit 560 m Seehöhe, die tiefsten Punkte im Süden, wo der Rainbach im Westen bzw. der Otterbach im Süden das Ortsgebiet verlässt (jeweils 350 m Seehöhe). Der Hauptort Rainbach liegt auf 371 m Seehöhe.

Politisch gehört die Gemeinde zum Bezirk Schärding und zum gleichnamigen Gerichtsbezirk. Die Gemeinde besteht aus vier Katastralgemeinden: Edermaning, Grünberg, Rainbach und Wienering. Ortsteile der Gemeinde sind Erledt, Höcking, Höretzberg, Haselbach, Hauzing, Hingsham, Kapfham, Korneredt, Ortenholz, Pfaffing, Rainbach im Innkreis, Randolfing, Salling, Sinzing, Steinberg, Sumetsrad, Weizenau und Wienering.

Nach der naturschutzfachlichen Raumgliederung Oberösterreichs liegt der Großteil des Gemeindegebiets in der Raumeinheit „Sauwald“, der Bereich südwestlich des Hauptorts Rainbach in der Raumeinheit „Inn- und Hausruckviertler Hügelland“.

Die Flächenverteilung (in ha) der Nutzungsklassen laut DKM gibt einen groben Überblick über die Ausstattung des Gemeindegebietes:

• Baufläche	60,57
• landwirtschaftliche Nutzung	1.731,84
• Garten	1,02
• Wald	554,06
• Gewässer	8,37
• sonstige Fläche	86,26

1.2.2 Bevölkerung, Siedlung, Wirtschaft und Verkehr

Bevölkerung

Die Gemeinde Rainbach im Innkreis zählte am 1.1. 2008 1.509 Einwohner (Quelle: Statistik Austria). Die Bevölkerungszahlen nahmen von 1961 (1.230) bis 2008 geringfügig zu und liegen damit etwas unter dem Trend für den gesamten Bezirk. Im Zeitraum 1981 bis 2001 kompensiert die positive Geburtenbilanz die negative Wanderungsbilanz und ist so für die relativ stabile Bevölkerungsentwicklung verantwortlich.

Siedlung

Die größte Siedlungsagglomeration befindet sich im Hauptort Rainbach, der mit Hauzing zusammengewachsen ist. Er wird als agrarisch strukturierter Wohnstandort mit dörflichem Charakter eingestuft.

Im Flächenwidmungsplan sind größere Dorfgebiete in Hingsham, Salling, Dannerding, Wienering und Pfaffing ausgewiesen. Diese bestehen zumeist aus einer Ansammlung von traditionellen Bauernhöfen. In den Weilern wurden oft vor Beginn der Flächenwidmungsplanung von sogenannten weichenden Erben Wohnhäuser in unmittelbarer Nähe der alten Bauernhäuser errichtet. Ein Wohngebiet mit freistehenden Einfamilienhäusern befindet sich südöstlich von Rainbach, ein weiteres zwischen Grünberg und Salling. Landwirtschaftliches Wohnen findet auch außerhalb der genannten Orte in Einzelhöfe und kleinen Weilern statt.

In der Gemeinde Rainbach gibt es nur bei Steinberg, nördlich von Rainbach und zwischen dem Ort Rainbach und Pfaffing einige kleine Gewerbegebiete.

Wirtschaft

In der Gemeinde sind ca. 20 Kleinbetriebe ansässig. Dazu gehören drei Gasthäuser, Handwerker (z. B. Dachdecker, Maler) und eine Mietwagenfirma.

Derzeit pendeln von 726 Erwerbstätigen 551 Personen aus, wobei die meisten in andere Gemeinden des Bezirks zur Arbeit fahren, 122 arbeiten direkt in Schärding. Einige Leute pendeln nach Linz, Ried und nach Bayern (Ruhstorf). Dem gegenüber steht eine geringe Einpendlerzahl von 58 Personen.

Die Landwirtschaft spielt in der Gemeinde nach wie vor eine große Rolle. Acker- und Grünlandparzellen sind meist recht groß und werden intensiv bewirtschaftet. In der Gemeinde spielt Futterbau die größte Rolle. Die Landwirte betreiben Milchwirtschaft, Mutterkuhhaltung, Schweinemast, Schweinezucht und Rindermast, wobei die Schweinemastbetriebe in den tiefer gelegenen Gebieten der Gemeinde ansässig sind. Auf den Äckern wird hauptsächlich Gerste, Weizen und Mais angebaut. Dazu kommen weniger häufig Roggen, Raps und Feldfutterbau. Sonnenblumen und Pferdebohnen sind nur selten kultiviert. Der Kartoffelanbau spielte heute kaum mehr eine Rolle.

Das artenarme Intensivgrünland wird 4 x jährlich gemäht, wobei der erste Schnitt Mitte Mai stattfindet und die Aufwüchse siliert werden. Fast überall erfolgt reichlich Düngung mit Gülle. Extensivgrünland ist nur mehr auf Restflächen z. B. auf Böschungen und Feldstücksrändern zu finden.

Im Jahr 1999 bewirtschafteten insgesamt 117 landwirtschaftliche Betriebe das Gemeindegebiet, davon bearbeiten 61 Haupterwerbslandwirte rund drei Viertel der Fläche. Die Zahl der Haupterwerbsbetriebe stieg von 1995 bis 1999 von 56 auf 61 Betriebe, während im gleichen Zeitraum die Zahl der Nebenerwerbsbetriebe von 64 auf 54 sank (Quelle: Statistik Austria).

Die Wälder werden größtenteils von Bauern bewirtschaftet.

Im Norden des Gemeindegebietes befindet sich auch eine Kiesgrube, in der Quarzit abgebaut wird. Dieses Material stellt einen sehr hochwertigen Rohstoff für die Glaserzeugung dar.

Verkehr

Die Sauwaldbundesstraße B 136 quert das Gemeindegebiet im Norden in West-Ost-Richtung. Die Landesstraße L 1143 verläuft von Schärding über Rainbach nach Taufkirchen. Von dieser Straße zweigt die L 1146 nach St. Florian ab. Im Osten existiert eine Nord-Süd-Verbindung von Münzenkirchen nach Diersbach (L 515). Das übrige Gemeindegebiet wird durch Gemeindestraßen und landwirtschaftliche Wege erschlossen.

Rainbach liegt an der Buslinie Engelhartzell-Schärding.

Naturschutz

Im Gemeindegebiet befinden sich zwei Naturdenkmäler. Im Norden sind im Wald Felsen aus Quarzitkonglomerat abgelagert. Südlich von Salling steht eine artenreiche Hecke ebenfalls unter Naturdenkmalschutz.

1.2.3 Landschaftsgenese und Naturraum

Das Gemeindegebiet von Rainbach liegt in einem flachwelligen Hügelland, dessen Hangneigungen selten über 25 % ansteigen. Flache Kuppen und Täler prägen die Landschaft über Schlier-Untergrund. Eine Ausnahme bilden die Täler der v-förmig im Kristallin eingeschnittenen Vorfluter, die größere Reliefenergie aufweisen.

Rainbach befindet sich am Übergang vom Sauwald, einem südlich der Donau gelegenen Ausläufer der Böhmisches Masse zum Schlierhügelland der Molassezone. Im Tertiär erstreckte sich zwischen der alpinen Flyschzone im Süden und der Böhmisches Masse im Norden das flache Becken des Molassemeeres. Durch eine ständige Absenkung des Untergrundes bildeten sich mächtige Meeressedimente bis zur Verlandung des Meeres gegen Ende des Tertiärs.

Der zentrale Teil des Gemeindegebietes gehört der Molassezone an. In einer Bucht des ehemaligen Molassemeeres (Taufkirchner Bucht) ist vor allem Ottnanger Schlier abgelagert, der aus schluffigem Tonmergel mit dünnen Feinsandlagen aufgebaut ist. Untergeordnet kommen auch Enzenkirchener Sande vor. Der phosphatreiche Ottnanger Schlier wurde früher in der Landwirtschaft zur Düngung eingesetzt und in Mergelgruben abgebaut.

Im Norden, Osten und Westen stehen Gesteine der Böhmisches Masse an. Dazu gehört grobkörniger Gneis der im Norden und Osten dominiert. Im Westen und Süden (bei Edermanning) steht Schärtinger Granit (fein- bis mittelkörnig) an. Teilweise sind die Gesteine von tertiärem silikatischem Schotter (Pitzenbergschotter) überlagert. Dieser wird am Pitzenberg (Norden des Gemeindegebietes) großflächig abgebaut. Teilweise ist er mit silikatischem Bindemittel verfestigt, wodurch Konglomeratplatten von 2 bis 4 m Stärke entstanden sind. Diese sind teilweise abgebrochen und abgerutscht. Heute finden sie sich als Blocksteine auf anderem Untergrund (Naturdenkmal Quarzitkonglomerat am Pitzenberg und Blocksteine im nördlichen Gemeindegebiet).

In der Gemeinde sind die geologischen Schichtglieder oft feingliedrig verzahnt.

Entlang des Rainbaches sind jüngere Sedimente abgelagert.

(Quellen: KRENMAYR H. G. & SCHNABEL W. (2006), KUMPFMÜLLER, M. (1986).)

1.2.4 Klima

Rainbach im Innkreis liegt im Einflussbereich des subozeanischen Klimas mit hohen Sommerniederschlägen. Folgende Wetterstationen in der näheren Umgebung können zur Charakterisierung des Klimas von Rainbach im Innkreis herangezogen werden:

- Münzkirchen (505 m)
- Schärting-Otterbach (330m)

Niederschlagsverhältnisse

Durch häufige Westwetterlagen, die sich am Höhenzug des Sauwalds stauen, ist die Gegend recht niederschlagsreich. Der mittlere Jahresniederschlag steigt mit der Seehöhe noch zusätzlich an.

- Münzkirchen (993 m Seehöhe): langjähriges Mittel: 993 mm

- Schärding-Otterbach (330 m Seehöhe): langjähriges Mittel: 809 mm

Die höchsten Niederschlagswerte werden in der Hauptvegetationszeit im Juli gemessen. Das im März liegende Niederschlagsminimum kann nach trockenen Wintern eine Hemmung des Wachstums der Kulturen verursachen (GRIMS, F. 1970).

Die Anzahl der Tage mit Schneedecke beträgt für die Station Münzkirchen 79 und für Schärding-Otterbach 52 (jeweils durchschnittlicher Wert von 1980-1990). (Unter Schneedecke versteht man den Zeitraum, in dem eine mindestens 1 cm hohe, einige Tage anhaltende Schneebedeckung auftritt.)

Temperaturverhältnisse

Folgende Übersicht gibt einen Einblick in wichtige Kennwerte der Temperatur:

Station	Münzkirchen (505 m)	Schärding- Otterbach (330 m)
Jahresmittel der Temperatur in °C (langj. Mittel)	7,5	8,2

(Quellen: BMLF BUNDESMINISTERIUM FÜR LAND- UND FORSTWIRTSCHAFT (Hrsg.) 2005, GRIMS, F. 1970)

1.2.5 Boden

Es dominiert kalkfreie Lockersediment-Braunerde, die über kristallinen Untergrund schlecht nährstoffversorgt und von leichter Bodenart ist. Über Mergel sind die Böden schwerer und neigen zu Tagwasserstau. Kleinflächig kommen Pseudogleye (besonders auf Deckschichten) vor. Bei Grünberg treten auch basenarme Felsbraunerden auf.

In den flachen Bachtälern (besonders Rainbachtal) sind Gleye zu finden, die aber größtenteils entwässert worden sind. In Kuppenlagen sind durch die jahrhundertlange menschliche Nutzung und der damit verbundenen Erosion kleinflächig Kulturrohböden entstanden (eher selten im Gebiet).

(Quellen: Internet-Abfrage: <http://gis.lebensministerium.at/ebod/>, KUMPFMÜLLER, M. 1986)

1.2.6 Potenziell natürliche und aktuelle Vegetation

Das Aufnahmegebiet liegt im Wuchsgebiet 9.1: „Mühlviertel“, das sich zum Großteil auf der submontanen Höhenstufe (bis 500 m) befindet.

Es sind folgende Klimaxgesellschaften zu erwarten:

- Zonale Vegetation der submontanen Stufe:
 - Stieleichen-Hainbuchenwald z. B. mit Buche an nährstoffreicheren Standorten.
- Zonale Vegetation der tiefmontanen Stufe (über 500 m):
 - Buchenwald mit Tanne (Fichte, Eichenarten).
- An Grabeneinhängen:
 - Laubmischwälder mit Esche, Bergahorn, Bergulme und Buche an frisch-feuchten Hängen mit luftfeuchten Lokalklima.

- An Bächen:
 - Eschen-Schwarzerlen-Auwälder.

In der Landschaft sind die besseren Standorte für landwirtschaftliche Zwecke genutzt. In den Wäldern ist die zonale Vegetation meist durch Fichtenforste ersetzt oder der Anteil der Fichte durch anthropogene Maßnahmen überhöht. Mischwälder und sehr kleinflächige Laubwälder mit Stieleiche und Hainbuche befinden sich z. T. auf den steileren Geländepartien z. B. auf den steilen Grabeneinhängen. Eschen-Schwarzerlen-Auwälder sind meist nur rudimentär als schmale Uferbegleitgehölze entlang der Bäche ausgebildet.

Der Großteil des Grünlandes wird intensiv bewirtschaftet, gedüngt und 3 bis 4 x jährlich gemäht. Schon KUMPFMÜLLER (1986) gibt an, dass das Grünland von Wiesenfuchsschwanz, Knäuelgras und Wiesenschwingel dominiert wird. Unter den Kräutern treten vor allem Allerweltsarten wie Schafgarbe, Scharfer Hahnenfuß und Sauerampfer auf. Er stellte so wie ich fest, dass das Extensivgrünland (traditionelle Fettwiesen mit Rauem Löwenzahn, Kuckucks-Lichtnelke, Wiesen-Margerite, Rot-Schwingel, Feldthymian) auf steile Böschungen und Feldstücksränder zurückgedrängt worden ist.

(Quellen: KILIAN, W. et al. 1994), KUMPFMÜLLER, M. 1986)

2 Beschreibung des Teilgebietes

Das Gemeindegebiet von Rainbach im Innkreis liegt nach der naturschutzfachlichen Raumgliederung in den Raumeinheiten „Sauwald“ und „Innviertler - und Hausruckviertler Hügelland“. Im Rahmen der Landschaftserhebung wird, da der Unterschied zwischen beiden Einheiten sehr fließend ist, nur ein Teilgebiet „Strukturiertes, intensiv landwirtschaftlich genutztes Hügelland“ ausgewiesen.

Teilgebiet 1: Strukturiertes, intensiv landwirtschaftlich genutztes Hügelland



Abb. 1: Übersicht des Erhebungsgebietes mit Abgrenzung des Teilgebietes auf Grundlage der ÖK 50

Teilgebiet 1: Strukturiertes, intensiv landwirtschaftlich genutztes Hügelland

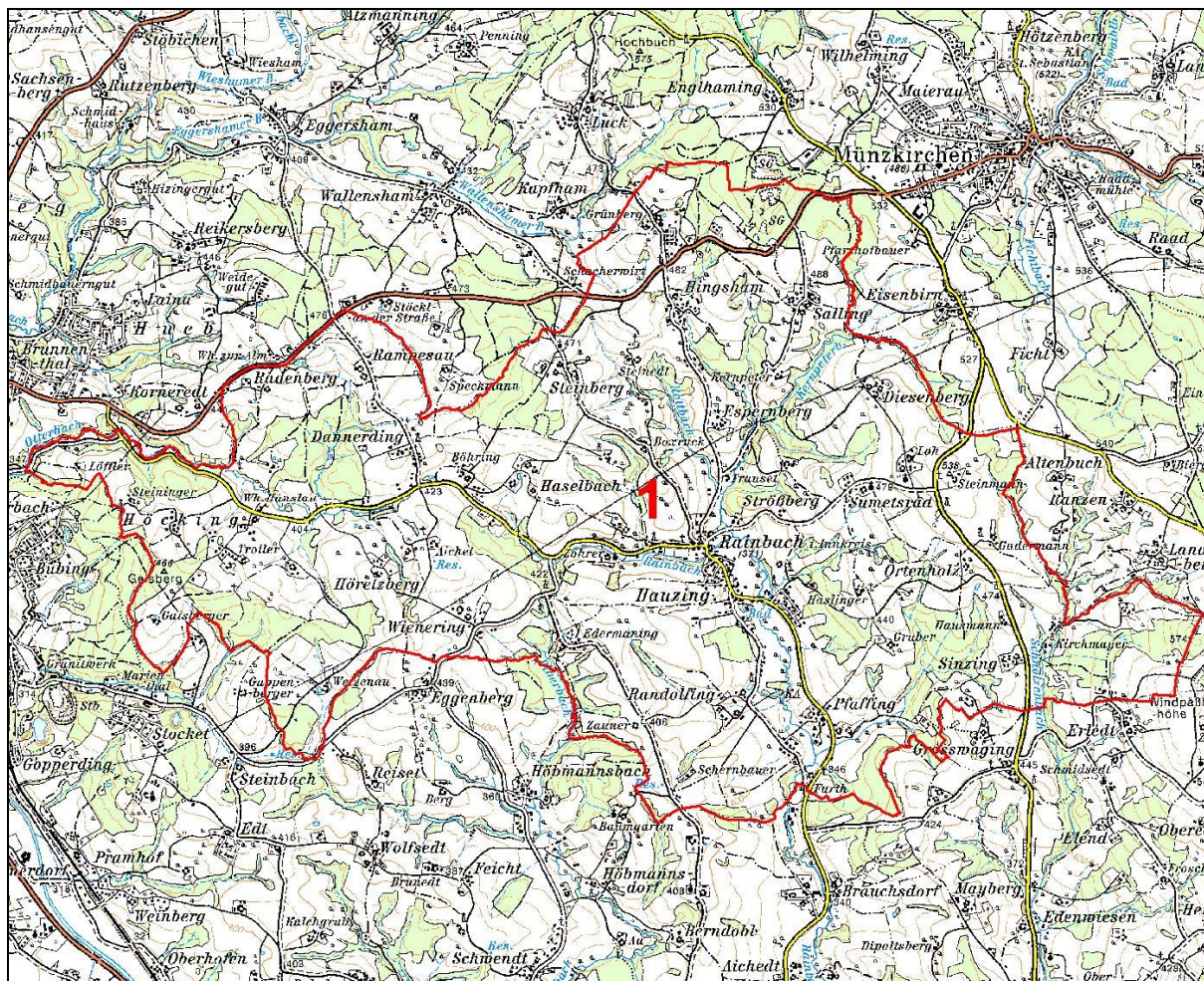

Abb. 2: Übersicht des Erhebungsgebietes mit Abgrenzung des Teilgebietes auf Grundlage von Orthofotos

Teilgebiet 1: Strukturiertes, intensiv landwirtschaftlich genutztes Hügelland

2.1 Teilgebiet 1: Strukturiertes, intensiv landwirtschaftlich genutztes Hügelland

Struktur-/Nutzungsmerkmal	Charakterisierung
Wald	<ul style="list-style-type: none"> Ca. 20 % Bewaldung, Großteils Privatwald; große Waldgebiete meist zu Fichtenforsten umgewandelt; Im nördlichen Gemeindegebiet in der Nähe des Quarzkiesgrube jedoch starke Naturverjüngung mit Tanne; Laub- und Laubmischwälder sind v. a. an Bachläufen, auf ehemaligen Mergelgruben und tw. auf steilen Hängen entlang der Bäche zu finden.
Landwirtschaftliche Nutzung / Nutzungsintensität	<ul style="list-style-type: none"> Intensive landwirtschaftliche Nutzung prägt das Gemeindegebiet; Zwei Drittel der Fläche werden als Acker, ein Drittel als Dauergrünland genutzt. Das <u>Dauergrünland</u> wird intensiv bewirtschaftet, es herrschen artenarme Goldhafer- und Fuchsschwanzwiesen vor. <u>Extensivgrünland</u> (Erhebungstyp: Mesophile, „bunte“ Fettwiese): Artenreiche, feuchte Fettwiesen, 2-3 x jährlich Mahd, leichte Düngung; Artenkombination: Wiesenfuchsschwanz, Wolliges Honiggras, Rotschwengel, Wiesenschwengel, Wiesen-Margerite, Kuckucks-Lichtnelke, Wiesen-Glockenblume, gelegentlich Echte Betonie. Frische, mäßig nährstoffreiche Fettwiese auf einer Süd-exponierten Böschung; 1-2 x jährlich Mahd, keine Düngung; Artenkombination: Glatthafer, Wiesen-Witwenblume, Feld-Thymian, Wiesen-Glockenblume, Wiesen-Pippau, Gemeines Ferkelkraut, Rauer Löwenzahn, Knäuel-Glockenblume.
Moore	<ul style="list-style-type: none"> Heute keine mehr vorhanden.
Strukturelemente	<ul style="list-style-type: none"> Schmale Uferbegleitgehölze (Esche, Schwarzerle) entlang der meisten Bäche. Einige kleine Laubwälder- und Laubmischwälder wirken strukturgebend. Feldgehölze über Felsen aus Quarzit-Konglomerat. Einige wenige Hecken. Streuobstgärten in der Nähe von Gehöften, Streuobstbaumzeilen und –einzelbäume in der freien Kulturlandschaft.
Gewässer	<ul style="list-style-type: none"> Dichtes Gewässernetz aus zahlreichen, naturnahen Bächen; Entwässerung des Ostteils nach Süden durch den Rainbach, des Westteils nach Westen durch den Otterbach; Der Rainbach ist v. a. im Ortsgebiet von Rainbach stark ausgebaut. Zahlreiche (36) z. T. sehr kleine Fisch- und Lösschteiche: meist relativ eutroph und naturfern ausgebildet; 2 größere Teiche mit Flachwasserzonen.
Rohstoffabbau / Deponien	<ul style="list-style-type: none"> Quarzkies-Grube Pitzenberg im Norden des Gemeindegebietes.
Siedlungsstruktur	<ul style="list-style-type: none"> Zwei Wohngebiete v. a. mit freistehenden Einfamilienhäusern. Dorfbereiche v. a. aus landwirtschaftlichen Gebäuden.

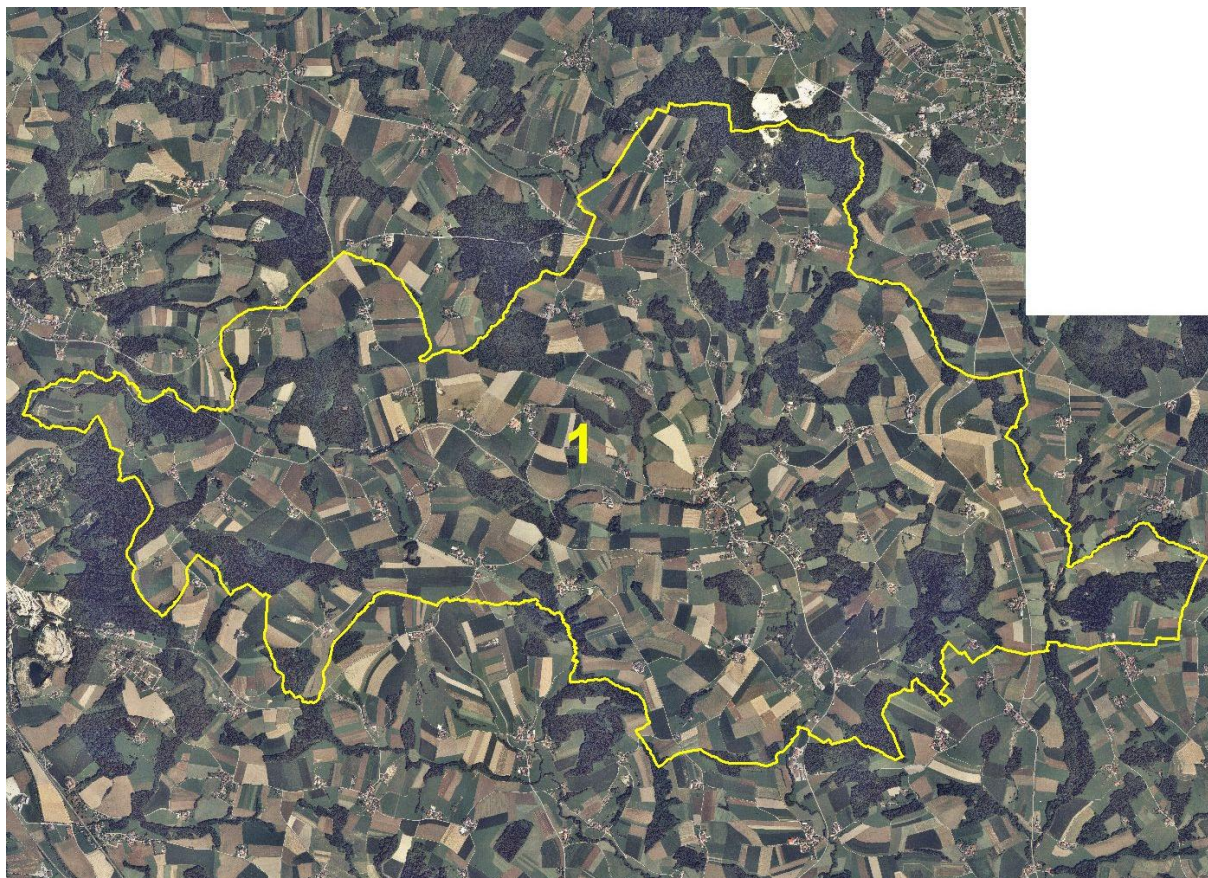
Struktur-/Nutzungsmerkmal	Charakterisierung
	<ul style="list-style-type: none">• Landwirtschaftliches Wohnen in Einzelgehöften und kleinen Weilern.
Relief	<ul style="list-style-type: none">• Wellige Hügellandschaft (350 bis 560 m Seehöhe) mit flachen Kuppen und breiten Tälern; Vorfluter der Bäche sind teilweise tief eingeschnitten; In diesen Bereichen sind steilere Hänge ausgebildet.
Auffällige Entwicklungsprozesse / Landschaftseingriffe	<ul style="list-style-type: none">• Ausräumung der Landschaft in den 80er Jahren, jetzt relativ stabil.• Sehr geringer Bracheanteil.• Ausweitung der Quarzkiesgrube am Pitzenberg geplant.

3 Zusammenfassende Beschreibung

3.1 Ergebnisse der Landschaftserhebung

Die Gemeinde Rainbach im Innkreis liegt in einem sanftwelligen Hügelland mit teilweise tief eingeschnittenen Bachtälern am Übergang des Innviertler Hügellandes zum Sauwald. Sie wird von einem Gewässernetz aus zahlreichen Bächen durchzogen. Der Otterbach entwässert den Westteil Richtung Westen, der Rainbach und seine Vorfluter den Ostteil in Richtung Süden.

Die Anzahl der Einwohner ist in der Gemeinde Rainbach in den letzten Jahrzehnten ziemlich stabil bis leicht ansteigend, obwohl eine leichte Abwanderung zu verzeichnen ist. Der Hauptort Rainbach ist nicht sehr viel größer als die zahlreichen kleinen Weiler, die über das Gemeindegebiet verstreut sind. Moderne Siedlungen sind in der Minderzahl.

Das Hügelland ist durch intensive landwirtschaftliche Nutzung geprägt. Das gemischte Acker-Grünlandgebiet wird zu zwei Dritteln als Acker und zu einem Drittel als Grünland bewirtschaftet. Das Intensivgrünland ist durch häufige Schnittfrequenz und intensive Düngung artenarm ausgebildet. Extensiv genutztes Grünland ist nur mehr in kleinen Restflächen vorhanden.

Ca. ein Fünftel der Gemeindefläche ist von Wald bedeckt. Große Fichtenforste dominieren. An den sehr nährstoffarmen und edaphisch bedingt trockenen Standorten des Pitzenbergwaldes kommt auch Rotföhre vor. Kleinere Laub- und Laubmischwälder treten auf Feuchtstandorten, in Grabeneinhängen und ehemaligen Mergelgruben auf.

Streuobstbestände verleihen der Kulturlandschaft nach wie vor ihren typischen Charakter. Im Bereich der Höfe sind diese flächig ausgebildet. Entlang von Wegen oder an Grundgrenzen befinden sich Streuobstbaum-Reihen aus alten Mostbirnbäumen und Apfelbäumen.

Ein weiteres typisches Landschaftselement stellen die schmalen Uferbegleitgehölze entlang von kleinen Bächen und Gräben dar. Sie sind vorwiegend aus Eschen und Schwarzerlen aufgebaut.

Trotz Intensivlandwirtschaft ist die Landschaft recht gut strukturiert. Dazu tragen die kleine Waldinseln, Streuobstgärten, Feldgehölze und Uferbegleitgehölze bei. Im Vergleich mit 1986 (Status vor der Flurzusammenlegung) hat die Dichte an Landschaftselementen jedoch deutlich abgenommen (vgl. KUMPFMÜLLER, M. (1986)).

Die zahlreichen kleinen, eutrophen Teiche in der Nähe der Höfe sind meist ökologisch wenig wertvoll.

Die folgenden Tabellen und Diagramme geben einen zusammenfassenden Überblick über die prozentuelle Flächenverteilung und Flächengrößen der erhobenen Bestandestypen in Relation zur gesamten Gemeindefläche.

	Fläche in ha	Prozentueller Anteil
Gemeindefläche gesamt davon	2442 ha	100 %
Fläche erhobener Bestandestypen	612 ha	25 %
Intensiv landwirtschaftlich genutzte Bereiche, geschlossenes Siedlungsgebiete, Verkehrsflächen (= nicht erhobene Flächen)	1830 ha	75 %
Bauland	59 ha	2 %

Tab. 1: Flächengrößen und prozentuelle Flächenverteilung der erhobenen Bestandestypen, des Baulandes bzw. der nicht erhobenen Flächen in Relation zur gesamten Gemeindefläche



Abb. 3: Prozentueller Anteil der erhobenen Bestandestypen am gesamten Gemeindegebiet

Erhobene Bestandestypen	Flächengröße	Anteil an der ges. Gemeindefläche
Nadelwald / Nadelholzforst	386,70 ha	15,84%
Laub-Nadel-Mischwald / Laub-Nadelholz-Mischforst	104,18 ha	4,27%
Laubwald / Laubholzforst	49,77 ha	2,04%
Kleinstwaldfläche ("Feldgehölz"), Gebüsch oder Baumgruppe unter 1000 m ²	0,26 ha	0,01%
Uferbegleitgehölz	25,85 ha	1,06%
Heckenzug	4,69 ha	0,19%
Streuobstbestand (Streuobstwiese / -weide)	25,64 ha	1,05%
Streuobstbaumreihe	6439 m	-
Einzelner Streuobstbaum	48 Stück	-
Markante (landschaftsprägende) Geländeböschung	0,42 ha	0,02%
Baumreihe, Allee	847 m	-
Markanter Einzelbaum	36 Stück	-
Sukzessionsfläche des feuchten und nassen Extensivgrünlandes mit oder ohne jüngerem Gehölzbewuchs	0,66 ha	0,03%
Sukzessionsfläche in ehemaligen Intensivgebieten	0,46 ha	0,02%
Sukzessionsfläche auf ehemaligen Abbaufächen geogener Rohstoffe	1,65 ha	0,07%
Neubewaldung / Aufforstung	1,67 ha	0,07%
Mesophile, "bunte" Fettwiese und die meisten Magerrasen, -weiden	4,04 ha	0,17%
Stehendes Gewässer	1,49 ha	0,06%
Fließendes Gewässer	3,78 ha	0,15%
Abbaufächen geogener Rohstoffe mit aktueller betrieblicher Nutzung	1,57 ha	0,06%

Tab. 2: Darstellung der Flächenverteilung und -größen der erhobenen Bestandestypen in Relation zur gesamten Gemeindefläche

3.2 Naturschutzfachlich wertvolle Bereiche

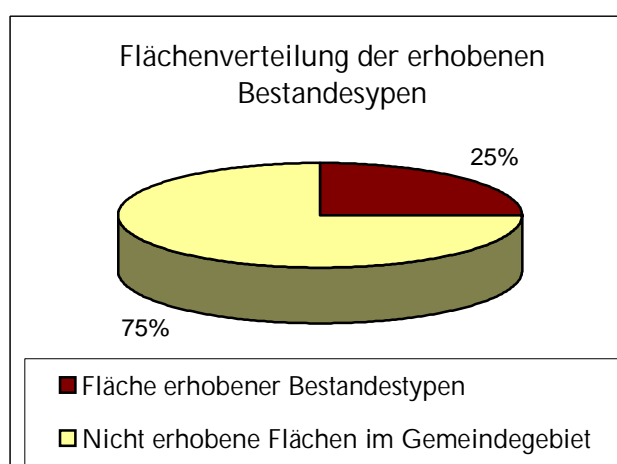
Was den Wald betrifft, sind die Laub- und Laubmischwälder positiv hervorzuheben (ca. 30 % des Waldes). In der offenen Kulturlandschaft wirken größere Waldinseln teilweise auf ehemaligen Mergelgruben strukturgebend. Im Nadelwald in der Umgebung des Naturdenkmales „Quarzitkonglomerat“ ist der hohe Verjüngungsanteil der in der Roten Liste als gefährdet eingestuften Tanne positiv zu bewerten.

Die flächendeckende, intensiv landwirtschaftliche Nutzung lässt nicht sehr viel Spielraum für naturschutzfachlich interessante Bereiche. Früher waren Extensivwiesen bis hin zu Mooren mit Wollgras häufig (mündl. Mitteilung F. Grims). Heute sind sie im Gebiet selten. Bei den übriggebliebenen Flächen handelt sich dabei um feuchte Fettwiesen mit Wiesenfuchsschwanz, Margarine und Kuckucks-Lichtnelke, ein Wiesentyp der vor der Intensivierung der Landwirtschaft sicher weit verbreitet war. Solche Wiesen sind z. B. bei Ortenholz zu finden, allerdings nicht besonders gut entwickelt. Sie stellen sogenannte „Grenzfälle für die Kartierung“ dar, die nur deswegen aufgenommen worden sind, weil die Region generell sehr arm an Extensivgrünland ist. Weiters wurde eine südexponierte Böschung bei Sumetsrad aufgenommen. Auf der mäßig nährstoffreichen, frischen Fläche wachsen Glatthafer, Rauer Löwenzahn, Acker-Witwenblume, Gemeines Ferkelkraut und die im Gebiet seltene Knäuel-Glockenblume. Zur Erhaltung und Entwicklung der oben genannten Flächen stehen den Landwirten ÖPUL-Förderungen (Maßnahme WF) zur Verfügung.

Die alten Streuobstbestände sind nicht nur für den Charakter der Landschaft ausschlaggebend, sondern stellen auch wichtige Lebensräume dar. Die Wiesen unter den Bäumen werden meist weniger intensiv gedüngt und sind daher artenreicher. Für viele Vogelarten (z. B. Gartenrotschwanz, Grünspecht) sind die durch den Baumschnitt entstehenden Baumhöhlen wichtige Nistplätze. Größere Bestände befinden sich in der Nähe von Bauernhöfen und in Form von Obstbaumzeilen auch in der offenen Kulturlandschaft.

Ein weiteres wichtiges strukturgebendes Element sind die Uferbegleitgehölze an den Bächen. Oft sind sie ziemlich schmal ausgebildet, weisen aber doch eine naturnahe Artenzusammensetzung mit dominanter Schwarzerle sowie Esche und Traubenkirsche und Bruchweide auf. Die Grauerle dürfte anthropogen eingebracht sein. In der Krautschicht dominieren Stickstoffzeiger wie Brennessel. Charakteristisch ist die Hain-Sternmiere. Durch die Beschattung der Gewässer haben sie eine wichtige Funktion in der Gewässerselbstreinigung.

Zwei Teiche sind aufgrund ihrer Flachwasserzonen positiv hervorzuheben. Einer befindet sich inmitten einer Feuchtbrache im Wald bei Dannerding, der zweite östlich von Pfaffing. Die Flachwasserzonen sind vor allem für Amphibien wichtig. Ein weiterer Teich befindet sich im Gebiet einer ehemaligen Quarzkies-Grube. Der Nährstoffhaushalt dieses Stillgewässers ist aufgrund des nährstoffarmen Untergrundes als oligotroph zu bezeichnen ist.

Die meisten kleineren Bäche sind naturnah ausgebildet. Typisch für das kristalline Gebiet sind Waldbäche, die sich durch Felsblöcke schlängeln. Der Steinbach weist so gute Wasserqualität auf, dass der gefährdete Steinkrebs dort vorkommt (Quelle: Amt der öö. Landesregierung (1997)).

3.3 Defizite und Ansatzpunkte für eine naturschutzfachliche Aufwertung

Obwohl in Rainbach noch viele Strukturen erhalten geblieben sind, existieren im Hügelbereich immer wieder größere, strukturlose, agrarisch genutzte Flächen. Vor allem ein Vergleich mit der Situation um 1986 zeigt, dass durch die Flurzusammenlegung viele Feldgehölze zerstört worden sind. Hier wäre es angebracht, durch die Anlage von Hecken an den Grundstücksgrenzen oder die Einrichtung von Ackerrandstreifen, die von Düngung und Pestizideinsatz ausgespart werden, eine Erhöhung der ökologischen Vielfalt anzustreben. Diese Maßnahmen werden zurzeit auch im ÖPUL (Blühflächen) gefördert.

Die Ausstattung mit Streuobstbäumen ist recht gut. Da aber mit der Zeit durch Überalterung Bäume ausfallen, ist es wichtig, regelmäßig auch neue Bäume zu pflanzen, damit auch in der Zukunft dieses charakteristische Landschaftselement erhalten bleibt. Es ist darauf zu achten, dass Hochstämme und alte, regionsspezifische Sorten verwendet werden.

Uferbegleitgehölze sollten entlang von Fließgewässerstrecken, wo sie fehlen, wieder nachgepflanzt werden, bzw. die Bewirtschaftung nicht bis zum Gewässer erfolgt, damit durch natürlichen Anflug wieder Gehölze aufkommen können.

Ausgesprochenes Magergrünland wurde im Gebiet nicht gefunden. Es gilt daher, die noch vorhandenen relativ artenreichen, „bunten“ Fettwiesen, Relikte eines früher flächendeckenden Vegetationstyps, zu erhalten. Wenn diese Flächen zerstört werden, gehen auch die Diasporen (Samen) für die ganze Region verloren und eine Extensivierung bestehender Wiesen ist unmöglich. Auf sehr mageren Flächen auf kristallinen Untergrund ist eine Aushagerung von Intensivgrünland erfolgsversprechend, sofern noch artenreiche Flächen in der Gegend sind, von denen die Arten einwandern könnten. Bestehende Flächen können als Samenspendeflächen fungieren (Einsaat von Heublumen oder Frischgras dieser Flächen). Magere Raine und Feldstücksränder sind ebenfalls wertvolle Biotope, die noch über eine reichere Artengarnitur verfügen. Regelmäßige Mahd dieser Strukturen ist notwendig um die Wiesenpflanzen dort zu erhalten.

Ökologisch wertvoll sind v. a. naturnahe Wälder, das heißt Wälder mit einer naturnahen Artenkombination. Für viele Vogelarten sind gut strukturierte Laubwälder mit ausreichend Totholz eine wichtige Voraussetzung für ihr Vorkommen (z. B. Spechtarten). Wünschenswert wäre daher die Erhöhung des Laubholzanteiles in den Fichtenforsten. In Zuge von Verjüngung nach Nutzungen wäre ein optimaler Zeitpunkt darauf zu achten, dass auch Laubbäume oder Tannen aufkommen. In Laub- und Laubmischwäldern sollte der Laubholzanteil auch bei forstlichen Nutzungen erhalten werden. Auf jeden Fall sollte vermieden werden, dass die letzten Extensivbereiche (steile Grünlandbereiche, Feuchtwiesen) durch Nutzungsaufgabe der Wiederverwaldung anheim fallen oder aufgeforstet werden.

Naturferne Teichanlagen sollten zu naturnahen Stillgewässern umgebaut werden. Bei Fischteichen ist der Besatz eher niedrig zu halten. Für Amphibien sind flache, bewachsene Ufer wichtig.

Entlang der Bäche ist Grünlandnutzung vorzuziehen, da aus Äckern leichter Nährstoffe in die Fließgewässer gelangen bzw. nährstoffreicher Ackerboden erodiert wird. Auch bei Düngung der Wiesen und Weiden ist darauf zu achten, dass die Abstände zum Gewässer eingehalten werden. Problematisch sind auch Einleitungen von Gräben und Drainagen in die Bäche, weil sie ebenfalls Nährstoffe ins Gewässer transportieren und zu einer Versandung führen.

Aufforstungen sind in eher geringem Ausmaß (1,7 ha) in den letzten Jahren getätigt worden. Sie befinden sich v. a. in feuchten Mulden entlang der Gewässer. Ein Zuwachsen der Landschaft v. a. mit Fichtenmonokulturen sollte nicht zuletzt wegen dem Landschaftsbild auf jeden Fall verhindert werden.

4 Verwendete Literatur und Quellenverzeichnis

4.1 Datengrundlagen

Vom Auftraggeber beigestellte Daten

- Farb-Orthofotos im Triangulierungsblattschnitt 1:5000, Bildflug: 27.7.2006 (© Land Oberösterreich)
- Digitale ÖK50 (kartographisches Modell KM50) im Blattschnitt TB20000 (© Bundesamt für Eich- und Vermessungswesen)
- Gemeindegrenzen aus der Digitalen Katastralmappe, Stand 06-2003 (© Bundesamt für Eich- und Vermessungswesen)
- Digitale Katastralmappe, Stand 06-2003 (© Bundesamt für Eich- und Vermessungswesen)
- 10 m Höhenschichtlinien generiert aus dem Digitalen Höhenmodell (© Bundesamt für Eich- und Vermessungswesen)
- Digitales Landschaftsmodell - Gewässernetz (© Bundesamt für Eich- und Vermessungswesen)
- Naturschutzfachliche Raumgliederung Oberösterreichs, Stand 01-2003 (© Land Oberösterreich)

Gemeinde Rainbach im Innkreis

- Flächenwidmungsplan der Gemeinde Rainbach im Innkreis ,Version 4 (2001)

4.2 Literaturverzeichnis

AMT DER OÖ.LANDESREGIERUNG, NATURSCHUTZABTEILUNG (Hrsg. 1997): Natur und Landschaft – Leitbilder für Oberösterreich 23: Sauwald.

BMLF BUNDESMINISTERIUM FÜR LAND- UND FORSTWIRTSCHAFT (Hrsg.; 2005): Hydrographisches Jahrbuch von Österreich 2002. Herausgegeben vom Hydrographischen Zentralbüro im Bundesministerium für Land- und Forstwirtschaft, Wien.

GRIMS, F. (1970): Die Flora des Sauwaldes und er umgrenzenden Täler on Pram, Inn und Donau- Jahrbuch des oö. Musealvereins: 115.

KILIAN, W., MÜLLER, F. & STARLINGER, F. (1994): Die forstlichen Wuchsgebiete Österreichs. – Eine Naturraumgliederung nach waldökologischen Gesichtspunkten. FBVA-Berichte 82, Wien.

KRENMAYR, H. G. & SCHNABEL, W. (2006): Geologische Karte von Oberösterreich - 1:200000, Geologische Bundesanstalt, Wien.

KUMPFMÜLLER, M. (1986): Landschaftspflegerischer Begleitplan zur Grundstückszusammenlegung Rainbach bei Schärding. Diplomarbeit an der Universität für Bodenkultur, Wien.

4.3 Sonstige Quellen

- Internet-Abfrage: <http://doris.ooe.gv.at> [besucht am 24.11.08].
- Internet-Abfrage der NALA-Daten: <http://www.land-oberoesterreich.gv.at/> [besucht am 24.11.08].
- Internet-Abfrage: <http://www.statistik.at/> [besucht am 22.10.08].
- Internet-Abfrage: <http://bfw.ac.at/> [besucht am 24.11.08].
- Internet-Abfrage: <http://www.rainbach-innkreis.ooe.gv.at/> / [besucht am 24.11.08].
- Internet-Abfrage: <http://gis.lebensministerium.at/ebod/> [besucht am 24.11.08].
- Internet-Abfrage: <http://www2.land-oberoesterreich.gv.at/statlandwirtschaft/> [besucht am 24.11.08].

Anhang 1

Fotodokumentation



Abb. 1: Rainbach (Foto: Gabriele Bassler)



Abb. 2: Rainbach von Sumetsrad aus (Foto: Gabriele Bassler)



Abb. 3: Pfaffing (Foto: Gabriele Bassler)



Abb. 4: Steinberg (Foto: Gabriele Bassler)



Abb. 5: Salling (Foto: Gabriele Bassler)



Abb. 6: Landschaft von Hingsham aus, im Vordergrund Feldgehölze über Konglomeratfelsen
(Foto: Gabriele Bassler)



Abb. 7: Landschaft um Rainbach (Foto: Gabriele Bassler)



Abb. 8: Traditioneller Bauernhof in Hingsham (Foto: Gabriele Bassler)



Abb. 9: Bunte Fettwiese unter einem Streuobstbestand (Foto: Gabriele Bassler)



Abb. 10: Feldgehölz bei Salling (Foto: Gabriele Bassler)



Abb. 11: Naturdenkmal Hecke (Foto: Gabriele Bassler)



Abb. 12: Naturdenkmal Quarzitkonglomerat (Foto: Gabriele Bassler)



Abb. 13: Teich mit Röhrichtzone (Foto: Gabriele Bassler)



Abb. 14: Rainbach im Ortsgebiet (Foto: Gabriele Bassler)



Abb. 15: Quarzit-Steinbruch (Foto: Gabriele Bassler)



Abb. 14: Große Feldstücke bei Steinberg (Foto: Gabriele Bassler)

Anhang 2

Beschreibung der Einzelflächen

(Datenbank-Bericht: Auswahl Berichte Gemeinde -
"Ausdruck Endbericht" sortiert nach Flächennummer)

Gemeinde: **41415 Rainbach im Innkreis**

Bezirk: **Schärding**

lfd. Nummer:	22	Fläche: in m ²	1664	Länge in m:	0
Bestandestyp:	0104 Laubwald/Laubholzforst				
Charakteristik:					
	Bearbeiter: Bassler				
lfd. Nummer:	25	Fläche: in m ²	4610	Länge in m:	669
Bestandestyp:	0202 Uferbegleitgehölz				
Charakteristik:	Schmales Uferbegleitgehölz an der Gemeindegrenze: baumförmig, teilweise am Waldrand: Salix fragilis, Alnus glutinosa, Prunus padus; Strauchschicht: Sambucus nigra; Krautschicht: Aegopodium podagraria, Urtica dioica, Silene dioica, Primula elatior, Geum urbanum, Ficaria verna, Lamium galeobdolon, Anemone nemorosa, Cardamine amara, Athyrium filix-mas, Circea lutetiana, Acer pseudoplatanus;				
	Bearbeiter: Bassler				
lfd. Nummer:	26	Fläche: in m ²	16119	Länge in m:	1217
Bestandestyp:	0202 Uferbegleitgehölz				
Charakteristik:	Uferbegleitgehölz an der Gemeindegrenze: baumförmig, ca. 20 m hoch, mehrreihig: Alnus glutinosa dominant, Acer pseudoplatanus, Fraxinus excelsior, Quercus robur; Strauchschicht: Corylus avellana; Krautschicht: Anemone nemorosa dominant, Cardamine amara, Sorbus aucuparia, Athyrium filix-femina, Silene dioica, Caltha palustris, Primula elatior;				
	Bearbeiter: Bassler				
lfd. Nummer:	27	Fläche: in m ²	13893	Länge in m:	788
Bestandestyp:	0202 Uferbegleitgehölz				
Charakteristik:	Uferbegleitgehölz: tw. am Waldrand, ca. 20 m hoch, mehrreihig, beidseitig: Tilia platyphyllos, Fraxinus excelsior, Prunus padus; Strauchschicht: Corylus avellana; Krautschicht: Urtica dioica, Cardamine amara, Lamium galeobdolon, Ranunculus repens, Silene dioica, Caltha palustris, Aegopodium podagraria;				
	Bearbeiter: Bassler				
lfd. Nummer:	29	Fläche: in m ²	262	Länge in m:	0
Bestandestyp:	0401 Stehendes Gewässer				
Charakteristik:	Fischteich: steile Ufer, eutroph, beschattet;				
	Bearbeiter: Bassler				
lfd. Nummer:	52	Fläche: in m ²	333	Länge in m:	0
Bestandestyp:	0401 Stehendes Gewässer				
Charakteristik:	Kleiner Teich: extrem eutroph, Algenblüte, Ziergehölze am Rand;				
	Bearbeiter: Bassler				
lfd. Nummer:	53	Fläche: in m ²	737	Länge in m:	117
Bestandestyp:	0202 Uferbegleitgehölz				
Charakteristik:	Uferbegleitgehölz an der Gemeindegrenze: baumförmig, teilweise im Wald verlaufend: Quercus robur, Prunus padus, Fraxinus excelsior, Salix caprea; Strauchschicht: Sambucus nigra, Corylus avellana, Krautschicht: Carex brizoides, Urtica dioica, Rubus caesius, Geum urbanum, Anemone nemorosa, Galium aparine;				
	Bearbeiter: Bassler				
lfd. Nummer:	54	Fläche: in m ²	3789	Länge in m:	0
Bestandestyp:	030802 Mesophile, "bunte" Fettwiese und die meisten Magerrasen, -weiden				
Charakteristik:	Grenzfall für die Kartierung: feuchte, mäßig artenreiche Fettwiese, vermutlich angedüngt und 2 x jährlich gemäht: Anthoxanthum odoratum häufig, Festuca pratensis häufig, Holcus lanatus, Carex cf. acuta, Lychnis flos-cuculi, Ajuga reptans, Ranunculus acris häufig;				
	Bearbeiter: Bassler				
lfd. Nummer:	56	Fläche: in m ²	4166	Länge in m:	257
Bestandestyp:	0202 Uferbegleitgehölz				
Charakteristik:	Uferbegleitgehölz an kleinem Bach: mehrreihig, beidseitig, bis 10 m hoch: Fraxinus excelsior, Alnus glutinosa, Prunus padus; Strauchschicht: Sambucus nigra; Krautschicht: Urtica dioica, Geum rivale, Aegopodium podagraria, Euonymus europaea, Fraxinus excelsior;				
	Bearbeiter: Bassler				

lfd. Nummer:	58	Fläche: in m ²	6575	Länge in m:	0
Bestandestyp:	030301 Sukzessionsfläche des feuchten und nassen Extensivgrünlandes mit oder ohne jüngerem Gehölzaufwuchs				
Charakteristik:	Artenarme Feuchtbrache mit einigen Exemplaren von <i>Alnus glutinosa</i> und <i>Fraxinus excelsior</i> ; Krautschicht: <i>Carex brizoides</i> dominant, <i>Scirpus sylvaticus</i> häufig;				
	Bearbeiter: Bassler				
lfd. Nummer:	60	Fläche: in m ²	214	Länge in m:	0
Bestandestyp:	0401 Stehendes Gewässer				
Charakteristik:	Fischteich: steile Ufer, eutroph, fehlendes Uferbegleitgehölz;				
	Bearbeiter: Bassler				
lfd. Nummer:	61	Fläche: in m ²	10779	Länge in m:	724
Bestandestyp:	0202 Uferbegleitgehölz				
Charakteristik:	Uferbegleitgehölz an Bach in eingeschrittenen Tal: waldartiger Bestand: <i>Fraxinus excelsior</i> , <i>Quercus robur</i> , <i>Alnus glutinosa</i> ; Strauchschicht: <i>Euonymus europaea</i> , <i>Prunus padus</i> , <i>Tilia cordata</i> ; Krautschicht: <i>Anemone nemorosa</i> , <i>Rubus</i> sp., <i>Primula elatior</i> , <i>Silene dioica</i> , <i>Lamium galeobdolon</i> , <i>Polygonatum multiflorum</i> , <i>Colchicum autumnale</i> , <i>Brachypodium sylvaticum</i> , <i>Luzula sylvatica</i> , <i>Paris quadrifolia</i> ;				
	Bearbeiter: Bassler				
lfd. Nummer:	62	Fläche: in m ²	924	Länge in m:	154
Bestandestyp:	0202 Uferbegleitgehölz				
Charakteristik:	Uferbegleitgehölz um Teich: schmal, ca. 6 m hoch: <i>Alnus glutinosa</i> , <i>Fraxinus excelsior</i> ;				
	Bearbeiter: Bassler				
lfd. Nummer:	63	Fläche: in m ²	582	Länge in m:	0
Bestandestyp:	0401 Stehendes Gewässer				
Charakteristik:	Teich in kleinem Weiler: schlechte Wasserqualität, steile Ufer;				
	Bearbeiter: Bassler				
lfd. Nummer:	66	Fläche: in m ²	3538	Länge in m:	235
Bestandestyp:	0202 Uferbegleitgehölz				
Charakteristik:	Mehrreihiges Gehölz um Teich: baumförmig: <i>Populus nigra</i> , <i>Alnus glutinosa</i> , <i>Quercus robur</i> ; Strauchschicht: <i>Prunus padus</i> , <i>Viburnum opulus</i> ; Krautschicht: <i>Galium aparine</i> , <i>Urtica dioica</i> , <i>Dactylis glomerata</i> , <i>Cardamine amara</i> , <i>Geum urbanum</i> ;				
	Bearbeiter: Bassler				
lfd. Nummer:	67	Fläche: in m ²	3195	Länge in m:	236
Bestandestyp:	0202 Uferbegleitgehölz				
Charakteristik:	Uferbegleitgehölz an kleinem Bach: baumförmig, beidseitig, einreihig: <i>Acer pseudoplatanus</i> , <i>Fraxinus excelsior</i> , <i>Acer platanoides</i> , <i>Alnus glutinosa</i> , <i>Prunus padus</i> ; Strauchschicht: <i>Euonymus europaea</i> ; Krautschicht: <i>Urtica dioica</i> , <i>Silene dioica</i> , <i>Ficaria verna</i> , <i>Carex brizoides</i> , <i>Geum urbanum</i> ;				
	Bearbeiter: Bassler				
lfd. Nummer:	68	Fläche: in m ²	1426	Länge in m:	110
Bestandestyp:	0202 Uferbegleitgehölz				
Charakteristik:	Uferbegleitgehölz an Bach: mehrreihig, beidseitig, ca. 18 m hoch, gestuft: <i>Fraxinus excelsior</i> häufig, <i>Alnus glutinosa</i> häufig, <i>Alnus incana</i> , <i>Quercus robur</i> , <i>Alnus incana</i> ; Krautschicht: <i>Urtica dioica</i> , <i>Galium aparine</i> , <i>Heracleum sphondylium</i> , <i>Anemone nemorosa</i> , <i>Geum urbanum</i> , <i>Brachypodium sylvaticum</i> , <i>Pulmonaria officinalis</i> ;				
	Bearbeiter: Bassler				
lfd. Nummer:	69	Fläche: in m ²	7848	Länge in m:	425
Bestandestyp:	0202 Uferbegleitgehölz				
Charakteristik:	Uferbegleitgehölz an Bach: mehrreihig, beidseitig, ca. 18 m hoch, gestuft: <i>Fraxinus excelsior</i> häufig, <i>Alnus glutinosa</i> häufig, <i>Alnus incana</i> , <i>Quercus robur</i> , <i>Alnus incana</i> ; Krautschicht: <i>Urtica dioica</i> , <i>Galium aparine</i> , <i>Heracleum sphondylium</i> , <i>Anemone nemorosa</i> , <i>Geum urbanum</i> , <i>Brachypodium sylvaticum</i> , <i>Pulmonaria officinalis</i> ;				
	Bearbeiter: Bassler				

lfd. Nummer:	71	Fläche: in m ²	2623	Länge in m:	353
Bestandestyp:	0202 Uferbegleitgehölz				
Charakteristik:	Uferbegleitgehölz an Bach: beidseitig, baumförmig, einreihig: Alnus glutinosa dominant, Fraxinus excelsior; Krautschicht: Urtica dioica dominant;				
	Bearbeiter: Bassler				
lfd. Nummer:	73	Fläche: in m ²	11114	Länge in m:	553
Bestandestyp:	0202 Uferbegleitgehölz				
Charakteristik:	Uferbegleitgehölz an Bach: zweiseitig, mehrreihig, tw. am Waldrand, baumförmig: Alnus glutinosa, Fraxinus excelsior; Strauchschicht: Prunus padus, Salix caprea; Krautschicht: Humulus lupulus, Urtica dioica, Filipendula ulmaria, Galium aparine, Cardamine amara;				
	Bearbeiter: Bassler				
lfd. Nummer:	75	Fläche: in m ²	2795	Länge in m:	172
Bestandestyp:	0202 Uferbegleitgehölz				
Charakteristik:	Uferbegleitgehölz am Waldrand: mehrreihig: Prunus padus, Alnus glutinosa, Fraxinus excelsior, Acer pseudoplatanus; Krautschicht: Urtica dioica, Brachypodium sylvaticum, Anthriscus sylvestris;				
	Bearbeiter: Bassler				
lfd. Nummer:	76	Fläche: in m ²	23307	Länge in m:	0
Bestandestyp:	030802 Mesophile, "bunte" Fettwiese und die meisten Magerrasen, -weiden				
Charakteristik:	Grenzfall für die Kartierung: feuchte Fettwiese: Lychnis flos-cuculi häufig, Alopecurus pratensis häufig, Holcus lanatus, Festuca rubra häufig, Ranunculus indecorus, Bellis perennis häufig, Ranunculus acris häufig, Rumex acetosa häufig, Trifolium pratense häufig, Medicago lupulina, Cynosurus cristatus häufig, Anthoxanthum odoratum häufig, Veronica arvensis, Ranunculus repens häufig, Betonica officinalis selten, Luzula campestris agg. randlich;				
	Bearbeiter: Bassler				
lfd. Nummer:	77	Fläche: in m ²	1936	Länge in m:	0
Bestandestyp:	0401 Stehendes Gewässer				
Charakteristik:	Teich mitten in Acker: Fischzucht, steile Ufer mit Blocksteinen befestigt, eutroph, kein Uferbegleitgehölz;				
	Bearbeiter: Bassler				
lfd. Nummer:	78	Fläche: in m ²	5282	Länge in m:	0
Bestandestyp:	030802 Mesophile, "bunte" Fettwiese und die meisten Magerrasen, -weiden				
Charakteristik:	Grenzfall für die Kartierung: feuchte Fettwiese: Lychnis flos-cuculi häufig, Alopecurus pratensis häufig, Holcus lanatus, Festuca rubra häufig, Ranunculus indecorus, Bellis perennis häufig, Ranunculus acris häufig, Rumex acetosa häufig, Trifolium pratense häufig, Medicago lupulina, Cynosurus cristatus häufig, Anthoxanthum odoratum häufig, Veronica arvensis, Ranunculus repens häufig, Betonica officinalis selten, Leucanthemum ircutianum;				
	Bearbeiter: Bassler				
lfd. Nummer:	79	Fläche: in m ²	1050	Länge in m:	0
Bestandestyp:	0104 Laubwald/Laubholzforst				
Charakteristik:					
	Bearbeiter: Bassler				
lfd. Nummer:	80	Fläche: in m ²	246	Länge in m:	0
Bestandestyp:	0401 Stehendes Gewässer				
Charakteristik:	Kleiner Hofteich: extrem eutroph mit Algenblüte, teilweise Uferbegleitgehölz vorhanden;				
	Bearbeiter: Bassler				
lfd. Nummer:	81	Fläche: in m ²	270	Länge in m:	54
Bestandestyp:	0202 Uferbegleitgehölz				
Charakteristik:	Uferbegleitgehölz um kleinen Teich: lückig, einreihig: Fraxinus excelsior, Betula pendula;				
	Bearbeiter: Bassler				
lfd. Nummer:	82	Fläche: in m ²	5357	Länge in m:	633
Bestandestyp:	0202 Uferbegleitgehölz				
Charakteristik:	Uferbegleitgehölz an Bach an der Gemeindegrenze: tw. sehr schmal, baumförmig: Alnus glutinosa, Fraxinus excelsior, Quercus robur, Prunus padus; Krautschicht: Lamium galeobdolon, Geum urbanum, Anemone nemorosa, Circea lutetiana, Oxalis acetosella;				
	Bearbeiter: Bassler				

lfd. Nummer:	83	Fläche: in m ²	13264	Länge in m:	437
Bestandestyp:	0202 Uferbegleitgehölz				
Charakteristik:	Breites, mehrreihiges Uferbegleitgehölz an Bach, beidseitig, baumförmig: Alnus glutinosa dominant, Alnus incana, Fraxinus excelsior; Krautschicht: Urtica dioica, Carex brizoides, Lamium galeobdolon, Silene dioica, Corylus avellana;				
	Bearbeiter: Bassler				
lfd. Nummer:	84	Fläche: in m ²	8815	Länge in m:	347
Bestandestyp:	0202 Uferbegleitgehölz				
Charakteristik:	Breites, mehrreihiges Uferbegleitgehölz an Bach, beidseitig, baumförmig: Alnus glutinosa dominant, Fraxinus excelsior, Picea abies, Acer pseudoplatanus; Krautschicht: Urtica dioica, Carex brizoides, Lamium galeobdolon, Silene dioica, Corylus avellana;				
	Bearbeiter: Bassler				
lfd. Nummer:	85	Fläche: in m ²	21471	Länge in m:	1147
Bestandestyp:	0202 Uferbegleitgehölz				
Charakteristik:	Uferbegleitgehölz an Bach: tw. mehrreihig, baumförmig: Quercus robur, Fraxinus excelsior, Prunus padus; Strauchschicht: Corylus avellana; Krautschicht: Silene dioica, Aegopodium podagraria, Chaerophyllum hirsutum, Filipendula ulmaria, Stellaria nemorum, Carex brizoides, Cardamine amara, Stachys sylvatica;				
	Bearbeiter: Bassler				
lfd. Nummer:	86	Fläche: in m ²	1170	Länge in m:	234
Bestandestyp:	030802 Mesophile, "bunte" Fettwiese und die meisten Magerrasen, -weiden				
Charakteristik:	Relativ nährstoffarme Böschung: Leontodon hispidus agg. häufig, Lotus corniculatus, Campanula patula, Leucanthemum ircutianum, Trifolium pratense, Galium album, Arrhenatherum elatius, Rumex acetosella, Dactylis glomerata, Hypochaeris radicata, Campanula glomerata, Medicago lupulina, Veronica chamaedrys, Poa pratensis;				
	Bearbeiter: Bassler				
lfd. Nummer:	87	Fläche: in m ²	17698	Länge in m:	1030
Bestandestyp:	0202 Uferbegleitgehölz				
Charakteristik:	Uferbegleitgehölz: tw. mehrreihig, beidseitig, baumförmig: Fraxinus excelsior häufig, Prunus padus häufig, Alnus glutinosa; Strauchschicht: Acer pseudoplatanus, Corylus avellana; Krautschicht: Galium aparine, Filipendula ulmaria, Agropyron repens, Deschampsia cespitosa, Lamium galeobdolon, Carex brizoides, Stellaria nemorum, Ficaria verna;				
	Bearbeiter: Bassler				
lfd. Nummer:	113	Fläche: in m ²	956	Länge in m:	0
Bestandestyp:	0401 Stehendes Gewässer				
Charakteristik:	Teich: mäßig steile Ufer, mäßig eutroph;				
	Bearbeiter: Bassler				
lfd. Nummer:	115	Fläche: in m ²	11866	Länge in m:	0
Bestandestyp:	0104 Laubwald/Laubholzforst				
Charakteristik:	Feuchter Laubwald an Graben: Fraxinus excelsior dominant, Alnus glutinosa, Picea abies, Quercus robur; Krautschicht: Rubus idaeus, Galium aparina, Carex brizoides, Corylus avellana, Silene dioica, Lamium galeobdolon;				
	Bearbeiter: Bassler				
lfd. Nummer:	116	Fläche: in m ²	765	Länge in m:	0
Bestandestyp:	0201 Kleinstwaldfläche ("Feldgehölz"), Gebüsch oder Baumgruppe unter 1000m²				
Charakteristik:	Kleines Gehölz bei Gehöft: Fraxinus excelsior häufig, Prunus avium, Quercus robur, Betula pendula, Salix caprea; Strauchschicht: Sambucus nigra, Alnus glutinosa; Krautschicht: Urtica dioica, Lamium galeobdolon, Dactylis glomerata;				
	Bearbeiter: Bassler				
lfd. Nummer:	117	Fläche: in m ²	6366	Länge in m:	734
Bestandestyp:	0202 Uferbegleitgehölz				
Charakteristik:	Uferbegleitgehölz an Bach an der Gemeindegrenze, in Wald übergehend: Fraxinus excelsior häufig, Alnus glutinosa, Carpinus betulus, Quercus robur, Prunus avium; Strauchschicht: Euonymus europaea, Sambucus nigra; Krautschicht: Galium aparine, Brachypodium sylvaticum, Urtica dioica, Carex brizoides, Filipendula ulmaria, Geum urbanum, Lamium maculatum, Crucjata laevigata;				
	Bearbeiter: Bassler				

lfd. Nummer:	118	Fläche: in m ²	2661	Länge in m:	289
Bestandestyp:	0202 Uferbegleitgehölz				
Charakteristik:	Uferbegleitgehölz an Bach: einreihig, baumförmig: Fraxinus excelsior, Alnus glutinosa dominant; Strauchschicht: Salix purpurea, Corylus avellana; Krautschicht: Galium aparine, Humulus lupulus, Prunus padus;				
	Bearbeiter: Bassler				
lfd. Nummer:	122	Fläche: in m ²	3722	Länge in m:	226
Bestandestyp:	0202 Uferbegleitgehölz				
Charakteristik:	Mehrreihiges, baumförmiges Uferbegleitgehölz an Bach: Fraxinus excelsior, Alnus glutinosa, Salix fragilis, Prunus padus; Strauchschicht: Euonymus europaea, Corylus avellana; Krautschicht: Urtica dioica, Ficaria verna, Aegopodium podagraria, Carex brizoides, Galium aparine;				
	Bearbeiter: Bassler				
lfd. Nummer:	123	Fläche: in m ²	13738	Länge in m:	891
Bestandestyp:	0202 Uferbegleitgehölz				
Charakteristik:	Uferbegleitgehölz an Bach: einreihig, beidseitig, baumförmig (8-12 m hoch), teilweise lückig: Fraxinus excelsior, Alnus glutinosa, Tilia cordata, Prunus padus, Salix caprea; Carpinus betulus; Krautschicht: Urtica dioica dominant, Aegopodium podagraria, Lamium maculatum, Lamium galebdolon;				
	Bearbeiter: Bassler				
lfd. Nummer:	124	Fläche: in m ²	261	Länge in m:	0
Bestandestyp:	0401 Stehendes Gewässer				
Charakteristik:	Teich in der Nähe von Gehöft: steile Ufer, eutroph, kaum Uferbegleitgehölz;				
	Bearbeiter: Bassler				
lfd. Nummer:	125	Fläche: in m ²	1592	Länge in m:	0
Bestandestyp:	0401 Stehendes Gewässer				
Charakteristik:	Teich mit Insel: einseitig schmales Uferbegleitgehölz, sehr eutroph, Algenblüte, Ufer mit Blocksteinen befestigt;				
	Bearbeiter: Bassler				
lfd. Nummer:	126	Fläche: in m ²	86	Länge in m:	86
Bestandestyp:	0202 Uferbegleitgehölz				
Charakteristik:	Schmales Uferbegleitgehölz bei Teich, 4 m hoch: Salix caprea, Alnus glutinosa dominant; Krautschicht: Urtica dioica, Equisetum arvense;				
	Bearbeiter: Bassler				
lfd. Nummer:	127	Fläche: in m ²	1337	Länge in m:	0
Bestandestyp:	0104 Laubwald/Laubholzforst				
Charakteristik:					
	Bearbeiter: Bassler				
lfd. Nummer:	128	Fläche: in m ²	152	Länge in m:	0
Bestandestyp:	0201 Kleinstwaldfläche ("Feldgehölz"), Gebüsch oder Baumgruppe unter 1000m²				
Charakteristik:	Feldgehölz auf feuchtem Standort: Alnus glutinosa dominant, Prunus padus, Sambucus nigra, Urtica dioica;				
	Bearbeiter: Bassler				
lfd. Nummer:	129	Fläche: in m ²	4570	Länge in m:	0
Bestandestyp:	0304 Sukzessionsfläche in ehemaligen Intensivgebieten				
Charakteristik:	Artenarme, grasdominierte Brache: Dactylis glomerata dominant, Alopecurus pratensis häufig;				
	Bearbeiter: Bassler				
lfd. Nummer:	130	Fläche: in m ²	700	Länge in m:	0
Bestandestyp:	030802 Mesophile, "bunte" Fettwiese und die meisten Magerrasen, -weiden				
Charakteristik:	Südexponierte Böschung mit Trifolium campestre, Veronica chamaedrys, Betonica officinalis, Knautia arvensis, Lotus corniculatus, Clinopodium vulgare, Campanula patula, Crepis biennis, Thymus pulegioides, Euphorbia cyparissias, Arrhenatherum elatius;				
	Bearbeiter: Bassler				

lfd. Nummer:	131	Fläche: in m ²	2927	Länge in m:	150
Bestandestyp:	0202 Uferbegleitgehölz				
Charakteristik:	Breites Uferbegleitgehölz an Bach: baumförmig (ca. 15 m hoch), beidseitig: Fraxinus excelsior, Quercus robur, Picea abies, Alnus glutinosa, Prunus padus; Krautschicht: Silene dioica, Aegopodium podagraria, Humulus lupulus;				
	Bearbeiter: Bassler				
lfd. Nummer:	132	Fläche: in m ²	645	Länge in m:	108
Bestandestyp:	0202 Uferbegleitgehölz				
Charakteristik:	Uferbegleitgehölz an kleinem Bach: beidseitig, lückig, baumförmig: Quercus robur, Alnus glutinosa, Fraxinus excelsior, Sambucus nigra, Euonymus europaea;				
	Bearbeiter: Bassler				
lfd. Nummer:	133	Fläche: in m ²	944	Länge in m:	0
Bestandestyp:	030802 Mesophile, "bunte" Fettwiese und die meisten Magerrasen, -weiden				
Charakteristik:	Grenzfall für die Kartierung: eher artenarme feuchte Fettwiese: Festuca pratensis dominant, Dactylis glomerata, Lychnis flos-cuculi, Leucanthemum ircutianum, Ranunculus acris, Luzula campestris agg., Anthoxanthum odoratum, Holcus lanatus, Carex brizoides;				
	Bearbeiter: Bassler				
lfd. Nummer:	1000	Fläche: in m ²	10845	Länge in m:	0
Bestandestyp:	0104 Laubwald/Laubholzforst				
Charakteristik:					
	Bearbeiter: Bassler				
lfd. Nummer:	1001	Fläche: in m ²	1198	Länge in m:	0
Bestandestyp:	0401 Stehendes Gewässer				
Charakteristik:	Teich in Laubwald: mäßig eutroph, beschattet;				
	Bearbeiter: Bassler				
lfd. Nummer:	1002	Fläche: in m ²	366	Länge in m:	0
Bestandestyp:	0401 Stehendes Gewässer				
Charakteristik:	Teich in Laubwald: mäßig eutroph, beschattet;				
	Bearbeiter: Bassler				
lfd. Nummer:	1003	Fläche: in m ²	858	Länge in m:	144
Bestandestyp:	0203 Heckenzug				
Charakteristik:					
	Bearbeiter: Bassler				
lfd. Nummer:	1004	Fläche: in m ²	1386	Länge in m:	0
Bestandestyp:	0204 Streuobstbestand (Streuobstwiese/-weide, Obstbaumreihen)				
Charakteristik:					
	Bearbeiter: Bassler				
lfd. Nummer:	1005	Fläche: in m ²	2770	Länge in m:	0
Bestandestyp:	0204 Streuobstbestand (Streuobstwiese/-weide, Obstbaumreihen)				
Charakteristik:					
	Bearbeiter: Bassler				
lfd. Nummer:	1006	Fläche: in m ²	44	Länge in m:	0
Bestandestyp:	0401 Stehendes Gewässer				
Charakteristik:	Löschteich: kein Uferbegleitgehölz, eutroph, steile Ufer;				
	Bearbeiter: Bassler				
lfd. Nummer:	1007	Fläche: in m ²	1021	Länge in m:	235
Bestandestyp:	0203 Heckenzug				
Charakteristik:					
	Bearbeiter: Bassler				

lfd. Nummer:	1008	Fläche: in m ²	4582	Länge in m:	0
Bestandestyp:	0104 Laubwald/Laubholzforst				
Charakteristik:					
	Bearbeiter: Bassler				
lfd. Nummer:	1009	Fläche: in m ²	3060	Länge in m:	0
Bestandestyp:	0102 Nadelwald/Nadelholzforst				
Charakteristik:					
	Bearbeiter: Bassler				
lfd. Nummer:	1010	Fläche: in m ²	15724	Länge in m:	0
Bestandestyp:	0602 Abbauflächen geogener Rohstoffe mit aktueller betrieblicher Nutzung				
Charakteristik:	Quarkiesgrube: sehr wertvolles Material für die Glasindustrie, Ausweitung geplant				
	Bearbeiter: Bassler				
lfd. Nummer:	1011	Fläche: in m ²	16475	Länge in m:	0
Bestandestyp:	0305 Sukzessionsfläche auf ehemaligen Abbauflächen geogener Rohstoffe				
Charakteristik:	Sukzessionsfläche auf ehemaliger Schottergrube: Gehölze ca. 5 m hoch, lückiger Bestand aus Populus tremula, Betula pendula, Salix caprea, Pinus sylvestris, Steilwand aus Quarzit-Konglomerat;				
	Bearbeiter: Bassler				
lfd. Nummer:	1012	Fläche: in m ²	646	Länge in m:	0
Bestandestyp:	0401 Stehendes Gewässer				
Charakteristik:	Teich auf ehemaligen Steinbruchgelände: oligotroph, Ufer teils flach mit sehr kleinen Röhrichtzonen;				
	Bearbeiter: Bassler				
lfd. Nummer:	1013	Fläche: in m ²	350259	Länge in m:	0
Bestandestyp:	0102 Nadelwald/Nadelholzforst				
Charakteristik:					
	Bearbeiter: Bassler				
lfd. Nummer:	1014	Fläche: in m ²	21538	Länge in m:	0
Bestandestyp:	0102 Nadelwald/Nadelholzforst				
Charakteristik:					
	Bearbeiter: Bassler				
lfd. Nummer:	1015	Fläche: in m ²	530	Länge in m:	0
Bestandestyp:	0201 Kleinstwaldfläche ("Feldgehölz"), Gebüsch oder Baumgruppe unter 1000m²				
Charakteristik:	Feldgehölz auf Blockstein aus Quarzitkonglomerat: Quercus robur, Fraxinus excelsior, Carpinus betulus, Betula pendula, Euonymus europaea, Rubus idaeus, Poa nemoralis, Geum urbanum;				
	Bearbeiter: Bassler				
lfd. Nummer:	1016	Fläche: in m ²	50	Länge in m:	0
Bestandestyp:	0201 Kleinstwaldfläche ("Feldgehölz"), Gebüsch oder Baumgruppe unter 1000m²				
Charakteristik:	Feldgehölz auf Blockstein aus Quarzitkonglomerat mit Corylus avellana;				
	Bearbeiter: Bassler				
lfd. Nummer:	1017	Fläche: in m ²	89	Länge in m:	0
Bestandestyp:	0201 Kleinstwaldfläche ("Feldgehölz"), Gebüsch oder Baumgruppe unter 1000m²				
Charakteristik:	Feldgehölz auf Blockstein aus Quarzitkonglomerat				
	Bearbeiter: Bassler				
lfd. Nummer:	1018	Fläche: in m ²	39	Länge in m:	0
Bestandestyp:	0201 Kleinstwaldfläche ("Feldgehölz"), Gebüsch oder Baumgruppe unter 1000m²				
Charakteristik:	Feldgehölz auf Blockstein aus Quarzitkonglomerat;				
	Bearbeiter: Bassler				
lfd. Nummer:	1019	Fläche: in m ²	116	Länge in m:	0
Bestandestyp:	0201 Kleinstwaldfläche ("Feldgehölz"), Gebüsch oder Baumgruppe unter 1000m²				
Charakteristik:	Feldgehölz auf Blockstein aus Quarzitkonglomerat;				
	Bearbeiter: Bassler				

lfd. Nummer:	1020	Fläche: in m ²	15580	Länge in m:	0
Bestandestyp:	0104 Laubwald/Laubholzforst				
Charakteristik:					
	Bearbeiter: Bassler				
lfd. Nummer:	1021	Fläche: in m ²	1213	Länge in m:	0
Bestandestyp:	0104 Laubwald/Laubholzforst				
Charakteristik:					
	Bearbeiter: Bassler				
lfd. Nummer:	1022	Fläche: in m ²	644	Länge in m:	0
Bestandestyp:	0204 Streuobstbestand (Streuobstwiese/-weide, Obstbaumreihen)				
Charakteristik:					
	Bearbeiter: Bassler				
lfd. Nummer:	1023	Fläche: in m ²	3333	Länge in m:	0
Bestandestyp:	0204 Streuobstbestand (Streuobstwiese/-weide, Obstbaumreihen)				
Charakteristik:					
	Bearbeiter: Bassler				
lfd. Nummer:	1024	Fläche: in m ²	328	Länge in m:	0
Bestandestyp:	0204 Streuobstbestand (Streuobstwiese/-weide, Obstbaumreihen)				
Charakteristik:					
	Bearbeiter: Bassler				
lfd. Nummer:	1025	Fläche: in m ²	461	Länge in m:	0
Bestandestyp:	0204 Streuobstbestand (Streuobstwiese/-weide, Obstbaumreihen)				
Charakteristik:					
	Bearbeiter: Bassler				
lfd. Nummer:	1026	Fläche: in m ²	1766	Länge in m:	0
Bestandestyp:	0204 Streuobstbestand (Streuobstwiese/-weide, Obstbaumreihen)				
Charakteristik:					
	Bearbeiter: Bassler				
lfd. Nummer:	1027	Fläche: in m ²	6049	Länge in m:	0
Bestandestyp:	0104 Laubwald/Laubholzforst				
Charakteristik:					
	Bearbeiter: Bassler				
lfd. Nummer:	1028	Fläche: in m ²	332	Länge in m:	39
Bestandestyp:	0203 Heckenzug				
Charakteristik:					
	Bearbeiter: Bassler				
lfd. Nummer:	1029	Fläche: in m ²	2534	Länge in m:	0
Bestandestyp:	0204 Streuobstbestand (Streuobstwiese/-weide, Obstbaumreihen)				
Charakteristik:					
	Bearbeiter: Bassler				
lfd. Nummer:	1030	Fläche: in m ²	1320	Länge in m:	0
Bestandestyp:	0204 Streuobstbestand (Streuobstwiese/-weide, Obstbaumreihen)				
Charakteristik:					
	Bearbeiter: Bassler				
lfd. Nummer:	1031	Fläche: in m ²	23646	Länge in m:	0
Bestandestyp:	0104 Laubwald/Laubholzforst				
Charakteristik:					
	Bearbeiter: Bassler				

lfd. Nummer:	1032	Fläche: in m ²	37182	Länge in m:	0
Bestandestyp:	0103 Laub-Nadel-Mischwald/Laub-Nadelholz-Mischforst				
Charakteristik:	Bearbeiter: Bassler				
lfd. Nummer:	1033	Fläche: in m ²	3716	Länge in m:	0
Bestandestyp:	0204 Streuobstbestand (Streuobstwiese/-weide, Obstbaumreihen)				
Charakteristik:	Bearbeiter: Bassler				
lfd. Nummer:	1034	Fläche: in m ²	30338	Länge in m:	0
Bestandestyp:	0103 Laub-Nadel-Mischwald/Laub-Nadelholz-Mischforst				
Charakteristik:	Bearbeiter: Bassler				
lfd. Nummer:	1035	Fläche: in m ²	104702	Länge in m:	0
Bestandestyp:	0102 Nadelwald/Nadelholzforst				
Charakteristik:	Bearbeiter: Bassler				
lfd. Nummer:	1036	Fläche: in m ²	1001	Länge in m:	0
Bestandestyp:	0204 Streuobstbestand (Streuobstwiese/-weide, Obstbaumreihen)				
Charakteristik:	Bearbeiter: Bassler				
lfd. Nummer:	1037	Fläche: in m ²	1378	Länge in m:	0
Bestandestyp:	0204 Streuobstbestand (Streuobstwiese/-weide, Obstbaumreihen)				
Charakteristik:	Bearbeiter: Bassler				
lfd. Nummer:	1038	Fläche: in m ²	44755	Länge in m:	0
Bestandestyp:	0104 Laubwald/Laubholzforst				
Charakteristik:	Bearbeiter: Bassler				
lfd. Nummer:	1039	Fläche: in m ²	6391	Länge in m:	0
Bestandestyp:	0104 Laubwald/Laubholzforst				
Charakteristik:	Bearbeiter: Bassler				
lfd. Nummer:	1040	Fläche: in m ²	758	Länge in m:	0
Bestandestyp:	0204 Streuobstbestand (Streuobstwiese/-weide, Obstbaumreihen)				
Charakteristik:	Bearbeiter: Bassler				
lfd. Nummer:	1041	Fläche: in m ²	740	Länge in m:	0
Bestandestyp:	0204 Streuobstbestand (Streuobstwiese/-weide, Obstbaumreihen)				
Charakteristik:	Bearbeiter: Bassler				
lfd. Nummer:	1042	Fläche: in m ²	446	Länge in m:	0
Bestandestyp:	0204 Streuobstbestand (Streuobstwiese/-weide, Obstbaumreihen)				
Charakteristik:	Bearbeiter: Bassler				
lfd. Nummer:	1043	Fläche: in m ²	692	Länge in m:	0
Bestandestyp:	0204 Streuobstbestand (Streuobstwiese/-weide, Obstbaumreihen)				
Charakteristik:	Bearbeiter: Bassler				

lfd. Nummer:	1044	Fläche: in m ²	1061	Länge in m:	0
Bestandestyp:	0204 Streuobstbestand (Streuobstwiese/-weide, Obstbaumreihen)				
Charakteristik:					
	Bearbeiter: Bassler				
lfd. Nummer:	1045	Fläche: in m ²	152	Länge in m:	0
Bestandestyp:	0204 Streuobstbestand (Streuobstwiese/-weide, Obstbaumreihen)				
Charakteristik:					
	Bearbeiter: Bassler				
lfd. Nummer:	1046	Fläche: in m ²	26325	Länge in m:	0
Bestandestyp:	0102 Nadelwald/Nadelholzforst				
Charakteristik:					
	Bearbeiter: Bassler				
lfd. Nummer:	1047	Fläche: in m ²	2996	Länge in m:	0
Bestandestyp:	0104 Laubwald/Laubholzforst				
Charakteristik:					
	Bearbeiter: Bassler				
lfd. Nummer:	1048	Fläche: in m ²	167299	Länge in m:	0
Bestandestyp:	0102 Nadelwald/Nadelholzforst				
Charakteristik:					
	Bearbeiter: Bassler				
lfd. Nummer:	1049	Fläche: in m ²	9343	Länge in m:	0
Bestandestyp:	0104 Laubwald/Laubholzforst				
Charakteristik:					
	Bearbeiter: Bassler				
lfd. Nummer:	1050	Fläche: in m ²	3144	Länge in m:	0
Bestandestyp:	0104 Laubwald/Laubholzforst				
Charakteristik:					
	Bearbeiter: Bassler				
lfd. Nummer:	1051	Fläche: in m ²	1538	Länge in m:	0
Bestandestyp:	0104 Laubwald/Laubholzforst				
Charakteristik:					
	Bearbeiter: Bassler				
lfd. Nummer:	1052	Fläche: in m ²	4518	Länge in m:	0
Bestandestyp:	0103 Laub-Nadel-Mischwald/Laub-Nadelholz-Mischforst				
Charakteristik:					
	Bearbeiter: Bassler				
lfd. Nummer:	1053	Fläche: in m ²	8781	Länge in m:	0
Bestandestyp:	0102 Nadelwald/Nadelholzforst				
Charakteristik:					
	Bearbeiter: Bassler				
lfd. Nummer:	1054	Fläche: in m ²	3350	Länge in m:	262
Bestandestyp:	0203 Heckenzug				
Charakteristik:	Naturdenkmal				
	Bearbeiter: Bassler				
lfd. Nummer:	1055	Fläche: in m ²	1504	Länge in m:	0
Bestandestyp:	0204 Streuobstbestand (Streuobstwiese/-weide, Obstbaumreihen)				
Charakteristik:					
	Bearbeiter: Bassler				

lfd. Nummer:	1056	Fläche: in m ²	1578	Länge in m:	0
Bestandestyp:	0204 Streuobstbestand (Streuobstwiese/-weide, Obstbaumreihen)				
Charakteristik:	Bearbeiter: Bassler				
lfd. Nummer:	1057	Fläche: in m ²	1202	Länge in m:	0
Bestandestyp:	0103 Laub-Nadel-Mischwald/Laub-Nadelholz-Mischforst				
Charakteristik:	Bearbeiter: Bassler				
lfd. Nummer:	1058	Fläche: in m ²	8217	Länge in m:	0
Bestandestyp:	0102 Nadelwald/Nadelholzforst				
Charakteristik:	Bearbeiter: Bassler				
lfd. Nummer:	1059	Fläche: in m ²	8058	Länge in m:	0
Bestandestyp:	0104 Laubwald/Laubholzforst				
Charakteristik:	Bearbeiter: Bassler				
lfd. Nummer:	1060	Fläche: in m ²	3662	Länge in m:	194
Bestandestyp:	0202 Uferbegleitgehölz				
Charakteristik:	Breites Uferbegleitgehölz an der nördlichen Gemeindegrenze: Fraxinus excelsior, Prunus padus, Alnus glutinosa, Quercus robur; Strauchschicht: Corylus avellana, Sambucus nigra, Euonymus europaea; Krautschicht: Primula elatior, Aegopodium podagraria, Geum urbanum, Lamium galeobdolon;				
	Bearbeiter: Bassler				
lfd. Nummer:	1061	Fläche: in m ²	2966	Länge in m:	0
Bestandestyp:	0104 Laubwald/Laubholzforst				
Charakteristik:	Bearbeiter: Bassler				
lfd. Nummer:	1062	Fläche: in m ²	205360	Länge in m:	0
Bestandestyp:	0102 Nadelwald/Nadelholzforst				
Charakteristik:	Bearbeiter: Bassler				
lfd. Nummer:	1063	Fläche: in m ²	6173	Länge in m:	0
Bestandestyp:	0204 Streuobstbestand (Streuobstwiese/-weide, Obstbaumreihen)				
Charakteristik:	Bearbeiter: Bassler				
lfd. Nummer:	1064	Fläche: in m ²	230	Länge in m:	0
Bestandestyp:	0204 Streuobstbestand (Streuobstwiese/-weide, Obstbaumreihen)				
Charakteristik:	Bearbeiter: Bassler				
lfd. Nummer:	1065	Fläche: in m ²	712	Länge in m:	0
Bestandestyp:	0204 Streuobstbestand (Streuobstwiese/-weide, Obstbaumreihen)				
Charakteristik:	Bearbeiter: Bassler				
lfd. Nummer:	1066	Fläche: in m ²	647	Länge in m:	0
Bestandestyp:	0204 Streuobstbestand (Streuobstwiese/-weide, Obstbaumreihen)				
Charakteristik:	Bearbeiter: Bassler				
lfd. Nummer:	1067	Fläche: in m ²	1920	Länge in m:	0
Bestandestyp:	0204 Streuobstbestand (Streuobstwiese/-weide, Obstbaumreihen)				
Charakteristik:	Bearbeiter: Bassler				

lfd. Nummer:	1068	Fläche: in m ²	484	Länge in m:	0
Bestandestyp:	0306 Neubewaldung/Aufforstung				
Charakteristik:					
	Bearbeiter: Bassler				
lfd. Nummer:	1069	Fläche: in m ²	1591	Länge in m:	0
Bestandestyp:	0204 Streuobstbestand (Streuobstwiese/-weide, Obstbaumreihen)				
Charakteristik:					
	Bearbeiter: Bassler				
lfd. Nummer:	1070	Fläche: in m ²	16438	Länge in m:	0
Bestandestyp:	0103 Laub-Nadel-Mischwald/Laub-Nadelholz-Mischforst				
Charakteristik:					
	Bearbeiter: Bassler				
lfd. Nummer:	1071	Fläche: in m ²	18082	Länge in m:	0
Bestandestyp:	0102 Nadelwald/Nadelholzforst				
Charakteristik:					
	Bearbeiter: Bassler				
lfd. Nummer:	1072	Fläche: in m ²	1354	Länge in m:	0
Bestandestyp:	0102 Nadelwald/Nadelholzforst				
Charakteristik:					
	Bearbeiter: Bassler				
lfd. Nummer:	1073	Fläche: in m ²	2884	Länge in m:	0
Bestandestyp:	0103 Laub-Nadel-Mischwald/Laub-Nadelholz-Mischforst				
Charakteristik:					
	Bearbeiter: Bassler				
lfd. Nummer:	1074	Fläche: in m ²	1170	Länge in m:	0
Bestandestyp:	0204 Streuobstbestand (Streuobstwiese/-weide, Obstbaumreihen)				
Charakteristik:					
	Bearbeiter: Bassler				
lfd. Nummer:	1075	Fläche: in m ²	516	Länge in m:	0
Bestandestyp:	0204 Streuobstbestand (Streuobstwiese/-weide, Obstbaumreihen)				
Charakteristik:					
	Bearbeiter: Bassler				
lfd. Nummer:	1076	Fläche: in m ²	3567	Länge in m:	0
Bestandestyp:	0204 Streuobstbestand (Streuobstwiese/-weide, Obstbaumreihen)				
Charakteristik:					
	Bearbeiter: Bassler				
lfd. Nummer:	1077	Fläche: in m ²	2521	Länge in m:	0
Bestandestyp:	0204 Streuobstbestand (Streuobstwiese/-weide, Obstbaumreihen)				
Charakteristik:					
	Bearbeiter: Bassler				
lfd. Nummer:	1078	Fläche: in m ²	372	Länge in m:	0
Bestandestyp:	0204 Streuobstbestand (Streuobstwiese/-weide, Obstbaumreihen)				
Charakteristik:					
	Bearbeiter: Bassler				
lfd. Nummer:	1079	Fläche: in m ²	594	Länge in m:	0
Bestandestyp:	0204 Streuobstbestand (Streuobstwiese/-weide, Obstbaumreihen)				
Charakteristik:					
	Bearbeiter: Bassler				

lfd. Nummer:	1080	Fläche: in m ²	80	Länge in m:	0
Bestandestyp:	0204 Streuobstbestand (Streuobstwiese/-weide, Obstbaumreihen)				
Charakteristik:					
	Bearbeiter: Bassler				
lfd. Nummer:	1081	Fläche: in m ²	17819	Länge in m:	0
Bestandestyp:	0102 Nadelwald/Nadelholzforst				
Charakteristik:					
	Bearbeiter: Bassler				
lfd. Nummer:	1082	Fläche: in m ²	1167	Länge in m:	0
Bestandestyp:	0401 Stehendes Gewässer				
Charakteristik:	Fischteich in Waldgebiet: mäßig eutroph, steile Ufer;				
	Bearbeiter: Bassler				
lfd. Nummer:	1083	Fläche: in m ²	651	Länge in m:	0
Bestandestyp:	0401 Stehendes Gewässer				
Charakteristik:	Wasserfläche inmitten einer Feuchtbrache: geringe Wassertiefe, teils flache Ufer, ökologisch wertvoll;				
	Bearbeiter: Bassler				
lfd. Nummer:	1084	Fläche: in m ²	10838	Länge in m:	0
Bestandestyp:	0104 Laubwald/Laubholzforst				
Charakteristik:					
	Bearbeiter: Bassler				
lfd. Nummer:	1085	Fläche: in m ²	956	Länge in m:	107
Bestandestyp:	0203 Heckenzug				
Charakteristik:					
	Bearbeiter: Bassler				
lfd. Nummer:	1086	Fläche: in m ²	2292	Länge in m:	0
Bestandestyp:	0204 Streuobstbestand (Streuobstwiese/-weide, Obstbaumreihen)				
Charakteristik:					
	Bearbeiter: Bassler				
lfd. Nummer:	1087	Fläche: in m ²	25057	Länge in m:	0
Bestandestyp:	0103 Laub-Nadel-Mischwald/Laub-Nadelholz-Mischforst				
Charakteristik:					
	Bearbeiter: Bassler				
lfd. Nummer:	1088	Fläche: in m ²	10496	Länge in m:	0
Bestandestyp:	0104 Laubwald/Laubholzforst				
Charakteristik:					
	Bearbeiter: Bassler				
lfd. Nummer:	1089	Fläche: in m ²	2103	Länge in m:	0
Bestandestyp:	0204 Streuobstbestand (Streuobstwiese/-weide, Obstbaumreihen)				
Charakteristik:					
	Bearbeiter: Bassler				
lfd. Nummer:	1090	Fläche: in m ²	2627	Länge in m:	0
Bestandestyp:	0204 Streuobstbestand (Streuobstwiese/-weide, Obstbaumreihen)				
Charakteristik:					
	Bearbeiter: Bassler				
lfd. Nummer:	1091	Fläche: in m ²	80	Länge in m:	0
Bestandestyp:	0401 Stehendes Gewässer				
Charakteristik:	Kleiner Teich: eutroph, steile Ufer;				
	Bearbeiter: Bassler				

lfd. Nummer:	1092	Fläche: in m ²	143	Länge in m:	0
Bestandestyp:	0401 Stehendes Gewässer				
Charakteristik:	Fischteich von Bach durchflossen: relativ eutroph, steile Ufer;				
	Bearbeiter: Bassler				
lfd. Nummer:	1093	Fläche: in m ²	204	Länge in m:	0
Bestandestyp:	0401 Stehendes Gewässer				
Charakteristik:	Fischteich von Bach durchflossen: relativ eutroph, steile Ufer;				
	Bearbeiter: Bassler				
lfd. Nummer:	1094	Fläche: in m ²	183	Länge in m:	0
Bestandestyp:	0401 Stehendes Gewässer				
Charakteristik:	Fischteich von Bach durchflossen: relativ eutroph, steile Ufer;				
	Bearbeiter: Bassler				
lfd. Nummer:	1095	Fläche: in m ²	120	Länge in m:	0
Bestandestyp:	0401 Stehendes Gewässer				
Charakteristik:	Fischteich von Bach durchflossen: relativ eutroph, steile Ufer;				
	Bearbeiter: Bassler				
lfd. Nummer:	1096	Fläche: in m ²	86	Länge in m:	0
Bestandestyp:	0401 Stehendes Gewässer				
Charakteristik:	Fischteich von Bach durchflossen: relativ eutroph, steile Ufer;				
	Bearbeiter: Bassler				
lfd. Nummer:	1097	Fläche: in m ²	1335	Länge in m:	0
Bestandestyp:	0204 Streuobstbestand (Streuobstwiese/-weide, Obstbaumreihen)				
Charakteristik:					
	Bearbeiter: Bassler				
lfd. Nummer:	1098	Fläche: in m ²	9105	Länge in m:	0
Bestandestyp:	0306 Neubewaldung/Aufforstung				
Charakteristik:					
	Bearbeiter: Bassler				
lfd. Nummer:	1099	Fläche: in m ²	1614	Länge in m:	0
Bestandestyp:	0204 Streuobstbestand (Streuobstwiese/-weide, Obstbaumreihen)				
Charakteristik:					
	Bearbeiter: Bassler				
lfd. Nummer:	1100	Fläche: in m ²	458816	Länge in m:	0
Bestandestyp:	0102 Nadelwald/Nadelholzforst				
Charakteristik:					
	Bearbeiter: Bassler				
lfd. Nummer:	1101	Fläche: in m ²	150	Länge in m:	0
Bestandestyp:	0401 Stehendes Gewässer				
Charakteristik:	Fischteich in Mulde: steile Ufer, eutroph;				
	Bearbeiter: Bassler				
lfd. Nummer:	1102	Fläche: in m ²	1756	Länge in m:	0
Bestandestyp:	0204 Streuobstbestand (Streuobstwiese/-weide, Obstbaumreihen)				
Charakteristik:					
	Bearbeiter: Bassler				
lfd. Nummer:	1103	Fläche: in m ²	528	Länge in m:	0
Bestandestyp:	0204 Streuobstbestand (Streuobstwiese/-weide, Obstbaumreihen)				
Charakteristik:					
	Bearbeiter: Bassler				

lfd. Nummer:	1104	Fläche: in m ²	1483	Länge in m:	0
Bestandestyp:	0204 Streuobstbestand (Streuobstwiese/-weide, Obstbaumreihen)				
Charakteristik:	Bearbeiter: Bassler				
lfd. Nummer:	1105	Fläche: in m ²	1110	Länge in m:	0
Bestandestyp:	0204 Streuobstbestand (Streuobstwiese/-weide, Obstbaumreihen)				
Charakteristik:	Bearbeiter: Bassler				
lfd. Nummer:	1106	Fläche: in m ²	392	Länge in m:	0
Bestandestyp:	0204 Streuobstbestand (Streuobstwiese/-weide, Obstbaumreihen)				
Charakteristik:	Bearbeiter: Bassler				
lfd. Nummer:	1107	Fläche: in m ²	2547	Länge in m:	0
Bestandestyp:	0104 Laubwald/Laubholzforst				
Charakteristik:	Bearbeiter: Bassler				
lfd. Nummer:	1108	Fläche: in m ²	7951	Länge in m:	0
Bestandestyp:	0102 Nadelwald/Nadelholzforst				
Charakteristik:	Bearbeiter: Bassler				
lfd. Nummer:	1109	Fläche: in m ²	4503	Länge in m:	0
Bestandestyp:	0104 Laubwald/Laubholzforst				
Charakteristik:	Bearbeiter: Bassler				
lfd. Nummer:	1110	Fläche: in m ²	5589	Länge in m:	0
Bestandestyp:	0204 Streuobstbestand (Streuobstwiese/-weide, Obstbaumreihen)				
Charakteristik:	Bearbeiter: Bassler				
lfd. Nummer:	1111	Fläche: in m ²	796	Länge in m:	0
Bestandestyp:	0204 Streuobstbestand (Streuobstwiese/-weide, Obstbaumreihen)				
Charakteristik:	Bearbeiter: Bassler				
lfd. Nummer:	1112	Fläche: in m ²	523	Länge in m:	0
Bestandestyp:	0204 Streuobstbestand (Streuobstwiese/-weide, Obstbaumreihen)				
Charakteristik:	Bearbeiter: Bassler				
lfd. Nummer:	1113	Fläche: in m ²	3169	Länge in m:	0
Bestandestyp:	0204 Streuobstbestand (Streuobstwiese/-weide, Obstbaumreihen)				
Charakteristik:	Bearbeiter: Bassler				
lfd. Nummer:	1114	Fläche: in m ²	2487	Länge in m:	0
Bestandestyp:	0204 Streuobstbestand (Streuobstwiese/-weide, Obstbaumreihen)				
Charakteristik:	Bearbeiter: Bassler				
lfd. Nummer:	1115	Fläche: in m ²	2112	Länge in m:	0
Bestandestyp:	0104 Laubwald/Laubholzforst				
Charakteristik:	Bearbeiter: Bassler				

lfd. Nummer:	1116	Fläche: in m ²	5881	Länge in m:	0
Bestandestyp:	0104 Laubwald/Laubholzforst				
Charakteristik:					
	Bearbeiter: Bassler				
lfd. Nummer:	1117	Fläche: in m ²	12608	Länge in m:	0
Bestandestyp:	0103 Laub-Nadel-Mischwald/Laub-Nadelholz-Mischforst				
Charakteristik:					
	Bearbeiter: Bassler				
lfd. Nummer:	1118	Fläche: in m ²	61321	Länge in m:	0
Bestandestyp:	0103 Laub-Nadel-Mischwald/Laub-Nadelholz-Mischforst				
Charakteristik:					
	Bearbeiter: Bassler				
lfd. Nummer:	1119	Fläche: in m ²	229	Länge in m:	0
Bestandestyp:	0401 Stehendes Gewässer				
Charakteristik:	Kleiner Teich ganz von Gehölzen umgeben, eutroph;				
	Bearbeiter: Bassler				
lfd. Nummer:	1120	Fläche: in m ²	4301	Länge in m:	0
Bestandestyp:	0102 Nadelwald/Nadelholzforst				
Charakteristik:					
	Bearbeiter: Bassler				
lfd. Nummer:	1121	Fläche: in m ²	6409	Länge in m:	0
Bestandestyp:	0102 Nadelwald/Nadelholzforst				
Charakteristik:					
	Bearbeiter: Bassler				
lfd. Nummer:	1122	Fläche: in m ²	2913	Länge in m:	0
Bestandestyp:	0102 Nadelwald/Nadelholzforst				
Charakteristik:					
	Bearbeiter: Bassler				
lfd. Nummer:	1123	Fläche: in m ²	2845	Länge in m:	225
Bestandestyp:	0203 Heckenzug				
Charakteristik:					
	Bearbeiter: Bassler				
lfd. Nummer:	1124	Fläche: in m ²	1350	Länge in m:	128
Bestandestyp:	0203 Heckenzug				
Charakteristik:					
	Bearbeiter: Bassler				
lfd. Nummer:	1125	Fläche: in m ²	314	Länge in m:	0
Bestandestyp:	0204 Streuobstbestand (Streuobstwiese/-weide, Obstbaumreihen)				
Charakteristik:					
	Bearbeiter: Bassler				
lfd. Nummer:	1126	Fläche: in m ²	389	Länge in m:	0
Bestandestyp:	0204 Streuobstbestand (Streuobstwiese/-weide, Obstbaumreihen)				
Charakteristik:					
	Bearbeiter: Bassler				
lfd. Nummer:	1127	Fläche: in m ²	1866	Länge in m:	0
Bestandestyp:	0204 Streuobstbestand (Streuobstwiese/-weide, Obstbaumreihen)				
Charakteristik:					
	Bearbeiter: Bassler				

lfd. Nummer:	1128	Fläche: in m ²	629	Länge in m:	0
Bestandestyp:	0204 Streuobstbestand (Streuobstwiese/-weide, Obstbaumreihen)				
Charakteristik:	Bearbeiter: Bassler				
lfd. Nummer:	1129	Fläche: in m ²	2424	Länge in m:	0
Bestandestyp:	0204 Streuobstbestand (Streuobstwiese/-weide, Obstbaumreihen)				
Charakteristik:	Bearbeiter: Bassler				
lfd. Nummer:	1130	Fläche: in m ²	10689	Länge in m:	0
Bestandestyp:	0103 Laub-Nadel-Mischwald/Laub-Nadelholz-Mischforst				
Charakteristik:	Bearbeiter: Bassler				
lfd. Nummer:	1131	Fläche: in m ²	597	Länge in m:	0
Bestandestyp:	0204 Streuobstbestand (Streuobstwiese/-weide, Obstbaumreihen)				
Charakteristik:	Bearbeiter: Bassler				
lfd. Nummer:	1132	Fläche: in m ²	1053	Länge in m:	0
Bestandestyp:	0204 Streuobstbestand (Streuobstwiese/-weide, Obstbaumreihen)				
Charakteristik:	Bearbeiter: Bassler				
lfd. Nummer:	1133	Fläche: in m ²	27659	Länge in m:	0
Bestandestyp:	0103 Laub-Nadel-Mischwald/Laub-Nadelholz-Mischforst				
Charakteristik:	Bearbeiter: Bassler				
lfd. Nummer:	1134	Fläche: in m ²	1233	Länge in m:	0
Bestandestyp:	0204 Streuobstbestand (Streuobstwiese/-weide, Obstbaumreihen)				
Charakteristik:	Bearbeiter: Bassler				
lfd. Nummer:	1135	Fläche: in m ²	3759	Länge in m:	0
Bestandestyp:	0204 Streuobstbestand (Streuobstwiese/-weide, Obstbaumreihen)				
Charakteristik:	Bearbeiter: Bassler				
lfd. Nummer:	1136	Fläche: in m ²	3586	Länge in m:	0
Bestandestyp:	0104 Laubwald/Laubholzforst				
Charakteristik:	Bearbeiter: Bassler				
lfd. Nummer:	1137	Fläche: in m ²	67841	Länge in m:	0
Bestandestyp:	0103 Laub-Nadel-Mischwald/Laub-Nadelholz-Mischforst				
Charakteristik:	Bearbeiter: Bassler				
lfd. Nummer:	1138	Fläche: in m ²	7152	Länge in m:	0
Bestandestyp:	0204 Streuobstbestand (Streuobstwiese/-weide, Obstbaumreihen)				
Charakteristik:	Bearbeiter: Bassler				
lfd. Nummer:	1139	Fläche: in m ²	2685	Länge in m:	0
Bestandestyp:	0204 Streuobstbestand (Streuobstwiese/-weide, Obstbaumreihen)				
Charakteristik:	Bearbeiter: Bassler				

lfd. Nummer:	1140	Fläche: in m ²	884	Länge in m:	0
Bestandestyp:	0204 Streuobstbestand (Streuobstwiese/-weide, Obstbaumreihen)				
Charakteristik:	Bearbeiter: Bassler				
lfd. Nummer:	1141	Fläche: in m ²	16869	Länge in m:	0
Bestandestyp:	0104 Laubwald/Laubholzforst				
Charakteristik:	Bearbeiter: Bassler				
lfd. Nummer:	1142	Fläche: in m ²	1358	Länge in m:	0
Bestandestyp:	0204 Streuobstbestand (Streuobstwiese/-weide, Obstbaumreihen)				
Charakteristik:	Bearbeiter: Bassler				
lfd. Nummer:	1143	Fläche: in m ²	7336	Länge in m:	0
Bestandestyp:	0102 Nadelwald/Nadelholzforst				
Charakteristik:	Bearbeiter: Bassler				
lfd. Nummer:	1144	Fläche: in m ²	11246	Länge in m:	0
Bestandestyp:	0103 Laub-Nadel-Mischwald/Laub-Nadelholz-Mischforst				
Charakteristik:	Bearbeiter: Bassler				
lfd. Nummer:	1145	Fläche: in m ²	23854	Länge in m:	0
Bestandestyp:	0102 Nadelwald/Nadelholzforst				
Charakteristik:	Bearbeiter: Bassler				
lfd. Nummer:	1146	Fläche: in m ²	7099	Länge in m:	0
Bestandestyp:	0103 Laub-Nadel-Mischwald/Laub-Nadelholz-Mischforst				
Charakteristik:	Bearbeiter: Bassler				
lfd. Nummer:	1147	Fläche: in m ²	4733	Länge in m:	0
Bestandestyp:	0104 Laubwald/Laubholzforst				
Charakteristik:	Bearbeiter: Bassler				
lfd. Nummer:	1148	Fläche: in m ²	1301	Länge in m:	0
Bestandestyp:	0204 Streuobstbestand (Streuobstwiese/-weide, Obstbaumreihen)				
Charakteristik:	Bearbeiter: Bassler				
lfd. Nummer:	1149	Fläche: in m ²	366	Länge in m:	0
Bestandestyp:	0204 Streuobstbestand (Streuobstwiese/-weide, Obstbaumreihen)				
Charakteristik:	Bearbeiter: Bassler				
lfd. Nummer:	1150	Fläche: in m ²	3005	Länge in m:	190
Bestandestyp:	0203 Heckenzug				
Charakteristik:	Bearbeiter: Bassler				
lfd. Nummer:	1151	Fläche: in m ²	1313	Länge in m:	0
Bestandestyp:	0204 Streuobstbestand (Streuobstwiese/-weide, Obstbaumreihen)				
Charakteristik:	Bearbeiter: Bassler				

lfd. Nummer:	1152	Fläche: in m ²	552	Länge in m:	0
Bestandestyp:	0204 Streuobstbestand (Streuobstwiese/-weide, Obstbaumreihen)				
Charakteristik:	Bearbeiter: Bassler				
lfd. Nummer:	1153	Fläche: in m ²	13166	Länge in m:	0
Bestandestyp:	0104 Laubwald/Laubholzforst				
Charakteristik:	Bearbeiter: Bassler				
lfd. Nummer:	1154	Fläche: in m ²	27830	Länge in m:	0
Bestandestyp:	0104 Laubwald/Laubholzforst				
Charakteristik:	Bearbeiter: Bassler				
lfd. Nummer:	1155	Fläche: in m ²	1160	Länge in m:	0
Bestandestyp:	0204 Streuobstbestand (Streuobstwiese/-weide, Obstbaumreihen)				
Charakteristik:	Bearbeiter: Bassler				
lfd. Nummer:	1156	Fläche: in m ²	999	Länge in m:	0
Bestandestyp:	0204 Streuobstbestand (Streuobstwiese/-weide, Obstbaumreihen)				
Charakteristik:	Bearbeiter: Bassler				
lfd. Nummer:	1157	Fläche: in m ²	1001	Länge in m:	0
Bestandestyp:	0204 Streuobstbestand (Streuobstwiese/-weide, Obstbaumreihen)				
Charakteristik:	Bearbeiter: Bassler				
lfd. Nummer:	1158	Fläche: in m ²	357	Länge in m:	0
Bestandestyp:	0401 Stehendes Gewässer				
Charakteristik:	Teich in ehemaliger Schliergrube?: kein Uferbegleitgehölz; Bearbeiter: Bassler				
lfd. Nummer:	1159	Fläche: in m ²	1664	Länge in m:	0
Bestandestyp:	0204 Streuobstbestand (Streuobstwiese/-weide, Obstbaumreihen)				
Charakteristik:	Bearbeiter: Bassler				
lfd. Nummer:	1160	Fläche: in m ²	831	Länge in m:	0
Bestandestyp:	0204 Streuobstbestand (Streuobstwiese/-weide, Obstbaumreihen)				
Charakteristik:	Bearbeiter: Bassler				
lfd. Nummer:	1161	Fläche: in m ²	1505	Länge in m:	0
Bestandestyp:	0204 Streuobstbestand (Streuobstwiese/-weide, Obstbaumreihen)				
Charakteristik:	Bearbeiter: Bassler				
lfd. Nummer:	1162	Fläche: in m ²	1220	Länge in m:	0
Bestandestyp:	0204 Streuobstbestand (Streuobstwiese/-weide, Obstbaumreihen)				
Charakteristik:	Bearbeiter: Bassler				
lfd. Nummer:	1163	Fläche: in m ²	207	Länge in m:	0
Bestandestyp:	0204 Streuobstbestand (Streuobstwiese/-weide, Obstbaumreihen)				
Charakteristik:	Bearbeiter: Bassler				

lfd. Nummer:	1164	Fläche: in m ²	1603	Länge in m:	0
Bestandestyp:	0204 Streuobstbestand (Streuobstwiese/-weide, Obstbaumreihen)				
Charakteristik:	Bearbeiter: Bassler				
lfd. Nummer:	1165	Fläche: in m ²	3430	Länge in m:	0
Bestandestyp:	0204 Streuobstbestand (Streuobstwiese/-weide, Obstbaumreihen)				
Charakteristik:	Bearbeiter: Bassler				
lfd. Nummer:	1166	Fläche: in m ²	19593	Länge in m:	0
Bestandestyp:	0104 Laubwald/Laubholzforst				
Charakteristik:	Bearbeiter: Bassler				
lfd. Nummer:	1167	Fläche: in m ²	691	Länge in m:	0
Bestandestyp:	0204 Streuobstbestand (Streuobstwiese/-weide, Obstbaumreihen)				
Charakteristik:	Bearbeiter: Bassler				
lfd. Nummer:	1168	Fläche: in m ²	3632	Länge in m:	0
Bestandestyp:	0204 Streuobstbestand (Streuobstwiese/-weide, Obstbaumreihen)				
Charakteristik:	Bearbeiter: Bassler				
lfd. Nummer:	1169	Fläche: in m ²	2674	Länge in m:	0
Bestandestyp:	0204 Streuobstbestand (Streuobstwiese/-weide, Obstbaumreihen)				
Charakteristik:	Bearbeiter: Bassler				
lfd. Nummer:	1170	Fläche: in m ²	4363	Länge in m:	0
Bestandestyp:	0204 Streuobstbestand (Streuobstwiese/-weide, Obstbaumreihen)				
Charakteristik:	Bearbeiter: Bassler				
lfd. Nummer:	1171	Fläche: in m ²	1643	Länge in m:	0
Bestandestyp:	0204 Streuobstbestand (Streuobstwiese/-weide, Obstbaumreihen)				
Charakteristik:	Bearbeiter: Bassler				
lfd. Nummer:	1172	Fläche: in m ²	1280	Länge in m:	0
Bestandestyp:	0204 Streuobstbestand (Streuobstwiese/-weide, Obstbaumreihen)				
Charakteristik:	Bearbeiter: Bassler				
lfd. Nummer:	1173	Fläche: in m ²	29761	Länge in m:	0
Bestandestyp:	0103 Laub-Nadel-Mischwald/Laub-Nadelholz-Mischforst				
Charakteristik:	Bearbeiter: Bassler				
lfd. Nummer:	1174	Fläche: in m ²	11247	Länge in m:	0
Bestandestyp:	0104 Laubwald/Laubholzforst				
Charakteristik:	Bearbeiter: Bassler				
lfd. Nummer:	1175	Fläche: in m ²	285491	Länge in m:	0
Bestandestyp:	0102 Nadelwald/Nadelholzforst				
Charakteristik:	Bearbeiter: Bassler				

lfd. Nummer:	1176	Fläche: in m ²	8200	Länge in m:	0
Bestandestyp:	0104 Laubwald/Laubholzforst				
Charakteristik:					
	Bearbeiter: Bassler				
lfd. Nummer:	1177	Fläche: in m ²	3413	Länge in m:	0
Bestandestyp:	0104 Laubwald/Laubholzforst				
Charakteristik:					
	Bearbeiter: Bassler				
lfd. Nummer:	1178	Fläche: in m ²	4456	Länge in m:	0
Bestandestyp:	0204 Streuobstbestand (Streuobstwiese/-weide, Obstbaumreihen)				
Charakteristik:					
	Bearbeiter: Bassler				
lfd. Nummer:	1179	Fläche: in m ²	5793	Länge in m:	0
Bestandestyp:	0204 Streuobstbestand (Streuobstwiese/-weide, Obstbaumreihen)				
Charakteristik:					
	Bearbeiter: Bassler				
lfd. Nummer:	1180	Fläche: in m ²	478	Länge in m:	0
Bestandestyp:	0204 Streuobstbestand (Streuobstwiese/-weide, Obstbaumreihen)				
Charakteristik:					
	Bearbeiter: Bassler				
lfd. Nummer:	1181	Fläche: in m ²	313	Länge in m:	0
Bestandestyp:	0204 Streuobstbestand (Streuobstwiese/-weide, Obstbaumreihen)				
Charakteristik:					
	Bearbeiter: Bassler				
lfd. Nummer:	1182	Fläche: in m ²	97715	Länge in m:	0
Bestandestyp:	0102 Nadelwald/Nadelholzforst				
Charakteristik:					
	Bearbeiter: Bassler				
lfd. Nummer:	1183	Fläche: in m ²	4366	Länge in m:	0
Bestandestyp:	0204 Streuobstbestand (Streuobstwiese/-weide, Obstbaumreihen)				
Charakteristik:					
	Bearbeiter: Bassler				
lfd. Nummer:	1184	Fläche: in m ²	680	Länge in m:	0
Bestandestyp:	0204 Streuobstbestand (Streuobstwiese/-weide, Obstbaumreihen)				
Charakteristik:					
	Bearbeiter: Bassler				
lfd. Nummer:	1185	Fläche: in m ²	374	Länge in m:	0
Bestandestyp:	0204 Streuobstbestand (Streuobstwiese/-weide, Obstbaumreihen)				
Charakteristik:					
	Bearbeiter: Bassler				
lfd. Nummer:	1186	Fläche: in m ²	549	Länge in m:	0
Bestandestyp:	0204 Streuobstbestand (Streuobstwiese/-weide, Obstbaumreihen)				
Charakteristik:					
	Bearbeiter: Bassler				
lfd. Nummer:	1187	Fläche: in m ²	1895	Länge in m:	0
Bestandestyp:	0204 Streuobstbestand (Streuobstwiese/-weide, Obstbaumreihen)				
Charakteristik:					
	Bearbeiter: Bassler				

lfd. Nummer:	1188	Fläche: in m ²	340	Länge in m:	0
Bestandestyp:	0204 Streuobstbestand (Streuobstwiese/-weide, Obstbaumreihen)				
Charakteristik:	Bearbeiter: Bassler				
lfd. Nummer:	1189	Fläche: in m ²	1088	Länge in m:	0
Bestandestyp:	0204 Streuobstbestand (Streuobstwiese/-weide, Obstbaumreihen)				
Charakteristik:	Bearbeiter: Bassler				
lfd. Nummer:	1190	Fläche: in m ²	1619	Länge in m:	0
Bestandestyp:	0104 Laubwald/Laubholzforst				
Charakteristik:	Bearbeiter: Bassler				
lfd. Nummer:	1191	Fläche: in m ²	533	Länge in m:	0
Bestandestyp:	0204 Streuobstbestand (Streuobstwiese/-weide, Obstbaumreihen)				
Charakteristik:	Bearbeiter: Bassler				
lfd. Nummer:	1192	Fläche: in m ²	7567	Länge in m:	484
Bestandestyp:	0203 Heckenzug				
Charakteristik:	Bearbeiter: Bassler				
lfd. Nummer:	1193	Fläche: in m ²	404	Länge in m:	0
Bestandestyp:	0204 Streuobstbestand (Streuobstwiese/-weide, Obstbaumreihen)				
Charakteristik:	Bearbeiter: Bassler				
lfd. Nummer:	1194	Fläche: in m ²	60114	Länge in m:	0
Bestandestyp:	0103 Laub-Nadel-Mischwald/Laub-Nadelholz-Mischforst				
Charakteristik:	Bearbeiter: Bassler				
lfd. Nummer:	1195	Fläche: in m ²	22566	Länge in m:	0
Bestandestyp:	0102 Nadelwald/Nadelholzforst				
Charakteristik:	Bearbeiter: Bassler				
lfd. Nummer:	1196	Fläche: in m ²	13602	Länge in m:	0
Bestandestyp:	0102 Nadelwald/Nadelholzforst				
Charakteristik:	Bearbeiter: Bassler				
lfd. Nummer:	1197	Fläche: in m ²	2776	Länge in m:	0
Bestandestyp:	0204 Streuobstbestand (Streuobstwiese/-weide, Obstbaumreihen)				
Charakteristik:	Bearbeiter: Bassler				
lfd. Nummer:	1198	Fläche: in m ²	787	Länge in m:	0
Bestandestyp:	0204 Streuobstbestand (Streuobstwiese/-weide, Obstbaumreihen)				
Charakteristik:	Bearbeiter: Bassler				
lfd. Nummer:	1199	Fläche: in m ²	1167	Länge in m:	0
Bestandestyp:	0204 Streuobstbestand (Streuobstwiese/-weide, Obstbaumreihen)				
Charakteristik:	Bearbeiter: Bassler				

lfd. Nummer:	1200	Fläche: in m ²	2036	Länge in m:	0
Bestandestyp:	0204 Streuobstbestand (Streuobstwiese/-weide, Obstbaumreihen)				
Charakteristik:	Bearbeiter: Bassler				
lfd. Nummer:	1201	Fläche: in m ²	37196	Länge in m:	0
Bestandestyp:	0103 Laub-Nadel-Mischwald/Laub-Nadelholz-Mischforst				
Charakteristik:	Bearbeiter: Bassler				
lfd. Nummer:	1202	Fläche: in m ²	658	Länge in m:	0
Bestandestyp:	0204 Streuobstbestand (Streuobstwiese/-weide, Obstbaumreihen)				
Charakteristik:	Bearbeiter: Bassler				
lfd. Nummer:	1203	Fläche: in m ²	1151	Länge in m:	0
Bestandestyp:	0204 Streuobstbestand (Streuobstwiese/-weide, Obstbaumreihen)				
Charakteristik:	Bearbeiter: Bassler				
lfd. Nummer:	1204	Fläche: in m ²	2265	Länge in m:	0
Bestandestyp:	0204 Streuobstbestand (Streuobstwiese/-weide, Obstbaumreihen)				
Charakteristik:	Bearbeiter: Bassler				
lfd. Nummer:	1205	Fläche: in m ²	12526	Länge in m:	0
Bestandestyp:	0104 Laubwald/Laubholzforst				
Charakteristik:	Bearbeiter: Bassler				
lfd. Nummer:	1206	Fläche: in m ²	2597	Länge in m:	0
Bestandestyp:	0104 Laubwald/Laubholzforst				
Charakteristik:	Bearbeiter: Bassler				
lfd. Nummer:	1207	Fläche: in m ²	2584	Länge in m:	0
Bestandestyp:	0204 Streuobstbestand (Streuobstwiese/-weide, Obstbaumreihen)				
Charakteristik:	Bearbeiter: Bassler				
lfd. Nummer:	1208	Fläche: in m ²	218	Länge in m:	0
Bestandestyp:	0204 Streuobstbestand (Streuobstwiese/-weide, Obstbaumreihen)				
Charakteristik:	Bearbeiter: Bassler				
lfd. Nummer:	1209	Fläche: in m ²	5765	Länge in m:	0
Bestandestyp:	0104 Laubwald/Laubholzforst				
Charakteristik:	Bearbeiter: Bassler				
lfd. Nummer:	1210	Fläche: in m ²	2004	Länge in m:	0
Bestandestyp:	0204 Streuobstbestand (Streuobstwiese/-weide, Obstbaumreihen)				
Charakteristik:	Bearbeiter: Bassler				
lfd. Nummer:	1211	Fläche: in m ²	3019	Länge in m:	0
Bestandestyp:	0102 Nadelwald/Nadelholzforst				
Charakteristik:	Bearbeiter: Bassler				

lfd. Nummer:	1212	Fläche: in m ²	845	Länge in m:	84
Bestandestyp:	0203 Heckenzug				
Charakteristik:					
	Bearbeiter: Bassler				
lfd. Nummer:	1213	Fläche: in m ²	1230	Länge in m:	170
Bestandestyp:	0203 Heckenzug				
Charakteristik:					
	Bearbeiter: Bassler				
lfd. Nummer:	1214	Fläche: in m ²	1307	Länge in m:	0
Bestandestyp:	0204 Streuobstbestand (Streuobstwiese/-weide, Obstbaumreihen)				
Charakteristik:					
	Bearbeiter: Bassler				
lfd. Nummer:	1215	Fläche: in m ²	713	Länge in m:	0
Bestandestyp:	0204 Streuobstbestand (Streuobstwiese/-weide, Obstbaumreihen)				
Charakteristik:					
	Bearbeiter: Bassler				
lfd. Nummer:	1216	Fläche: in m ²	334	Länge in m:	0
Bestandestyp:	0204 Streuobstbestand (Streuobstwiese/-weide, Obstbaumreihen)				
Charakteristik:					
	Bearbeiter: Bassler				
lfd. Nummer:	1217	Fläche: in m ²	928	Länge in m:	0
Bestandestyp:	0204 Streuobstbestand (Streuobstwiese/-weide, Obstbaumreihen)				
Charakteristik:					
	Bearbeiter: Bassler				
lfd. Nummer:	1218	Fläche: in m ²	173	Länge in m:	0
Bestandestyp:	0204 Streuobstbestand (Streuobstwiese/-weide, Obstbaumreihen)				
Charakteristik:					
	Bearbeiter: Bassler				
lfd. Nummer:	1219	Fläche: in m ²	241	Länge in m:	0
Bestandestyp:	0204 Streuobstbestand (Streuobstwiese/-weide, Obstbaumreihen)				
Charakteristik:					
	Bearbeiter: Bassler				
lfd. Nummer:	1220	Fläche: in m ²	1557	Länge in m:	0
Bestandestyp:	0204 Streuobstbestand (Streuobstwiese/-weide, Obstbaumreihen)				
Charakteristik:					
	Bearbeiter: Bassler				
lfd. Nummer:	1221	Fläche: in m ²	4094	Länge in m:	0
Bestandestyp:	0204 Streuobstbestand (Streuobstwiese/-weide, Obstbaumreihen)				
Charakteristik:					
	Bearbeiter: Bassler				
lfd. Nummer:	1222	Fläche: in m ²	2914	Länge in m:	0
Bestandestyp:	0204 Streuobstbestand (Streuobstwiese/-weide, Obstbaumreihen)				
Charakteristik:					
	Bearbeiter: Bassler				
lfd. Nummer:	1223	Fläche: in m ²	2725	Länge in m:	0
Bestandestyp:	0204 Streuobstbestand (Streuobstwiese/-weide, Obstbaumreihen)				
Charakteristik:					
	Bearbeiter: Bassler				

lfd. Nummer:	1224	Fläche: in m ²	4189	Länge in m:	0
Bestandestyp:	0204 Streuobstbestand (Streuobstwiese/-weide, Obstbaumreihen)				
Charakteristik:	Bearbeiter: Bassler				
lfd. Nummer:	1225	Fläche: in m ²	1132	Länge in m:	0
Bestandestyp:	0204 Streuobstbestand (Streuobstwiese/-weide, Obstbaumreihen)				
Charakteristik:	Bearbeiter: Bassler				
lfd. Nummer:	1226	Fläche: in m ²	80299	Länge in m:	0
Bestandestyp:	0102 Nadelwald/Nadelholzforst				
Charakteristik:	Bearbeiter: Bassler				
lfd. Nummer:	1227	Fläche: in m ²	4650	Länge in m:	0
Bestandestyp:	0102 Nadelwald/Nadelholzforst				
Charakteristik:	Bearbeiter: Bassler				
lfd. Nummer:	1228	Fläche: in m ²	6720	Länge in m:	480
Bestandestyp:	0202 Uferbegleitgehölz				
Charakteristik:	Uferbegleitgehölz an Bach an der Gemeindegrenze: in Wald übergehend, baumförmig: Alnus glutinosa, Fraxinus excelsior, Quercus robur, Prunus padus; Krautschicht: Lamium galeobdolon, Geum urbanum, Anemone nemorosa, Circea lutetiana, Oxalis acetosella;				
	Bearbeiter: Bassler				
lfd. Nummer:	1229	Fläche: in m ²	7129	Länge in m:	0
Bestandestyp:	0104 Laubwald/Laubholzforst				
Charakteristik:	Bearbeiter: Bassler				
lfd. Nummer:	1230	Fläche: in m ²	19386	Länge in m:	0
Bestandestyp:	0102 Nadelwald/Nadelholzforst				
Charakteristik:	Bearbeiter: Bassler				
lfd. Nummer:	1231	Fläche: in m ²	617	Länge in m:	0
Bestandestyp:	0204 Streuobstbestand (Streuobstwiese/-weide, Obstbaumreihen)				
Charakteristik:	Bearbeiter: Bassler				
lfd. Nummer:	1232	Fläche: in m ²	9192	Länge in m:	0
Bestandestyp:	0103 Laub-Nadel-Mischwald/Laub-Nadelholz-Mischforst				
Charakteristik:	Bearbeiter: Bassler				
lfd. Nummer:	1233	Fläche: in m ²	144539	Länge in m:	0
Bestandestyp:	0102 Nadelwald/Nadelholzforst				
Charakteristik:	Bearbeiter: Bassler				
lfd. Nummer:	1234	Fläche: in m ²	473	Länge in m:	0
Bestandestyp:	0204 Streuobstbestand (Streuobstwiese/-weide, Obstbaumreihen)				
Charakteristik:	Bearbeiter: Bassler				
lfd. Nummer:	1235	Fläche: in m ²	146	Länge in m:	0
Bestandestyp:	0401 Stehendes Gewässer				
Charakteristik:	Hofteich: eutroph, steile Ufer;				
	Bearbeiter: Bassler				

lfd. Nummer:	1236	Fläche: in m ²	444	Länge in m:	0
Bestandestyp:	0204 Streuobstbestand (Streuobstwiese/-weide, Obstbaumreihen)				
Charakteristik:					
	Bearbeiter: Bassler				
lfd. Nummer:	1237	Fläche: in m ²	9661	Länge in m:	0
Bestandestyp:	0104 Laubwald/Laubholzforst				
Charakteristik:					
	Bearbeiter: Bassler				
lfd. Nummer:	1238	Fläche: in m ²	4371	Länge in m:	0
Bestandestyp:	0104 Laubwald/Laubholzforst				
Charakteristik:					
	Bearbeiter: Bassler				
lfd. Nummer:	1239	Fläche: in m ²	239	Länge in m:	0
Bestandestyp:	0401 Stehendes Gewässer				
Charakteristik:	Teich in kleinem Laubwald: beschattet, relativ eutroph;				
	Bearbeiter: Bassler				
lfd. Nummer:	1240	Fläche: in m ²	5218	Länge in m:	0
Bestandestyp:	030802 Mesophile, "bunte" Fettwiese und die meisten Magerrasen, -weiden				
Charakteristik:	Feuchte Fettwiese mit <i>Lychnis flos-cuculi</i> , <i>Alopecurus pratensis</i> , <i>Festuca rubra</i> agg., <i>Leucanthemum ircutianum</i> , <i>Cynosurus cristatus</i> , <i>Ranunculus acris</i> , <i>Trifolium pratense</i> , <i>Trifolium repens</i> , <i>Anthoxanthum odoratum</i> , <i>Poa pratensis</i> ;				
	Bearbeiter: Bassler				
lfd. Nummer:	1241	Fläche: in m ²	3282	Länge in m:	0
Bestandestyp:	0104 Laubwald/Laubholzforst				
Charakteristik:					
	Bearbeiter: Bassler				
lfd. Nummer:	1242	Fläche: in m ²	184	Länge in m:	0
Bestandestyp:	0401 Stehendes Gewässer				
Charakteristik:	Kleiner Teich in Feuchtgebiet im Wald: eutroph;				
	Bearbeiter: Bassler				
lfd. Nummer:	1243	Fläche: in m ²	26459	Länge in m:	0
Bestandestyp:	0102 Nadelwald/Nadelholzforst				
Charakteristik:					
	Bearbeiter: Bassler				
lfd. Nummer:	1244	Fläche: in m ²	863	Länge in m:	0
Bestandestyp:	0104 Laubwald/Laubholzforst				
Charakteristik:					
	Bearbeiter: Bassler				
lfd. Nummer:	1245	Fläche: in m ²	50008	Länge in m:	0
Bestandestyp:	0104 Laubwald/Laubholzforst				
Charakteristik:					
	Bearbeiter: Bassler				
lfd. Nummer:	1246	Fläche: in m ²	2102	Länge in m:	127
Bestandestyp:	0203 Heckenzug				
Charakteristik:					
	Bearbeiter: Bassler				
lfd. Nummer:	1247	Fläche: in m ²	2789	Länge in m:	0
Bestandestyp:	0204 Streuobstbestand (Streuobstwiese/-weide, Obstbaumreihen)				
Charakteristik:					
	Bearbeiter: Bassler				

lfd. Nummer:	1248	Fläche: in m ²	278	Länge in m:	0
Bestandestyp:	0204 Streuobstbestand (Streuobstwiese/-weide, Obstbaumreihen)				
Charakteristik:	Bearbeiter: Bassler				
lfd. Nummer:	1249	Fläche: in m ²	339640	Länge in m:	0
Bestandestyp:	0102 Nadelwald/Nadelholzforst				
Charakteristik:	Bearbeiter: Bassler				
lfd. Nummer:	1250	Fläche: in m ²	50902	Länge in m:	0
Bestandestyp:	0102 Nadelwald/Nadelholzforst				
Charakteristik:	Bearbeiter: Bassler				
lfd. Nummer:	1251	Fläche: in m ²	2673	Länge in m:	0
Bestandestyp:	0104 Laubwald/Laubholzforst				
Charakteristik:	Bearbeiter: Bassler				
lfd. Nummer:	1252	Fläche: in m ²	12076	Länge in m:	0
Bestandestyp:	0104 Laubwald/Laubholzforst				
Charakteristik:	Bearbeiter: Bassler				
lfd. Nummer:	1253	Fläche: in m ²	2648	Länge in m:	0
Bestandestyp:	0204 Streuobstbestand (Streuobstwiese/-weide, Obstbaumreihen)				
Charakteristik:	Bearbeiter: Bassler				
lfd. Nummer:	1254	Fläche: in m ²	908	Länge in m:	0
Bestandestyp:	0204 Streuobstbestand (Streuobstwiese/-weide, Obstbaumreihen)				
Charakteristik:	Bearbeiter: Bassler				
lfd. Nummer:	1255	Fläche: in m ²	1192	Länge in m:	0
Bestandestyp:	0204 Streuobstbestand (Streuobstwiese/-weide, Obstbaumreihen)				
Charakteristik:	Bearbeiter: Bassler				
lfd. Nummer:	1256	Fläche: in m ²	373	Länge in m:	0
Bestandestyp:	0204 Streuobstbestand (Streuobstwiese/-weide, Obstbaumreihen)				
Charakteristik:	Bearbeiter: Bassler				
lfd. Nummer:	1257	Fläche: in m ²	175073	Länge in m:	0
Bestandestyp:	0102 Nadelwald/Nadelholzforst				
Charakteristik:	Bearbeiter: Bassler				
lfd. Nummer:	1258	Fläche: in m ²	2024	Länge in m:	0
Bestandestyp:	0102 Nadelwald/Nadelholzforst				
Charakteristik:	Bearbeiter: Bassler				
lfd. Nummer:	1259	Fläche: in m ²	148820	Länge in m:	0
Bestandestyp:	0103 Laub-Nadel-Mischwald/Laub-Nadelholz-Mischforst				
Charakteristik:	Bearbeiter: Bassler				

lfd. Nummer:	1260	Fläche: in m ²	23444	Länge in m:	0
Bestandestyp:	0103 Laub-Nadel-Mischwald/Laub-Nadelholz-Mischforst				
Charakteristik:					
	Bearbeiter: Bassler				
lfd. Nummer:	1261	Fläche: in m ²	576	Länge in m:	0
Bestandestyp:	0204 Streuobstbestand (Streuobstwiese/-weide, Obstbaumreihen)				
Charakteristik:					
	Bearbeiter: Bassler				
lfd. Nummer:	1262	Fläche: in m ²	1300	Länge in m:	0
Bestandestyp:	0204 Streuobstbestand (Streuobstwiese/-weide, Obstbaumreihen)				
Charakteristik:					
	Bearbeiter: Bassler				
lfd. Nummer:	1263	Fläche: in m ²	1106	Länge in m:	0
Bestandestyp:	0204 Streuobstbestand (Streuobstwiese/-weide, Obstbaumreihen)				
Charakteristik:					
	Bearbeiter: Bassler				
lfd. Nummer:	1264	Fläche: in m ²	22729	Länge in m:	0
Bestandestyp:	0103 Laub-Nadel-Mischwald/Laub-Nadelholz-Mischforst				
Charakteristik:					
	Bearbeiter: Bassler				
lfd. Nummer:	1265	Fläche: in m ²	2110	Länge in m:	0
Bestandestyp:	0204 Streuobstbestand (Streuobstwiese/-weide, Obstbaumreihen)				
Charakteristik:					
	Bearbeiter: Bassler				
lfd. Nummer:	1266	Fläche: in m ²	4697	Länge in m:	0
Bestandestyp:	0204 Streuobstbestand (Streuobstwiese/-weide, Obstbaumreihen)				
Charakteristik:					
	Bearbeiter: Bassler				
lfd. Nummer:	1267	Fläche: in m ²	895	Länge in m:	0
Bestandestyp:	0204 Streuobstbestand (Streuobstwiese/-weide, Obstbaumreihen)				
Charakteristik:					
	Bearbeiter: Bassler				
lfd. Nummer:	1268	Fläche: in m ²	1720	Länge in m:	0
Bestandestyp:	0204 Streuobstbestand (Streuobstwiese/-weide, Obstbaumreihen)				
Charakteristik:					
	Bearbeiter: Bassler				
lfd. Nummer:	1269	Fläche: in m ²	8594	Länge in m:	0
Bestandestyp:	0204 Streuobstbestand (Streuobstwiese/-weide, Obstbaumreihen)				
Charakteristik:					
	Bearbeiter: Bassler				
lfd. Nummer:	1270	Fläche: in m ²	335	Länge in m:	0
Bestandestyp:	0204 Streuobstbestand (Streuobstwiese/-weide, Obstbaumreihen)				
Charakteristik:					
	Bearbeiter: Bassler				
lfd. Nummer:	1271	Fläche: in m ²	279	Länge in m:	0
Bestandestyp:	0204 Streuobstbestand (Streuobstwiese/-weide, Obstbaumreihen)				
Charakteristik:					
	Bearbeiter: Bassler				

lfd. Nummer:	1272	Fläche: in m ²	11373	Länge in m:	0
Bestandestyp:	0104 Laubwald/Laubholzforst				
Charakteristik:					
	Bearbeiter: Bassler				
lfd. Nummer:	1273	Fläche: in m ²	1623	Länge in m:	141
Bestandestyp:	0203 Heckenzug				
Charakteristik:					
	Bearbeiter: Bassler				
lfd. Nummer:	1274	Fläche: in m ²	352	Länge in m:	0
Bestandestyp:	0204 Streuobstbestand (Streuobstwiese/-weide, Obstbaumreihen)				
Charakteristik:					
	Bearbeiter: Bassler				
lfd. Nummer:	1275	Fläche: in m ²	1206	Länge in m:	0
Bestandestyp:	0204 Streuobstbestand (Streuobstwiese/-weide, Obstbaumreihen)				
Charakteristik:					
	Bearbeiter: Bassler				
lfd. Nummer:	1276	Fläche: in m ²	76177	Länge in m:	0
Bestandestyp:	0102 Nadelwald/Nadelholzforst				
Charakteristik:					
	Bearbeiter: Bassler				
lfd. Nummer:	1277	Fläche: in m ²	1401	Länge in m:	0
Bestandestyp:	0204 Streuobstbestand (Streuobstwiese/-weide, Obstbaumreihen)				
Charakteristik:					
	Bearbeiter: Bassler				
lfd. Nummer:	1278	Fläche: in m ²	305	Länge in m:	0
Bestandestyp:	0204 Streuobstbestand (Streuobstwiese/-weide, Obstbaumreihen)				
Charakteristik:					
	Bearbeiter: Bassler				
lfd. Nummer:	1279	Fläche: in m ²	622	Länge in m:	0
Bestandestyp:	0201 Kleinstwaldfläche ("Feldgehölz"), Gebüsch oder Baumgruppe unter 1000m²				
Charakteristik:	Baumförmiges Feldgehölz mit Prunus avium, Fraxinus excelsior und Quercus robur;				
	Bearbeiter: Bassler				
lfd. Nummer:	1280	Fläche: in m ²	1069	Länge in m:	0
Bestandestyp:	0204 Streuobstbestand (Streuobstwiese/-weide, Obstbaumreihen)				
Charakteristik:					
	Bearbeiter: Bassler				
lfd. Nummer:	1281	Fläche: in m ²	420	Länge in m:	0
Bestandestyp:	0204 Streuobstbestand (Streuobstwiese/-weide, Obstbaumreihen)				
Charakteristik:					
	Bearbeiter: Bassler				
lfd. Nummer:	1282	Fläche: in m ²	17055	Länge in m:	0
Bestandestyp:	0103 Laub-Nadel-Mischwald/Laub-Nadelholz-Mischforst				
Charakteristik:					
	Bearbeiter: Bassler				
lfd. Nummer:	1283	Fläche: in m ²	864	Länge in m:	0
Bestandestyp:	0204 Streuobstbestand (Streuobstwiese/-weide, Obstbaumreihen)				
Charakteristik:					
	Bearbeiter: Bassler				

lfd. Nummer:	1284	Fläche: in m ²	181	Länge in m:	0
Bestandestyp:	0204 Streuobstbestand (Streuobstwiese/-weide, Obstbaumreihen)				
Charakteristik:	Bearbeiter: Bassler				
lfd. Nummer:	1285	Fläche: in m ²	10147	Länge in m:	0
Bestandestyp:	0104 Laubwald/Laubholzforst				
Charakteristik:	Bearbeiter: Bassler				
lfd. Nummer:	1286	Fläche: in m ²	533	Länge in m:	0
Bestandestyp:	0204 Streuobstbestand (Streuobstwiese/-weide, Obstbaumreihen)				
Charakteristik:	Bearbeiter: Bassler				
lfd. Nummer:	1287	Fläche: in m ²	637	Länge in m:	0
Bestandestyp:	0204 Streuobstbestand (Streuobstwiese/-weide, Obstbaumreihen)				
Charakteristik:	Bearbeiter: Bassler				
lfd. Nummer:	1288	Fläche: in m ²	861	Länge in m:	0
Bestandestyp:	0204 Streuobstbestand (Streuobstwiese/-weide, Obstbaumreihen)				
Charakteristik:	Bearbeiter: Bassler				
lfd. Nummer:	1289	Fläche: in m ²	757	Länge in m:	0
Bestandestyp:	0204 Streuobstbestand (Streuobstwiese/-weide, Obstbaumreihen)				
Charakteristik:	Bearbeiter: Bassler				
lfd. Nummer:	1290	Fläche: in m ²	175	Länge in m:	0
Bestandestyp:	0204 Streuobstbestand (Streuobstwiese/-weide, Obstbaumreihen)				
Charakteristik:	Bearbeiter: Bassler				
lfd. Nummer:	1291	Fläche: in m ²	19377	Länge in m:	0
Bestandestyp:	0104 Laubwald/Laubholzforst				
Charakteristik:	Bearbeiter: Bassler				
lfd. Nummer:	1292	Fläche: in m ²	559	Länge in m:	0
Bestandestyp:	0401 Stehendes Gewässer				
Charakteristik:	Größerer Teich mit Flachwasserzonen: Phragmites australis am Rand, eher eutroph, unzugänglich;				
	Bearbeiter: Bassler				
lfd. Nummer:	1293	Fläche: in m ²	2138	Länge in m:	0
Bestandestyp:	0204 Streuobstbestand (Streuobstwiese/-weide, Obstbaumreihen)				
Charakteristik:	Bearbeiter: Bassler				
lfd. Nummer:	1294	Fläche: in m ²	24157	Länge in m:	0
Bestandestyp:	0103 Laub-Nadel-Mischwald/Laub-Nadelholz-Mischforst				
Charakteristik:	Bearbeiter: Bassler				
lfd. Nummer:	1295	Fläche: in m ²	10469	Länge in m:	0
Bestandestyp:	0102 Nadelwald/Nadelholzforst				
Charakteristik:	Bearbeiter: Bassler				

lfd. Nummer:	1296	Fläche: in m ²	26776	Länge in m:	0
Bestandestyp:	0102 Nadelwald/Nadelholzforst				
Charakteristik:					
	Bearbeiter: Bassler				
lfd. Nummer:	1297	Fläche: in m ²	6294	Länge in m:	0
Bestandestyp:	0104 Laubwald/Laubholzforst				
Charakteristik:					
	Bearbeiter: Bassler				
lfd. Nummer:	1298	Fläche: in m ²	4146	Länge in m:	0
Bestandestyp:	0306 Neubewaldung/Aufforstung				
Charakteristik:					
	Bearbeiter: Bassler				
lfd. Nummer:	1299	Fläche: in m ²	2981	Länge in m:	0
Bestandestyp:	0306 Neubewaldung/Aufforstung				
Charakteristik:					
	Bearbeiter: Bassler				
lfd. Nummer:	1300	Fläche: in m ²	15612	Länge in m:	0
Bestandestyp:	0104 Laubwald/Laubholzforst				
Charakteristik:					
	Bearbeiter: Bassler				
lfd. Nummer:	1301	Fläche: in m ²	134061	Länge in m:	0
Bestandestyp:	0102 Nadelwald/Nadelholzforst				
Charakteristik:					
	Bearbeiter: Bassler				
lfd. Nummer:	1302	Fläche: in m ²	308	Länge in m:	0
Bestandestyp:	0401 Stehendes Gewässer				
Charakteristik:	Teich am Waldrand: steile Ufer, eutroph;				
	Bearbeiter: Bassler				
lfd. Nummer:	1303	Fläche: in m ²	173	Länge in m:	0
Bestandestyp:	0401 Stehendes Gewässer				
Charakteristik:	Teich am Waldrand: steile Ufer, eutroph;				
	Bearbeiter: Bassler				
lfd. Nummer:	1304	Fläche: in m ²	1916	Länge in m:	0
Bestandestyp:	0204 Streuobstbestand (Streuobstwiese/-weide, Obstbaumreihen)				
Charakteristik:					
	Bearbeiter: Bassler				
lfd. Nummer:	1305	Fläche: in m ²	137480	Länge in m:	0
Bestandestyp:	0103 Laub-Nadel-Mischwald/Laub-Nadelholz-Mischforst				
Charakteristik:					
	Bearbeiter: Bassler				
lfd. Nummer:	1306	Fläche: in m ²	86210	Länge in m:	0
Bestandestyp:	0103 Laub-Nadel-Mischwald/Laub-Nadelholz-Mischforst				
Charakteristik:					
	Bearbeiter: Bassler				
lfd. Nummer:	1307	Fläche: in m ²	250425	Länge in m:	0
Bestandestyp:	0102 Nadelwald/Nadelholzforst				
Charakteristik:					
	Bearbeiter: Bassler				

lfd. Nummer:	1308	Fläche: in m ²	1059	Länge in m:	0
Bestandestyp:	0204 Streuobstbestand (Streuobstwiese/-weide, Obstbaumreihen)				
Charakteristik:	Bearbeiter: Bassler				
lfd. Nummer:	1309	Fläche: in m ²	4285	Länge in m:	0
Bestandestyp:	0102 Nadelwald/Nadelholzforst				
Charakteristik:	Bearbeiter: Bassler				
lfd. Nummer:	1310	Fläche: in m ²	7266	Länge in m:	0
Bestandestyp:	0104 Laubwald/Laubholzforst				
Charakteristik:	Bearbeiter: Bassler				
lfd. Nummer:	1311	Fläche: in m ²	2140	Länge in m:	0
Bestandestyp:	0104 Laubwald/Laubholzforst				
Charakteristik:	Bearbeiter: Bassler				
lfd. Nummer:	1312	Fläche: in m ²	143380	Länge in m:	0
Bestandestyp:	0102 Nadelwald/Nadelholzforst				
Charakteristik:	Bearbeiter: Bassler				
lfd. Nummer:	1313	Fläche: in m ²	879	Länge in m:	0
Bestandestyp:	0204 Streuobstbestand (Streuobstwiese/-weide, Obstbaumreihen)				
Charakteristik:	Bearbeiter: Bassler				
lfd. Nummer:	1314	Fläche: in m ²	1755	Länge in m:	145
Bestandestyp:	0203 Heckenzug				
Charakteristik:	Bearbeiter: Bassler				
lfd. Nummer:	1315	Fläche: in m ²	266	Länge in m:	0
Bestandestyp:	0401 Stehendes Gewässer				
Charakteristik:	Kleiner Teich: eutroph, steile Ufer; Bearbeiter: Bassler				
lfd. Nummer:	1316	Fläche: in m ²	5170	Länge in m:	0
Bestandestyp:	0204 Streuobstbestand (Streuobstwiese/-weide, Obstbaumreihen)				
Charakteristik:	Bearbeiter: Bassler				
lfd. Nummer:	1317	Fläche: in m ²	315	Länge in m:	0
Bestandestyp:	0204 Streuobstbestand (Streuobstwiese/-weide, Obstbaumreihen)				
Charakteristik:	Bearbeiter: Bassler				
lfd. Nummer:	1318	Fläche: in m ²	1334	Länge in m:	0
Bestandestyp:	0204 Streuobstbestand (Streuobstwiese/-weide, Obstbaumreihen)				
Charakteristik:	Bearbeiter: Bassler				
lfd. Nummer:	1319	Fläche: in m ²	521	Länge in m:	0
Bestandestyp:	0204 Streuobstbestand (Streuobstwiese/-weide, Obstbaumreihen)				
Charakteristik:	Bearbeiter: Bassler				

lfd. Nummer:	1320	Fläche: in m ²	2452	Länge in m:	0
Bestandestyp:	0204 Streuobstbestand (Streuobstwiese/-weide, Obstbaumreihen)				
Charakteristik:	Bearbeiter: Bassler				
lfd. Nummer:	1321	Fläche: in m ²	971	Länge in m:	0
Bestandestyp:	0204 Streuobstbestand (Streuobstwiese/-weide, Obstbaumreihen)				
Charakteristik:	Bearbeiter: Bassler				
lfd. Nummer:	1322	Fläche: in m ²	2576	Länge in m:	0
Bestandestyp:	0204 Streuobstbestand (Streuobstwiese/-weide, Obstbaumreihen)				
Charakteristik:	Bearbeiter: Bassler				
lfd. Nummer:	1323	Fläche: in m ²	429	Länge in m:	0
Bestandestyp:	0204 Streuobstbestand (Streuobstwiese/-weide, Obstbaumreihen)				
Charakteristik:	Bearbeiter: Bassler				
lfd. Nummer:	1324	Fläche: in m ²	12075	Länge in m:	0
Bestandestyp:	0103 Laub-Nadel-Mischwald/Laub-Nadelholz-Mischforst				
Charakteristik:	Bearbeiter: Bassler				
lfd. Nummer:	1325	Fläche: in m ²	1363	Länge in m:	0
Bestandestyp:	0103 Laub-Nadel-Mischwald/Laub-Nadelholz-Mischforst				
Charakteristik:	Bearbeiter: Bassler				
lfd. Nummer:	1326	Fläche: in m ²	1168	Länge in m:	0
Bestandestyp:	0204 Streuobstbestand (Streuobstwiese/-weide, Obstbaumreihen)				
Charakteristik:	Bearbeiter: Bassler				
lfd. Nummer:	1327	Fläche: in m ²	4600	Länge in m:	0
Bestandestyp:	0104 Laubwald/Laubholzforst				
Charakteristik:	Bearbeiter: Bassler				
lfd. Nummer:	1328	Fläche: in m ²	886	Länge in m:	0
Bestandestyp:	0204 Streuobstbestand (Streuobstwiese/-weide, Obstbaumreihen)				
Charakteristik:	Bearbeiter: Bassler				
lfd. Nummer:	1329	Fläche: in m ²	2070	Länge in m:	0
Bestandestyp:	0104 Laubwald/Laubholzforst				
Charakteristik:	Bearbeiter: Bassler				
lfd. Nummer:	1330	Fläche: in m ²	1815	Länge in m:	0
Bestandestyp:	0204 Streuobstbestand (Streuobstwiese/-weide, Obstbaumreihen)				
Charakteristik:	Bearbeiter: Bassler				
lfd. Nummer:	1331	Fläche: in m ²	14258	Länge in m:	0
Bestandestyp:	0103 Laub-Nadel-Mischwald/Laub-Nadelholz-Mischforst				
Charakteristik:	Bearbeiter: Bassler				

lfd. Nummer:	1332	Fläche: in m ²	1495	Länge in m:	0
Bestandestyp:	0204 Streuobstbestand (Streuobstwiese/-weide, Obstbaumreihen)				
Charakteristik:	Bearbeiter: Bassler				
lfd. Nummer:	1333	Fläche: in m ²	443	Länge in m:	0
Bestandestyp:	0204 Streuobstbestand (Streuobstwiese/-weide, Obstbaumreihen)				
Charakteristik:	Bearbeiter: Bassler				
lfd. Nummer:	1334	Fläche: in m ²	1006	Länge in m:	0
Bestandestyp:	0204 Streuobstbestand (Streuobstwiese/-weide, Obstbaumreihen)				
Charakteristik:	Bearbeiter: Bassler				
lfd. Nummer:	1335	Fläche: in m ²	673	Länge in m:	0
Bestandestyp:	0204 Streuobstbestand (Streuobstwiese/-weide, Obstbaumreihen)				
Charakteristik:	Bearbeiter: Bassler				
lfd. Nummer:	1336	Fläche: in m ²	187	Länge in m:	0
Bestandestyp:	0204 Streuobstbestand (Streuobstwiese/-weide, Obstbaumreihen)				
Charakteristik:	Bearbeiter: Bassler				
lfd. Nummer:	1337	Fläche: in m ²	194646	Länge in m:	0
Bestandestyp:	0102 Nadelwald/Nadelholzforst				
Charakteristik:	Bearbeiter: Bassler				
lfd. Nummer:	1338	Fläche: in m ²	101855	Länge in m:	0
Bestandestyp:	0103 Laub-Nadel-Mischwald/Laub-Nadelholz-Mischforst				
Charakteristik:	Bearbeiter: Bassler				
lfd. Nummer:	1339	Fläche: in m ²	2258	Länge in m:	0
Bestandestyp:	0104 Laubwald/Laubholzforst				
Charakteristik:	Bearbeiter: Bassler				
lfd. Nummer:	1340	Fläche: in m ²	404	Länge in m:	0
Bestandestyp:	0204 Streuobstbestand (Streuobstwiese/-weide, Obstbaumreihen)				
Charakteristik:	Bearbeiter: Bassler				
lfd. Nummer:	1341	Fläche: in m ²	199	Länge in m:	0
Bestandestyp:	0401 Stehendes Gewässer				
Charakteristik:	Teich am Waldrand: steile Ufer, eutroph;				
	Bearbeiter: Bassler				
lfd. Nummer:	1342	Fläche: in m ²	261	Länge in m:	0
Bestandestyp:	0401 Stehendes Gewässer				
Charakteristik:	Rechteckiger Teich ohne Uferbegleitgehölz: eutroph, steile Ufer;				
	Bearbeiter: Bassler				
lfd. Nummer:	1343	Fläche: in m ²	14743	Länge in m:	1012
Bestandestyp:	0202 Uferbegleitgehölz				
Charakteristik:	Uferbegleitgehölz an der nördlichen Gemeindegrenze: in Wald übergehend: Fraxinus excelsior, Prunus padus, Alnus glutinosa, Quercus robur; Strauchschicht: Corylus avellana, Sambucus nigra, Euonymus europaea; Krautschicht: Primula elatior, Aegopodium podagraria, Geum urbanum, Lamium galeobdolon;				
	Bearbeiter: Bassler				

lfd. Nummer:	1344	Fläche: in m ²	17828	Länge in m:	0
Bestandestyp:	0102 Nadelwald/Nadelholzforst				
Charakteristik:	Bearbeiter: Bassler				
lfd. Nummer:	1345	Fläche: in m ²	23918	Länge in m:	0
Bestandestyp:	0102 Nadelwald/Nadelholzforst				
Charakteristik:	Bearbeiter: Bassler				
lfd. Nummer:	1346	Fläche: in m ²	991	Länge in m:	0
Bestandestyp:	0104 Laubwald/Laubholzforst				
Charakteristik:	Bearbeiter: Bassler				
lfd. Nummer:	1347	Fläche: in m ²	1013	Länge in m:	0
Bestandestyp:	0104 Laubwald/Laubholzforst				
Charakteristik:	Bearbeiter: Bassler				
lfd. Nummer:	1348	Fläche: in m ²	275339	Länge in m:	0
Bestandestyp:	0102 Nadelwald/Nadelholzforst				
Charakteristik:	Bearbeiter: Bassler				
lfd. Nummer:	1349	Fläche: in m ²	4355	Länge in m:	329
Bestandestyp:	0202 Uferbegleitgehölz				
Charakteristik:	Uferbegleitgehölz: tw. am Waldrand, ca. 20 m hoch, mehrreihig, beidseitig: Tilia platyphyllos, Fraxinus excelsior, Prunus padus; Strauchschicht: Corylus avellana; Krautschicht: Urtica dioica, Cardamine amara, Lamium galeobdolon, Ranunculus repens, Silene dioica, Caltha palustris, Aegopodium podagraria;				
	Bearbeiter: Bassler				
lfd. Nummer:	1350	Fläche: in m ²	891	Länge in m:	143
Bestandestyp:	0202 Uferbegleitgehölz				
Charakteristik:	Uferbegleitgehölz an der Gemeindegrenze: baumförmig, teilweise im Wald verlaufend: Quercus robur, Prunus padus, Fraxinus excelsior, Salix caprea; Strauchschicht: Sambucus nigra, Corylus avellana, Krautschicht: Carex brizoides, Urtica dioica, Rubus caesius, Geum urbanum, Anemone nemorosa, Galium aparine;				
	Bearbeiter: Bassler				
lfd. Nummer:	1351	Fläche: in m ²	20421	Länge in m:	1013
Bestandestyp:	0202 Uferbegleitgehölz				
Charakteristik:	Uferbegleitgehölz: beidseitig, baumförmig, teilweise mehrreihig: Alnus glutinosa, Quercus robur, Prunus padus, Fraxinus excelsior; Strauchschicht: Sambucus nigra, Corylus avellana, Krautschicht: Carex brizoides, Urtica dioica, Rubus caesius, Geum urbanum, Anemone nemorosa, Galium aparine;				
	Bearbeiter: Bassler				
lfd. Nummer:	1352	Fläche: in m ²	1425	Länge in m:	92
Bestandestyp:	0202 Uferbegleitgehölz				
Charakteristik:	Uferbegleitgehölz: beidseitig, baumförmig, teilweise mehrreihig: Alnus glutinosa, Quercus robur, Prunus padus, Fraxinus excelsior; Strauchschicht: Sambucus nigra, Corylus avellana, Krautschicht: Carex brizoides, Urtica dioica, Rubus caesius, Geum urbanum, Anemone nemorosa, Galium aparine;				
	Bearbeiter: Bassler				
lfd. Nummer:	1353	Fläche: in m ²	1274	Länge in m:	100
Bestandestyp:	0202 Uferbegleitgehölz				
Charakteristik:	Uferbegleitgehölz: beidseitig, baumförmig, teilweise mehrreihig: Alnus glutinosa, Quercus robur, Prunus padus, Fraxinus excelsior; Strauchschicht: Sambucus nigra, Corylus avellana, Krautschicht: Carex brizoides, Urtica dioica, Rubus caesius, Geum urbanum, Anemone nemorosa, Galium aparine;				
	Bearbeiter: Bassler				

lfd. Nummer:	1354	Fläche: in m ²	1988	Länge in m:	153
Bestandestyp:	0202 Uferbegleitgehölz				
Charakteristik:	Uferbegleitgehölz an Bach: mehrreihig, beidseitig, ca. 18 m hoch, gestuft: Fraxinus excelsior häufig, Alnus glutinosa häufig, Quercus robur, Alnus incana; Krautschicht: Urtica dioica, Galium aparine, Heracleum sphondylium, Anemone nemorosa, Geum urbanum, Brachypodium sylvaticum, Pulmonaria officinalis;				
	Bearbeiter: Bassler				
lfd. Nummer:	1355	Fläche: in m ²	4534	Länge in m:	520
Bestandestyp:	0202 Uferbegleitgehölz				
Charakteristik:	Uferbegleitgehölz an Bach: zweiseitig, einreihig, baumförmig: Alnus glutinosa, Fraxinus excelsior, Strauchschicht: Prunus padus, Salix caprea; Krautschicht: Humulus lupulus, Urtica dioica, Filipendula ulmaria, Galium aparine, Cardamine amara;				
	Bearbeiter: Bassler				
lfd. Nummer:	1356	Fläche: in m ²	6519	Länge in m:	266
Bestandestyp:	0202 Uferbegleitgehölz				
Charakteristik:	Uferbegleitgehölz an Bach, mehrreihig: Prunus padus, Alnus glutinosa, Fraxinus excelsior, Acer pseudoplatanus; Krautschicht: Urtica dioica, Brachypodium sylvaticum, Anthriscus sylvestris;				
	Bearbeiter: Bassler				
lfd. Nummer:	1357	Fläche: in m ²	2727	Länge in m:	311
Bestandestyp:	0202 Uferbegleitgehölz				
Charakteristik:	Uferbegleitgehölz an Bach an der Gemeindegrenze: tw. am Waldrand, baumförmig: Alnus glutinosa, Fraxinus excelsior, Quercus robur, Prunus padus; Krautschicht: Lamium galeobdolon, Geum urbanum, Anemone nemorosa, Circea lutetiana, Oxalis acetosella;				
	Bearbeiter: Bassler				
lfd. Nummer:	1358	Fläche: in m ²	766	Länge in m:	149
Bestandestyp:	0202 Uferbegleitgehölz				
Charakteristik:	Sehr schmales, lückiges Uferbegleitgehölz an Bach, baumförmig: Fraxinus excelsior, Alnus glutinosa dominant; Strauchschicht: Salix purpurea, Corylus avellana; Krautschicht: Galium aparine, Humulus lupulus, Prunus padus;				
	Bearbeiter: Bassler				
lfd. Nummer:	1359	Fläche: in m ²	3369	Länge in m:	272
Bestandestyp:	0202 Uferbegleitgehölz				
Charakteristik:	Uferbegleitgehölz an Bach: baumförmig, beidseitig, einreihig: Fraxinus excelsior, Alnus glutinosa dominant; Strauchschicht: Salix purpurea, Corylus avellana; Krautschicht: Galium aparine, Humulus lupulus, Prunus padus;				
	Bearbeiter: Bassler				
lfd. Nummer:	1360	Fläche: in m ²	4042	Länge in m:	340
Bestandestyp:	0202 Uferbegleitgehölz				
Charakteristik:	Uferbegleitgehölz an Bach: baumförmig, beidseitig, in Wald übergehend: Fraxinus excelsior, Alnus glutinosa dominant; Strauchschicht: Salix purpurea, Corylus avellana; Krautschicht: Galium aparine, Humulus lupulus, Prunus padus;				
	Bearbeiter: Bassler				
lfd. Nummer:	1361	Fläche: in m ²	260	Länge in m:	0
Bestandestyp:	0201 Kleinstwaldfläche ("Feldgehölz"), Gebüsch oder Baumgruppe unter 1000m²				
Charakteristik:	Baumförmiges Feldgehölz mit Alnus glutinosa und Fraxinus excelsior;				
	Bearbeiter: Bassler				
lfd. Nummer:	3000	Fläche: in m ²	0	Länge in m:	69
Bestandestyp:	0204 Streuobstbestand (Streuobstwiese/-weide, Obstbaumreihen)				
Charakteristik:					
	Bearbeiter: Bassler				
lfd. Nummer:	3001	Fläche: in m ²	0	Länge in m:	90
Bestandestyp:	0204 Streuobstbestand (Streuobstwiese/-weide, Obstbaumreihen)				
Charakteristik:					
	Bearbeiter: Bassler				

lfd. Nummer:	3002	Fläche: in m ²	0	Länge in m:	110
Bestandestyp:	0206 Baumreihe, Allee				
Charakteristik:					
		Bearbeiter:	Bassler		
lfd. Nummer:	3003	Fläche: in m ²	0	Länge in m:	88
Bestandestyp:	0204 Streuobstbestand (Streuobstwiese/-weide, Obstbaumreihen)				
Charakteristik:					
		Bearbeiter:	Bassler		
lfd. Nummer:	3004	Fläche: in m ²	0	Länge in m:	33
Bestandestyp:	0204 Streuobstbestand (Streuobstwiese/-weide, Obstbaumreihen)				
Charakteristik:					
		Bearbeiter:	Bassler		
lfd. Nummer:	3005	Fläche: in m ²	276	Länge in m:	46
Bestandestyp:	0203 Heckenzug				
Charakteristik:					
		Bearbeiter:	Bassler		
lfd. Nummer:	3006	Fläche: in m ²	0	Länge in m:	238
Bestandestyp:	0206 Baumreihe, Allee				
Charakteristik:					
		Bearbeiter:	Bassler		
lfd. Nummer:	3007	Fläche: in m ²	0	Länge in m:	36
Bestandestyp:	0204 Streuobstbestand (Streuobstwiese/-weide, Obstbaumreihen)				
Charakteristik:					
		Bearbeiter:	Bassler		
lfd. Nummer:	3008	Fläche: in m ²	0	Länge in m:	50
Bestandestyp:	0206 Baumreihe, Allee				
Charakteristik:					
		Bearbeiter:	Bassler		
lfd. Nummer:	3009	Fläche: in m ²	651	Länge in m:	217
Bestandestyp:	0203 Heckenzug				
Charakteristik:					
		Bearbeiter:	Bassler		
lfd. Nummer:	3010	Fläche: in m ²	123	Länge in m:	41
Bestandestyp:	0203 Heckenzug				
Charakteristik:					
		Bearbeiter:	Bassler		
lfd. Nummer:	3011	Fläche: in m ²	0	Länge in m:	67
Bestandestyp:	0204 Streuobstbestand (Streuobstwiese/-weide, Obstbaumreihen)				
Charakteristik:					
		Bearbeiter:	Bassler		
lfd. Nummer:	3012	Fläche: in m ²	0	Länge in m:	59
Bestandestyp:	0204 Streuobstbestand (Streuobstwiese/-weide, Obstbaumreihen)				
Charakteristik:					
		Bearbeiter:	Bassler		
lfd. Nummer:	3013	Fläche: in m ²	0	Länge in m:	33
Bestandestyp:	0204 Streuobstbestand (Streuobstwiese/-weide, Obstbaumreihen)				
Charakteristik:					
		Bearbeiter:	Bassler		

lfd. Nummer:	3014	Fläche: in m ²	0	Länge in m:	18
Bestandestyp:	0204 Streuobstbestand (Streuobstwiese/-weide, Obstbaumreihen)				
Charakteristik:	Bearbeiter: Bassler				
lfd. Nummer:	3015	Fläche: in m ²	0	Länge in m:	33
Bestandestyp:	0204 Streuobstbestand (Streuobstwiese/-weide, Obstbaumreihen)				
Charakteristik:	Bearbeiter: Bassler				
lfd. Nummer:	3016	Fläche: in m ²	0	Länge in m:	23
Bestandestyp:	0204 Streuobstbestand (Streuobstwiese/-weide, Obstbaumreihen)				
Charakteristik:	Bearbeiter: Bassler				
lfd. Nummer:	3017	Fläche: in m ²	357	Länge in m:	51
Bestandestyp:	0203 Heckenzug				
Charakteristik:	Bearbeiter: Bassler				
lfd. Nummer:	3018	Fläche: in m ²	90	Länge in m:	45
Bestandestyp:	0203 Heckenzug				
Charakteristik:	Bearbeiter: Bassler				
lfd. Nummer:	3019	Fläche: in m ²	324	Länge in m:	81
Bestandestyp:	0203 Heckenzug				
Charakteristik:	Bearbeiter: Bassler				
lfd. Nummer:	3020	Fläche: in m ²	176	Länge in m:	44
Bestandestyp:	0203 Heckenzug				
Charakteristik:	Bearbeiter: Bassler				
lfd. Nummer:	3021	Fläche: in m ²	0	Länge in m:	13
Bestandestyp:	0204 Streuobstbestand (Streuobstwiese/-weide, Obstbaumreihen)				
Charakteristik:	Bearbeiter: Bassler				
lfd. Nummer:	3022	Fläche: in m ²	0	Länge in m:	19
Bestandestyp:	0204 Streuobstbestand (Streuobstwiese/-weide, Obstbaumreihen)				
Charakteristik:	Bearbeiter: Bassler				
lfd. Nummer:	3023	Fläche: in m ²	1067	Länge in m:	1067
Bestandestyp:	0402 Fließendes Gewässer				
Charakteristik:	Gewässerpunkt 8: Seitenbach des Kernpeterbaches: ca. 1 m breit, gestreckter Bachlauf, mittlere Fließgeschwindigkeit, Sohsubstrat Schotter und Sand, rechtsufrig tw. mit Blocksteinen gesichert, linkes Ufer natürlich;				
	Bearbeiter: Bassler				
lfd. Nummer:	3024	Fläche: in m ²	0	Länge in m:	48
Bestandestyp:	0204 Streuobstbestand (Streuobstwiese/-weide, Obstbaumreihen)				
Charakteristik:	Bearbeiter: Bassler				
lfd. Nummer:	3025	Fläche: in m ²	0	Länge in m:	74
Bestandestyp:	0204 Streuobstbestand (Streuobstwiese/-weide, Obstbaumreihen)				
Charakteristik:	Bearbeiter: Bassler				

lfd. Nummer:	3026	Fläche: in m ²	1236	Länge in m:	206
Bestandestyp:	0203 Heckenzug				
Charakteristik:					
		Bearbeiter:	Bassler		
lfd. Nummer:	3027	Fläche: in m ²	0	Länge in m:	51
Bestandestyp:	0204 Streuobstbestand (Streuobstwiese/-weide, Obstbaumreihen)				
Charakteristik:					
		Bearbeiter:	Bassler		
lfd. Nummer:	3028	Fläche: in m ²	0	Länge in m:	83
Bestandestyp:	0206 Baumreihe, Allee				
Charakteristik:					
		Bearbeiter:	Bassler		
lfd. Nummer:	3029	Fläche: in m ²	0	Länge in m:	76
Bestandestyp:	0204 Streuobstbestand (Streuobstwiese/-weide, Obstbaumreihen)				
Charakteristik:					
		Bearbeiter:	Bassler		
lfd. Nummer:	3030	Fläche: in m ²	0	Länge in m:	60
Bestandestyp:	0204 Streuobstbestand (Streuobstwiese/-weide, Obstbaumreihen)				
Charakteristik:					
		Bearbeiter:	Bassler		
lfd. Nummer:	3031	Fläche: in m ²	476	Länge in m:	68
Bestandestyp:	0203 Heckenzug				
Charakteristik:					
		Bearbeiter:	Bassler		
lfd. Nummer:	3032	Fläche: in m ²	0	Länge in m:	86
Bestandestyp:	0204 Streuobstbestand (Streuobstwiese/-weide, Obstbaumreihen)				
Charakteristik:					
		Bearbeiter:	Bassler		
lfd. Nummer:	3033	Fläche: in m ²	0	Länge in m:	34
Bestandestyp:	0204 Streuobstbestand (Streuobstwiese/-weide, Obstbaumreihen)				
Charakteristik:					
		Bearbeiter:	Bassler		
lfd. Nummer:	3034	Fläche: in m ²	0	Länge in m:	34
Bestandestyp:	0206 Baumreihe, Allee				
Charakteristik:					
		Bearbeiter:	Bassler		
lfd. Nummer:	3035	Fläche: in m ²	0	Länge in m:	30
Bestandestyp:	0206 Baumreihe, Allee				
Charakteristik:					
		Bearbeiter:	Bassler		
lfd. Nummer:	3036	Fläche: in m ²	0	Länge in m:	52
Bestandestyp:	0204 Streuobstbestand (Streuobstwiese/-weide, Obstbaumreihen)				
Charakteristik:					
		Bearbeiter:	Bassler		
lfd. Nummer:	3037	Fläche: in m ²	2051	Länge in m:	293
Bestandestyp:	0203 Heckenzug				
Charakteristik:					
		Bearbeiter:	Bassler		

lfd. Nummer:	3038	Fläche: in m ²	160	Länge in m:	40
Bestandestyp:	0203 Heckenzug				
Charakteristik:					
		Bearbeiter:	Bassler		
lfd. Nummer:	3039	Fläche: in m ²	0	Länge in m:	54
Bestandestyp:	0204 Streuobstbestand (Streuobstwiese/-weide, Obstbaumreihen)				
Charakteristik:					
		Bearbeiter:	Bassler		
lfd. Nummer:	3040	Fläche: in m ²	0	Länge in m:	17
Bestandestyp:	0204 Streuobstbestand (Streuobstwiese/-weide, Obstbaumreihen)				
Charakteristik:					
		Bearbeiter:	Bassler		
lfd. Nummer:	3041	Fläche: in m ²	497	Länge in m:	71
Bestandestyp:	0203 Heckenzug				
Charakteristik:					
		Bearbeiter:	Bassler		
lfd. Nummer:	3042	Fläche: in m ²	0	Länge in m:	115
Bestandestyp:	0204 Streuobstbestand (Streuobstwiese/-weide, Obstbaumreihen)				
Charakteristik:					
		Bearbeiter:	Bassler		
lfd. Nummer:	3043	Fläche: in m ²	0	Länge in m:	131
Bestandestyp:	0204 Streuobstbestand (Streuobstwiese/-weide, Obstbaumreihen)				
Charakteristik:					
		Bearbeiter:	Bassler		
lfd. Nummer:	3044	Fläche: in m ²	0	Länge in m:	56
Bestandestyp:	0204 Streuobstbestand (Streuobstwiese/-weide, Obstbaumreihen)				
Charakteristik:					
		Bearbeiter:	Bassler		
lfd. Nummer:	3045	Fläche: in m ²	0	Länge in m:	29
Bestandestyp:	0204 Streuobstbestand (Streuobstwiese/-weide, Obstbaumreihen)				
Charakteristik:					
		Bearbeiter:	Bassler		
lfd. Nummer:	3046	Fläche: in m ²	0	Länge in m:	38
Bestandestyp:	0204 Streuobstbestand (Streuobstwiese/-weide, Obstbaumreihen)				
Charakteristik:					
		Bearbeiter:	Bassler		
lfd. Nummer:	3047	Fläche: in m ²	294	Länge in m:	49
Bestandestyp:	0202 Uferbegleitgehölz				
Charakteristik:	Uferbegleitgehölz: einseitig, einreihig; Alnus glutinosa dominant;				
		Bearbeiter:	Bassler		
lfd. Nummer:	3048	Fläche: in m ²	1066	Länge in m:	1066
Bestandestyp:	0402 Fließendes Gewässer				
Charakteristik:	Gewässerpunkt 21: Kleiner Graben, 0,5 bis 1 m breit, begradigt, naturfern;				
		Bearbeiter:	Bassler		
lfd. Nummer:	3049	Fläche: in m ²	87	Länge in m:	29
Bestandestyp:	0203 Heckenzug				
Charakteristik:					
		Bearbeiter:	Bassler		

lfd. Nummer:	3050	Fläche: in m ²	0	Länge in m:	43
Bestandestyp:	0204 Streuobstbestand (Streuobstwiese/-weide, Obstbaumreihen)				
Charakteristik:	Bearbeiter: Bassler				
lfd. Nummer:	3051	Fläche: in m ²	0	Länge in m:	44
Bestandestyp:	0204 Streuobstbestand (Streuobstwiese/-weide, Obstbaumreihen)				
Charakteristik:	Bearbeiter: Bassler				
lfd. Nummer:	3052	Fläche: in m ²	0	Länge in m:	22
Bestandestyp:	0204 Streuobstbestand (Streuobstwiese/-weide, Obstbaumreihen)				
Charakteristik:	Bearbeiter: Bassler				
lfd. Nummer:	3053	Fläche: in m ²	0	Länge in m:	46
Bestandestyp:	0204 Streuobstbestand (Streuobstwiese/-weide, Obstbaumreihen)				
Charakteristik:	Bearbeiter: Bassler				
lfd. Nummer:	3054	Fläche: in m ²	0	Länge in m:	14
Bestandestyp:	0204 Streuobstbestand (Streuobstwiese/-weide, Obstbaumreihen)				
Charakteristik:	Bearbeiter: Bassler				
lfd. Nummer:	3055	Fläche: in m ²	0	Länge in m:	82
Bestandestyp:	0204 Streuobstbestand (Streuobstwiese/-weide, Obstbaumreihen)				
Charakteristik:	Bearbeiter: Bassler				
lfd. Nummer:	3056	Fläche: in m ²	0	Länge in m:	15
Bestandestyp:	0204 Streuobstbestand (Streuobstwiese/-weide, Obstbaumreihen)				
Charakteristik:	Bearbeiter: Bassler				
lfd. Nummer:	3057	Fläche: in m ²	0	Länge in m:	77
Bestandestyp:	0204 Streuobstbestand (Streuobstwiese/-weide, Obstbaumreihen)				
Charakteristik:	Bearbeiter: Bassler				
lfd. Nummer:	3058	Fläche: in m ²	0	Länge in m:	29
Bestandestyp:	0204 Streuobstbestand (Streuobstwiese/-weide, Obstbaumreihen)				
Charakteristik:	Bearbeiter: Bassler				
lfd. Nummer:	3059	Fläche: in m ²	0	Länge in m:	98
Bestandestyp:	0204 Streuobstbestand (Streuobstwiese/-weide, Obstbaumreihen)				
Charakteristik:	Bearbeiter: Bassler				
lfd. Nummer:	3060	Fläche: in m ²	0	Länge in m:	57
Bestandestyp:	0204 Streuobstbestand (Streuobstwiese/-weide, Obstbaumreihen)				
Charakteristik:	Bearbeiter: Bassler				
lfd. Nummer:	3061	Fläche: in m ²	0	Länge in m:	96
Bestandestyp:	0204 Streuobstbestand (Streuobstwiese/-weide, Obstbaumreihen)				
Charakteristik:	Bearbeiter: Bassler				

lfd. Nummer:	3062	Fläche: in m ²	0	Länge in m:	47
Bestandestyp:	0206 Baumreihe, Allee				
Charakteristik:					
	Bearbeiter: Bassler				
lfd. Nummer:	3063	Fläche: in m ²	0	Länge in m:	16
Bestandestyp:	0204 Streuobstbestand (Streuobstwiese/-weide, Obstbaumreihen)				
Charakteristik:					
	Bearbeiter: Bassler				
lfd. Nummer:	3064	Fläche: in m ²	0	Länge in m:	90
Bestandestyp:	0204 Streuobstbestand (Streuobstwiese/-weide, Obstbaumreihen)				
Charakteristik:					
	Bearbeiter: Bassler				
lfd. Nummer:	3065	Fläche: in m ²	0	Länge in m:	19
Bestandestyp:	0204 Streuobstbestand (Streuobstwiese/-weide, Obstbaumreihen)				
Charakteristik:					
	Bearbeiter: Bassler				
lfd. Nummer:	3066	Fläche: in m ²	0	Länge in m:	73
Bestandestyp:	0204 Streuobstbestand (Streuobstwiese/-weide, Obstbaumreihen)				
Charakteristik:					
	Bearbeiter: Bassler				
lfd. Nummer:	3067	Fläche: in m ²	0	Länge in m:	56
Bestandestyp:	0204 Streuobstbestand (Streuobstwiese/-weide, Obstbaumreihen)				
Charakteristik:					
	Bearbeiter: Bassler				
lfd. Nummer:	3068	Fläche: in m ²	0	Länge in m:	55
Bestandestyp:	0204 Streuobstbestand (Streuobstwiese/-weide, Obstbaumreihen)				
Charakteristik:					
	Bearbeiter: Bassler				
lfd. Nummer:	3069	Fläche: in m ²	0	Länge in m:	123
Bestandestyp:	0204 Streuobstbestand (Streuobstwiese/-weide, Obstbaumreihen)				
Charakteristik:					
	Bearbeiter: Bassler				
lfd. Nummer:	3070	Fläche: in m ²	264	Länge in m:	66
Bestandestyp:	0203 Heckenzug				
Charakteristik:					
	Bearbeiter: Bassler				
lfd. Nummer:	3071	Fläche: in m ²	1040	Länge in m:	1040
Bestandestyp:	0402 Fließendes Gewässer				
Charakteristik:	Gewässerpunkt 27: Rottbach: gestreckter Bachlauf, ca. 1 m breit, Uferbegleitgehölz beidseitig, Blöcke und Schotter im Bachbett, relativ natürlich;				
	Bearbeiter: Bassler				
lfd. Nummer:	3072	Fläche: in m ²	1820	Länge in m:	728
Bestandestyp:	0402 Fließendes Gewässer				
Charakteristik:	Gewässerpunkt 11: Kernpeterbach: 1,5 bis 4 m breit, große Breitenvarianz, gestreckter Bachlauf, mittlere Fließgeschwindigkeit, Sohlsubstrat Schotter, Schotterbänke bei Niedrigwasser, Prallhangsicherungen;				
	Bearbeiter: Bassler				
lfd. Nummer:	3073	Fläche: in m ²	306	Länge in m:	102
Bestandestyp:	0203 Heckenzug				
Charakteristik:					
	Bearbeiter: Bassler				

lfd. Nummer:	3074	Fläche: in m ²	0	Länge in m:	83
Bestandestyp:	0204 Streuobstbestand (Streuobstwiese/-weide, Obstbaumreihen)				
Charakteristik:	Bearbeiter: Bassler				
lfd. Nummer:	3075	Fläche: in m ²	0	Länge in m:	27
Bestandestyp:	0204 Streuobstbestand (Streuobstwiese/-weide, Obstbaumreihen)				
Charakteristik:	Bearbeiter: Bassler				
lfd. Nummer:	3076	Fläche: in m ²	0	Länge in m:	170
Bestandestyp:	0204 Streuobstbestand (Streuobstwiese/-weide, Obstbaumreihen)				
Charakteristik:	Bearbeiter: Bassler				
lfd. Nummer:	3077	Fläche: in m ²	0	Länge in m:	61
Bestandestyp:	0204 Streuobstbestand (Streuobstwiese/-weide, Obstbaumreihen)				
Charakteristik:	Bearbeiter: Bassler				
lfd. Nummer:	3078	Fläche: in m ²	414	Länge in m:	69
Bestandestyp:	0203 Heckenzug				
Charakteristik:	Bearbeiter: Bassler				
lfd. Nummer:	3079	Fläche: in m ²	456	Länge in m:	76
Bestandestyp:	0203 Heckenzug				
Charakteristik:	Bearbeiter: Bassler				
lfd. Nummer:	3080	Fläche: in m ²	0	Länge in m:	115
Bestandestyp:	0204 Streuobstbestand (Streuobstwiese/-weide, Obstbaumreihen)				
Charakteristik:	Bearbeiter: Bassler				
lfd. Nummer:	3081	Fläche: in m ²	0	Länge in m:	25
Bestandestyp:	0204 Streuobstbestand (Streuobstwiese/-weide, Obstbaumreihen)				
Charakteristik:	Bearbeiter: Bassler				
lfd. Nummer:	3082	Fläche: in m ²	1113	Länge in m:	2225
Bestandestyp:	0402 Fließendes Gewässer				
Charakteristik:	Gewässerpunkt 25: Rainbach: 0,5 m breit, geringe Wasserführung, gestreckter Bachlauf, nur teilweise Uferbegleitgehölz vorhanden;				
	Bearbeiter: Bassler				
lfd. Nummer:	3083	Fläche: in m ²	0	Länge in m:	78
Bestandestyp:	0204 Streuobstbestand (Streuobstwiese/-weide, Obstbaumreihen)				
Charakteristik:	Bearbeiter: Bassler				
lfd. Nummer:	3084	Fläche: in m ²	0	Länge in m:	64
Bestandestyp:	0204 Streuobstbestand (Streuobstwiese/-weide, Obstbaumreihen)				
Charakteristik:	Bearbeiter: Bassler				
lfd. Nummer:	3085	Fläche: in m ²	0	Länge in m:	38
Bestandestyp:	0204 Streuobstbestand (Streuobstwiese/-weide, Obstbaumreihen)				
Charakteristik:	Bearbeiter: Bassler				

lfd. Nummer:	3086	Fläche: in m ²	0	Länge in m:	16
Bestandestyp:	0204 Streuobstbestand (Streuobstwiese/-weide, Obstbaumreihen)				
Charakteristik:	Bearbeiter: Bassler				
lfd. Nummer:	3087	Fläche: in m ²	0	Länge in m:	28
Bestandestyp:	0204 Streuobstbestand (Streuobstwiese/-weide, Obstbaumreihen)				
Charakteristik:	Bearbeiter: Bassler				
lfd. Nummer:	3088	Fläche: in m ²	0	Länge in m:	44
Bestandestyp:	0204 Streuobstbestand (Streuobstwiese/-weide, Obstbaumreihen)				
Charakteristik:	Bearbeiter: Bassler				
lfd. Nummer:	3089	Fläche: in m ²	448	Länge in m:	64
Bestandestyp:	0203 Heckenzug				
Charakteristik:	Bearbeiter: Bassler				
lfd. Nummer:	3090	Fläche: in m ²	0	Länge in m:	22
Bestandestyp:	0204 Streuobstbestand (Streuobstwiese/-weide, Obstbaumreihen)				
Charakteristik:	Bearbeiter: Bassler				
lfd. Nummer:	3091	Fläche: in m ²	0	Länge in m:	42
Bestandestyp:	0204 Streuobstbestand (Streuobstwiese/-weide, Obstbaumreihen)				
Charakteristik:	Bearbeiter: Bassler				
lfd. Nummer:	3092	Fläche: in m ²	0	Länge in m:	41
Bestandestyp:	0204 Streuobstbestand (Streuobstwiese/-weide, Obstbaumreihen)				
Charakteristik:	Bearbeiter: Bassler				
lfd. Nummer:	3093	Fläche: in m ²	0	Länge in m:	20
Bestandestyp:	0204 Streuobstbestand (Streuobstwiese/-weide, Obstbaumreihen)				
Charakteristik:	Bearbeiter: Bassler				
lfd. Nummer:	3094	Fläche: in m ²	210	Länge in m:	105
Bestandestyp:	0203 Heckenzug				
Charakteristik:	Bearbeiter: Bassler				
lfd. Nummer:	3095	Fläche: in m ²	0	Länge in m:	58
Bestandestyp:	0204 Streuobstbestand (Streuobstwiese/-weide, Obstbaumreihen)				
Charakteristik:	Bearbeiter: Bassler				
lfd. Nummer:	3096	Fläche: in m ²	441	Länge in m:	882
Bestandestyp:	0402 Fließendes Gewässer				
Charakteristik:	Gewässerpunkt 12: Seitenbach des Kernpeterbaches: Verlauf im Wald, 0,5 m breit, leicht eingeschnitten, Verzahnung mit Wurzeln, Sohlsubstrat Kies, natürlich;				
	Bearbeiter: Bassler				

lfd. Nummer:	3097	Fläche: in m ²	2743	Länge in m:	1097
Bestandestyp:	0402 Fließendes Gewässer				
Charakteristik:	Gewässerpunkt 10: Kernpeterbach: Teilstrecke durch den Wald, leicht gewundener Bachlauf, große Breitenvarianz (2 - 3m), Verzahnung mit Wurzeln, leicht eingeschnitten, Sohlsubstrat Schotter, einzelne Blöcke;				
	Bearbeiter: Bassler				
lfd. Nummer:	3098	Fläche: in m ²	0	Länge in m:	123
Bestandestyp:	0204 Streuobstbestand (Streuobstwiese/-weide, Obstbaumreihen)				
Charakteristik:					
	Bearbeiter: Bassler				
lfd. Nummer:	3099	Fläche: in m ²	0	Länge in m:	57
Bestandestyp:	0204 Streuobstbestand (Streuobstwiese/-weide, Obstbaumreihen)				
Charakteristik:					
	Bearbeiter: Bassler				
lfd. Nummer:	3100	Fläche: in m ²	0	Länge in m:	13
Bestandestyp:	0204 Streuobstbestand (Streuobstwiese/-weide, Obstbaumreihen)				
Charakteristik:					
	Bearbeiter: Bassler				
lfd. Nummer:	3101	Fläche: in m ²	0	Länge in m:	222
Bestandestyp:	0204 Streuobstbestand (Streuobstwiese/-weide, Obstbaumreihen)				
Charakteristik:					
	Bearbeiter: Bassler				
lfd. Nummer:	3102	Fläche: in m ²	0	Länge in m:	31
Bestandestyp:	0204 Streuobstbestand (Streuobstwiese/-weide, Obstbaumreihen)				
Charakteristik:					
	Bearbeiter: Bassler				
lfd. Nummer:	3103	Fläche: in m ²	321	Länge in m:	107
Bestandestyp:	0203 Heckenzug				
Charakteristik:					
	Bearbeiter: Bassler				
lfd. Nummer:	3104	Fläche: in m ²	0	Länge in m:	70
Bestandestyp:	0204 Streuobstbestand (Streuobstwiese/-weide, Obstbaumreihen)				
Charakteristik:					
	Bearbeiter: Bassler				
lfd. Nummer:	3105	Fläche: in m ²	0	Länge in m:	87
Bestandestyp:	0204 Streuobstbestand (Streuobstwiese/-weide, Obstbaumreihen)				
Charakteristik:					
	Bearbeiter: Bassler				
lfd. Nummer:	3106	Fläche: in m ²	0	Länge in m:	67
Bestandestyp:	0204 Streuobstbestand (Streuobstwiese/-weide, Obstbaumreihen)				
Charakteristik:					
	Bearbeiter: Bassler				
lfd. Nummer:	3107	Fläche: in m ²	0	Länge in m:	26
Bestandestyp:	0204 Streuobstbestand (Streuobstwiese/-weide, Obstbaumreihen)				
Charakteristik:					
	Bearbeiter: Bassler				

lfd. Nummer:	3108	Fläche: in m ²	423	Länge in m:	423
Bestandestyp:	0402 Fließendes Gewässer				
Charakteristik:	Gewässerpunkt 26: Zusammenfluss von Rottbach und Kernpeterbach: 1m breit, keine Breitenvarianz, begradigt, Sohlsubstrat Schotter und Schlamm, steile Ufer, Uferbegleitgehölz vorhanden, naturfern;				
	Bearbeiter: Bassler				
lfd. Nummer:	3109	Fläche: in m ²	0	Länge in m:	25
Bestandestyp:	0204 Streuobstbestand (Streuobstwiese/-weide, Obstbaumreihen)				
Charakteristik:					
	Bearbeiter: Bassler				
lfd. Nummer:	3110	Fläche: in m ²	0	Länge in m:	41
Bestandestyp:	0204 Streuobstbestand (Streuobstwiese/-weide, Obstbaumreihen)				
Charakteristik:					
	Bearbeiter: Bassler				
lfd. Nummer:	3111	Fläche: in m ²	0	Länge in m:	55
Bestandestyp:	0204 Streuobstbestand (Streuobstwiese/-weide, Obstbaumreihen)				
Charakteristik:					
	Bearbeiter: Bassler				
lfd. Nummer:	3112	Fläche: in m ²	0	Länge in m:	41
Bestandestyp:	0204 Streuobstbestand (Streuobstwiese/-weide, Obstbaumreihen)				
Charakteristik:					
	Bearbeiter: Bassler				
lfd. Nummer:	3113	Fläche: in m ²	0	Länge in m:	28
Bestandestyp:	0204 Streuobstbestand (Streuobstwiese/-weide, Obstbaumreihen)				
Charakteristik:					
	Bearbeiter: Bassler				
lfd. Nummer:	3114	Fläche: in m ²	0	Länge in m:	49
Bestandestyp:	0204 Streuobstbestand (Streuobstwiese/-weide, Obstbaumreihen)				
Charakteristik:					
	Bearbeiter: Bassler				
lfd. Nummer:	3115	Fläche: in m ²	0	Länge in m:	28
Bestandestyp:	0204 Streuobstbestand (Streuobstwiese/-weide, Obstbaumreihen)				
Charakteristik:					
	Bearbeiter: Bassler				
lfd. Nummer:	3116	Fläche: in m ²	0	Länge in m:	74
Bestandestyp:	0204 Streuobstbestand (Streuobstwiese/-weide, Obstbaumreihen)				
Charakteristik:					
	Bearbeiter: Bassler				
lfd. Nummer:	3117	Fläche: in m ²	348	Länge in m:	87
Bestandestyp:	0203 Heckenzug				
Charakteristik:					
	Bearbeiter: Bassler				
lfd. Nummer:	3118	Fläche: in m ²	0	Länge in m:	23
Bestandestyp:	0204 Streuobstbestand (Streuobstwiese/-weide, Obstbaumreihen)				
Charakteristik:					
	Bearbeiter: Bassler				
lfd. Nummer:	3119	Fläche: in m ²	0	Länge in m:	186
Bestandestyp:	0204 Streuobstbestand (Streuobstwiese/-weide, Obstbaumreihen)				
Charakteristik:					
	Bearbeiter: Bassler				

lfd. Nummer:	3120	Fläche: in m ²	0	Länge in m:	99
Bestandestyp:	0204 Streuobstbestand (Streuobstwiese/-weide, Obstbaumreihen)				
Charakteristik:	Bearbeiter: Bassler				
lfd. Nummer:	3121	Fläche: in m ²	0	Länge in m:	18
Bestandestyp:	0206 Baumreihe, Allee				
Charakteristik:	Bearbeiter: Bassler				
lfd. Nummer:	3122	Fläche: in m ²	0	Länge in m:	19
Bestandestyp:	0204 Streuobstbestand (Streuobstwiese/-weide, Obstbaumreihen)				
Charakteristik:	Bearbeiter: Bassler				
lfd. Nummer:	3123	Fläche: in m ²	0	Länge in m:	11
Bestandestyp:	0204 Streuobstbestand (Streuobstwiese/-weide, Obstbaumreihen)				
Charakteristik:	Bearbeiter: Bassler				
lfd. Nummer:	3124	Fläche: in m ²	465	Länge in m:	93
Bestandestyp:	0203 Heckenzug				
Charakteristik:	Bearbeiter: Bassler				
lfd. Nummer:	3125	Fläche: in m ²	0	Länge in m:	32
Bestandestyp:	0204 Streuobstbestand (Streuobstwiese/-weide, Obstbaumreihen)				
Charakteristik:	Bearbeiter: Bassler				
lfd. Nummer:	3126	Fläche: in m ²	0	Länge in m:	142
Bestandestyp:	0204 Streuobstbestand (Streuobstwiese/-weide, Obstbaumreihen)				
Charakteristik:	Bearbeiter: Bassler				
lfd. Nummer:	3127	Fläche: in m ²	588	Länge in m:	84
Bestandestyp:	0203 Heckenzug				
Charakteristik:	Bearbeiter: Bassler				
lfd. Nummer:	3128	Fläche: in m ²	0	Länge in m:	160
Bestandestyp:	0204 Streuobstbestand (Streuobstwiese/-weide, Obstbaumreihen)				
Charakteristik:	Bearbeiter: Bassler				
lfd. Nummer:	3129	Fläche: in m ²	0	Länge in m:	24
Bestandestyp:	0204 Streuobstbestand (Streuobstwiese/-weide, Obstbaumreihen)				
Charakteristik:	Bearbeiter: Bassler				
lfd. Nummer:	3130	Fläche: in m ²	0	Länge in m:	132
Bestandestyp:	0204 Streuobstbestand (Streuobstwiese/-weide, Obstbaumreihen)				
Charakteristik:	Bearbeiter: Bassler				
lfd. Nummer:	3131	Fläche: in m ²	1113	Länge in m:	1113
Bestandestyp:	0402 Fließendes Gewässer				
Charakteristik:	Gewässerpunkt 9: Bach: ca. 1 m breit, mittlere Breitenvarianz, Bachbett tief eingeschnitten, Bachlauf gestreckt, Sohlsubstrat Kies und Sand, kleine Blöcke, Verzahnung mit Wurzeln, mittlere Fließgeschwindigkeit, naturnah;				
	Bearbeiter: Bassler				

lfd. Nummer:	3132	Fläche: in m ²	0	Länge in m:	27
Bestandestyp:	0204 Streuobstbestand (Streuobstwiese/-weide, Obstbaumreihen)				
Charakteristik:	Bearbeiter: Bassler				
lfd. Nummer:	3133	Fläche: in m ²	346	Länge in m:	173
Bestandestyp:	0203 Heckenzug				
Charakteristik:	Bearbeiter: Bassler				
lfd. Nummer:	3134	Fläche: in m ²	0	Länge in m:	24
Bestandestyp:	0204 Streuobstbestand (Streuobstwiese/-weide, Obstbaumreihen)				
Charakteristik:	Bearbeiter: Bassler				
lfd. Nummer:	3135	Fläche: in m ²	0	Länge in m:	34
Bestandestyp:	0204 Streuobstbestand (Streuobstwiese/-weide, Obstbaumreihen)				
Charakteristik:	Bearbeiter: Bassler				
lfd. Nummer:	3136	Fläche: in m ²	0	Länge in m:	35
Bestandestyp:	0204 Streuobstbestand (Streuobstwiese/-weide, Obstbaumreihen)				
Charakteristik:	Bearbeiter: Bassler				
lfd. Nummer:	3137	Fläche: in m ²	0	Länge in m:	39
Bestandestyp:	0206 Baumreihe, Allee				
Charakteristik:	Bearbeiter: Bassler				
lfd. Nummer:	3138	Fläche: in m ²	0	Länge in m:	67
Bestandestyp:	0204 Streuobstbestand (Streuobstwiese/-weide, Obstbaumreihen)				
Charakteristik:	Bearbeiter: Bassler				
lfd. Nummer:	3139	Fläche: in m ²	78	Länge in m:	156
Bestandestyp:	0402 Fließendes Gewässer				
Charakteristik:	Gewässerpunkt 51: Kleiner Graben in feuchten Laubwald: 0,5 m breit, leicht eingeschnitten, gestreckter Bachlauf, natürlich;				
	Bearbeiter: Bassler				
lfd. Nummer:	3140	Fläche: in m ²	1431	Länge in m:	954
Bestandestyp:	0402 Fließendes Gewässer				
Charakteristik:	Gewässerpunkt 52: Biberbach: 1 - 2 m breit, eingeschnittenes, gestrecktes Bachbett, keine Verbauungen, natürlich;				
	Bearbeiter: Bassler				
lfd. Nummer:	3141	Fläche: in m ²	259	Länge in m:	37
Bestandestyp:	0203 Heckenzug				
Charakteristik:	Bearbeiter: Bassler				
lfd. Nummer:	3142	Fläche: in m ²	250	Länge in m:	125
Bestandestyp:	0203 Heckenzug				
Charakteristik:	Bearbeiter: Bassler				
lfd. Nummer:	3143	Fläche: in m ²	128	Länge in m:	64
Bestandestyp:	0203 Heckenzug				
Charakteristik:	Bearbeiter: Bassler				

lfd. Nummer:	3144	Fläche: in m ²	164	Länge in m:	82
Bestandestyp:	0203 Heckenzug				
Charakteristik:					
		Bearbeiter:	Bassler		
lfd. Nummer:	3145	Fläche: in m ²	312	Länge in m:	78
Bestandestyp:	0203 Heckenzug				
Charakteristik:					
		Bearbeiter:	Bassler		
lfd. Nummer:	3146	Fläche: in m ²	0	Länge in m:	216
Bestandestyp:	0204 Streuobstbestand (Streuobstwiese/-weide, Obstbaumreihen)				
Charakteristik:					
		Bearbeiter:	Bassler		
lfd. Nummer:	3147	Fläche: in m ²	0	Länge in m:	24
Bestandestyp:	0204 Streuobstbestand (Streuobstwiese/-weide, Obstbaumreihen)				
Charakteristik:					
		Bearbeiter:	Bassler		
lfd. Nummer:	3148	Fläche: in m ²	0	Länge in m:	16
Bestandestyp:	0206 Baumreihe, Allee				
Charakteristik:					
		Bearbeiter:	Bassler		
lfd. Nummer:	3149	Fläche: in m ²	0	Länge in m:	97
Bestandestyp:	0204 Streuobstbestand (Streuobstwiese/-weide, Obstbaumreihen)				
Charakteristik:					
		Bearbeiter:	Bassler		
lfd. Nummer:	3150	Fläche: in m ²	0	Länge in m:	42
Bestandestyp:	0204 Streuobstbestand (Streuobstwiese/-weide, Obstbaumreihen)				
Charakteristik:					
		Bearbeiter:	Bassler		
lfd. Nummer:	3151	Fläche: in m ²	875	Länge in m:	175
Bestandestyp:	0203 Heckenzug				
Charakteristik:					
		Bearbeiter:	Bassler		
lfd. Nummer:	3152	Fläche: in m ²	5215	Länge in m:	2086
Bestandestyp:	0402 Fließendes Gewässer				
Charakteristik:	Gewässerpunkt 34: Rainbach: 2 - 3 m breit, 0,5 bis 40 cm tief, gewundener Bachlauf, beidseitig Uferbegleitgehölz, leicht eingeschnitten, Kolke, Verzahnung mit Wurzeln, mittlere Wasserführung, relativ natürlich;				
		Bearbeiter:	Bassler		
lfd. Nummer:	3153	Fläche: in m ²	740	Länge in m:	296
Bestandestyp:	0402 Fließendes Gewässer				
Charakteristik:	Gewässerpunkt 55: Rainbach: 2,5 m breit, leicht gewundener Bachlauf, steile Ufer (1 m hoch), Sohlsubstrat Schotter, vereinzelt Ufersicherungen aus Blocksteinen, sehr lückiges Uferbegleitgehölz;				
		Bearbeiter:	Bassler		
lfd. Nummer:	3154	Fläche: in m ²	2295	Länge in m:	510
Bestandestyp:	0402 Fließendes Gewässer				
Charakteristik:	Gewässerpunkt 54: Rainbach: 4-5 m breit, geringe Breitenvarianz, ca. 20 cm tief, Sohlsubstrat Schotter, tw. Ufersicherungen mit Blocksteinen, Uferbegleitgehölz lückig;				
		Bearbeiter:	Bassler		

lfd. Nummer:	3155	Fläche: in m ²	280	Länge in m:	40
Bestandestyp:	0203 Heckenzug				
Charakteristik:					
		Bearbeiter:	Bassler		
lfd. Nummer:	3156	Fläche: in m ²	294	Länge in m:	42
Bestandestyp:	0203 Heckenzug				
Charakteristik:					
		Bearbeiter:	Bassler		
lfd. Nummer:	3157	Fläche: in m ²	72	Länge in m:	18
Bestandestyp:	0203 Heckenzug				
Charakteristik:					
		Bearbeiter:	Bassler		
lfd. Nummer:	3158	Fläche: in m ²	595	Länge in m:	85
Bestandestyp:	0203 Heckenzug				
Charakteristik:					
		Bearbeiter:	Bassler		
lfd. Nummer:	3159	Fläche: in m ²	0	Länge in m:	32
Bestandestyp:	0206 Baumreihe, Allee				
Charakteristik:					
		Bearbeiter:	Bassler		
lfd. Nummer:	3160	Fläche: in m ²	0	Länge in m:	24
Bestandestyp:	0206 Baumreihe, Allee				
Charakteristik:					
		Bearbeiter:	Bassler		
lfd. Nummer:	3161	Fläche: in m ²	0	Länge in m:	64
Bestandestyp:	0206 Baumreihe, Allee				
Charakteristik:					
		Bearbeiter:	Bassler		
lfd. Nummer:	3162	Fläche: in m ²	0	Länge in m:	33
Bestandestyp:	0204 Streuobstbestand (Streuobstwiese/-weide, Obstbaumreihen)				
Charakteristik:					
		Bearbeiter:	Bassler		
lfd. Nummer:	3163	Fläche: in m ²	266	Länge in m:	38
Bestandestyp:	0203 Heckenzug				
Charakteristik:					
		Bearbeiter:	Bassler		
lfd. Nummer:	3164	Fläche: in m ²	304	Länge in m:	76
Bestandestyp:	0203 Heckenzug				
Charakteristik:					
		Bearbeiter:	Bassler		
lfd. Nummer:	3165	Fläche: in m ²	228	Länge in m:	57
Bestandestyp:	0203 Heckenzug				
Charakteristik:					
		Bearbeiter:	Bassler		
lfd. Nummer:	3166	Fläche: in m ²	110	Länge in m:	55
Bestandestyp:	0203 Heckenzug				
Charakteristik:					
		Bearbeiter:	Bassler		

lfd. Nummer:	3167	Fläche: in m ²	432	Länge in m:	72
Bestandestyp:	0203 Heckenzug				
Charakteristik:					
		Bearbeiter:	Bassler		
lfd. Nummer:	3168	Fläche: in m ²	4284	Länge in m:	2142
Bestandestyp:	0402 Fließendes Gewässer				
Charakteristik:	Gewässerpunkt 53: Seitenbach des Rainbaches: 2 m breit, steile Ufer, Ufersicherungen mit Blocksteinen, Sohlsubstrat Schlamm, lückiges Uferbegleitgehölz, kleine Sohlschwellen, naturfern;				
		Bearbeiter:	Bassler		
lfd. Nummer:	3169	Fläche: in m ²	252	Länge in m:	36
Bestandestyp:	0203 Heckenzug				
Charakteristik:					
		Bearbeiter:	Bassler		
lfd. Nummer:	3170	Fläche: in m ²	511	Länge in m:	73
Bestandestyp:	0203 Heckenzug				
Charakteristik:					
		Bearbeiter:	Bassler		
lfd. Nummer:	3171	Fläche: in m ²	0	Länge in m:	65
Bestandestyp:	0204 Streuobstbestand (Streuobstwiese/-weide, Obstbaumreihen)				
Charakteristik:					
		Bearbeiter:	Bassler		
lfd. Nummer:	3172	Fläche: in m ²	0	Länge in m:	49
Bestandestyp:	0204 Streuobstbestand (Streuobstwiese/-weide, Obstbaumreihen)				
Charakteristik:					
		Bearbeiter:	Bassler		
lfd. Nummer:	3173	Fläche: in m ²	182	Länge in m:	91
Bestandestyp:	0203 Heckenzug				
Charakteristik:					
		Bearbeiter:	Bassler		
lfd. Nummer:	3174	Fläche: in m ²	273	Länge in m:	91
Bestandestyp:	0203 Heckenzug				
Charakteristik:					
		Bearbeiter:	Bassler		
lfd. Nummer:	3175	Fläche: in m ²	748	Länge in m:	187
Bestandestyp:	0203 Heckenzug				
Charakteristik:					
		Bearbeiter:	Bassler		
lfd. Nummer:	3176	Fläche: in m ²	202	Länge in m:	101
Bestandestyp:	0203 Heckenzug				
Charakteristik:					
		Bearbeiter:	Bassler		
lfd. Nummer:	3177	Fläche: in m ²	0	Länge in m:	38
Bestandestyp:	0204 Streuobstbestand (Streuobstwiese/-weide, Obstbaumreihen)				
Charakteristik:					
		Bearbeiter:	Bassler		
lfd. Nummer:	3178	Fläche: in m ²	0	Länge in m:	17
Bestandestyp:	0206 Baumreihe, Allee				
Charakteristik:	Neupflanzung				
		Bearbeiter:	Bassler		

lfd. Nummer:	3179	Fläche: in m ²	0	Länge in m:	45
Bestandestyp:	0206 Baumreihe, Allee				
Charakteristik:	Neupflanzung				
	Bearbeiter: Bassler				
lfd. Nummer:	3180	Fläche: in m ²	0	Länge in m:	34
Bestandestyp:	0204 Streuobstbestand (Streuobstwiese/-weide, Obstbaumreihen)				
Charakteristik:					
	Bearbeiter: Bassler				
lfd. Nummer:	3181	Fläche: in m ²	0	Länge in m:	51
Bestandestyp:	0204 Streuobstbestand (Streuobstwiese/-weide, Obstbaumreihen)				
Charakteristik:					
	Bearbeiter: Bassler				
lfd. Nummer:	3182	Fläche: in m ²	0	Länge in m:	9
Bestandestyp:	0204 Streuobstbestand (Streuobstwiese/-weide, Obstbaumreihen)				
Charakteristik:					
	Bearbeiter: Bassler				
lfd. Nummer:	3183	Fläche: in m ²	0	Länge in m:	12
Bestandestyp:	0204 Streuobstbestand (Streuobstwiese/-weide, Obstbaumreihen)				
Charakteristik:					
	Bearbeiter: Bassler				
lfd. Nummer:	3184	Fläche: in m ²	0	Länge in m:	42
Bestandestyp:	0204 Streuobstbestand (Streuobstwiese/-weide, Obstbaumreihen)				
Charakteristik:					
	Bearbeiter: Bassler				
lfd. Nummer:	3185	Fläche: in m ²	0	Länge in m:	42
Bestandestyp:	0204 Streuobstbestand (Streuobstwiese/-weide, Obstbaumreihen)				
Charakteristik:					
	Bearbeiter: Bassler				
lfd. Nummer:	3186	Fläche: in m ²	0	Länge in m:	12
Bestandestyp:	0204 Streuobstbestand (Streuobstwiese/-weide, Obstbaumreihen)				
Charakteristik:					
	Bearbeiter: Bassler				
lfd. Nummer:	3187	Fläche: in m ²	0	Länge in m:	7
Bestandestyp:	0204 Streuobstbestand (Streuobstwiese/-weide, Obstbaumreihen)				
Charakteristik:					
	Bearbeiter: Bassler				
lfd. Nummer:	3188	Fläche: in m ²	2460	Länge in m:	1640
Bestandestyp:	0402 Fließendes Gewässer				
Charakteristik:	Gewässerpunkt 31: Schnolzenbach: 1-2 m breit, gewundener Bachlauf, leicht eingeschnitten, Sohlsubstrat Schotter und Schlamm, Schotterinseln bei Niedrigwasser, Uferbegleitgehölz beidseitig, relativ natürlich;				
	Bearbeiter: Bassler				
lfd. Nummer:	3189	Fläche: in m ²	825	Länge in m:	330
Bestandestyp:	0402 Fließendes Gewässer				
Charakteristik:	Gewässerpunkt 32: Schnolzenbach: große Breitenvarianz (1-4 m breit), leicht gewundener Bachlauf, Sohlsubstrat Schotter und kleine Blöcke, mittlere Fließgeschwindigkeit, Ufer natürlich;				
	Bearbeiter: Bassler				
lfd. Nummer:	3190	Fläche: in m ²	476	Länge in m:	68
Bestandestyp:	0203 Heckenzug				
Charakteristik:					
	Bearbeiter: Bassler				

lfd. Nummer:	3191	Fläche: in m ²	147	Länge in m:	49
Bestandestyp:	0203 Heckenzug				
Charakteristik:					
	Bearbeiter: Bassler				
lfd. Nummer:	3192	Fläche: in m ²	0	Länge in m:	59
Bestandestyp:	0204 Streuobstbestand (Streuobstwiese/-weide, Obstbaumreihen)				
Charakteristik:					
	Bearbeiter: Bassler				
lfd. Nummer:	3193	Fläche: in m ²	0	Länge in m:	33
Bestandestyp:	0204 Streuobstbestand (Streuobstwiese/-weide, Obstbaumreihen)				
Charakteristik:					
	Bearbeiter: Bassler				
lfd. Nummer:	3194	Fläche: in m ²	1809	Länge in m:	1206
Bestandestyp:	0402 Fließendes Gewässer				
Charakteristik:	Gewässerpunkt 33: Seitenbach des Schnolzenbaches: 1-2 m breit, Sohlsubstrat Schotter, gewundener Bachlauf, mittlere Fließgeschwindigkeit, Uferbegleitgehölz meist vorhanden;				
	Bearbeiter: Bassler				
lfd. Nummer:	3195	Fläche: in m ²	0	Länge in m:	33
Bestandestyp:	0204 Streuobstbestand (Streuobstwiese/-weide, Obstbaumreihen)				
Charakteristik:					
	Bearbeiter: Bassler				
lfd. Nummer:	3196	Fläche: in m ²	244	Länge in m:	244
Bestandestyp:	0402 Fließendes Gewässer				
Charakteristik:	Gewässerpunkt 20: 0,5 bis 1m breiter Bach: gestreckter Bachlauf, geringe Fließgeschwindigkeit, leicht eingeschnitten, Sohlsubstrat Schotter, Uferbegleitgehölz beidseitig, keine Uferverbauungen;				
	Bearbeiter: Bassler				
lfd. Nummer:	3197	Fläche: in m ²	909	Länge in m:	909
Bestandestyp:	0402 Fließendes Gewässer				
Charakteristik:	Gewässerpunkt 103: Vorfluter des Otterbaches: 1 m breit, Verlauf durch feuchten Wald, leicht gewundener Bachlauf, Sohlsubstrat Sand und Schlamm, natürlich;				
	Bearbeiter: Bassler				
lfd. Nummer:	3198	Fläche: in m ²	1197	Länge in m:	798
Bestandestyp:	0402 Fließendes Gewässer				
Charakteristik:	Gewässerpunkt 19: Otterbach: 1,5 bis 2 m breit, leicht gewundener Bachlauf, Sohlsubstrat Schotter, Schotterbänke bei Niedrigwasser, Verzahnung mit Wurzeln, punktuelle Ufersicherungen, Uferbegleitgehölz beidseitig;				
	Bearbeiter: Bassler				
lfd. Nummer:	3199	Fläche: in m ²	2348	Länge in m:	1174
Bestandestyp:	0402 Fließendes Gewässer				
Charakteristik:	Gewässerpunkt 104: Otterbach: 2 m breit, Sohlsubstrat Schotter, leicht gewundener Bachlauf, Uferbegleitgehölz beidseitig, Verzahnung mit Wurzeln;				
	Bearbeiter: Bassler				
lfd. Nummer:	3200	Fläche: in m ²	164	Länge in m:	545
Bestandestyp:	0402 Fließendes Gewässer				
Charakteristik:	Gewässerpunkt 23: 0,3 m breiter Bach: tief eingeschnitten, natürlich, Uferbegleitgehölze vorhanden;				
	Bearbeiter: Bassler				
lfd. Nummer:	3201	Fläche: in m ²	318	Länge in m:	636
Bestandestyp:	0402 Fließendes Gewässer				
Charakteristik:	Gewässerpunkt 57: 0,5 m breiter Bach: begradigt, kein Uferbegleitgehölz;				
	Bearbeiter: Bassler				

lfd. Nummer:	3202	Fläche: in m ²	2648	Länge in m:	1324
Bestandestyp:	0402 Fließendes Gewässer				
Charakteristik:	Gewässerpunkt 41: Otterbach: 2 bis 3 m breit, Verlauf im Wald, gewundener Bachlauf, flache Ufer, bei Blöcken kleine Überfälle, Sohlsubstrat Schotter und Sand;				
	Bearbeiter: Bassler				
lfd. Nummer:	6000	Fläche: in m ²	0	Länge in m:	0
Bestandestyp:	0207 Markanter Einzelbaum				
Charakteristik:					
	Bearbeiter: Bassler				
lfd. Nummer:	6001	Fläche: in m ²	0	Länge in m:	0
Bestandestyp:	0204 Streuobstbestand (Streuobstwiese/-weide, Obstbaumreihen)				
Charakteristik:					
	Bearbeiter: Bassler				
lfd. Nummer:	6002	Fläche: in m ²	0	Länge in m:	0
Bestandestyp:	0204 Streuobstbestand (Streuobstwiese/-weide, Obstbaumreihen)				
Charakteristik:					
	Bearbeiter: Bassler				
lfd. Nummer:	6003	Fläche: in m ²	0	Länge in m:	0
Bestandestyp:	0204 Streuobstbestand (Streuobstwiese/-weide, Obstbaumreihen)				
Charakteristik:					
	Bearbeiter: Bassler				
lfd. Nummer:	6004	Fläche: in m ²	0	Länge in m:	0
Bestandestyp:	0204 Streuobstbestand (Streuobstwiese/-weide, Obstbaumreihen)				
Charakteristik:					
	Bearbeiter: Bassler				
lfd. Nummer:	6005	Fläche: in m ²	0	Länge in m:	0
Bestandestyp:	0204 Streuobstbestand (Streuobstwiese/-weide, Obstbaumreihen)				
Charakteristik:					
	Bearbeiter: Bassler				
lfd. Nummer:	6006	Fläche: in m ²	0	Länge in m:	0
Bestandestyp:	0207 Markanter Einzelbaum				
Charakteristik:					
	Bearbeiter: Bassler				
lfd. Nummer:	6007	Fläche: in m ²	0	Länge in m:	0
Bestandestyp:	0207 Markanter Einzelbaum				
Charakteristik:					
	Bearbeiter: Bassler				
lfd. Nummer:	6008	Fläche: in m ²	0	Länge in m:	0
Bestandestyp:	0207 Markanter Einzelbaum				
Charakteristik:					
	Bearbeiter: Bassler				
lfd. Nummer:	6009	Fläche: in m ²	0	Länge in m:	0
Bestandestyp:	0207 Markanter Einzelbaum				
Charakteristik:					
	Bearbeiter: Bassler				
lfd. Nummer:	6010	Fläche: in m ²	0	Länge in m:	0
Bestandestyp:	0207 Markanter Einzelbaum				
Charakteristik:					
	Bearbeiter: Bassler				

lfd. Nummer:	6011	Fläche: in m ²	113	Länge in m:	0
Bestandestyp:	0401 Stehendes Gewässer				
Charakteristik:	Kleiner Löschteich: eutroph;				
	Bearbeiter: Bassler				
lfd. Nummer:	6012	Fläche: in m ²	0	Länge in m:	0
Bestandestyp:	0204 Streuobstbestand (Streuobstwiese/-weide, Obstbaumreihen)				
Charakteristik:					
	Bearbeiter: Bassler				
lfd. Nummer:	6013	Fläche: in m ²	0	Länge in m:	0
Bestandestyp:	0207 Markanter Einzelbaum				
Charakteristik:					
	Bearbeiter: Bassler				
lfd. Nummer:	6014	Fläche: in m ²	0	Länge in m:	0
Bestandestyp:	0204 Streuobstbestand (Streuobstwiese/-weide, Obstbaumreihen)				
Charakteristik:					
	Bearbeiter: Bassler				
lfd. Nummer:	6015	Fläche: in m ²	0	Länge in m:	0
Bestandestyp:	0204 Streuobstbestand (Streuobstwiese/-weide, Obstbaumreihen)				
Charakteristik:					
	Bearbeiter: Bassler				
lfd. Nummer:	6016	Fläche: in m ²	0	Länge in m:	0
Bestandestyp:	0204 Streuobstbestand (Streuobstwiese/-weide, Obstbaumreihen)				
Charakteristik:					
	Bearbeiter: Bassler				
lfd. Nummer:	6017	Fläche: in m ²	0	Länge in m:	0
Bestandestyp:	0207 Markanter Einzelbaum				
Charakteristik:					
	Bearbeiter: Bassler				
lfd. Nummer:	6018	Fläche: in m ²	0	Länge in m:	0
Bestandestyp:	0207 Markanter Einzelbaum				
Charakteristik:					
	Bearbeiter: Bassler				
lfd. Nummer:	6019	Fläche: in m ²	0	Länge in m:	0
Bestandestyp:	0207 Markanter Einzelbaum				
Charakteristik:					
	Bearbeiter: Bassler				
lfd. Nummer:	6020	Fläche: in m ²	0	Länge in m:	0
Bestandestyp:	0207 Markanter Einzelbaum				
Charakteristik:					
	Bearbeiter: Bassler				
lfd. Nummer:	6021	Fläche: in m ²	0	Länge in m:	0
Bestandestyp:	0204 Streuobstbestand (Streuobstwiese/-weide, Obstbaumreihen)				
Charakteristik:					
	Bearbeiter: Bassler				
lfd. Nummer:	6022	Fläche: in m ²	0	Länge in m:	0
Bestandestyp:	0204 Streuobstbestand (Streuobstwiese/-weide, Obstbaumreihen)				
Charakteristik:					
	Bearbeiter: Bassler				

lfd. Nummer:	6023	Fläche: in m ²	0	Länge in m:	0
Bestandestyp:	0204 Streuobstbestand (Streuobstwiese/-weide, Obstbaumreihen)				
Charakteristik:	Bearbeiter: Bassler				
lfd. Nummer:	6024	Fläche: in m ²	0	Länge in m:	0
Bestandestyp:	0204 Streuobstbestand (Streuobstwiese/-weide, Obstbaumreihen)				
Charakteristik:	Bearbeiter: Bassler				
lfd. Nummer:	6025	Fläche: in m ²	0	Länge in m:	0
Bestandestyp:	0204 Streuobstbestand (Streuobstwiese/-weide, Obstbaumreihen)				
Charakteristik:	Bearbeiter: Bassler				
lfd. Nummer:	6026	Fläche: in m ²	0	Länge in m:	0
Bestandestyp:	0207 Markanter Einzelbaum				
Charakteristik:	Bearbeiter: Bassler				
lfd. Nummer:	6027	Fläche: in m ²	0	Länge in m:	0
Bestandestyp:	0204 Streuobstbestand (Streuobstwiese/-weide, Obstbaumreihen)				
Charakteristik:	Bearbeiter: Bassler				
lfd. Nummer:	6028	Fläche: in m ²	0	Länge in m:	0
Bestandestyp:	0204 Streuobstbestand (Streuobstwiese/-weide, Obstbaumreihen)				
Charakteristik:	Bearbeiter: Bassler				
lfd. Nummer:	6029	Fläche: in m ²	0	Länge in m:	0
Bestandestyp:	0204 Streuobstbestand (Streuobstwiese/-weide, Obstbaumreihen)				
Charakteristik:	Bearbeiter: Bassler				
lfd. Nummer:	6030	Fläche: in m ²	0	Länge in m:	0
Bestandestyp:	0207 Markanter Einzelbaum				
Charakteristik:	Bearbeiter: Bassler				
lfd. Nummer:	6031	Fläche: in m ²	0	Länge in m:	0
Bestandestyp:	0204 Streuobstbestand (Streuobstwiese/-weide, Obstbaumreihen)				
Charakteristik:	Bearbeiter: Bassler				
lfd. Nummer:	6032	Fläche: in m ²	0	Länge in m:	0
Bestandestyp:	0204 Streuobstbestand (Streuobstwiese/-weide, Obstbaumreihen)				
Charakteristik:	Bearbeiter: Bassler				
lfd. Nummer:	6033	Fläche: in m ²	0	Länge in m:	0
Bestandestyp:	0204 Streuobstbestand (Streuobstwiese/-weide, Obstbaumreihen)				
Charakteristik:	Bearbeiter: Bassler				
lfd. Nummer:	6034	Fläche: in m ²	0	Länge in m:	0
Bestandestyp:	0207 Markanter Einzelbaum				
Charakteristik:	Bearbeiter: Bassler				

lfd. Nummer:	6035	Fläche: in m ²	0	Länge in m:	0
Bestandestyp:	0207 Markanter Einzelbaum				
Charakteristik:					
	Bearbeiter: Bassler				
lfd. Nummer:	6036	Fläche: in m ²	0	Länge in m:	0
Bestandestyp:	0204 Streuobstbestand (Streuobstwiese/-weide, Obstbaumreihen)				
Charakteristik:					
	Bearbeiter: Bassler				
lfd. Nummer:	6037	Fläche: in m ²	0	Länge in m:	0
Bestandestyp:	0204 Streuobstbestand (Streuobstwiese/-weide, Obstbaumreihen)				
Charakteristik:					
	Bearbeiter: Bassler				
lfd. Nummer:	6038	Fläche: in m ²	0	Länge in m:	0
Bestandestyp:	0204 Streuobstbestand (Streuobstwiese/-weide, Obstbaumreihen)				
Charakteristik:					
	Bearbeiter: Bassler				
lfd. Nummer:	6039	Fläche: in m ²	0	Länge in m:	0
Bestandestyp:	0207 Markanter Einzelbaum				
Charakteristik:					
	Bearbeiter: Bassler				
lfd. Nummer:	6040	Fläche: in m ²	0	Länge in m:	0
Bestandestyp:	0204 Streuobstbestand (Streuobstwiese/-weide, Obstbaumreihen)				
Charakteristik:					
	Bearbeiter: Bassler				
lfd. Nummer:	6041	Fläche: in m ²	0	Länge in m:	0
Bestandestyp:	0207 Markanter Einzelbaum				
Charakteristik:					
	Bearbeiter: Bassler				
lfd. Nummer:	6042	Fläche: in m ²	0	Länge in m:	0
Bestandestyp:	0204 Streuobstbestand (Streuobstwiese/-weide, Obstbaumreihen)				
Charakteristik:					
	Bearbeiter: Bassler				
lfd. Nummer:	6043	Fläche: in m ²	0	Länge in m:	0
Bestandestyp:	0207 Markanter Einzelbaum				
Charakteristik:					
	Bearbeiter: Bassler				
lfd. Nummer:	6044	Fläche: in m ²	0	Länge in m:	0
Bestandestyp:	0204 Streuobstbestand (Streuobstwiese/-weide, Obstbaumreihen)				
Charakteristik:					
	Bearbeiter: Bassler				
lfd. Nummer:	6045	Fläche: in m ²	0	Länge in m:	0
Bestandestyp:	0204 Streuobstbestand (Streuobstwiese/-weide, Obstbaumreihen)				
Charakteristik:					
	Bearbeiter: Bassler				
lfd. Nummer:	6046	Fläche: in m ²	0	Länge in m:	0
Bestandestyp:	0204 Streuobstbestand (Streuobstwiese/-weide, Obstbaumreihen)				
Charakteristik:					
	Bearbeiter: Bassler				

lfd. Nummer:	6047	Fläche: in m ²	0	Länge in m:	0
Bestandestyp:	0207 Markanter Einzelbaum				
Charakteristik:					
		Bearbeiter:	Bassler		
lfd. Nummer:	6048	Fläche: in m ²	0	Länge in m:	0
Bestandestyp:	0207 Markanter Einzelbaum				
Charakteristik:					
		Bearbeiter:	Bassler		
lfd. Nummer:	6049	Fläche: in m ²	0	Länge in m:	0
Bestandestyp:	0207 Markanter Einzelbaum				
Charakteristik:					
		Bearbeiter:	Bassler		
lfd. Nummer:	6050	Fläche: in m ²	0	Länge in m:	0
Bestandestyp:	0207 Markanter Einzelbaum				
Charakteristik:					
		Bearbeiter:	Bassler		
lfd. Nummer:	6051	Fläche: in m ²	0	Länge in m:	0
Bestandestyp:	0204 Streuobstbestand (Streuobstwiese/-weide, Obstbaumreihen)				
Charakteristik:					
		Bearbeiter:	Bassler		
lfd. Nummer:	6052	Fläche: in m ²	0	Länge in m:	0
Bestandestyp:	0204 Streuobstbestand (Streuobstwiese/-weide, Obstbaumreihen)				
Charakteristik:					
		Bearbeiter:	Bassler		
lfd. Nummer:	6053	Fläche: in m ²	0	Länge in m:	0
Bestandestyp:	0207 Markanter Einzelbaum				
Charakteristik:					
		Bearbeiter:	Bassler		
lfd. Nummer:	6054	Fläche: in m ²	0	Länge in m:	0
Bestandestyp:	0204 Streuobstbestand (Streuobstwiese/-weide, Obstbaumreihen)				
Charakteristik:					
		Bearbeiter:	Bassler		
lfd. Nummer:	6055	Fläche: in m ²	0	Länge in m:	0
Bestandestyp:	0204 Streuobstbestand (Streuobstwiese/-weide, Obstbaumreihen)				
Charakteristik:					
		Bearbeiter:	Bassler		
lfd. Nummer:	6056	Fläche: in m ²	0	Länge in m:	0
Bestandestyp:	0207 Markanter Einzelbaum				
Charakteristik:					
		Bearbeiter:	Bassler		
lfd. Nummer:	6057	Fläche: in m ²	0	Länge in m:	0
Bestandestyp:	0207 Markanter Einzelbaum				
Charakteristik:					
		Bearbeiter:	Bassler		
lfd. Nummer:	6058	Fläche: in m ²	0	Länge in m:	0
Bestandestyp:	0204 Streuobstbestand (Streuobstwiese/-weide, Obstbaumreihen)				
Charakteristik:					
		Bearbeiter:	Bassler		

lfd. Nummer:	6059	Fläche: in m ²	0	Länge in m:	0
Bestandestyp:	0204 Streuobstbestand (Streuobstwiese/-weide, Obstbaumreihen)				
Charakteristik:					
	Bearbeiter: Bassler				
lfd. Nummer:	6060	Fläche: in m ²	0	Länge in m:	0
Bestandestyp:	0207 Markanter Einzelbaum				
Charakteristik:					
	Bearbeiter: Bassler				
lfd. Nummer:	6061	Fläche: in m ²	0	Länge in m:	0
Bestandestyp:	0207 Markanter Einzelbaum				
Charakteristik:					
	Bearbeiter: Bassler				
lfd. Nummer:	6062	Fläche: in m ²	0	Länge in m:	0
Bestandestyp:	0207 Markanter Einzelbaum				
Charakteristik:					
	Bearbeiter: Bassler				
lfd. Nummer:	6063	Fläche: in m ²	0	Länge in m:	0
Bestandestyp:	0207 Markanter Einzelbaum				
Charakteristik:					
	Bearbeiter: Bassler				
lfd. Nummer:	6064	Fläche: in m ²	0	Länge in m:	0
Bestandestyp:	0207 Markanter Einzelbaum				
Charakteristik:					
	Bearbeiter: Bassler				
lfd. Nummer:	6065	Fläche: in m ²	0	Länge in m:	0
Bestandestyp:	0204 Streuobstbestand (Streuobstwiese/-weide, Obstbaumreihen)				
Charakteristik:					
	Bearbeiter: Bassler				
lfd. Nummer:	6066	Fläche: in m ²	0	Länge in m:	0
Bestandestyp:	0204 Streuobstbestand (Streuobstwiese/-weide, Obstbaumreihen)				
Charakteristik:					
	Bearbeiter: Bassler				
lfd. Nummer:	6067	Fläche: in m ²	0	Länge in m:	0
Bestandestyp:	0207 Markanter Einzelbaum				
Charakteristik:					
	Bearbeiter: Bassler				
lfd. Nummer:	6068	Fläche: in m ²	0	Länge in m:	0
Bestandestyp:	0204 Streuobstbestand (Streuobstwiese/-weide, Obstbaumreihen)				
Charakteristik:					
	Bearbeiter: Bassler				
lfd. Nummer:	6069	Fläche: in m ²	0	Länge in m:	0
Bestandestyp:	0204 Streuobstbestand (Streuobstwiese/-weide, Obstbaumreihen)				
Charakteristik:					
	Bearbeiter: Bassler				
lfd. Nummer:	6070	Fläche: in m ²	0	Länge in m:	0
Bestandestyp:	0204 Streuobstbestand (Streuobstwiese/-weide, Obstbaumreihen)				
Charakteristik:					
	Bearbeiter: Bassler				

lfd. Nummer:	6071	Fläche: in m ²	0	Länge in m:	0
Bestandestyp:	0204 Streuobstbestand (Streuobstwiese/-weide, Obstbaumreihen)				
Charakteristik:	Bearbeiter: Bassler				
lfd. Nummer:	6072	Fläche: in m ²	0	Länge in m:	0
Bestandestyp:	0204 Streuobstbestand (Streuobstwiese/-weide, Obstbaumreihen)				
Charakteristik:	Bearbeiter: Bassler				
lfd. Nummer:	6073	Fläche: in m ²	0	Länge in m:	0
Bestandestyp:	0204 Streuobstbestand (Streuobstwiese/-weide, Obstbaumreihen)				
Charakteristik:	Bearbeiter: Bassler				
lfd. Nummer:	6074	Fläche: in m ²	0	Länge in m:	0
Bestandestyp:	0207 Markanter Einzelbaum				
Charakteristik:	Bearbeiter: Bassler				
lfd. Nummer:	6075	Fläche: in m ²	0	Länge in m:	0
Bestandestyp:	0207 Markanter Einzelbaum				
Charakteristik:	Bearbeiter: Bassler				
lfd. Nummer:	6076	Fläche: in m ²	0	Länge in m:	0
Bestandestyp:	0204 Streuobstbestand (Streuobstwiese/-weide, Obstbaumreihen)				
Charakteristik:	Bearbeiter: Bassler				
lfd. Nummer:	6077	Fläche: in m ²	0	Länge in m:	0
Bestandestyp:	0204 Streuobstbestand (Streuobstwiese/-weide, Obstbaumreihen)				
Charakteristik:	Bearbeiter: Bassler				
lfd. Nummer:	6078	Fläche: in m ²	0	Länge in m:	0
Bestandestyp:	0204 Streuobstbestand (Streuobstwiese/-weide, Obstbaumreihen)				
Charakteristik:	Bearbeiter: Bassler				
lfd. Nummer:	6079	Fläche: in m ²	0	Länge in m:	0
Bestandestyp:	0207 Markanter Einzelbaum				
Charakteristik:	Bearbeiter: Bassler				
lfd. Nummer:	6080	Fläche: in m ²	314	Länge in m:	0
Bestandestyp:	0401 Stehendes Gewässer				
Charakteristik:	Kleiner Löschteich: eutroph;				
	Bearbeiter: Bassler				
lfd. Nummer:	6081	Fläche: in m ²	0	Länge in m:	0
Bestandestyp:	0204 Streuobstbestand (Streuobstwiese/-weide, Obstbaumreihen)				
Charakteristik:	Bearbeiter: Bassler				
lfd. Nummer:	6082	Fläche: in m ²	0	Länge in m:	0
Bestandestyp:	0204 Streuobstbestand (Streuobstwiese/-weide, Obstbaumreihen)				
Charakteristik:	Bearbeiter: Bassler				

lfd. Nummer:	6083	Fläche: in m ²	0	Länge in m:	0
Bestandestyp:	0207 Markanter Einzelbaum				
Charakteristik:					
	Bearbeiter: Bassler				
lfd. Nummer:	6084	Fläche: in m ²	0	Länge in m:	0
Bestandestyp:	0207 Markanter Einzelbaum				
Charakteristik:					
	Bearbeiter: Bassler				
lfd. Nummer:	6085	Fläche: in m ²	0	Länge in m:	0
Bestandestyp:	0204 Streuobstbestand (Streuobstwiese/-weide, Obstbaumreihen)				
Charakteristik:					
	Bearbeiter: Bassler				
lfd. Nummer:	6086	Fläche: in m ²	113	Länge in m:	0
Bestandestyp:	0401 Stehendes Gewässer				
Charakteristik:	Kleiner Teich in Obstgarten: schlechte Wasserqualität;				
	Bearbeiter: Bassler				
lfd. Nummer:	9000	Fläche: in m ²	2845	Länge in m:	215
Bestandestyp:	0210 Markante (landschaftsprägende) Geländeböschung				
Charakteristik:					
	Bearbeiter: Bassler				
lfd. Nummer:	9001	Fläche: in m ²	1350	Länge in m:	1180
Bestandestyp:	0210 Markante (landschaftsprägende) Geländeböschung				
Charakteristik:					
	Bearbeiter: Bassler				

ZOBODAT - www.zobodat.at

Zoologisch-Botanische Datenbank/Zoological-Botanical Database

Digitale Literatur/Digital Literature

Zeitschrift/Journal: [Gutachten Naturschutzabteilung Oberösterreich](#)

Jahr/Year: 2008

Band/Volume: [0499](#)

Autor(en)/Author(s): diverse

Artikel/Article: [Naturraumkartierung Oberösterreich. Landschaftserhebung Gemeinde Rainbach im Innkreis. Endbericht. 1-95](#)