

# Naturraumkartierung Oberösterreich



## Landschaftserhebung Gemeinde Roitham

# Naturraumkartierung Oberösterreich

Landschaftserhebung  
Gemeinde Roitham

Endbericht

Roitham, 2005

**Projektleitung:**

Kurt Rußmann

**Projektbetreuung:**

Martina Auer, Günter Dorninger

**Auftragnehmer:**

aQuadrat | DI Michaela Tiss  
TB für Gewässer- und Landschaftsplanung  
4661 Roitham, Pfarrhofstr. 1

**Bearbeiter:**

DI Michaela Tiss, DI Petra Pfeiffer-Vogl

im Auftrag des Landes Oberösterreich,  
Naturschutzabteilung – Naturraumkartierung OÖ

**Redaktion:**

Marlies Aigner, Martina Auer, Günter Dorninger, Kurt Rußmann

**Fotos der Titelseite:**

Foto links: Blick auf die Ortschaft Roitham, Blick Richtung Norden

Foto Mitte: Landschaft östlich der Ortschaft Wangham, Blick Richtung Osten

Foto rechts: Gehölzgruppe im intensiven Grünland an einer Straßenböschung

**Impressum:**

Medieninhaber: Land Oberösterreich

Herausgeber:

Amt der O.ö. Landesregierung

Naturschutzabteilung – Naturraumkartierung Oberösterreich

4560 Kirchdorf an der Krems

Tel.: +43 7582 685 533

Fax: +43 7582 685 399

E-Mail: [biokart.post@ooe.gv.at](mailto:biokart.post@ooe.gv.at)

Herstellung: Eigenvervielfältigung

Kirchdorf a. d. Krems, 2005

© Alle Rechte, insbesondere das Recht der  
Vervielfältigung, Verbreitung oder Verwertung  
bleiben dem Land Oberösterreich vorbehalten

## **Inhaltsverzeichnis**

<b>1.</b>	<b>VORBEMERKUNGEN</b>	<b>1</b>
1.1.	Allgemeines	1
1.2.	Beschreibung des Bearbeitungsgebietes	1
<b>2.</b>	<b>BESCHREIBUNG DER EINZELNEN TEILGEBIETE</b>	<b>6</b>
2.1.	Teilgebiet 1: Wenig strukturierte Agrarlandschaft mit Hauptsiedlungsgebiet	6
2.2.	Teilgebiet 2: Mäßig strukturierte Agrarlandschaft	7
2.3.	Teilgebiet 3: Traun Schlucht und großflächige Waldgebiete der Hochterrasse	8
<b>3.</b>	<b>ZUSAMMENFASSENDER BESCHREIBUNG</b>	<b>9</b>
3.1.	Ergebnisse der Landschaftserhebung	9
3.2.	Begründung für die Gliederung in Teilgebiete	10
3.3.	Naturschutzfachlich wertvollste Bereiche	10
3.4.	Defizite und Ansatzpunkte für naturschutzfachliche Aufwertung	11
<b>4.</b>	<b>VERWENDETE LITERATUR UND QUELLENVERZEICHNIS</b>	<b>12</b>
4.1.	Datengrundlagen	12
4.2.	Literaturverzeichnis	12
4.3.	Sonstige Quellen	13

**Anhang 1:** Fotodokumentation

**Anhang 2:** Beschreibung der Einzelflächen

**Anhang 3:** Karten (1:5000)



## 1. Vorbemerkungen

### 1.1. Allgemeines

Im Auftrag der Oö. Landesregierung, Naturschutzabteilung - Naturraumkartierung Oberösterreich, wird unter dem Titel „Naturraum, Naturraumkartierung Oberösterreich – Landschaftserhebung Oberösterreich“ die in Oberösterreich vorhandene Ausstattung, im Besonderen die der Kulturlandschaft, mit naturräumlich relevanten Strukturelementen und Biotopen erhoben. Im Gegensatz zur Biotopkartierung, die detaillierte Aussagen über die vegetationskundlichen Verhältnisse, Strukturmerkmale, Gefährdung, Nutzung, usw. trifft, gibt die Landschaftserhebung eine grobe und überblicksartige Darstellung der vorhandenen Elemente. Nur bestimmte Erhebungstypen werden über eine kurze Charakteristik beschrieben. Die Ergebnisse der Landschaftserhebung dienen als grundlegende Information für die Erarbeitung des Landschaftsleitbildes Oberösterreichs sowie für gutachterliche und planende Tätigkeiten von Behörden und anderen Planungsträgern. Bei konkreten Planungen sind jedoch aufbauend auf die Landschaftserhebung detailliertere Erhebungen durchzuführen.

Mit dem Werkvertrag Nr. WV.-Nr.LE2004/08 vom 19.05.2004 wurde Unterfertigte beauftragt die Landschaftserhebung für die Gemeinde Roitham durchzuführen. Der Bearbeitungszeitraum erstreckte sich von Mai 2004 bis März 2005.

Gegenständliches Werk bezieht sich auf die Ergebnisse der Landschaftserhebung der Gemeinde Roitham. Grundlegende Unterlagen für die Digitalisierung und Aufarbeitung der Daten wurden vom Auftraggeber bereitgestellt (vollständige Auflistung siehe Kap. 4). Als Basis für den gegenständlichen Endbericht dienen die von der Gemeinde zur Verfügung gestellten Pläne und Unterlagen wie z.B. der Flächenwidmungsplan und das Örtliche Entwicklungskonzept. Neben diverser Literatur zum Landschaftsraum sind auch die durch die Begehung vor Ort erworbenen Gebietskenntnisse und Wahrnehmungen durch den Bearbeiter eine wichtige Grundlage für die Berichtserstellung. Weiters wurden auch Informationen aus Recherchen im Internet verwendet.

### 1.2. Beschreibung des Bearbeitungsgebietes

#### 1.2.1. Lage

Die Gemeinde Roitham liegt im nördlichen Alpenvorland auf einer Seehöhe zwischen 350 und 450 m ü A, wobei der Hauptort Roitham auf 424 m liegt. Nach der naturschutzfachlichen Raumgliederung Oberösterreichs liegt das westliche Randgebiet der Gemeinde in der Raumeinheit „Traunschlucht“. Anschließend liegt ein Teilbereich in der Einheit „Ager-Traun-Terrassen“. Das restliche Gemeindegebiet zählt zum „Traun-Enns-Riedelland“.

Politisch gesehen liegt die Gemeinde Roitham im Bezirk Gmunden. Die Gemeinde mit einer Ausdehnung von rund 21km<sup>2</sup> umfasst auch die 4 Katastralgemeinden KG Roitham (42154), KG Außerpühret (42103), Deising (42104) und KG Kemating (42125). Angrenzende Gemeinden sind Stadl-Paura, Bad Wimsbach-Neydharting, Vorchdorf, Laakirchen, Desselbrunn und Rüstorf.

### **1.2.2. Bevölkerung, Siedlung, Verkehr und Wirtschaft**

Die Gemeinde Roitham zählte 2001 1996 Bewohner. Seit 1981 sind die Einwohnerzahlen leicht steigend. Neben dem Hauptort Roitham finden sich in der Gemeinde 11 weitere Ortschaften und Dörfer: Außerpühret, Außerroh, Deising, Hötzelsdorf, Innerroh, Kemating, Mitterbuch, Oberbuch, Palmsdorf, Roitham, Unterpühret und Watzing.

Die ursprünglich rein bäuerliche Gemeinde weist mittlerweile 61 Arbeitsstätten mit insgesamt 517 Beschäftigten auf (Stand 2001). Im Vergleich zu 1991 bedeutet dies eine Steigerung der Beschäftigten im Gemeindegebiet um 45%. Die 61 Arbeitsstätten sind Klein- und Mittelbetriebe, die vorwiegend im Gewerbe- und auch im Dienstleistungssektor angesiedelt sind.

Durch das westliche Gemeindegebiet führt die B144, die von Gmunden über Laakirchen und Roitham nach Lambach führt und regional eine wichtige Verkehrsverbindung darstellt. Durch die Autobahnab- und -auffahrten Steyermühl und Lindach ist das Gemeindegebiet optimal an die regional und überregional wichtige Westautobahn (A1), die entlang der südlichen Gemeindegrenze verläuft, angeschlossen. Das Gemeindegebiet selbst ist vorwiegend über Landes-, Bezirks-, Gemeindestraßen oder Güterwege erschlossen.

### **1.2.3. Landschaftsgenese und Naturraum**

Die Gemeinde Roitham liegt im nördlichen Alpenvorland an der Traun, im Übergangsbereich der Ager-Traun-Terrassen zum Traun-Enns-Riedelland, deren Landschaftsformen neben der Traunschlucht das Gemeindegebiet prägen.

Der ursprüngliche Waldstandort erfuhr in Laufe der Zeiten durch menschliche Eingriffe eine Umwandlung in eine Kulturlandschaft. Noch bis zur Mitte des 19. Jh. war die geschaffene Kulturlandschaft durch Hecken, Feldgehölze, Baumreihen und Wälder strukturiert. Die steigenden Bedürfnisse und das Streben nach Produktionssteigerung führten zu einer Ausräumung der landwirtschaftlichen Flächen und zu der heute bestehenden, relativ strukturarmen Agrarlandschaft.

Die Böden im Gemeindegebiet erlauben eine intensive Nutzung als Grün- und Ackerland. Die Flächenverteilung zeigt, dass 69,5% der Gemeindefläche landwirtschaftlich genutzt wird. Der Bezirkswert von 17 % landwirtschaftlicher Fläche wird somit stark überschritten. Ein relativ geringer Flächenanteil von 20,5 % ist bewaldet, der stark unter dem Waldanteil im Bezirk von 54 % liegt.

### **1.2.4. Klima<sup>1</sup>**

Im Nördlichen Alpenvorland herrscht ozeanisches Klima mit hohen Sommerniederschlägen vor. Die Winter sind im westlichen Teil des Alpenvorlands mit Ausnahme einiger wärmebegünstigter Lagen kälter als im östlichen Alpenvorland, wodurch sich im Erhebungsgebiet längere Schneedeckendauer und kürzere Vegetationszeit ergeben. Im Ostteil des Alpenvorlandes sind auch die Juli-Mitteltemperaturen im Allgemeinen etwas höher.

In der Gemeinde Roitham liegen die jährlichen Niederschlagssummen bei 900-1000 mm. Das Niederschlagsmaximum liegt im Sommer, das Minimum im Winter. Das Jahresmittel der Lufttemperatur liegt bei

8-9°C. Die mittlere Zahl der jährlichen Frosttage beläuft sich meist auf 100-120 Tage. Die mittlere Zahl der Tage mit einer Schneehöhe von mindestens 1cm beträgt 50-75 Tage. Die relative Sonnenscheindauer liegt im Jänner bei 20-30% und im Juli bei 50-60%.

### 1.2.5. Geologie und Boden

Das Erhebungsgebiet liegt in der Molassezone, die geographisch gesehen im Wesentlichen dem Alpenvorland entspricht und die die Alpen im Norden über ihre gesamte Länge begleitet und auch den Ostrand der Böhmisches Masse bedeckt. Die Molassezone beinhaltet Abfolgen von vorwiegend marinen, z.T. auch brackischen oder im Süßwasser entstandenen Ablagerungen des Obereozäns bis hin zum jüngeren Miozän.

Im Bereich der Ablagerung von tertiären Sedimenten finden sich auf Moräne, Schotter und Sanden häufig leichte Braunerden und in geringer Menge Pararendsina. Bindige Braunerden und Parabraunerde kommen auf Löß, auf Staublehm und Moräne vor. In Erhebungsbereich herrschen vorwiegend Braunerden vor. Besonders im Bereich der Hochterrassen und jüngeren Deckenschotter liegen die sehr ertragreichen Böden. Bei Beeinflussung durch Tagwasser können auch Vergleyungen entstehen. Bei verdichtetem Boden kann es zu Staunässe kommen und Pseudogley entstehen. Diese schluffigen bis sandigen Lehmböden weisen eine besonders gute Bonität auf.

### 1.2.6. Potenziell natürliche Vegetation

Nach KILIAN, MÜLLER, STARLINGER, liegt das Aufnahmegebiet in der submontanen Höhenstufe (rund 300 - 600 m ü A.) im Wuchsgebiet 7.1, welches von Natur aus häufig Standorte für nährstoffreiche, leistungsfähige Laubmischwälder bietet. Die fruchtbaren Böden werden aber wie schon erwähnt für die landwirtschaftliche Nutzung beansprucht. Die verbleibenden Waldflächen sind meist durch Ersatzgesellschaften mit Fichte bestockt, wodurch die natürliche Waldvegetation vielfach nur mehr schwer erkennbar ist.

In der submontanen Höhenstufe kommen an wärmebegünstigten, trockenen Standorten natürlich Stieleichen-Hainbuchenwälder vor. Sie finden sich aber auch an schlecht durchlüfteten, bindigen, staunassen Böden. Meist sind sie durch Fichtenbestände ersetzt worden. Weiters kommen natürlich auch submontane Buchenwälder mit Tannen (Edellaubarten, Stieleiche, Rotföhre) vor.

An Konglomeratschutt-Steilhängen wie z.B. an den Traunschluchten kann kleinflächig als Dauergesellschaft der Schneeheide-Rotföhrenwald auftreten. An nährstoffreichen, frischen, oft rutschgefährdeten Standorten kommen Laubmischwälder mit Bergahorn, Esche und Bergulmen vor.

In größeren Flusstälern sind schluffig-sandige Anlandungen der natürliche Standort für Silberweiden-Auen als Pioniergesellschaft. Auf Schotter finden sich Purpurweiden-Filzweiden-Gebüsch. In weiterer Folge kommt die Grauerlen-Au vor. Auf Böden, die schon weiter fortgeschritten sind findet sich natürlich die Hartholz-Au mit Esche, Bergahorn, Grauerle, Stieleiche und Winterlinde. Entlang kleinerer Bäche ist der natürliche Standort für Grauerlen-Au und Eschen-Schwarzerlen-Bachauwälder. Auf Standorten mit hochanstehendem, stagnierenden Grundwasser kommen natürlich Schwarzerlen-Bruchwälder vor.

---

<sup>1</sup> Angaben beziehen sich auf eine Datenreihe von 1961-1990





Abb. 1: Übersicht Erhebungsgebiet mit Abgrenzung der Teilgebiete und ÖK50  
Teilgebiet 1: Wenig strukturierte Agrarlandschaft mit Hauptsiedlungsgebiet  
Teilgebiet 2: Mäßig strukturierte Agrarlandschaft  
Teilgebiet 3: Traunschlucht und großflächige Waldgebiete der Hochterrasse



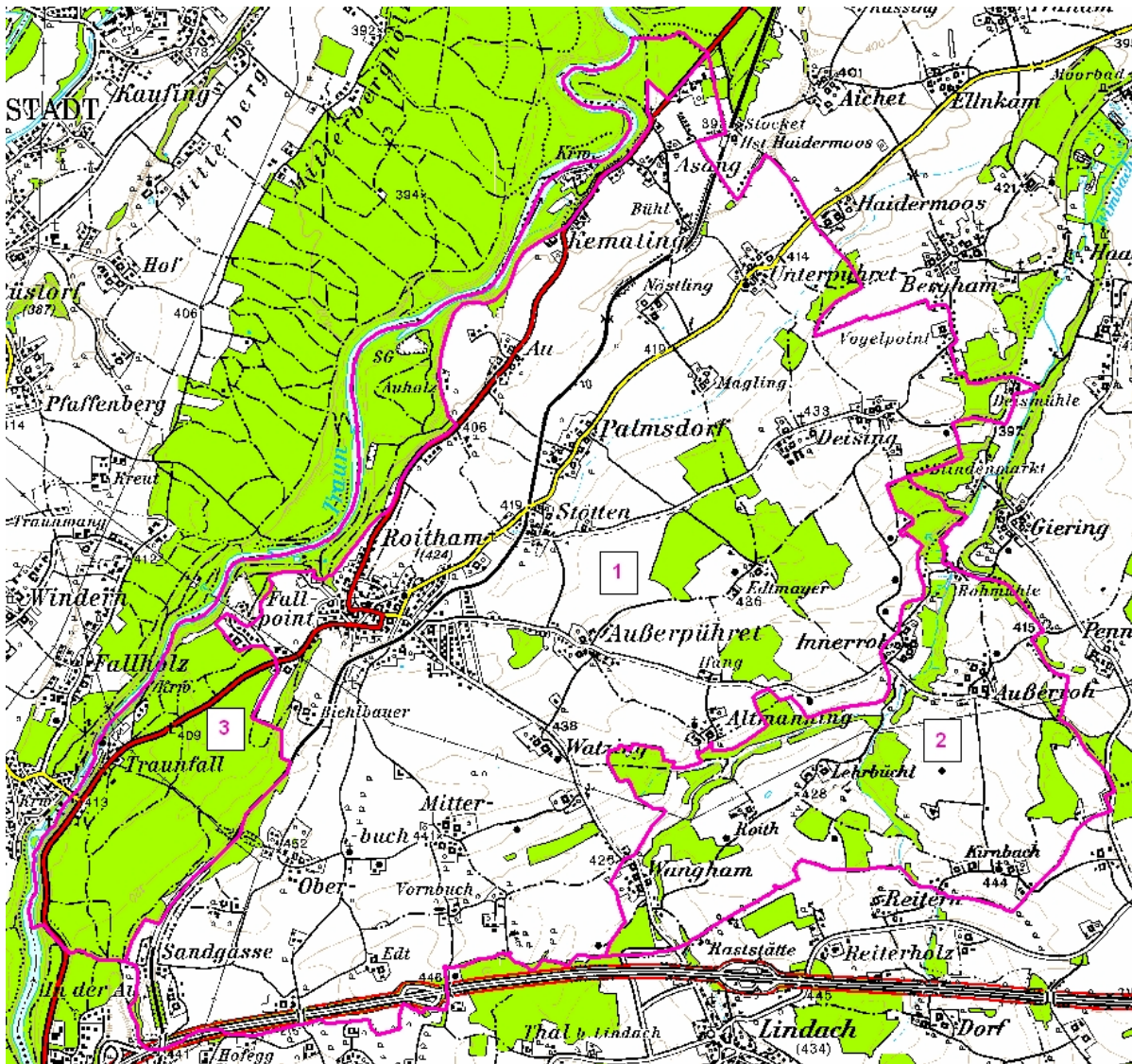

Abb. 2: Übersicht Erhebungsgebiet mit Abgrenzung der Teilgebiete und Orthofoto  
Teilgebiet 1: Wenig strukturierte Agrarlandschaft mit Hauptsiedlungsgebiet  
Teilgebiet 2: Mäßig strukturierte Agrarlandschaft  
Teilgebiet 3: Trauschlucht und großflächige Waldgebiete der Hochterrasse

## 2. Beschreibung der einzelnen Teilgebiete

Aussagen dazu, wie stark die Teilgebiete der Gemeinde strukturiert sind, beziehen sich auf den Gesamteindruck aller vorkommenden raumstrukturierenden Elemente. Dies beinhaltet die Oberflächenmorphologie (Relief), Gewässer, die Vegetation wie Waldflächen, Hecken, Obstbestände, Baumreihen, Einzelbäume, Ufergehölze, Wiesen usw. sowie Siedlungsstrukturen. Die Einstufung wird in fünf Kategorien vorgenommen:

- Strukturlos bis kaum strukturiert: Ausgeräumte, intensive Agrarlandschaft.
- Wenig strukturiert: Intensive, ausgeräumte, landwirtschaftliche Flächen stehen im Vordergrund. Es ergibt sich jedoch eine grundlegende Strukturierung z.B. durch die Oberflächenmorphologie, großflächige Wälder, Siedlungsstrukturen oder Gewässer.
- Mäßig strukturiert: Im Vergleich zur wenig strukturierten Landschaft gesellen sich hier immer wieder, vereinzelt Strukturelemente wie Obstbäumbestände, Hecken, Baumreihen, Einzelbäume, Ufergehölze, usw. hinzu.
- Gut strukturiert: Im Vergleich zur mäßig strukturierten Landschaft treten in der gut strukturierten zahlreiche Gestaltungselemente auf.
- Klein strukturiert: Der Landschaftsraum wird nicht nur durch starke Reliefierung, klein bis großflächige Wälder zahlreiche Bäche und Flüsse mit Ufergehölzen sondern auch durch sehr zahlreich auftretenden Strukturelementen wie Hecken, Baumreihen, Obstbäumen, usw. geprägt; intensive Wiesen treten stark in den Hintergrund.

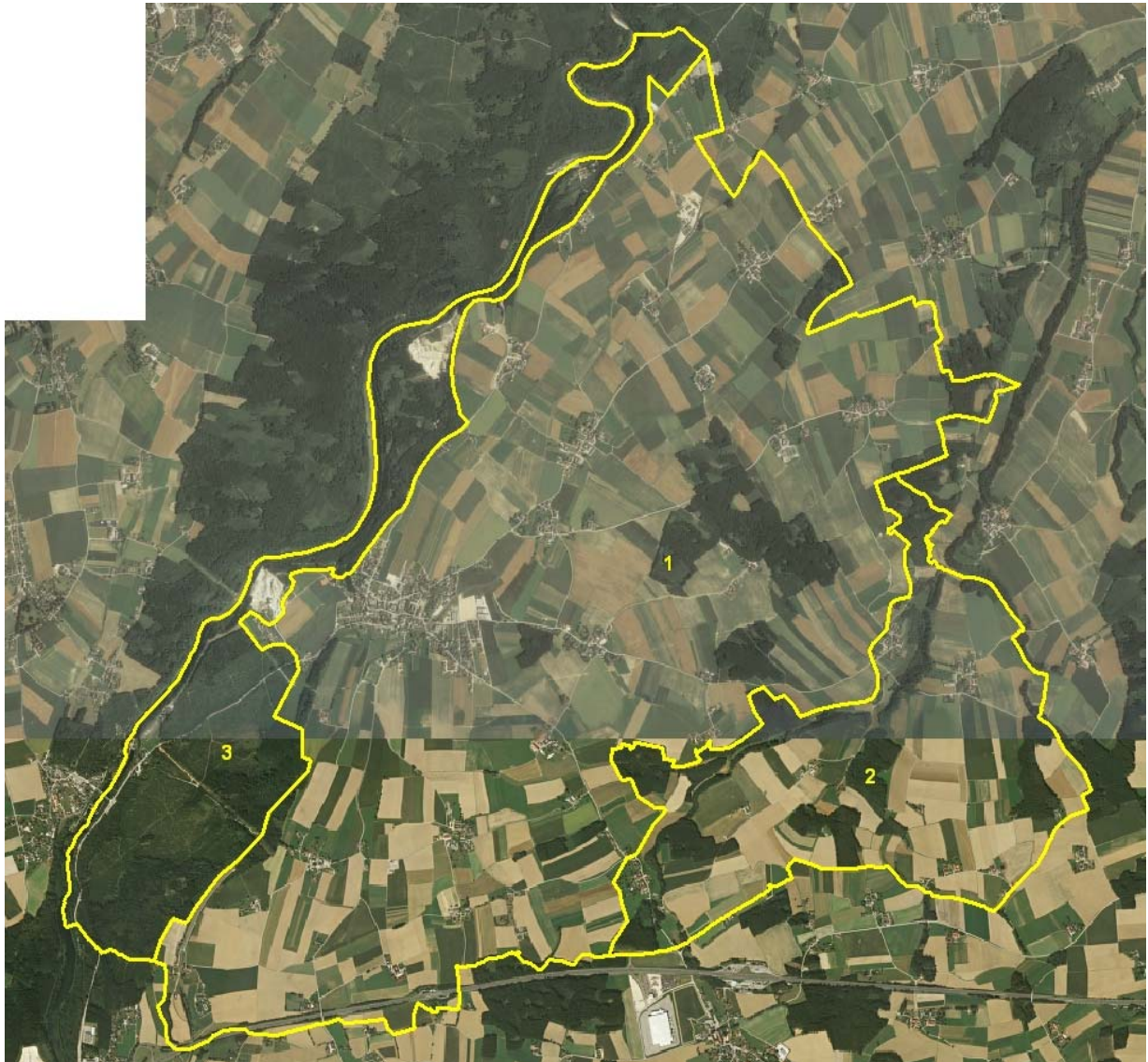
Die gesamte Gemeinde und somit auch alle Teilgebiete liegt in der Raumeinheit „Inn- und Hausrückviertler Hügelland“.

### 2.1. Teilgebiet 1: Wenig strukturierte Agrarlandschaft mit Hauptsiedlungsgebiet

Das Teilgebiet 1 liegt nach der naturschutzfachlichen Raumgliederung in der Raumeinheit „Ager-Traun-Terrasse“ und „Traun-Enns-Riedelland“.

Struktur-/Nutzungsmerkmal	Charakterisierung
Wald	<ul style="list-style-type: none"> <li>• Waldflächen meist zwischen 3 und 31 ha.</li> <li>• Größere Waldflächen meist Fichtenforste.</li> <li>• Kleinere Wälder oft Laub- oder Laub-Nadelmischwald.</li> <li>• Anteil der Waldflächen an der Teilgebietsfläche sehr gering.</li> <li>• Mehrere Aufforstungen meist auf Zwickelflächen an Waldrändern; zwischen 0,3 und 0,7 ha groß.</li> </ul>
Landwirtschaftliche Nutzung / Nutzungsintensität	<ul style="list-style-type: none"> <li>• Großteils intensiv genutztes Grün- und Ackerland.</li> <li>• Sehr hoher Anteil an Ackerflächen.</li> <li>• Nur vereinzelt extensive Wiesen.</li> </ul>

Struktur-/Nutzungsmerkmal	Charakterisierung
Strukturelemente	<ul style="list-style-type: none"> <li>• Häufig Obstbaumwiesen und -reihen im Bereich von Siedlungsgebieten.</li> <li>• Gelegentlich Obstbaumreihen und markante, allein stehende Obstbäume an Straßen- oder Wegböschungen, Wiesen- oder Feldrainen.</li> <li>• Gelegentlich Hecken, Kleinstwaldflächen, markante Einzelbäume und Baumreihe an Straßen- oder Wegböschungen und Wiesen-, Feld- oder Wegrainen.</li> </ul>
Gewässer	<ul style="list-style-type: none"> <li>• Entwässerung Richtung Norden.</li> <li>• Ein kleiner Bach (Oberlauf); keine Uferbegleitgehölze vorhanden; intensive Fläche reichen bis ans Ufer heran; naturfernes Erscheinungsbild.</li> <li>• Mehrere kleine Teiche meist im Nahbereich von Höfen.</li> </ul>
Rohstoffabbau / Deponien	<ul style="list-style-type: none"> <li>• Nicht vorhanden.</li> </ul>
Siedlungsstruktur	<ul style="list-style-type: none"> <li>• Hauptsiedlungsbereich: Roitham, Außerpühret, Kemating und Palmsdorf.</li> <li>• Dörfer und Weiler: Sandgasse, Ober- und Mitterbuch, Vornbuch, Watzing, Altmanning, Deising, Stötten, Au, Unterpühret und Asang.</li> <li>• Höchster Anteil des Baulands in diesem Teilgebiet.</li> </ul>
Relief	<ul style="list-style-type: none"> <li>• Höhenlagen zwischen 400 und 450 m ü A.</li> <li>• Ebenflächige Hochterrasse mit leicht reliefierten Bereichen im Übergang zur Riedellandschaft im westlichen Gemeindegebiet.</li> <li>• Markante Geländeböschungen (Terrassenkante).</li> </ul>
Auffällige Entwicklungsprozesse / Landschaftseingriffe	<ul style="list-style-type: none"> <li>• Leichte Tendenz zu Neubewaldungen.</li> <li>• Westautobahn A1 im südlichen Teilgebiet stellt einen starken Eingriff in die Landschaft dar.</li> <li>• Bahnstrecke und Hochspannungsleitung bilden einen linearen Einschnitt ins Landschaftsbild.</li> </ul>

## 2.2. Teilgebiet 2: Mäßig strukturierte Agrarlandschaft

Das Teilgebiet 2 liegt zur Gänze in der Raumeinheit „Traun-Enns-Riedelland“.

Struktur-/Nutzungsmerkmal	Charakterisierung
Wald	<ul style="list-style-type: none"> <li>• Waldflächen meist zwischen 2 und 12 ha groß.</li> <li>• Kaum Waldflächen unter 1 ha groß.</li> <li>• Hoher Anteil an Fichtenforsten.</li> <li>• Kleine Waldflächen meist Laub- oder Laub-Nadelmischwälder.</li> <li>• Vereinzelt kleine Aufforstungsflächen.</li> </ul>
Landwirtschaftliche Nutzung / Nutzungsintensität	<ul style="list-style-type: none"> <li>• Großteils intensiv genutztes Grün- und Ackerland.</li> <li>• Sehr hoher Anteil an Ackerflächen.</li> <li>• Vereinzelt extensive Standorte an Böschungen.</li> <li>• Intensiv bewirtschaftete Flächen nehmen einen Großteil der Teilgebietsfläche ein.</li> </ul>
Strukturelemente	<ul style="list-style-type: none"> <li>• Obstbaumwiesen und -reihen meist nur im Nahbereich von Siedlungen.</li> <li>• Selten Gehölzgruppen oder Kleinstwaldflächen im intensiven Grün- oder Ackerland.</li> </ul>

Struktur-/Nutzungsmerkmal	Charakterisierung
Gewässer	<ul style="list-style-type: none"> <li>• Entwässerung des Raumes in Richtung Norden.</li> <li>• Oberlauf des Wimbachs: kleiner Bach; streckenweise fehlen die Uferbegleitgehölze – naturfernes Erscheinungsbild, da hier oft intensive Flächen bis ans Ufer reichen; ansonsten relativ naturnaher Uferbegleitsaum vorhanden.</li> <li>• Wenige Teiche.</li> </ul>
Rohstoffabbau / Deponien	<ul style="list-style-type: none"> <li>• Nicht vorhanden.</li> </ul>
Siedlungsstruktur	<ul style="list-style-type: none"> <li>• Kleine Dörfer und Weiler: Wangham, Roith, Lehrbückl, Außer- und Innerroh und Kirnbach.</li> </ul>
Relief	<ul style="list-style-type: none"> <li>• Höhenlagen zwischen 400 und 440 m ü A.</li> <li>• Sehr leichte Reliefierung mit flachen Hügeln.</li> <li>• Kleinräumig markante Geländeböschungen.</li> </ul>
Auffällige Entwicklungsprozesse / Landschaftseingriffe	<ul style="list-style-type: none"> <li>• Großflächiges Betriebsbaugelände an der Autobahnabfahrt Lindach bei Wangham.</li> </ul>

### 2.3. Teilgebiet 3: Traun Schlucht und großflächige Waldgebiete der Hochterrasse

Das Teilgebiet 3 liegt zum Teil in der Raumeinheit „Traun Schlucht“ und zum Teil in der Raumeinheit „Ager-Traun-Terrasse“.

Struktur-/Nutzungsmerkmal	Charakterisierung
Wald	<ul style="list-style-type: none"> <li>• Großflächige Waldgebiete.</li> <li>• Sowohl Laub-, Laub-Nadelmischbestände als auch Fichtenforste.</li> <li>• Teilweise naturnahe Hangwälder.</li> <li>• Ein Großteil des Teilgebiets ist bewaldet.</li> <li>• Vereinzelt größere Aufforstungsflächen (ca. 1 ha).</li> </ul>
Landwirtschaftliche Nutzung / Nutzungsintensität	<ul style="list-style-type: none"> <li>• Kaum landwirtschaftliche Nutzung.</li> </ul>
Strukturelemente	<ul style="list-style-type: none"> <li>• Nicht vorhanden.</li> </ul>
Gewässer	<ul style="list-style-type: none"> <li>• Hauptentwässerung des Raumes in Richtung Nordosten.</li> <li>• Traun: sehr naturnahes Flusstal bzw. Schlucht; punktuell anthropogen beeinflusst durch Wasserkraftnutzung (Kraftwerk Siebenbrunn der Steyrmühl AG und das OKA Kraftwerk); meist naturnahe Uferbegleitgehölze vorhanden.</li> </ul>
Rohstoffabbau / Deponien	<ul style="list-style-type: none"> <li>• Zwei Schotterabbaubereiche (Forstinger und Rutnigg).</li> </ul>
Siedlungsstruktur	<ul style="list-style-type: none"> <li>• Wenige einzelne Gebäude.</li> </ul>
Relief	<ul style="list-style-type: none"> <li>• Höhenlagen zwischen 350 und 430 m ü A.</li> <li>• Steile Hänge zur Traun hin.</li> <li>• Weitgehend ebenflächige Hochterrasse.</li> </ul>
Auffällige Entwicklungsprozesse / Landschaftseingriffe	<ul style="list-style-type: none"> <li>• Nicht vorhanden.</li> </ul>

### 3. Zusammenfassende Beschreibung

#### 3.1. Ergebnisse der Landschaftserhebung

Die Gemeinde Roitham liegt im nördlichen Alpenvorland an der Traun (Traunschlucht), im Übergangsbereich der Ager-Traun-Terrassen zum Traun-Enns-Riedelland, deren Landschaftsformen neben der Traunschlucht das Gemeindegebiet prägen. Innerhalb des Gemeindegebietes ist die B144, die von Gmunden über Roitham nach Lambach führt, die wichtigste Verkehrsverbindung. Ansonsten sind die Ortschaften durch niederrangige Straßen erschlossen. Regional und überregional gesehen ist die Gemeinde mit den Autobahnab- und -auffahrten Lindach und Steyermühl, die nahe an den Gemeindegrenzen zu Roitham liegen, sehr gut angeschlossen.

Durch das Vorhandensein von sehr fruchtbaren Böden sind besonders im Teilgebiet 1 die forstwirtschaftlichen Flächen stark zurückgedrängt. Dominant ist das Grün- und Ackerland, wobei ein großer Anteil als Ackerland genutzt wird. Die sehr intensiven Flächen sind kaum strukturiert. Strukturelemente wie Obstbaumwiesen und -reihen finden sich fast ausschließlich im Nahbereich von Siedlungen, wobei hier die Obstbestände dazu beitragen, dass sich die Häuser und Höfe harmonischer ins Landschaftsbild einfügen. Strukturelemente wie Hecken, Baumreihen und Kleinstwaldflächen, die wesentlich zur Strukturierung beitragen könnten, sind nur gelegentlich im intensiven Grün- und Ackerland vorhanden. Der Anteil an Waldflächen im Teilgebiet ist besonders gering. Kleinere Waldflächen finden sich kaum. Einige wenige großflächige Fichtenforste sind für das Teilgebiet 1 charakteristisch. Die wenigen Waldflächen und die Großteils ebenflächigen Böden der Hochterrasse sowie des noch kaum reliefierten Bereichs des „Traun-Enns-Riedellands“ (Übergangsbereich) tragen nur geringfügig zur Strukturierung der Landschaft bei. In Summe ergibt sich für das Teilgebiet 1 eine wenig strukturierte Agrarlandschaft.

Auch das Teilgebiet 2 ist durch eine intensive Betreuung der Landwirtschaft geprägt. Im Unterschied zu Teilgebiet 1 finden sich hier jedoch häufiger Waldflächen, die im Besonderen kleinflächiger sind und oft auch Laub- oder Laub-Nadmischbestände aufweisen. Es sind aber auch hier Fichtenforste dominant. Strukturelemente wie Hecken, Baumreihen oder Kleinstwaldflächen kommen im Teilgebiet 2 kaum vor. Im Zusammenspiel der Waldflächen mit der leichten Relieferung in Form von flachen Hügeln und einigen markanten Geländeböschungen ergibt sich im Teilgebiet 2 eine grundlegende Relieferung. Zur weiteren Strukturierung der Landschaft tragen die Dörfer mit Obstbaumbeständen und auch der Oberlauf des Wimbachs mit den teilweise vorhandenen, naturnahen Uferbegleitgehölzen bei. In Summe ergibt sich für das Teilgebiet 2 eine mäßig strukturierte Agrarlandschaft.

Der westliche Gemeindebereich wird durch die Traun geprägt. Die Traun wird beidseitig von steilen, hohen und bewaldeten Hängen begleitet. Die Tatsache, dass hier gefährdete Vogelarten einen Lebensraum finden, macht die Traun in diesem Gewässerabschnitt zu einer Besonderheit. Daher wurde auch das Vogelschutzgebiet „Untere Traun“ im Zuge des Natura 2000 Projekts ausgewiesen. Die naturnahe Schluchtstrecke ist aber auch durch anthropogene Eingriffe wie Wasserkraftnutzung und Fichtenforste beeinflusst. Es finden sich auch zwei



Schotterabbauflächen im diesem Teilgebiet. Anschließend an die Traunhänge finden sich besonders im südlichen Bereich großflächige, zusammenhängende Waldgebiete.

Erhobener Biotoptyp	flächhaft [ha]	linienförmig [ha]	punktförmig [ha]	Summe [ha]	Prozentueller Anteil an der Gemeindefläche
Nadelwald	189,97			189,97	9,03%
Laub-Nadelmischwald	178,37			178,37	8,48%
Laubwald	55,42			55,42	2,64%
Kleinstwaldfläche	0,87			0,87	0,04%
Uferbegleitgehölze	12,32	0,12		12,44	0,59%
Heckenzug	0,88	0,82		1,7	0,08%
Streuobstbestand	25,6	2,1	0,04	27,74	1,32%
Baumreihe		0,64		0,64	0,03%
Markanter Einzelbaum			0,14	0,14	0,01%
Neubewaldung	11,21			11,21	0,53%
Sukzessionsflächen	1,35			1,35	0,06%
Extensivgrünland	1,86	0,23		2,09	0,10%
Grünland Sondernutzung	1,83			1,83	0,09%
Stehende Gewässer	4,78		0,002	4,782	0,23%
Fließende Gewässer	46,19	0,71		46,9	2,23%
Abbauflächen mit aktueller betrieblicher Nutzung	9,27			9,27	0,44%
Flächen unbestimmten Typs	1,8	0,53		2,33	0,11%
<b>Summe</b>	<b>541,72</b>	<b>5,15</b>	<b>0,182</b>	<b>547,052</b>	

Tabelle 1: Darstellung der Flächenverteilung und Flächegrößen der verschiedenen erhobenen Bestandestypen in Relation zur Gesamtgemeindefläche.

<b>Gemeindefläche [ha]</b>	<b>2102,97</b>	
Fläche Biotoptypen [ha]	547,052	26,01%
Fläche Bauland [ha]	91,91	4,37%
Nicht erhobene Fläche im Projektgebiet [ha]	1464,008	69,62%

Tabelle 2: Flächenanteile der Biotoptypen, des Baulands, der nicht erhobenen Flächen im Projektgebiet (intensives Grün- und Ackerland, Verkehrsflächen, Sternchenbauten,...) in Relation zur Gemeindefläche.

### 3.2. Begründung für die Gliederung in Teilgebiete

Teilgebiet 1 unterscheidet sich zu Teilgebiet 2 im Wesentlichen durch die Relieferung, den Bewaldungs- und Besiedelungsgrad. Teilgebiet 3 unterscheidet sich grundlegend aufgrund der Relieferung (Traunschlucht), des Bewaldungs- und Besiedelungsgrades von den anderen Teilgebieten.

### 3.3. Naturschutzfachlich wertvollste Bereiche

Die Traun zeichnet sich mit ihrer naturnahen Schluchtstrecke als naturschutzfachlich wertvoll aus. Zwischen Gmunden und Wels ist die Traun eines der letzten größeren naturnahen Fließgewässerökosysteme der



kontinentalen Region. Die flussbegleitenden Hänge sind meist mit Laubmischwäldern bestockt. Dieser Lebensraum bietet eines der wichtigsten Brut- und Überwinterungsgebiete für Wasservögel in Österreich, weswegen der Flussabschnitt im Zuge des Natura 2000 Projekt als Vogelschutzgebiet ausgewiesen wurde. Im Schutzgebiet vorkommende Vögelarten sind Schwarzstorch, Rohrweihe, Wespenbussard, Blaukehlchen, Schwarzspecht, Nachtreiher, Gänsesäger und Frauenschuh.

Es finden sich, wenn auch selten, extensive und magere Standorte meist an Böschungen, die in der intensiven genutzten Landschaft eine Bereicherung für die Tier- und Pflanzenwelt darstellen.

### **3.4. Defizite und Ansatzpunkte für naturschutzfachliche Aufwertung**

Defizite liegen im Gemeindegebiet in erster Linie dahingehend vor, dass die intensiv genutzten Flächen über große Bereiche nur wenig bis mäßig strukturiert sind. Besonders Feldraine und Böschungen zwischen Wiesen und Äcker stellen Bereiche dar, wo interessante Strukturen geschaffen werden können, ohne die landwirtschaftlichen Nutzung wesentlich zu beeinträchtigen. Die Anlage von Hecken, Kleinstwaldflächen und Obstbaumreihen tragen zur Strukturierung der Kulturlandschaft bei. Gleichzeitig dienen die geschaffenen Strukturen als Trittsteinbiotope zur Vernetzung der bestehenden Biotope und stellen Lebensräume für die verschiedensten Tierarten dar.

Die alten bestehenden Obstbaumbestände sollten nach Möglichkeit erhalten werden. Es sollte aber auch darauf geachtet werden, dass der Baumbestand nicht überaltert und dass neue heimische Obstbaumsorten wieder nachgepflanzt werden.

Die bestehenden Schottergruben entlang der Traun bilden einen Eingriff in die Landschaft. Es entstehen hier jedoch anthropogen geschaffene Lebensräume, die mit schütter bewachsenen Kiesflächen, stehenden Gewässern und Weidenbüsch jenen der unregulierten Flusslandschaft entsprechen und als neuer Lebensraum für Tiere und Pflanzen dienen kann.

Die kleineren Bäche im Gemeindegebiet weisen streckenweise einen naturfernen Zustand auf. Durch die Schaffung eines naturnahen Ufergehölzsaumes könnte dieses Defizit abgeschwächt werden.

## 4. Verwendete Literatur und Quellenverzeichnis

### 4.1. Datengrundlagen

#### Vom Auftraggeber beigestellte Daten

- Farb-Orthophotos im Triangulierungsblattschnitt 1:5000, Bildflug: 27.06.2003 (© Land Oberösterreich)
- Digitale ÖK50 (kartographisches Modell KM50) im Blattschnitt TB20000 (© Bundesamt für Eich- und Vermessungswesen)
- Gemeindegrenzen aus der Digitalen Katastralmappe, Stand 06-2003 (© Bundesamt für Eich- und Vermessungswesen)
- Digitale Katastralmappe, Stand 06-2003 (© Bundesamt für Eich- und Vermessungswesen)
- 10m Höhengichtlinien generiert aus dem Digitalen Höhemodell (© Bundesamt für Eich- und Vermessungswesen)
- Digitales Landschaftsmodell - Gewässernetz (© Bundesamt für Eich- und Vermessungswesen)
- Naturschutzfachliche Raumgliederung Oberösterreichs, Stand 01-2003 (© Land Oberösterreich)
- Moorflächen nach Krisai & Schmidt (aus GENISYS) (© Land Oberösterreich)

#### Gemeinde Roitham

- Aktueller Digitaler Flächenwidmungsplan

### 4.2. Literaturverzeichnis

Adler, W., Oswald, K., Fischer, R. (1994): Exkursionsflora von Österreich, Stuttgart.

Autorenkollektiv (1998): Klimatographie und Klimaatlas von Oberösterreich, Band 3, Zentralanstalt für Meteorologie und Geodynamik, Linz/Wien.

Autorenkollektiv (2000): Vogelschutzgebiet Untere Traun. – In: Informativ, Heft s2 /Juli 2000, hrsg. vom Naturschutzbund OÖ, S 15, Linz.

Kilian, W., Müller, F., Starlinger, F. (1993): Die forstlichen Wuchsgebiete Österreichs, Forstliche Bundesversuchsanstalt Wien, BM f. Land- und Forstwirtschaft, Wien.

Leher, R. (1987): Landeschronik von Oberösterreich, Verlag Christian Brandstätter.

Ottner, F. (2003): Einführung in die Geologie, Skriptum zur LV Nr. 540 0291 WS 2003/2004 Institut für Angewandte Geologie, Wien.

Pils, G (1999): Die Pflanzenwelt Oberösterreichs, Ennsthaler Verlag, Linz.

Ricica, K. (1994): Beurteilung von Eingriffen in die Landschaft, Dissertation, Technischen Universität Wien, Wien.

Strauch, M. (1997): Rote Liste gefährdeter Farn- und Blütenpflanzen Oberösterreichs und Liste der einheimischen Farn- und Blütenpflanzen Oberösterreichs (= Sonderdruck aus „Beiträge zur Naturkunde Oberösterreichs Band 5/1997“, Hg. Botanische Arbeitsgemeinschaft am Biologiezentrum/Oberösterreichischen Landesmuseum), Linz.

### 4.3. Sonstige Quellen

Internet-Abfrage der NALA-Daten: <http://www.ooe.gv.at/natur/nala/index.htm>

Internet-Abfrage GENISYS - GEographisches Naturschutz-InformationS-SYstem:  
<http://www.ooe.gv.at/natur/genisys/>

Internet-Abfrage Gemeindestatistik: Abfrage der Gemeindestatistik:  
<http://www.ooe.gv.at/statisik/Regional DB/>

Internet –Abfrage: [www.ooe.gv.at/gemeinden/](http://www.ooe.gv.at/gemeinden/)

Internet Gemeinde-Homepage Roitham: [www.roitham.at/](http://www.roitham.at/)

Internet-Abfrage: <http://www.aeiou.at/>

Internet-Abfrage: <http://www.ooe.gv.at/forst/karten/>

Internet-Abfrage: <http://bfw.ac.at/300/1212.html>

Internet-Abfrage: <http://www.geolba.ac.at/>

Internet-Abfrage: <http://www.natura-2000.at/>

Internet-Abfrage: <http://www.statistik.at/>

## **Anhang 1 Fotodokumentation**



Abb. 1: Traunfall, Blick flussabwärts



Abb. 2: Kies- und Schottergrube Forstinger, durch anthropogene Eingriffe wie Schottergruben können auch neue Lebensräume für die Tier- und Pflanzenwelt entstehen





Abb. 3: Markante Geländeböschung mit extensiven Flächen und Gehölzen bei Kemating; Blick Richtung Süden



Abb. 4: Blick Richtung Roitham, Richtung Süden, intensive, wenig strukturierte Agrarlandschaft auf der Hochterrasse





Abb. 5: Landschaft südlich von Innerroh, Blick Richtung Südwesten; leicht reliefiertes Riedelland



Abb. 6: Bahngleis südlich von Roitham, linearer Eingriff ins Landschaftsbild, Blick Richtung Norden, im Hintergrund Kirche von Roitham

## **Anhang 2 Beschreibung der Einzelflächen**

**(Datenbank-Bericht: Auswahl Berichte Gemeinde -  
"Ausdruck Endbericht" sortiert nach Flächennummer)**



Gemeinde: **40715 Roitham**

Bezirk: **Gmunden**

lfd. Nummer:	<b>1</b>	Fläche: in m <sup>2</sup>	<b>4239</b>	Länge in m:	<b>135</b>
Bestandestyp:	<b>0306 Neubewaldung/Aufforstung</b>				
Charakteristik:					
	Bearbeiter: Petra Pfeiffer-Vogl				
lfd. Nummer:	<b>2</b>	Fläche: in m <sup>2</sup>	<b>6552</b>	Länge in m:	<b>222</b>
Bestandestyp:	<b>0103 Laub-Nadel-Mischwald/Laub-Nadelholz-Mischforst</b>				
Charakteristik:					
	Bearbeiter: Petra Pfeiffer-Vogl				
lfd. Nummer:	<b>3</b>	Fläche: in m <sup>2</sup>	<b>276</b>	Länge in m:	<b>52</b>
Bestandestyp:	<b>0204 Streuobstbestand (Streuobstwiese/-weide, Obstbaumreihen)</b>				
Charakteristik:					
	Bearbeiter: Petra Pfeiffer-Vogl				
lfd. Nummer:	<b>4</b>	Fläche: in m <sup>2</sup>	<b>332</b>	Länge in m:	<b>37</b>
Bestandestyp:	<b>0401 Stehendes Gewässer</b>				
Charakteristik:	Teich auf eingezäuntem Grundstück				
	Bearbeiter: Petra Pfeiffer-Vogl				
lfd. Nummer:	<b>5</b>	Fläche: in m <sup>2</sup>	<b>85</b>	Länge in m:	<b>19</b>
Bestandestyp:	<b>0401 Stehendes Gewässer</b>				
Charakteristik:	Teich auf eingezäuntem Grundstück				
	Bearbeiter: Petra Pfeiffer-Vogl				
lfd. Nummer:	<b>6</b>	Fläche: in m <sup>2</sup>	<b>126</b>	Länge in m:	<b>26</b>
Bestandestyp:	<b>0202 Uferbegleitgehölz</b>				
Charakteristik:	Ufergehölze an einem Teich; vorwiegend Laubgehölze				
	Bearbeiter: Petra Pfeiffer-Vogl				
lfd. Nummer:	<b>7</b>	Fläche: in m <sup>2</sup>	<b>239</b>	Länge in m:	<b>37</b>
Bestandestyp:	<b>0204 Streuobstbestand (Streuobstwiese/-weide, Obstbaumreihen)</b>				
Charakteristik:					
	Bearbeiter: Petra Pfeiffer-Vogl				
lfd. Nummer:	<b>8</b>	Fläche: in m <sup>2</sup>	<b>4188</b>	Länge in m:	<b>247</b>
Bestandestyp:	<b>0103 Laub-Nadel-Mischwald/Laub-Nadelholz-Mischforst</b>				
Charakteristik:					
	Bearbeiter: Petra Pfeiffer-Vogl				
lfd. Nummer:	<b>9</b>	Fläche: in m <sup>2</sup>	<b>79831</b>	Länge in m:	<b>806</b>
Bestandestyp:	<b>0102 Nadelwald/Nadelholzforst</b>				
Charakteristik:					
	Bearbeiter: Petra Pfeiffer-Vogl				
lfd. Nummer:	<b>10</b>	Fläche: in m <sup>2</sup>	<b>1733</b>	Länge in m:	<b>91</b>
Bestandestyp:	<b>0103 Laub-Nadel-Mischwald/Laub-Nadelholz-Mischforst</b>				
Charakteristik:					
	Bearbeiter: Petra Pfeiffer-Vogl				
lfd. Nummer:	<b>11</b>	Fläche: in m <sup>2</sup>	<b>5365</b>	Länge in m:	<b>147</b>
Bestandestyp:	<b>0102 Nadelwald/Nadelholzforst</b>				
Charakteristik:					
	Bearbeiter: Petra Pfeiffer-Vogl				

lfd. Nummer:	<b>12</b>	Fläche: in m <sup>2</sup>	<b>11402</b>	Länge in m:	<b>385</b>
Bestandestyp:	<b>0104 Laubwald/Laubholzforst</b>				
Charakteristik:					
	Bearbeiter: Petra Pfeiffer-Vogl				
lfd. Nummer:	<b>13</b>	Fläche: in m <sup>2</sup>	<b>5177</b>	Länge in m:	<b>148</b>
Bestandestyp:	<b>0102 Nadelwald/Nadelholzforst</b>				
Charakteristik:					
	Bearbeiter: Petra Pfeiffer-Vogl				
lfd. Nummer:	<b>14</b>	Fläche: in m <sup>2</sup>	<b>6809</b>	Länge in m:	<b>252</b>
Bestandestyp:	<b>0104 Laubwald/Laubholzforst</b>				
Charakteristik:					
	Bearbeiter: Petra Pfeiffer-Vogl				
lfd. Nummer:	<b>15</b>	Fläche: in m <sup>2</sup>	<b>6054</b>	Länge in m:	<b>245</b>
Bestandestyp:	<b>0103 Laub-Nadel-Mischwald/Laub-Nadelholz-Mischforst</b>				
Charakteristik:					
	Bearbeiter: Petra Pfeiffer-Vogl				
lfd. Nummer:	<b>16</b>	Fläche: in m <sup>2</sup>	<b>1411</b>	Länge in m:	<b>88</b>
Bestandestyp:	<b>0306 Neubewaldung/Aufforstung</b>				
Charakteristik:					
	Bearbeiter: Petra Pfeiffer-Vogl				
lfd. Nummer:	<b>17</b>	Fläche: in m <sup>2</sup>	<b>19192</b>	Länge in m:	<b>481</b>
Bestandestyp:	<b>0103 Laub-Nadel-Mischwald/Laub-Nadelholz-Mischforst</b>				
Charakteristik:					
	Bearbeiter: Petra Pfeiffer-Vogl				
lfd. Nummer:	<b>18</b>	Fläche: in m <sup>2</sup>	<b>6461</b>	Länge in m:	<b>170</b>
Bestandestyp:	<b>0306 Neubewaldung/Aufforstung</b>				
Charakteristik:					
	Bearbeiter: Petra Pfeiffer-Vogl				
lfd. Nummer:	<b>19</b>	Fläche: in m <sup>2</sup>	<b>3481</b>	Länge in m:	<b>176</b>
Bestandestyp:	<b>0102 Nadelwald/Nadelholzforst</b>				
Charakteristik:					
	Bearbeiter: Petra Pfeiffer-Vogl				
lfd. Nummer:	<b>20</b>	Fläche: in m <sup>2</sup>	<b>7148</b>	Länge in m:	<b>198</b>
Bestandestyp:	<b>0306 Neubewaldung/Aufforstung</b>				
Charakteristik:					
	Bearbeiter: Petra Pfeiffer-Vogl				
lfd. Nummer:	<b>21</b>	Fläche: in m <sup>2</sup>	<b>1136</b>	Länge in m:	<b>97</b>
Bestandestyp:	<b>0204 Streuobstbestand (Streuobstwiese/-weide, Obstbaumreihen)</b>				
Charakteristik:					
	Bearbeiter: Petra Pfeiffer-Vogl				
lfd. Nummer:	<b>22</b>	Fläche: in m <sup>2</sup>	<b>370</b>	Länge in m:	<b>47</b>
Bestandestyp:	<b>0204 Streuobstbestand (Streuobstwiese/-weide, Obstbaumreihen)</b>				
Charakteristik:					
	Bearbeiter: Petra Pfeiffer-Vogl				
lfd. Nummer:	<b>23</b>	Fläche: in m <sup>2</sup>	<b>1258</b>	Länge in m:	<b>88</b>
Bestandestyp:	<b>0204 Streuobstbestand (Streuobstwiese/-weide, Obstbaumreihen)</b>				
Charakteristik:					
	Bearbeiter: Petra Pfeiffer-Vogl				

lfd. Nummer:	<b>24</b>	Fläche: in m <sup>2</sup>	<b>574</b>	Länge in m:	<b>56</b>
Bestandestyp:	<b>0204 Streuobstbestand (Streuobstwiese/-weide, Obstbaumreihen)</b>				
Charakteristik:					
	Bearbeiter: Petra Pfeiffer-Vogl				
lfd. Nummer:	<b>25</b>	Fläche: in m <sup>2</sup>	<b>1044</b>	Länge in m:	<b>74</b>
Bestandestyp:	<b>0204 Streuobstbestand (Streuobstwiese/-weide, Obstbaumreihen)</b>				
Charakteristik:					
	Bearbeiter: Petra Pfeiffer-Vogl				
lfd. Nummer:	<b>26</b>	Fläche: in m <sup>2</sup>	<b>130</b>	Länge in m:	<b>24</b>
Bestandestyp:	<b>0201 Kleinstwaldfläche ("Feldgehölz"), Gebüsch oder Baumgruppe unter 1000m<sup>2</sup></b>				
Charakteristik:	Eschengruppe am Straßenrand				
	Bearbeiter: Petra Pfeiffer-Vogl				
lfd. Nummer:	<b>27</b>	Fläche: in m <sup>2</sup>	<b>270</b>	Länge in m:	<b>43</b>
Bestandestyp:	<b>0204 Streuobstbestand (Streuobstwiese/-weide, Obstbaumreihen)</b>				
Charakteristik:					
	Bearbeiter: Petra Pfeiffer-Vogl				
lfd. Nummer:	<b>28</b>	Fläche: in m <sup>2</sup>	<b>7992</b>	Länge in m:	<b>257</b>
Bestandestyp:	<b>0102 Nadelwald/Nadelholzforst</b>				
Charakteristik:					
	Bearbeiter: Petra Pfeiffer-Vogl				
lfd. Nummer:	<b>29</b>	Fläche: in m <sup>2</sup>	<b>1944</b>	Länge in m:	<b>93</b>
Bestandestyp:	<b>0104 Laubwald/Laubholzforst</b>				
Charakteristik:					
	Bearbeiter: Petra Pfeiffer-Vogl				
lfd. Nummer:	<b>30</b>	Fläche: in m <sup>2</sup>	<b>214</b>	Länge in m:	<b>36</b>
Bestandestyp:	<b>0306 Neubewaldung/Aufforstung</b>				
Charakteristik:					
	Bearbeiter: Petra Pfeiffer-Vogl				
lfd. Nummer:	<b>31</b>	Fläche: in m <sup>2</sup>	<b>2949</b>	Länge in m:	<b>164</b>
Bestandestyp:	<b>0306 Neubewaldung/Aufforstung</b>				
Charakteristik:					
	Bearbeiter: Petra Pfeiffer-Vogl				
lfd. Nummer:	<b>32</b>	Fläche: in m <sup>2</sup>	<b>412</b>	Länge in m:	<b>42</b>
Bestandestyp:	<b>0204 Streuobstbestand (Streuobstwiese/-weide, Obstbaumreihen)</b>				
Charakteristik:					
	Bearbeiter: Petra Pfeiffer-Vogl				
lfd. Nummer:	<b>33</b>	Fläche: in m <sup>2</sup>	<b>278</b>	Länge in m:	<b>36</b>
Bestandestyp:	<b>0204 Streuobstbestand (Streuobstwiese/-weide, Obstbaumreihen)</b>				
Charakteristik:					
	Bearbeiter: Petra Pfeiffer-Vogl				
lfd. Nummer:	<b>34</b>	Fläche: in m <sup>2</sup>	<b>2203</b>	Länge in m:	<b>140</b>
Bestandestyp:	<b>0204 Streuobstbestand (Streuobstwiese/-weide, Obstbaumreihen)</b>				
Charakteristik:					
	Bearbeiter: Petra Pfeiffer-Vogl				
lfd. Nummer:	<b>35</b>	Fläche: in m <sup>2</sup>	<b>94</b>	Länge in m:	<b>21</b>
Bestandestyp:	<b>0204 Streuobstbestand (Streuobstwiese/-weide, Obstbaumreihen)</b>				
Charakteristik:					
	Bearbeiter: Petra Pfeiffer-Vogl				

lfd. Nummer:	<b>36</b>	Fläche: in m <sup>2</sup>	<b>356</b>	Länge in m:	<b>40</b>
Bestandestyp:	<b>0204 Streuobstbestand (Streuobstwiese/-weide, Obstbaumreihen)</b>				
Charakteristik:	Bearbeiter: Petra Pfeiffer-Vogl				
lfd. Nummer:	<b>37</b>	Fläche: in m <sup>2</sup>	<b>1523</b>	Länge in m:	<b>84</b>
Bestandestyp:	<b>0204 Streuobstbestand (Streuobstwiese/-weide, Obstbaumreihen)</b>				
Charakteristik:	Bearbeiter: Petra Pfeiffer-Vogl				
lfd. Nummer:	<b>38</b>	Fläche: in m <sup>2</sup>	<b>154</b>	Länge in m:	<b>26</b>
Bestandestyp:	<b>0204 Streuobstbestand (Streuobstwiese/-weide, Obstbaumreihen)</b>				
Charakteristik:	Bearbeiter: Petra Pfeiffer-Vogl				
lfd. Nummer:	<b>39</b>	Fläche: in m <sup>2</sup>	<b>828</b>	Länge in m:	<b>59</b>
Bestandestyp:	<b>0204 Streuobstbestand (Streuobstwiese/-weide, Obstbaumreihen)</b>				
Charakteristik:	Bearbeiter: Petra Pfeiffer-Vogl				
lfd. Nummer:	<b>40</b>	Fläche: in m <sup>2</sup>	<b>1368</b>	Länge in m:	<b>93</b>
Bestandestyp:	<b>0204 Streuobstbestand (Streuobstwiese/-weide, Obstbaumreihen)</b>				
Charakteristik:	Bearbeiter: Petra Pfeiffer-Vogl				
lfd. Nummer:	<b>41</b>	Fläche: in m <sup>2</sup>	<b>143</b>	Länge in m:	<b>26</b>
Bestandestyp:	<b>0204 Streuobstbestand (Streuobstwiese/-weide, Obstbaumreihen)</b>				
Charakteristik:	Bearbeiter: Petra Pfeiffer-Vogl				
lfd. Nummer:	<b>42</b>	Fläche: in m <sup>2</sup>	<b>953</b>	Länge in m:	<b>66</b>
Bestandestyp:	<b>0204 Streuobstbestand (Streuobstwiese/-weide, Obstbaumreihen)</b>				
Charakteristik:	Bearbeiter: Petra Pfeiffer-Vogl				
lfd. Nummer:	<b>43</b>	Fläche: in m <sup>2</sup>	<b>1162</b>	Länge in m:	<b>68</b>
Bestandestyp:	<b>0204 Streuobstbestand (Streuobstwiese/-weide, Obstbaumreihen)</b>				
Charakteristik:	Bearbeiter: Petra Pfeiffer-Vogl				
lfd. Nummer:	<b>44</b>	Fläche: in m <sup>2</sup>	<b>724</b>	Länge in m:	<b>55</b>
Bestandestyp:	<b>0201 Kleinstwaldfläche ("Feldgehölz"), Gebüsch oder Baumgruppe unter 1000m<sup>2</sup></b>				
Charakteristik:	Kleinstwaldfläche auf einer Böschung; in der Baumschicht finden sich hauptsächlich Eichen und Eschen; in der kaum ausgebildeten Strauchschicht kommt hauptsächlich Schwarzer Holunder vor				
	Bearbeiter: Petra Pfeiffer-Vogl				
lfd. Nummer:	<b>45</b>	Fläche: in m <sup>2</sup>	<b>1280</b>	Länge in m:	<b>86</b>
Bestandestyp:	<b>0104 Laubwald/Laubholzforst</b>				
Charakteristik:	Bearbeiter: Petra Pfeiffer-Vogl				
lfd. Nummer:	<b>46</b>	Fläche: in m <sup>2</sup>	<b>19460</b>	Länge in m:	<b>348</b>
Bestandestyp:	<b>0104 Laubwald/Laubholzforst</b>				
Charakteristik:	Bearbeiter: Petra Pfeiffer-Vogl				
lfd. Nummer:	<b>47</b>	Fläche: in m <sup>2</sup>	<b>17632</b>	Länge in m:	<b>368</b>
Bestandestyp:	<b>0103 Laub-Nadel-Mischwald/Laub-Nadelholz-Mischforst</b>				
Charakteristik:	Bearbeiter: Petra Pfeiffer-Vogl				



lfd. Nummer:	<b>48</b>	Fläche: in m <sup>2</sup>	<b>9400</b>	Länge in m:	<b>271</b>
Bestandestyp:	<b>0102 Nadelwald/Nadelholzforst</b>				
Charakteristik:					
	Bearbeiter: Petra Pfeiffer-Vogl				
lfd. Nummer:	<b>49</b>	Fläche: in m <sup>2</sup>	<b>7286</b>	Länge in m:	<b>219</b>
Bestandestyp:	<b>0104 Laubwald/Laubholzforst</b>				
Charakteristik:					
	Bearbeiter: Petra Pfeiffer-Vogl				
lfd. Nummer:	<b>50</b>	Fläche: in m <sup>2</sup>	<b>6826</b>	Länge in m:	<b>183</b>
Bestandestyp:	<b>0103 Laub-Nadel-Mischwald/Laub-Nadelholz-Mischforst</b>				
Charakteristik:					
	Bearbeiter: Petra Pfeiffer-Vogl				
lfd. Nummer:	<b>51</b>	Fläche: in m <sup>2</sup>	<b>13492</b>	Länge in m:	<b>291</b>
Bestandestyp:	<b>0102 Nadelwald/Nadelholzforst</b>				
Charakteristik:					
	Bearbeiter: Petra Pfeiffer-Vogl				
lfd. Nummer:	<b>52</b>	Fläche: in m <sup>2</sup>	<b>792</b>	Länge in m:	<b>58</b>
Bestandestyp:	<b>0204 Streuobstbestand (Streuobstwiese/-weide, Obstbaumreihen)</b>				
Charakteristik:					
	Bearbeiter: Petra Pfeiffer-Vogl				
lfd. Nummer:	<b>53</b>	Fläche: in m <sup>2</sup>	<b>1285</b>	Länge in m:	<b>99</b>
Bestandestyp:	<b>0204 Streuobstbestand (Streuobstwiese/-weide, Obstbaumreihen)</b>				
Charakteristik:					
	Bearbeiter: Petra Pfeiffer-Vogl				
lfd. Nummer:	<b>54</b>	Fläche: in m <sup>2</sup>	<b>1313</b>	Länge in m:	<b>100</b>
Bestandestyp:	<b>0204 Streuobstbestand (Streuobstwiese/-weide, Obstbaumreihen)</b>				
Charakteristik:					
	Bearbeiter: Petra Pfeiffer-Vogl				
lfd. Nummer:	<b>55</b>	Fläche: in m <sup>2</sup>	<b>435</b>	Länge in m:	<b>46</b>
Bestandestyp:	<b>0204 Streuobstbestand (Streuobstwiese/-weide, Obstbaumreihen)</b>				
Charakteristik:					
	Bearbeiter: Petra Pfeiffer-Vogl				
lfd. Nummer:	<b>56</b>	Fläche: in m <sup>2</sup>	<b>455</b>	Länge in m:	<b>42</b>
Bestandestyp:	<b>0204 Streuobstbestand (Streuobstwiese/-weide, Obstbaumreihen)</b>				
Charakteristik:					
	Bearbeiter: Petra Pfeiffer-Vogl				
lfd. Nummer:	<b>57</b>	Fläche: in m <sup>2</sup>	<b>11421</b>	Länge in m:	<b>310</b>
Bestandestyp:	<b>0102 Nadelwald/Nadelholzforst</b>				
Charakteristik:					
	Bearbeiter: Petra Pfeiffer-Vogl				
lfd. Nummer:	<b>58</b>	Fläche: in m <sup>2</sup>	<b>5827</b>	Länge in m:	<b>226</b>
Bestandestyp:	<b>0103 Laub-Nadel-Mischwald/Laub-Nadelholz-Mischforst</b>				
Charakteristik:					
	Bearbeiter: Petra Pfeiffer-Vogl				
lfd. Nummer:	<b>59</b>	Fläche: in m <sup>2</sup>	<b>3096</b>	Länge in m:	<b>185</b>
Bestandestyp:	<b>0306 Neubewaldung/Aufforstung</b>				
Charakteristik:					
	Bearbeiter: Petra Pfeiffer-Vogl				

lfd. Nummer:	<b>60</b>	Fläche: in m <sup>2</sup>	<b>3588</b>	Länge in m:	<b>132</b>
Bestandestyp:	<b>0306 Neubewaldung/Aufforstung</b>				
Charakteristik:					
	Bearbeiter: Petra Pfeiffer-Vogl				
lfd. Nummer:	<b>61</b>	Fläche: in m <sup>2</sup>	<b>2329</b>	Länge in m:	<b>122</b>
Bestandestyp:	<b>0306 Neubewaldung/Aufforstung</b>				
Charakteristik:					
	Bearbeiter: Petra Pfeiffer-Vogl				
lfd. Nummer:	<b>62</b>	Fläche: in m <sup>2</sup>	<b>7529</b>	Länge in m:	<b>284</b>
Bestandestyp:	<b>0306 Neubewaldung/Aufforstung</b>				
Charakteristik:					
	Bearbeiter: Petra Pfeiffer-Vogl				
lfd. Nummer:	<b>63</b>	Fläche: in m <sup>2</sup>	<b>7118</b>	Länge in m:	<b>193</b>
Bestandestyp:	<b>0103 Laub-Nadel-Mischwald/Laub-Nadelholz-Mischforst</b>				
Charakteristik:					
	Bearbeiter: Petra Pfeiffer-Vogl				
lfd. Nummer:	<b>64</b>	Fläche: in m <sup>2</sup>	<b>55410</b>	Länge in m:	<b>894</b>
Bestandestyp:	<b>0102 Nadelwald/Nadelholzforst</b>				
Charakteristik:					
	Bearbeiter: Petra Pfeiffer-Vogl				
lfd. Nummer:	<b>65</b>	Fläche: in m <sup>2</sup>	<b>83579</b>	Länge in m:	<b>720</b>
Bestandestyp:	<b>0102 Nadelwald/Nadelholzforst</b>				
Charakteristik:					
	Bearbeiter: Petra Pfeiffer-Vogl				
lfd. Nummer:	<b>66</b>	Fläche: in m <sup>2</sup>	<b>4369</b>	Länge in m:	<b>208</b>
Bestandestyp:	<b>0306 Neubewaldung/Aufforstung</b>				
Charakteristik:					
	Bearbeiter: Petra Pfeiffer-Vogl				
lfd. Nummer:	<b>67</b>	Fläche: in m <sup>2</sup>	<b>34403</b>	Länge in m:	<b>508</b>
Bestandestyp:	<b>0103 Laub-Nadel-Mischwald/Laub-Nadelholz-Mischforst</b>				
Charakteristik:					
	Bearbeiter: Petra Pfeiffer-Vogl				
lfd. Nummer:	<b>68</b>	Fläche: in m <sup>2</sup>	<b>311864</b>	Länge in m:	<b>1860</b>
Bestandestyp:	<b>0102 Nadelwald/Nadelholzforst</b>				
Charakteristik:					
	Bearbeiter: Petra Pfeiffer-Vogl				
lfd. Nummer:	<b>69</b>	Fläche: in m <sup>2</sup>	<b>4376</b>	Länge in m:	<b>153</b>
Bestandestyp:	<b>0306 Neubewaldung/Aufforstung</b>				
Charakteristik:					
	Bearbeiter: Petra Pfeiffer-Vogl				
lfd. Nummer:	<b>70</b>	Fläche: in m <sup>2</sup>	<b>1330</b>	Länge in m:	<b>73</b>
Bestandestyp:	<b>0204 Streuobstbestand (Streuobstwiese/-weide, Obstbaumreihen)</b>				
Charakteristik:					
	Bearbeiter: Petra Pfeiffer-Vogl				
lfd. Nummer:	<b>71</b>	Fläche: in m <sup>2</sup>	<b>419</b>	Länge in m:	<b>45</b>
Bestandestyp:	<b>0204 Streuobstbestand (Streuobstwiese/-weide, Obstbaumreihen)</b>				
Charakteristik:					
	Bearbeiter: Petra Pfeiffer-Vogl				

lfd. Nummer:	<b>72</b>	Fläche: in m <sup>2</sup>	<b>103</b>	Länge in m:	<b>20</b>
Bestandestyp:	<b>0401 Stehendes Gewässer</b>				
Charakteristik:	Teich im Nahbereich eines Hofes; wenige Gehölze in Form von Hasel und Weiden vorhanden				
	Bearbeiter: Petra Pfeiffer-Vogl				
lfd. Nummer:	<b>73</b>	Fläche: in m <sup>2</sup>	<b>937</b>	Länge in m:	<b>96</b>
Bestandestyp:	<b>0204 Streuobstbestand (Streuobstwiese/-weide, Obstbaumreihen)</b>				
Charakteristik:					
	Bearbeiter: Petra Pfeiffer-Vogl				
lfd. Nummer:	<b>74</b>	Fläche: in m <sup>2</sup>	<b>194</b>	Länge in m:	<b>30</b>
Bestandestyp:	<b>0203 Heckenzug</b>				
Charakteristik:					
	Bearbeiter: Petra Pfeiffer-Vogl				
lfd. Nummer:	<b>75</b>	Fläche: in m <sup>2</sup>	<b>3746</b>	Länge in m:	<b>159</b>
Bestandestyp:	<b>0204 Streuobstbestand (Streuobstwiese/-weide, Obstbaumreihen)</b>				
Charakteristik:					
	Bearbeiter: Petra Pfeiffer-Vogl				
lfd. Nummer:	<b>76</b>	Fläche: in m <sup>2</sup>	<b>274</b>	Länge in m:	<b>35</b>
Bestandestyp:	<b>0201 Kleinstwaldfläche ("Feldgehölz"), Gebüsch oder Baumgruppe unter 1000m<sup>2</sup></b>				
Charakteristik:	Gehölzgruppe bei einem Bildstock				
	Bearbeiter: Petra Pfeiffer-Vogl				
lfd. Nummer:	<b>77</b>	Fläche: in m <sup>2</sup>	<b>2885</b>	Länge in m:	<b>111</b>
Bestandestyp:	<b>0204 Streuobstbestand (Streuobstwiese/-weide, Obstbaumreihen)</b>				
Charakteristik:					
	Bearbeiter: Petra Pfeiffer-Vogl				
lfd. Nummer:	<b>78</b>	Fläche: in m <sup>2</sup>	<b>1156</b>	Länge in m:	<b>90</b>
Bestandestyp:	<b>0204 Streuobstbestand (Streuobstwiese/-weide, Obstbaumreihen)</b>				
Charakteristik:					
	Bearbeiter: Petra Pfeiffer-Vogl				
lfd. Nummer:	<b>79</b>	Fläche: in m <sup>2</sup>	<b>76</b>	Länge in m:	<b>19</b>
Bestandestyp:	<b>0401 Stehendes Gewässer</b>				
Charakteristik:	Teich im intensiven Grünland; teilweise Ufergehölze in Form von 10m hohen Schwarz-Erlen vorhanden				
	Bearbeiter: Petra Pfeiffer-Vogl				
lfd. Nummer:	<b>80</b>	Fläche: in m <sup>2</sup>	<b>1069</b>	Länge in m:	<b>81</b>
Bestandestyp:	<b>0203 Heckenzug</b>				
Charakteristik:					
	Bearbeiter: Petra Pfeiffer-Vogl				
lfd. Nummer:	<b>81</b>	Fläche: in m <sup>2</sup>	<b>1160</b>	Länge in m:	<b>84</b>
Bestandestyp:	<b>0204 Streuobstbestand (Streuobstwiese/-weide, Obstbaumreihen)</b>				
Charakteristik:					
	Bearbeiter: Petra Pfeiffer-Vogl				
lfd. Nummer:	<b>82</b>	Fläche: in m <sup>2</sup>	<b>3112</b>	Länge in m:	<b>159</b>
Bestandestyp:	<b>0204 Streuobstbestand (Streuobstwiese/-weide, Obstbaumreihen)</b>				
Charakteristik:					
	Bearbeiter: Petra Pfeiffer-Vogl				
lfd. Nummer:	<b>83</b>	Fläche: in m <sup>2</sup>	<b>215</b>	Länge in m:	<b>29</b>
Bestandestyp:	<b>0204 Streuobstbestand (Streuobstwiese/-weide, Obstbaumreihen)</b>				
Charakteristik:					
	Bearbeiter: Petra Pfeiffer-Vogl				

lfd. Nummer:	<b>84</b>	Fläche: in m <sup>2</sup>	<b>2303</b>	Länge in m:	<b>101</b>
Bestandestyp:	<b>0204 Streuobstbestand (Streuobstwiese/-weide, Obstbaumreihen)</b>				
Charakteristik:	Bearbeiter: Petra Pfeiffer-Vogl				
lfd. Nummer:	<b>85</b>	Fläche: in m <sup>2</sup>	<b>2276</b>	Länge in m:	<b>109</b>
Bestandestyp:	<b>0104 Laubwald/Laubholzforst</b>				
Charakteristik:	Bearbeiter: Petra Pfeiffer-Vogl				
lfd. Nummer:	<b>86</b>	Fläche: in m <sup>2</sup>	<b>1112</b>	Länge in m:	<b>65</b>
Bestandestyp:	<b>0204 Streuobstbestand (Streuobstwiese/-weide, Obstbaumreihen)</b>				
Charakteristik:	Bearbeiter: Petra Pfeiffer-Vogl				
lfd. Nummer:	<b>87</b>	Fläche: in m <sup>2</sup>	<b>1290</b>	Länge in m:	<b>91</b>
Bestandestyp:	<b>0204 Streuobstbestand (Streuobstwiese/-weide, Obstbaumreihen)</b>				
Charakteristik:	Bearbeiter: Petra Pfeiffer-Vogl				
lfd. Nummer:	<b>88</b>	Fläche: in m <sup>2</sup>	<b>798</b>	Länge in m:	<b>76</b>
Bestandestyp:	<b>0204 Streuobstbestand (Streuobstwiese/-weide, Obstbaumreihen)</b>				
Charakteristik:	Bearbeiter: Petra Pfeiffer-Vogl				
lfd. Nummer:	<b>89</b>	Fläche: in m <sup>2</sup>	<b>496</b>	Länge in m:	<b>47</b>
Bestandestyp:	<b>0204 Streuobstbestand (Streuobstwiese/-weide, Obstbaumreihen)</b>				
Charakteristik:	Bearbeiter: Petra Pfeiffer-Vogl				
lfd. Nummer:	<b>90</b>	Fläche: in m <sup>2</sup>	<b>1338</b>	Länge in m:	<b>105</b>
Bestandestyp:	<b>0204 Streuobstbestand (Streuobstwiese/-weide, Obstbaumreihen)</b>				
Charakteristik:	Bearbeiter: Petra Pfeiffer-Vogl				
lfd. Nummer:	<b>91</b>	Fläche: in m <sup>2</sup>	<b>310</b>	Länge in m:	<b>38</b>
Bestandestyp:	<b>0204 Streuobstbestand (Streuobstwiese/-weide, Obstbaumreihen)</b>				
Charakteristik:	Bearbeiter: Petra Pfeiffer-Vogl				
lfd. Nummer:	<b>92</b>	Fläche: in m <sup>2</sup>	<b>648</b>	Länge in m:	<b>56</b>
Bestandestyp:	<b>0204 Streuobstbestand (Streuobstwiese/-weide, Obstbaumreihen)</b>				
Charakteristik:	Bearbeiter: Petra Pfeiffer-Vogl				
lfd. Nummer:	<b>93</b>	Fläche: in m <sup>2</sup>	<b>378</b>	Länge in m:	<b>60</b>
Bestandestyp:	<b>0203 Heckenzug</b>				
Charakteristik:	Bearbeiter: Petra Pfeiffer-Vogl				
lfd. Nummer:	<b>94</b>	Fläche: in m <sup>2</sup>	<b>6447</b>	Länge in m:	<b>310</b>
Bestandestyp:	<b>0204 Streuobstbestand (Streuobstwiese/-weide, Obstbaumreihen)</b>				
Charakteristik:	Bearbeiter: Petra Pfeiffer-Vogl				
lfd. Nummer:	<b>95</b>	Fläche: in m <sup>2</sup>	<b>6510</b>	Länge in m:	<b>185</b>
Bestandestyp:	<b>0103 Laub-Nadel-Mischwald/Laub-Nadelholz-Mischforst</b>				
Charakteristik:	Bearbeiter: Petra Pfeiffer-Vogl				

lfd. Nummer:	<b>96</b>	Fläche: in m <sup>2</sup>	<b>48613</b>	Länge in m:	<b>803</b>
Bestandestyp:	<b>0102 Nadelwald/Nadelholzforst</b>				
Charakteristik:					
	Bearbeiter: Petra Pfeiffer-Vogl				
lfd. Nummer:	<b>97</b>	Fläche: in m <sup>2</sup>	<b>1202</b>	Länge in m:	<b>82</b>
Bestandestyp:	<b>0204 Streuobstbestand (Streuobstwiese/-weide, Obstbaumreihen)</b>				
Charakteristik:					
	Bearbeiter: Petra Pfeiffer-Vogl				
lfd. Nummer:	<b>98</b>	Fläche: in m <sup>2</sup>	<b>1375</b>	Länge in m:	<b>125</b>
Bestandestyp:	<b>030302 Sukzessionsfläche des trockenen Extensivgrünlandes mit oder ohne jüngerem Gehölzaufwuchs</b>				
Charakteristik:	extensive Böschung im intensiven Grünland; Gehölze kommen auf				
	Bearbeiter: Petra Pfeiffer-Vogl				
lfd. Nummer:	<b>99</b>	Fläche: in m <sup>2</sup>	<b>100146</b>	Länge in m:	<b>1314</b>
Bestandestyp:	<b>0102 Nadelwald/Nadelholzforst</b>				
Charakteristik:					
	Bearbeiter: Petra Pfeiffer-Vogl				
lfd. Nummer:	<b>100</b>	Fläche: in m <sup>2</sup>	<b>2523</b>	Länge in m:	<b>105</b>
Bestandestyp:	<b>0306 Neubewaldung/Aufforstung</b>				
Charakteristik:					
	Bearbeiter: Petra Pfeiffer-Vogl				
lfd. Nummer:	<b>101</b>	Fläche: in m <sup>2</sup>	<b>7476</b>	Länge in m:	<b>399</b>
Bestandestyp:	<b>0103 Laub-Nadel-Mischwald/Laub-Nadelholz-Mischforst</b>				
Charakteristik:					
	Bearbeiter: Petra Pfeiffer-Vogl				
lfd. Nummer:	<b>102</b>	Fläche: in m <sup>2</sup>	<b>8413</b>	Länge in m:	<b>213</b>
Bestandestyp:	<b>0306 Neubewaldung/Aufforstung</b>				
Charakteristik:					
	Bearbeiter: Petra Pfeiffer-Vogl				
lfd. Nummer:	<b>103</b>	Fläche: in m <sup>2</sup>	<b>7582</b>	Länge in m:	<b>473</b>
Bestandestyp:	<b>0202 Uferbegleitgehölz</b>				
Charakteristik:	Uferbegleitgehölze des Wimbachs; in der Baumschicht ist die Schwarz-Erle dominant; in der Strauchschicht findet sich neben der Schwarz-Erle diverse Weidenarten; im Unterwuchs dominiert das Mädesüß (Filipendula ulmaria) und die Brennnessel (Urtica dioica); (ep_ID: 40715005)				
	Bearbeiter: Petra Pfeiffer-Vogl				
lfd. Nummer:	<b>104</b>	Fläche: in m <sup>2</sup>	<b>20586</b>	Länge in m:	<b>590</b>
Bestandestyp:	<b>0104 Laubwald/Laubholzforst</b>				
Charakteristik:					
	Bearbeiter: Petra Pfeiffer-Vogl				
lfd. Nummer:	<b>105</b>	Fläche: in m <sup>2</sup>	<b>2290</b>	Länge in m:	<b>118</b>
Bestandestyp:	<b>0103 Laub-Nadel-Mischwald/Laub-Nadelholz-Mischforst</b>				
Charakteristik:					
	Bearbeiter: Petra Pfeiffer-Vogl				
lfd. Nummer:	<b>106</b>	Fläche: in m <sup>2</sup>	<b>26</b>	Länge in m:	<b>10</b>
Bestandestyp:	<b>0401 Stehendes Gewässer</b>				
Charakteristik:	kleiner Teich im intensiven Grünland				
	Bearbeiter: Petra Pfeiffer-Vogl				

---

lfd. Nummer: **107** Fläche: in m<sup>2</sup> **2526** Länge in m: **111**

Bestandestyp: **030301 Sukzessionsfläche des feuchten und nassen Extensivgrünlandes mit oder ohne jüngerem Gehölzaufwuchs**

Charakteristik: feuchte bis nasse Sukzessionsfläche; umzäunt; dominant ist das Mädesüß (Filipendula ulmaria) und die Brennnessel (Urtica dioica); bis zu 1m hoch; Gehölze wie Aschweide und Schwarzer Holunder kommen auf

Bearbeiter: Petra Pfeiffer-Vogl

---

lfd. Nummer: **108** Fläche: in m<sup>2</sup> **166** Länge in m: **41**

Bestandestyp: **0401 Stehendes Gewässer**

Charakteristik: Teich

Bearbeiter: Petra Pfeiffer-Vogl

---

lfd. Nummer: **109** Fläche: in m<sup>2</sup> **179** Länge in m: **42**

Bestandestyp: **0401 Stehendes Gewässer**

Charakteristik: Teich

Bearbeiter: Petra Pfeiffer-Vogl

---

lfd. Nummer: **110** Fläche: in m<sup>2</sup> **411** Länge in m: **42**

Bestandestyp: **0306 Neubewaldung/Aufforstung**

Charakteristik:

Bearbeiter: Petra Pfeiffer-Vogl

---

lfd. Nummer: **111** Fläche: in m<sup>2</sup> **2074** Länge in m: **99**

Bestandestyp: **0103 Laub-Nadel-Mischwald/Laub-Nadelholz-Mischforst**

Charakteristik:

Bearbeiter: Petra Pfeiffer-Vogl

---

lfd. Nummer: **112** Fläche: in m<sup>2</sup> **1471** Länge in m: **89**

Bestandestyp: **0103 Laub-Nadel-Mischwald/Laub-Nadelholz-Mischforst**

Charakteristik:

Bearbeiter: Petra Pfeiffer-Vogl

---

lfd. Nummer: **113** Fläche: in m<sup>2</sup> **573** Länge in m: **48**

Bestandestyp: **0204 Streuobstbestand (Streuobstwiese/-weide, Obstbaumreihen)**

Charakteristik:

Bearbeiter: Petra Pfeiffer-Vogl

---

lfd. Nummer: **114** Fläche: in m<sup>2</sup> **1800** Länge in m: **104**

Bestandestyp: **0204 Streuobstbestand (Streuobstwiese/-weide, Obstbaumreihen)**

Charakteristik:

Bearbeiter: Petra Pfeiffer-Vogl

---

lfd. Nummer: **115** Fläche: in m<sup>2</sup> **839** Länge in m: **82**

Bestandestyp: **0204 Streuobstbestand (Streuobstwiese/-weide, Obstbaumreihen)**

Charakteristik:

Bearbeiter: Petra Pfeiffer-Vogl

---

lfd. Nummer: **116** Fläche: in m<sup>2</sup> **3056** Länge in m: **145**

Bestandestyp: **0204 Streuobstbestand (Streuobstwiese/-weide, Obstbaumreihen)**

Charakteristik:

Bearbeiter: Petra Pfeiffer-Vogl

---

lfd. Nummer: **117** Fläche: in m<sup>2</sup> **40** Länge in m: **14**

Bestandestyp: **0401 Stehendes Gewässer**

Charakteristik: Teich

Bearbeiter: Petra Pfeiffer-Vogl

---

lfd. Nummer: **118** Fläche: in m<sup>2</sup> **2481** Länge in m: **113**

Bestandestyp: **0204 Streuobstbestand (Streuobstwiese/-weide, Obstbaumreihen)**

Charakteristik:

Bearbeiter: Petra Pfeiffer-Vogl

---



lfd. Nummer:	<b>119</b>	Fläche: in m <sup>2</sup>	<b>3658</b>	Länge in m:	<b>159</b>
Bestandestyp:	<b>0204 Streuobstbestand (Streuobstwiese/-weide, Obstbaumreihen)</b>				
Charakteristik:	Bearbeiter: Petra Pfeiffer-Vogl				
lfd. Nummer:	<b>120</b>	Fläche: in m <sup>2</sup>	<b>331</b>	Länge in m:	<b>47</b>
Bestandestyp:	<b>0204 Streuobstbestand (Streuobstwiese/-weide, Obstbaumreihen)</b>				
Charakteristik:	Bearbeiter: Petra Pfeiffer-Vogl				
lfd. Nummer:	<b>121</b>	Fläche: in m <sup>2</sup>	<b>1303</b>	Länge in m:	<b>79</b>
Bestandestyp:	<b>0204 Streuobstbestand (Streuobstwiese/-weide, Obstbaumreihen)</b>				
Charakteristik:	Bearbeiter: Petra Pfeiffer-Vogl				
lfd. Nummer:	<b>122</b>	Fläche: in m <sup>2</sup>	<b>742</b>	Länge in m:	<b>69</b>
Bestandestyp:	<b>0204 Streuobstbestand (Streuobstwiese/-weide, Obstbaumreihen)</b>				
Charakteristik:	Bearbeiter: Petra Pfeiffer-Vogl				
lfd. Nummer:	<b>123</b>	Fläche: in m <sup>2</sup>	<b>292</b>	Länge in m:	<b>46</b>
Bestandestyp:	<b>0204 Streuobstbestand (Streuobstwiese/-weide, Obstbaumreihen)</b>				
Charakteristik:	Bearbeiter: Petra Pfeiffer-Vogl				
lfd. Nummer:	<b>124</b>	Fläche: in m <sup>2</sup>	<b>89</b>	Länge in m:	<b>23</b>
Bestandestyp:	<b>0401 Stehendes Gewässer</b>				
Charakteristik:	Teich im intensiven Grünland; naturfernes Erscheinungsbild; keine Gehölze vorhanden				
	Bearbeiter: Petra Pfeiffer-Vogl				
lfd. Nummer:	<b>125</b>	Fläche: in m <sup>2</sup>	<b>7641</b>	Länge in m:	<b>270</b>
Bestandestyp:	<b>030302 Sukzessionsfläche des trockenen Extensivgrünlandes mit oder ohne jüngerem Gehölzaufwuchs</b>				
Charakteristik:	Böschung im intensiven Grünland mit unregelmäßiger Oberflächenmorphologie; vorwiegend trockene und nährstoffreiche Verhältnisse; stellenweise kommt Gebüsch auf; unter zahlreichen Süßgräsern finden sich Spitz-Wegerich ( <i>Plantago lanceolata</i> ), Gras-Sternmiere ( <i>Stellaria geraminea</i> ), Witwenblume ( <i>Knautia arvensis</i> ), Kleines Wiesen-Labkraut ( <i>Galium mollugo</i> ), Scharfer Hahnenfuß ( <i>Ranunculus acris</i> ), Wiesen-Glockenblume ( <i>Campanula patula</i> ), Gewöhnlicher Frauenmantel ( <i>Alchemilla vulgaris</i> ) und Gewöhnlicher Hornklee ( <i>Lotus corniculatus</i> )				
	Bearbeiter: Petra Pfeiffer-Vogl				
lfd. Nummer:	<b>126</b>	Fläche: in m <sup>2</sup>	<b>5049</b>	Länge in m:	<b>144</b>
Bestandestyp:	<b>0102 Nadelwald/Nadelholzforst</b>				
Charakteristik:	Bearbeiter: Petra Pfeiffer-Vogl				
lfd. Nummer:	<b>127</b>	Fläche: in m <sup>2</sup>	<b>13426</b>	Länge in m:	<b>256</b>
Bestandestyp:	<b>0104 Laubwald/Laubholzforst</b>				
Charakteristik:	Bearbeiter: Petra Pfeiffer-Vogl				
lfd. Nummer:	<b>128</b>	Fläche: in m <sup>2</sup>	<b>5848</b>	Länge in m:	<b>376</b>
Bestandestyp:	<b>0202 Uferbegleitgehölz</b>				
Charakteristik:	Uferbegleitgehölze des Wimbachs; in der Baumschicht ist die Schwarz-Erle dominant; in der Strauchschicht finden sich neben der Schwarz-Erle noch diverse Weidenarten; im Unterwuchs dominiert das Mädesüß ( <i>Filipendula ulmaria</i> ) und die Brennnessel ( <i>Urtica dioica</i> ); (ep_ID: 40715005)				
	Bearbeiter: Petra Pfeiffer-Vogl				
lfd. Nummer:	<b>129</b>	Fläche: in m <sup>2</sup>	<b>1424</b>	Länge in m:	<b>113</b>
Bestandestyp:	<b>0104 Laubwald/Laubholzforst</b>				
Charakteristik:	Bearbeiter: Petra Pfeiffer-Vogl				

lfd. Nummer:	<b>130</b>	Fläche: in m <sup>2</sup>	<b>43205</b>	Länge in m:	<b>908</b>
Bestandestyp:	<b>0104 Laubwald/Laubholzforst</b>				
Charakteristik:					
	Bearbeiter: Petra Pfeiffer-Vogl				
lfd. Nummer:	<b>131</b>	Fläche: in m <sup>2</sup>	<b>10823</b>	Länge in m:	<b>548</b>
Bestandestyp:	<b>0202 Uferbegleitgehölz</b>				
Charakteristik:	Uferbegleitgehölze des Wimbachs; in der Baumschicht sind vorwiegend Eschen, Schwarz-Erlen und Bergahorn zu finden (bis 20m hoch); in der Strauchschicht kommen Gewöhnlicher Liguster, Bruchweide, Esche, Schwarzer Holunder, Faulbaum, Salweide, Traubenkirsche und Rote Heckenkirsche vor; im Unterwuchs dominiert die Brennnessel ( <i>Urtica dioica</i> ); naturnaher Aufbau der Ufergehölze; dicht und beidseitig vorhanden; (ep_ID: 40715004)				
	Bearbeiter: Petra Pfeiffer-Vogl				
lfd. Nummer:	<b>132</b>	Fläche: in m <sup>2</sup>	<b>3499</b>	Länge in m:	<b>212</b>
Bestandestyp:	<b>0104 Laubwald/Laubholzforst</b>				
Charakteristik:					
	Bearbeiter: Petra Pfeiffer-Vogl				
lfd. Nummer:	<b>133</b>	Fläche: in m <sup>2</sup>	<b>522</b>	Länge in m:	<b>51</b>
Bestandestyp:	<b>0201 Kleinstwaldfläche ("Feldgehölz"), Gebüsch oder Baumgruppe unter 1000m<sup>2</sup></b>				
Charakteristik:	Gehölzgruppe im intensiven leicht abfallenden Grünland mit hauptsächlich Fichte; vereinzelt sind auch Eschen und Eichen zu finden; Baumschicht bis 20m hoch; in der Strauchschicht kommen hauptsächlich Hasel und Schwarzer Holunder vor				
	Bearbeiter: Petra Pfeiffer-Vogl				
lfd. Nummer:	<b>134</b>	Fläche: in m <sup>2</sup>	<b>1820</b>	Länge in m:	<b>119</b>
Bestandestyp:	<b>0102 Nadelwald/Nadelholzforst</b>				
Charakteristik:					
	Bearbeiter: Petra Pfeiffer-Vogl				
lfd. Nummer:	<b>135</b>	Fläche: in m <sup>2</sup>	<b>420</b>	Länge in m:	<b>53</b>
Bestandestyp:	<b>0401 Stehendes Gewässer</b>				
Charakteristik:	Teich mit relativ naturnahem Erscheinungsbild; Ufergehölze bestehen hauptsächlich aus diversen Weidenarten; teilweise Fichten eingestreut				
	Bearbeiter: Petra Pfeiffer-Vogl				
lfd. Nummer:	<b>136</b>	Fläche: in m <sup>2</sup>	<b>230</b>	Länge in m:	<b>76</b>
Bestandestyp:	<b>0202 Uferbegleitgehölz</b>				
Charakteristik:	Uferbegleitgehölze des Wimbachs; in der Baumschicht sind vorwiegend Eschen, Schwarz-Erlen und Bergahorn zu finden (bis 20m hoch); in der Strauchschicht kommen Gewöhnlicher Liguster, Bruchweide, Esche, Schwarzer Holunder, Faulbaum, Salweide, Traubenkirsche und Rote Heckenkirsche vor; im Unterwuchs dominiert die Brennnessel ( <i>Urtica dioica</i> ); naturnaher Aufbau der Ufergehölze; dicht und beidseitig vorhanden; (ep_ID: 40715004)				
	Bearbeiter: Petra Pfeiffer-Vogl				
lfd. Nummer:	<b>137</b>	Fläche: in m <sup>2</sup>	<b>12703</b>	Länge in m:	<b>426</b>
Bestandestyp:	<b>0104 Laubwald/Laubholzforst</b>				
Charakteristik:					
	Bearbeiter: Petra Pfeiffer-Vogl				
lfd. Nummer:	<b>138</b>	Fläche: in m <sup>2</sup>	<b>38772</b>	Länge in m:	<b>435</b>
Bestandestyp:	<b>0103 Laub-Nadel-Mischwald/Laub-Nadelholz-Mischforst</b>				
Charakteristik:					
	Bearbeiter: Petra Pfeiffer-Vogl				
lfd. Nummer:	<b>139</b>	Fläche: in m <sup>2</sup>	<b>26337</b>	Länge in m:	<b>404</b>
Bestandestyp:	<b>0102 Nadelwald/Nadelholzforst</b>				
Charakteristik:					
	Bearbeiter: Petra Pfeiffer-Vogl				

lfd. Nummer:	<b>140</b>	Fläche: in m <sup>2</sup>	<b>6744</b>	Länge in m:	<b>206</b>
Bestandestyp:	<b>0102 Nadelwald/Nadelholzforst</b>				
Charakteristik:	Bearbeiter: Petra Pfeiffer-Vogl				
lfd. Nummer:	<b>141</b>	Fläche: in m <sup>2</sup>	<b>7527</b>	Länge in m:	<b>277</b>
Bestandestyp:	<b>0104 Laubwald/Laubholzforst</b>				
Charakteristik:	Bearbeiter: Petra Pfeiffer-Vogl				
lfd. Nummer:	<b>142</b>	Fläche: in m <sup>2</sup>	<b>2013</b>	Länge in m:	<b>96</b>
Bestandestyp:	<b>0306 Neubewaldung/Aufforstung</b>				
Charakteristik:	Bearbeiter: Petra Pfeiffer-Vogl				
lfd. Nummer:	<b>143</b>	Fläche: in m <sup>2</sup>	<b>325</b>	Länge in m:	<b>39</b>
Bestandestyp:	<b>0204 Streuobstbestand (Streuobstwiese/-weide, Obstbaumreihen)</b>				
Charakteristik:	Bearbeiter: Petra Pfeiffer-Vogl				
lfd. Nummer:	<b>144</b>	Fläche: in m <sup>2</sup>	<b>22387</b>	Länge in m:	<b>445</b>
Bestandestyp:	<b>0103 Laub-Nadel-Mischwald/Laub-Nadelholz-Mischforst</b>				
Charakteristik:	Bearbeiter: Petra Pfeiffer-Vogl				
lfd. Nummer:	<b>145</b>	Fläche: in m <sup>2</sup>	<b>4477</b>	Länge in m:	<b>243</b>
Bestandestyp:	<b>0202 Uferbegleitgehölz</b>				
Charakteristik:	Uferbegleitgehölze des Wimbachs; in der Baumschicht kommen Esche, Linde, Schwarz-Erle, Bergahorn und Eiche vor (bis 25m hoch); in der Strauchschicht finden sich Schwarzer Holunder, Roter Hartriegel, Salweide, Wolliger Schneeball und Bergahorn; im Unterwuchs kommen unter anderem hauptsächlich Mädesüß (Filipendula ulmaria) und Brennessel (Urtica dioica) sowie Kletten-Labkraut (Galium aparine), Gemeiner Beinwell (Symphytum officinale) und Himbeere (Rubus idaeus) vor; (ep_ID: 40715001)				
Charakteristik:	Bearbeiter: Petra Pfeiffer-Vogl				
lfd. Nummer:	<b>146</b>	Fläche: in m <sup>2</sup>	<b>2287</b>	Länge in m:	<b>99</b>
Bestandestyp:	<b>0306 Neubewaldung/Aufforstung</b>				
Charakteristik:	Bearbeiter: Petra Pfeiffer-Vogl				
lfd. Nummer:	<b>147</b>	Fläche: in m <sup>2</sup>	<b>322</b>	Länge in m:	<b>40</b>
Bestandestyp:	<b>0401 Stehendes Gewässer</b>				
Charakteristik:	Teich mit relativ naturnahem Erscheinungsbild; Ufergehölze vorhanden; (ep_ID: 40715003)				
Charakteristik:	Bearbeiter: Petra Pfeiffer-Vogl				
lfd. Nummer:	<b>148</b>	Fläche: in m <sup>2</sup>	<b>9228</b>	Länge in m:	<b>236</b>
Bestandestyp:	<b>0104 Laubwald/Laubholzforst</b>				
Charakteristik:	Bearbeiter: Petra Pfeiffer-Vogl				
lfd. Nummer:	<b>149</b>	Fläche: in m <sup>2</sup>	<b>15320</b>	Länge in m:	<b>402</b>
Bestandestyp:	<b>0102 Nadelwald/Nadelholzforst</b>				
Charakteristik:	Bearbeiter: Petra Pfeiffer-Vogl				
lfd. Nummer:	<b>150</b>	Fläche: in m <sup>2</sup>	<b>7741</b>	Länge in m:	<b>273</b>
Bestandestyp:	<b>0104 Laubwald/Laubholzforst</b>				
Charakteristik:	Bearbeiter: Petra Pfeiffer-Vogl				

lfd. Nummer:	<b>151</b>	Fläche: in m <sup>2</sup>	<b>5854</b>	Länge in m:	<b>228</b>
Bestandestyp:	<b>0104 Laubwald/Laubholzforst</b>				
Charakteristik:					
	Bearbeiter: Petra Pfeiffer-Vogl				
lfd. Nummer:	<b>152</b>	Fläche: in m <sup>2</sup>	<b>40063</b>	Länge in m:	<b>598</b>
Bestandestyp:	<b>0102 Nadelwald/Nadelholzforst</b>				
Charakteristik:					
	Bearbeiter: Petra Pfeiffer-Vogl				
lfd. Nummer:	<b>153</b>	Fläche: in m <sup>2</sup>	<b>16432</b>	Länge in m:	<b>550</b>
Bestandestyp:	<b>0103 Laub-Nadel-Mischwald/Laub-Nadelholz-Mischforst</b>				
Charakteristik:					
	Bearbeiter: Petra Pfeiffer-Vogl				
lfd. Nummer:	<b>154</b>	Fläche: in m <sup>2</sup>	<b>37567</b>	Länge in m:	<b>398</b>
Bestandestyp:	<b>0102 Nadelwald/Nadelholzforst</b>				
Charakteristik:					
	Bearbeiter: Petra Pfeiffer-Vogl				
lfd. Nummer:	<b>155</b>	Fläche: in m <sup>2</sup>	<b>1701</b>	Länge in m:	<b>111</b>
Bestandestyp:	<b>0204 Streuobstbestand (Streuobstwiese/-weide, Obstbaumreihen)</b>				
Charakteristik:					
	Bearbeiter: Petra Pfeiffer-Vogl				
lfd. Nummer:	<b>156</b>	Fläche: in m <sup>2</sup>	<b>1520</b>	Länge in m:	<b>99</b>
Bestandestyp:	<b>0204 Streuobstbestand (Streuobstwiese/-weide, Obstbaumreihen)</b>				
Charakteristik:					
	Bearbeiter: Petra Pfeiffer-Vogl				
lfd. Nummer:	<b>157</b>	Fläche: in m <sup>2</sup>	<b>9270</b>	Länge in m:	<b>337</b>
Bestandestyp:	<b>0204 Streuobstbestand (Streuobstwiese/-weide, Obstbaumreihen)</b>				
Charakteristik:					
	Bearbeiter: Petra Pfeiffer-Vogl				
lfd. Nummer:	<b>158</b>	Fläche: in m <sup>2</sup>	<b>117</b>	Länge in m:	<b>21</b>
Bestandestyp:	<b>0401 Stehendes Gewässer</b>				
Charakteristik:	Teich mit naturfernem Erscheinungsbild				
	Bearbeiter: Petra Pfeiffer-Vogl				
lfd. Nummer:	<b>159</b>	Fläche: in m <sup>2</sup>	<b>302</b>	Länge in m:	<b>42</b>
Bestandestyp:	<b>0202 Uferbegleitgehölz</b>				
Charakteristik:	Ufergehölze hauptsächlich strauchförmige Weiden bis 5m hoch (ep_ID: 40715002)				
	Bearbeiter: Petra Pfeiffer-Vogl				
lfd. Nummer:	<b>160</b>	Fläche: in m <sup>2</sup>	<b>457</b>	Länge in m:	<b>43</b>
Bestandestyp:	<b>0201 Kleinstwaldfläche ("Feldgehölz"), Gebüsch oder Baumgruppe unter 1000m<sup>2</sup></b>				
Charakteristik:	Laubgehölzgruppe im intensiven Grünland im Nahbereich einer kleinen Siedlung				
	Bearbeiter: Petra Pfeiffer-Vogl				
lfd. Nummer:	<b>161</b>	Fläche: in m <sup>2</sup>	<b>2531</b>	Länge in m:	<b>158</b>
Bestandestyp:	<b>0104 Laubwald/Laubholzforst</b>				
Charakteristik:					
	Bearbeiter: Petra Pfeiffer-Vogl				
lfd. Nummer:	<b>162</b>	Fläche: in m <sup>2</sup>	<b>1236</b>	Länge in m:	<b>85</b>
Bestandestyp:	<b>030802 Mesophile, "bunte" Fettwiese und die meisten Magerrasen, -weiden</b>				
Charakteristik:	extensive, steile, nährstoffreiche Böschung im intensiven Grünland; neben vielen Süßgräsern kommen Schafgarbe (Achillea millefolium), Witwenblume (Knautia arvensis), Kleines Wiesen-Labkraut (Gallium mollugo), Saat-Luzerne (Medicago sativa), Wiesen-Glockenblume (Campanula patula) vor				
	Bearbeiter: Petra Pfeiffer-Vogl				

lfd. Nummer:	<b>163</b>	Fläche: in m <sup>2</sup>	<b>4464</b>	Länge in m:	<b>243</b>
Bestandestyp:	<b>030802 Mesophile, "bunte" Fettwiese und die meisten Magerrasen, -weiden</b>				
Charakteristik:	extensive, steile, nährstoffreiche Böschung im intensiven Grünland; neben vielen Süßgräsern kommen Schafgarbe ( <i>Achillea millefolium</i> ), Witwenblume ( <i>Knautia arvensis</i> ), Kleines Wiesen-Labkraut ( <i>Gallium mollugo</i> ), Saat-Luzerne ( <i>Medicago sativa</i> ) und Wiesen-Glockenblume ( <i>Campanula patula</i> ) vor				
	Bearbeiter: Petra Pfeiffer-Vogl				
lfd. Nummer:	<b>164</b>	Fläche: in m <sup>2</sup>	<b>3149</b>	Länge in m:	<b>185</b>
Bestandestyp:	<b>0204 Streuobstbestand (Streuobstwiese/-weide, Obstbaumreihen)</b>				
Charakteristik:					
	Bearbeiter: Petra Pfeiffer-Vogl				
lfd. Nummer:	<b>165</b>	Fläche: in m <sup>2</sup>	<b>3464</b>	Länge in m:	<b>187</b>
Bestandestyp:	<b>0204 Streuobstbestand (Streuobstwiese/-weide, Obstbaumreihen)</b>				
Charakteristik:					
	Bearbeiter: Petra Pfeiffer-Vogl				
lfd. Nummer:	<b>166</b>	Fläche: in m <sup>2</sup>	<b>82960</b>	Länge in m:	<b>877</b>
Bestandestyp:	<b>0102 Nadelwald/Nadelholzforst</b>				
Charakteristik:					
	Bearbeiter: Petra Pfeiffer-Vogl				
lfd. Nummer:	<b>167</b>	Fläche: in m <sup>2</sup>	<b>1879</b>	Länge in m:	<b>101</b>
Bestandestyp:	<b>0306 Neubewaldung/Aufforstung</b>				
Charakteristik:					
	Bearbeiter: Petra Pfeiffer-Vogl				
lfd. Nummer:	<b>168</b>	Fläche: in m <sup>2</sup>	<b>829</b>	Länge in m:	<b>66</b>
Bestandestyp:	<b>0201 Kleinstwaldfläche ("Feldgehölz"), Gebüsch oder Baumgruppe unter 1000m<sup>2</sup></b>				
Charakteristik:	Bestockte Böschung im intensiven Grünland mit Eschen, Birken und Pappeln (bis 15m hoch); in der Strauchschicht kommen Schwarzer Holunder, Hasel und Eschen vor (bis 5m hoch)				
	Bearbeiter: Petra Pfeiffer-Vogl				
lfd. Nummer:	<b>169</b>	Fläche: in m <sup>2</sup>	<b>1339</b>	Länge in m:	<b>95</b>
Bestandestyp:	<b>0204 Streuobstbestand (Streuobstwiese/-weide, Obstbaumreihen)</b>				
Charakteristik:					
	Bearbeiter: Petra Pfeiffer-Vogl				
lfd. Nummer:	<b>170</b>	Fläche: in m <sup>2</sup>	<b>8887</b>	Länge in m:	<b>331</b>
Bestandestyp:	<b>0204 Streuobstbestand (Streuobstwiese/-weide, Obstbaumreihen)</b>				
Charakteristik:					
	Bearbeiter: Petra Pfeiffer-Vogl				
lfd. Nummer:	<b>171</b>	Fläche: in m <sup>2</sup>	<b>1178</b>	Länge in m:	<b>69</b>
Bestandestyp:	<b>0204 Streuobstbestand (Streuobstwiese/-weide, Obstbaumreihen)</b>				
Charakteristik:					
	Bearbeiter: Petra Pfeiffer-Vogl				
lfd. Nummer:	<b>172</b>	Fläche: in m <sup>2</sup>	<b>573</b>	Länge in m:	<b>64</b>
Bestandestyp:	<b>0201 Kleinstwaldfläche ("Feldgehölz"), Gebüsch oder Baumgruppe unter 1000m<sup>2</sup></b>				
Charakteristik:	Gehölzgruppe gepflanzt und umzäunt mit hauptsächlich Birken und Pappeln				
	Bearbeiter: Petra Pfeiffer-Vogl				
lfd. Nummer:	<b>173</b>	Fläche: in m <sup>2</sup>	<b>1038</b>	Länge in m:	<b>79</b>
Bestandestyp:	<b>0204 Streuobstbestand (Streuobstwiese/-weide, Obstbaumreihen)</b>				
Charakteristik:					
	Bearbeiter: Petra Pfeiffer-Vogl				

lfd. Nummer:	<b>174</b>	Fläche: in m <sup>2</sup>	<b>1066</b>	Länge in m:	<b>100</b>
Bestandestyp:	<b>0204 Streuobstbestand (Streuobstwiese/-weide, Obstbaumreihen)</b>				
Charakteristik:	Bearbeiter: Petra Pfeiffer-Vogl				
lfd. Nummer:	<b>175</b>	Fläche: in m <sup>2</sup>	<b>2110</b>	Länge in m:	<b>95</b>
Bestandestyp:	<b>0204 Streuobstbestand (Streuobstwiese/-weide, Obstbaumreihen)</b>				
Charakteristik:	Bearbeiter: Petra Pfeiffer-Vogl				
lfd. Nummer:	<b>176</b>	Fläche: in m <sup>2</sup>	<b>4349</b>	Länge in m:	<b>223</b>
Bestandestyp:	<b>0204 Streuobstbestand (Streuobstwiese/-weide, Obstbaumreihen)</b>				
Charakteristik:	Bearbeiter: Petra Pfeiffer-Vogl				
lfd. Nummer:	<b>177</b>	Fläche: in m <sup>2</sup>	<b>223</b>	Länge in m:	<b>30</b>
Bestandestyp:	<b>0204 Streuobstbestand (Streuobstwiese/-weide, Obstbaumreihen)</b>				
Charakteristik:	Bearbeiter: Petra Pfeiffer-Vogl				
lfd. Nummer:	<b>178</b>	Fläche: in m <sup>2</sup>	<b>687</b>	Länge in m:	<b>62</b>
Bestandestyp:	<b>0204 Streuobstbestand (Streuobstwiese/-weide, Obstbaumreihen)</b>				
Charakteristik:	Bearbeiter: Petra Pfeiffer-Vogl				
lfd. Nummer:	<b>179</b>	Fläche: in m <sup>2</sup>	<b>440</b>	Länge in m:	<b>40</b>
Bestandestyp:	<b>0401 Stehendes Gewässer</b>				
Charakteristik:	verhältnismäßig naturnaher Teich; stellenweise sind Rohrkolben ( <i>Thypha latifolia</i> ) und Schilf ( <i>Phragmites australis</i> ) vorhanden				
	Bearbeiter: Petra Pfeiffer-Vogl				
lfd. Nummer:	<b>180</b>	Fläche: in m <sup>2</sup>	<b>1407</b>	Länge in m:	<b>124</b>
Bestandestyp:	<b>0104 Laubwald/Laubholzforst</b>				
Charakteristik:	Bearbeiter: Petra Pfeiffer-Vogl				
lfd. Nummer:	<b>181</b>	Fläche: in m <sup>2</sup>	<b>1479</b>	Länge in m:	<b>80</b>
Bestandestyp:	<b>0204 Streuobstbestand (Streuobstwiese/-weide, Obstbaumreihen)</b>				
Charakteristik:	Bearbeiter: Petra Pfeiffer-Vogl				
lfd. Nummer:	<b>182</b>	Fläche: in m <sup>2</sup>	<b>5009</b>	Länge in m:	<b>189</b>
Bestandestyp:	<b>0204 Streuobstbestand (Streuobstwiese/-weide, Obstbaumreihen)</b>				
Charakteristik:	Bearbeiter: Petra Pfeiffer-Vogl				
lfd. Nummer:	<b>183</b>	Fläche: in m <sup>2</sup>	<b>673</b>	Länge in m:	<b>61</b>
Bestandestyp:	<b>0204 Streuobstbestand (Streuobstwiese/-weide, Obstbaumreihen)</b>				
Charakteristik:	Bearbeiter: Petra Pfeiffer-Vogl				
lfd. Nummer:	<b>184</b>	Fläche: in m <sup>2</sup>	<b>1773</b>	Länge in m:	<b>85</b>
Bestandestyp:	<b>0204 Streuobstbestand (Streuobstwiese/-weide, Obstbaumreihen)</b>				
Charakteristik:	Bearbeiter: Petra Pfeiffer-Vogl				
lfd. Nummer:	<b>185</b>	Fläche: in m <sup>2</sup>	<b>2444</b>	Länge in m:	<b>124</b>
Bestandestyp:	<b>0204 Streuobstbestand (Streuobstwiese/-weide, Obstbaumreihen)</b>				
Charakteristik:	Bearbeiter: Petra Pfeiffer-Vogl				



lfd. Nummer:	<b>186</b>	Fläche: in m <sup>2</sup>	<b>2601</b>	Länge in m:	<b>124</b>
Bestandestyp:	<b>0204 Streuobstbestand (Streuobstwiese/-weide, Obstbaumreihen)</b>				
Charakteristik:	Bearbeiter: Petra Pfeiffer-Vogl				
lfd. Nummer:	<b>187</b>	Fläche: in m <sup>2</sup>	<b>717</b>	Länge in m:	<b>66</b>
Bestandestyp:	<b>0204 Streuobstbestand (Streuobstwiese/-weide, Obstbaumreihen)</b>				
Charakteristik:	Bearbeiter: Petra Pfeiffer-Vogl				
lfd. Nummer:	<b>188</b>	Fläche: in m <sup>2</sup>	<b>1296</b>	Länge in m:	<b>80</b>
Bestandestyp:	<b>0204 Streuobstbestand (Streuobstwiese/-weide, Obstbaumreihen)</b>				
Charakteristik:	Bearbeiter: Petra Pfeiffer-Vogl				
lfd. Nummer:	<b>189</b>	Fläche: in m <sup>2</sup>	<b>48044</b>	Länge in m:	<b>527</b>
Bestandestyp:	<b>0602 Abbauflächen geogener Rohstoffe mit aktueller betrieblicher Nutzung</b>				
Charakteristik:	Kies- und Schottergrube Forstinger Bearbeiter: Petra Pfeiffer-Vogl				
lfd. Nummer:	<b>190</b>	Fläche: in m <sup>2</sup>	<b>11967</b>	Länge in m:	<b>256</b>
Bestandestyp:	<b>0306 Neubewaldung/Aufforstung</b>				
Charakteristik:	Bearbeiter: Petra Pfeiffer-Vogl				
lfd. Nummer:	<b>191</b>	Fläche: in m <sup>2</sup>	<b>7293</b>	Länge in m:	<b>174</b>
Bestandestyp:	<b>0103 Laub-Nadel-Mischwald/Laub-Nadelholz-Mischforst</b>				
Charakteristik:	Bearbeiter: Petra Pfeiffer-Vogl				
lfd. Nummer:	<b>192</b>	Fläche: in m <sup>2</sup>	<b>6651</b>	Länge in m:	<b>253</b>
Bestandestyp:	<b>0103 Laub-Nadel-Mischwald/Laub-Nadelholz-Mischforst</b>				
Charakteristik:	Bearbeiter: Petra Pfeiffer-Vogl				
lfd. Nummer:	<b>193</b>	Fläche: in m <sup>2</sup>	<b>52100</b>	Länge in m:	<b>948</b>
Bestandestyp:	<b>0103 Laub-Nadel-Mischwald/Laub-Nadelholz-Mischforst</b>				
Charakteristik:	Bearbeiter: Petra Pfeiffer-Vogl				
lfd. Nummer:	<b>194</b>	Fläche: in m <sup>2</sup>	<b>3891</b>	Länge in m:	<b>250</b>
Bestandestyp:	<b>0204 Streuobstbestand (Streuobstwiese/-weide, Obstbaumreihen)</b>				
Charakteristik:	Bearbeiter: Petra Pfeiffer-Vogl				
lfd. Nummer:	<b>195</b>	Fläche: in m <sup>2</sup>	<b>471</b>	Länge in m:	<b>52</b>
Bestandestyp:	<b>0204 Streuobstbestand (Streuobstwiese/-weide, Obstbaumreihen)</b>				
Charakteristik:	Bearbeiter: Petra Pfeiffer-Vogl				
lfd. Nummer:	<b>196</b>	Fläche: in m <sup>2</sup>	<b>26926</b>	Länge in m:	<b>490</b>
Bestandestyp:	<b>0104 Laubwald/Laubholzforst</b>				
Charakteristik:	Bearbeiter: Petra Pfeiffer-Vogl				
lfd. Nummer:	<b>197</b>	Fläche: in m <sup>2</sup>	<b>9004</b>	Länge in m:	<b>366</b>
Bestandestyp:	<b>0104 Laubwald/Laubholzforst</b>				
Charakteristik:	Bearbeiter: Petra Pfeiffer-Vogl				

lfd. Nummer:	<b>198</b>	Fläche: in m <sup>2</sup>	<b>3711</b>	Länge in m:	<b>204</b>
Bestandestyp:	<b>0102 Nadelwald/Nadelholzforst</b>				
Charakteristik:					
	Bearbeiter: Petra Pfeiffer-Vogl				
lfd. Nummer:	<b>199</b>	Fläche: in m <sup>2</sup>	<b>9452</b>	Länge in m:	<b>224</b>
Bestandestyp:	<b>0102 Nadelwald/Nadelholzforst</b>				
Charakteristik:					
	Bearbeiter: Petra Pfeiffer-Vogl				
lfd. Nummer:	<b>200</b>	Fläche: in m <sup>2</sup>	<b>44623</b>	Länge in m:	<b>485</b>
Bestandestyp:	<b>0602 Abbauflächen geogener Rohstoffe mit aktueller betrieblicher Nutzung</b>				
Charakteristik:	Kies- und Betonwerk Rutnigg				
	Bearbeiter: Petra Pfeiffer-Vogl				
lfd. Nummer:	<b>201</b>	Fläche: in m <sup>2</sup>	<b>684</b>	Länge in m:	<b>104</b>
Bestandestyp:	<b>0201 Kleinstwaldfläche ("Feldgehölz"), Gebüsch oder Baumgruppe unter 1000m<sup>2</sup></b>				
Charakteristik:	Fichtenbestand entlang einer Straßenböschung				
	Bearbeiter: Petra Pfeiffer-Vogl				
lfd. Nummer:	<b>202</b>	Fläche: in m <sup>2</sup>	<b>2106</b>	Länge in m:	<b>117</b>
Bestandestyp:	<b>0306 Neubewaldung/Aufforstung</b>				
Charakteristik:					
	Bearbeiter: Petra Pfeiffer-Vogl				
lfd. Nummer:	<b>203</b>	Fläche: in m <sup>2</sup>	<b>4201</b>	Länge in m:	<b>263</b>
Bestandestyp:	<b>0102 Nadelwald/Nadelholzforst</b>				
Charakteristik:					
	Bearbeiter: Petra Pfeiffer-Vogl				
lfd. Nummer:	<b>204</b>	Fläche: in m <sup>2</sup>	<b>2785</b>	Länge in m:	<b>213</b>
Bestandestyp:	<b>0203 Heckenzug</b>				
Charakteristik:					
	Bearbeiter: Petra Pfeiffer-Vogl				
lfd. Nummer:	<b>205</b>	Fläche: in m <sup>2</sup>	<b>574</b>	Länge in m:	<b>52</b>
Bestandestyp:	<b>0306 Neubewaldung/Aufforstung</b>				
Charakteristik:					
	Bearbeiter: Petra Pfeiffer-Vogl				
lfd. Nummer:	<b>206</b>	Fläche: in m <sup>2</sup>	<b>1409</b>	Länge in m:	<b>77</b>
Bestandestyp:	<b>0204 Streuobstbestand (Streuobstwiese/-weide, Obstbaumreihen)</b>				
Charakteristik:					
	Bearbeiter: Petra Pfeiffer-Vogl				
lfd. Nummer:	<b>207</b>	Fläche: in m <sup>2</sup>	<b>3138</b>	Länge in m:	<b>135</b>
Bestandestyp:	<b>0102 Nadelwald/Nadelholzforst</b>				
Charakteristik:					
	Bearbeiter: Petra Pfeiffer-Vogl				
lfd. Nummer:	<b>208</b>	Fläche: in m <sup>2</sup>	<b>4106</b>	Länge in m:	<b>142</b>
Bestandestyp:	<b>0104 Laubwald/Laubholzforst</b>				
Charakteristik:					
	Bearbeiter: Petra Pfeiffer-Vogl				
lfd. Nummer:	<b>209</b>	Fläche: in m <sup>2</sup>	<b>14819</b>	Länge in m:	<b>250</b>
Bestandestyp:	<b>0104 Laubwald/Laubholzforst</b>				
Charakteristik:					
	Bearbeiter: Petra Pfeiffer-Vogl				

lfd. Nummer:	<b>210</b>	Fläche: in m <sup>2</sup>	<b>5376</b>	Länge in m:	<b>278</b>
Bestandestyp:	<b>0102 Nadelwald/Nadelholzforst</b>				
Charakteristik:					
	Bearbeiter: Petra Pfeiffer-Vogl				
lfd. Nummer:	<b>211</b>	Fläche: in m <sup>2</sup>	<b>14143</b>	Länge in m:	<b>418</b>
Bestandestyp:	<b>0104 Laubwald/Laubholzforst</b>				
Charakteristik:					
	Bearbeiter: Petra Pfeiffer-Vogl				
lfd. Nummer:	<b>212</b>	Fläche: in m <sup>2</sup>	<b>180183</b>	Länge in m:	<b>1175</b>
Bestandestyp:	<b>0103 Laub-Nadel-Mischwald/Laub-Nadelholz-Mischforst</b>				
Charakteristik:					
	Bearbeiter: Petra Pfeiffer-Vogl				
lfd. Nummer:	<b>213</b>	Fläche: in m <sup>2</sup>	<b>461907</b>	Länge in m:	<b>8582</b>
Bestandestyp:	<b>0402 Fließendes Gewässer</b>				
Charakteristik:	Traunfluss; die Traun bildet die westliche Gemeindegrenze von Roitham und fließt von Süden Richtung Norden; das enge Trauntal, das bis zu 50m eingetieft ist, ist durch steile Hänge gekennzeichnet; der Verlauf ist stark pendelnd bis stellenweise mäandrierend; die Hänge sind zum Großteil bewaldet; so sind auch durchgehend Ufergehölze vorhanden; entlang der Traun im Bereich der Gemeinde Roitham sind drei Kraftwerke vorhanden; auf rund 800m ausgehend von der südlichen Gemeindegrenze ist die Traun durch das Kraftwerk bei Viecht (flussauf Traunfallbrücke) eingestaut; der Fluss ist hier durch kleine bewaldete Inseln charakterisiert; die Breite des Flusses liegt zwischen 35-70m; rund 200m flussab dieser Wehranlage ist die Traun wieder aufgestaut (Ausleitungskraftwerk); hier befindet sich auch der Traunfall (Restwasserstrecke), der durch eine enge, steilabfallende Schlucht mit großen Steinblöcken charakterisiert ist; weiter flussab liegen die Flussbreiten zwischen 50 und 70m. Die Traun zeigt sich hier als natunahes Flusstal (Natura 2000-Gebiet Unteres Trauntal); im Bereich der nördlichen Gemeindegrenze liegt die dritte Wehranlage. (ep_ID : 40715008, 40715009)				
	Bearbeiter: Petra Pfeiffer-Vogl				
lfd. Nummer:	<b>214</b>	Fläche: in m <sup>2</sup>	<b>2580</b>	Länge in m:	<b>101</b>
Bestandestyp:	<b>0104 Laubwald/Laubholzforst</b>				
Charakteristik:					
	Bearbeiter: Petra Pfeiffer-Vogl				
lfd. Nummer:	<b>215</b>	Fläche: in m <sup>2</sup>	<b>6147</b>	Länge in m:	<b>528</b>
Bestandestyp:	<b>0202 Uferbegleitgehölz</b>				
Charakteristik:	Uferbegleitgehölze der Traun; durchgehend Ufergehölze vorhanden; an sehr steilen Uferhängen teilweise etwas lückig aufgrund der ungünstigen Standortverhältnisse; unter anderem kommen Arten wie Eschen, Eichen, Linden und zum Teil auch Fichten vor; in der Strauchschicht finden sich z.B. Hasel und Schwarzer Holunder; (ep_ID: 40715008, 40715009)				
	Bearbeiter: Petra Pfeiffer-Vogl				
lfd. Nummer:	<b>216</b>	Fläche: in m <sup>2</sup>	<b>8489</b>	Länge in m:	<b>378</b>
Bestandestyp:	<b>0104 Laubwald/Laubholzforst</b>				
Charakteristik:					
	Bearbeiter: Petra Pfeiffer-Vogl				
lfd. Nummer:	<b>217</b>	Fläche: in m <sup>2</sup>	<b>21161</b>	Länge in m:	<b>285</b>
Bestandestyp:	<b>0104 Laubwald/Laubholzforst</b>				
Charakteristik:					
	Bearbeiter: Petra Pfeiffer-Vogl				
lfd. Nummer:	<b>218</b>	Fläche: in m <sup>2</sup>	<b>11551</b>	Länge in m:	<b>756</b>
Bestandestyp:	<b>0102 Nadelwald/Nadelholzforst</b>				
Charakteristik:					
	Bearbeiter: Petra Pfeiffer-Vogl				
lfd. Nummer:	<b>219</b>	Fläche: in m <sup>2</sup>	<b>18324</b>	Länge in m:	<b>343</b>
Bestandestyp:	<b>0104 Laubwald/Laubholzforst</b>				
Charakteristik:					
	Bearbeiter: Petra Pfeiffer-Vogl				

lfd. Nummer:	<b>220</b>	Fläche: in m <sup>2</sup>	<b>1790</b>	Länge in m:	<b>133</b>
Bestandestyp:	<b>0204 Streuobstbestand (Streuobstwiese/-weide, Obstbaumreihen)</b>				
Charakteristik:					
	Bearbeiter: Petra Pfeiffer-Vogl				
lfd. Nummer:	<b>221</b>	Fläche: in m <sup>2</sup>	<b>830</b>	Länge in m:	<b>80</b>
Bestandestyp:	<b>0204 Streuobstbestand (Streuobstwiese/-weide, Obstbaumreihen)</b>				
Charakteristik:					
	Bearbeiter: Petra Pfeiffer-Vogl				
lfd. Nummer:	<b>222</b>	Fläche: in m <sup>2</sup>	<b>1801</b>	Länge in m:	<b>96</b>
Bestandestyp:	<b>0204 Streuobstbestand (Streuobstwiese/-weide, Obstbaumreihen)</b>				
Charakteristik:					
	Bearbeiter: Petra Pfeiffer-Vogl				
lfd. Nummer:	<b>223</b>	Fläche: in m <sup>2</sup>	<b>9508</b>	Länge in m:	<b>195</b>
Bestandestyp:	<b>0310 Grünland-Sondernutzung</b>				
Charakteristik:	Fußballplatz				
	Bearbeiter: Petra Pfeiffer-Vogl				
lfd. Nummer:	<b>224</b>	Fläche: in m <sup>2</sup>	<b>3260</b>	Länge in m:	<b>198</b>
Bestandestyp:	<b>0102 Nadelwald/Nadelholzforst</b>				
Charakteristik:					
	Bearbeiter: Petra Pfeiffer-Vogl				
lfd. Nummer:	<b>225</b>	Fläche: in m <sup>2</sup>	<b>9109</b>	Länge in m:	<b>243</b>
Bestandestyp:	<b>0103 Laub-Nadel-Mischwald/Laub-Nadelholz-Mischforst</b>				
Charakteristik:					
	Bearbeiter: Petra Pfeiffer-Vogl				
lfd. Nummer:	<b>226</b>	Fläche: in m <sup>2</sup>	<b>11782</b>	Länge in m:	<b>857</b>
Bestandestyp:	<b>0104 Laubwald/Laubholzforst</b>				
Charakteristik:					
	Bearbeiter: Petra Pfeiffer-Vogl				
lfd. Nummer:	<b>227</b>	Fläche: in m <sup>2</sup>	<b>6889</b>	Länge in m:	<b>352</b>
Bestandestyp:	<b>0104 Laubwald/Laubholzforst</b>				
Charakteristik:					
	Bearbeiter: Petra Pfeiffer-Vogl				
lfd. Nummer:	<b>228</b>	Fläche: in m <sup>2</sup>	<b>4781</b>	Länge in m:	<b>156</b>
Bestandestyp:	<b>0103 Laub-Nadel-Mischwald/Laub-Nadelholz-Mischforst</b>				
Charakteristik:					
	Bearbeiter: Petra Pfeiffer-Vogl				
lfd. Nummer:	<b>229</b>	Fläche: in m <sup>2</sup>	<b>2464</b>	Länge in m:	<b>221</b>
Bestandestyp:	<b>0104 Laubwald/Laubholzforst</b>				
Charakteristik:					
	Bearbeiter: Petra Pfeiffer-Vogl				
lfd. Nummer:	<b>230</b>	Fläche: in m <sup>2</sup>	<b>4292</b>	Länge in m:	<b>365</b>
Bestandestyp:	<b>0104 Laubwald/Laubholzforst</b>				
Charakteristik:					
	Bearbeiter: Petra Pfeiffer-Vogl				
lfd. Nummer:	<b>231</b>	Fläche: in m <sup>2</sup>	<b>4899</b>	Länge in m:	<b>310</b>
Bestandestyp:	<b>0104 Laubwald/Laubholzforst</b>				
Charakteristik:					
	Bearbeiter: Petra Pfeiffer-Vogl				

lfd. Nummer:	<b>232</b>	Fläche: in m <sup>2</sup>	<b>657</b>	Länge in m:	<b>103</b>
Bestandestyp:	<b>030802 Mesophile, "bunte" Fettwiese und die meisten Magerrasen, -weiden</b>				
Charakteristik:	extensive Böschung an der A1				
	Bearbeiter: Petra Pfeiffer-Vogl				
lfd. Nummer:	<b>233</b>	Fläche: in m <sup>2</sup>	<b>1086</b>	Länge in m:	<b>97</b>
Bestandestyp:	<b>0104 Laubwald/Laubholzforst</b>				
Charakteristik:					
	Bearbeiter: Petra Pfeiffer-Vogl				
lfd. Nummer:	<b>234</b>	Fläche: in m <sup>2</sup>	<b>1069</b>	Länge in m:	<b>107</b>
Bestandestyp:	<b>0104 Laubwald/Laubholzforst</b>				
Charakteristik:					
	Bearbeiter: Petra Pfeiffer-Vogl				
lfd. Nummer:	<b>235</b>	Fläche: in m <sup>2</sup>	<b>733</b>	Länge in m:	<b>119</b>
Bestandestyp:	<b>030802 Mesophile, "bunte" Fettwiese und die meisten Magerrasen, -weiden</b>				
Charakteristik:	extensive Böschung an der A1				
	Bearbeiter: Petra Pfeiffer-Vogl				
lfd. Nummer:	<b>236</b>	Fläche: in m <sup>2</sup>	<b>6085</b>	Länge in m:	<b>487</b>
Bestandestyp:	<b>0104 Laubwald/Laubholzforst</b>				
Charakteristik:					
	Bearbeiter: Petra Pfeiffer-Vogl				
lfd. Nummer:	<b>237</b>	Fläche: in m <sup>2</sup>	<b>485</b>	Länge in m:	<b>61</b>
Bestandestyp:	<b>0201 Kleinstwaldfläche ("Feldgehölz"), Gebüsch oder Baumgruppe unter 1000m<sup>2</sup></b>				
Charakteristik:	Laubgehölzgruppe im intensiven Grünland				
	Bearbeiter: Petra Pfeiffer-Vogl				
lfd. Nummer:	<b>238</b>	Fläche: in m <sup>2</sup>	<b>792</b>	Länge in m:	<b>59</b>
Bestandestyp:	<b>0204 Streuobstbestand (Streuobstwiese/-weide, Obstbaumreihen)</b>				
Charakteristik:					
	Bearbeiter: Petra Pfeiffer-Vogl				
lfd. Nummer:	<b>239</b>	Fläche: in m <sup>2</sup>	<b>623</b>	Länge in m:	<b>56</b>
Bestandestyp:	<b>0204 Streuobstbestand (Streuobstwiese/-weide, Obstbaumreihen)</b>				
Charakteristik:					
	Bearbeiter: Petra Pfeiffer-Vogl				
lfd. Nummer:	<b>240</b>	Fläche: in m <sup>2</sup>	<b>131</b>	Länge in m:	<b>23</b>
Bestandestyp:	<b>0204 Streuobstbestand (Streuobstwiese/-weide, Obstbaumreihen)</b>				
Charakteristik:					
	Bearbeiter: Petra Pfeiffer-Vogl				
lfd. Nummer:	<b>241</b>	Fläche: in m <sup>2</sup>	<b>794</b>	Länge in m:	<b>61</b>
Bestandestyp:	<b>0204 Streuobstbestand (Streuobstwiese/-weide, Obstbaumreihen)</b>				
Charakteristik:					
	Bearbeiter: Petra Pfeiffer-Vogl				
lfd. Nummer:	<b>242</b>	Fläche: in m <sup>2</sup>	<b>1945</b>	Länge in m:	<b>91</b>
Bestandestyp:	<b>0204 Streuobstbestand (Streuobstwiese/-weide, Obstbaumreihen)</b>				
Charakteristik:					
	Bearbeiter: Petra Pfeiffer-Vogl				
lfd. Nummer:	<b>243</b>	Fläche: in m <sup>2</sup>	<b>852</b>	Länge in m:	<b>66</b>
Bestandestyp:	<b>0204 Streuobstbestand (Streuobstwiese/-weide, Obstbaumreihen)</b>				
Charakteristik:					
	Bearbeiter: Petra Pfeiffer-Vogl				

lfd. Nummer:	<b>244</b>	Fläche: in m <sup>2</sup>	<b>1722</b>	Länge in m:	<b>107</b>
Bestandestyp:	<b>0204 Streuobstbestand (Streuobstwiese/-weide, Obstbaumreihen)</b>				
Charakteristik:	Bearbeiter: Petra Pfeiffer-Vogl				
lfd. Nummer:	<b>245</b>	Fläche: in m <sup>2</sup>	<b>208</b>	Länge in m:	<b>29</b>
Bestandestyp:	<b>0204 Streuobstbestand (Streuobstwiese/-weide, Obstbaumreihen)</b>				
Charakteristik:	Bearbeiter: Petra Pfeiffer-Vogl				
lfd. Nummer:	<b>246</b>	Fläche: in m <sup>2</sup>	<b>2454</b>	Länge in m:	<b>170</b>
Bestandestyp:	<b>0204 Streuobstbestand (Streuobstwiese/-weide, Obstbaumreihen)</b>				
Charakteristik:	Bearbeiter: Petra Pfeiffer-Vogl				
lfd. Nummer:	<b>247</b>	Fläche: in m <sup>2</sup>	<b>37021</b>	Länge in m:	<b>608</b>
Bestandestyp:	<b>0104 Laubwald/Laubholzforst</b>				
Charakteristik:	Bearbeiter: Petra Pfeiffer-Vogl				
lfd. Nummer:	<b>248</b>	Fläche: in m <sup>2</sup>	<b>1506</b>	Länge in m:	<b>96</b>
Bestandestyp:	<b>0204 Streuobstbestand (Streuobstwiese/-weide, Obstbaumreihen)</b>				
Charakteristik:	Bearbeiter: Petra Pfeiffer-Vogl				
lfd. Nummer:	<b>249</b>	Fläche: in m <sup>2</sup>	<b>558</b>	Länge in m:	<b>50</b>
Bestandestyp:	<b>0204 Streuobstbestand (Streuobstwiese/-weide, Obstbaumreihen)</b>				
Charakteristik:	Bearbeiter: Petra Pfeiffer-Vogl				
lfd. Nummer:	<b>250</b>	Fläche: in m <sup>2</sup>	<b>693</b>	Länge in m:	<b>64</b>
Bestandestyp:	<b>0204 Streuobstbestand (Streuobstwiese/-weide, Obstbaumreihen)</b>				
Charakteristik:	Bearbeiter: Petra Pfeiffer-Vogl				
lfd. Nummer:	<b>251</b>	Fläche: in m <sup>2</sup>	<b>1107</b>	Länge in m:	<b>81</b>
Bestandestyp:	<b>0204 Streuobstbestand (Streuobstwiese/-weide, Obstbaumreihen)</b>				
Charakteristik:	Bearbeiter: Petra Pfeiffer-Vogl				
lfd. Nummer:	<b>252</b>	Fläche: in m <sup>2</sup>	<b>57</b>	Länge in m:	<b>15</b>
Bestandestyp:	<b>0401 Stehendes Gewässer</b>				
Charakteristik:	Teich mit naturfernem Erscheinungsbild Bearbeiter: Petra Pfeiffer-Vogl				
lfd. Nummer:	<b>253</b>	Fläche: in m <sup>2</sup>	<b>118</b>	Länge in m:	<b>21</b>
Bestandestyp:	<b>0401 Stehendes Gewässer</b>				
Charakteristik:	Teich in einem Laubwald Bearbeiter: Petra Pfeiffer-Vogl				
lfd. Nummer:	<b>254</b>	Fläche: in m <sup>2</sup>	<b>1322</b>	Länge in m:	<b>97</b>
Bestandestyp:	<b>0104 Laubwald/Laubholzforst</b>				
Charakteristik:	Bearbeiter: Petra Pfeiffer-Vogl				
lfd. Nummer:	<b>255</b>	Fläche: in m <sup>2</sup>	<b>921</b>	Länge in m:	<b>60</b>
Bestandestyp:	<b>0204 Streuobstbestand (Streuobstwiese/-weide, Obstbaumreihen)</b>				
Charakteristik:	Bearbeiter: Petra Pfeiffer-Vogl				



lfd. Nummer:	<b>256</b>	Fläche: in m <sup>2</sup>	<b>837</b>	Länge in m:	<b>71</b>
Bestandestyp:	<b>0204 Streuobstbestand (Streuobstwiese/-weide, Obstbaumreihen)</b>				
Charakteristik:	Bearbeiter: Petra Pfeiffer-Vogl				
lfd. Nummer:	<b>257</b>	Fläche: in m <sup>2</sup>	<b>510</b>	Länge in m:	<b>51</b>
Bestandestyp:	<b>0203 Heckenzug</b>				
Charakteristik:	Bearbeiter: Petra Pfeiffer-Vogl				
lfd. Nummer:	<b>258</b>	Fläche: in m <sup>2</sup>	<b>2984</b>	Länge in m:	<b>122</b>
Bestandestyp:	<b>0204 Streuobstbestand (Streuobstwiese/-weide, Obstbaumreihen)</b>				
Charakteristik:	Bearbeiter: Petra Pfeiffer-Vogl				
lfd. Nummer:	<b>259</b>	Fläche: in m <sup>2</sup>	<b>1126</b>	Länge in m:	<b>82</b>
Bestandestyp:	<b>0204 Streuobstbestand (Streuobstwiese/-weide, Obstbaumreihen)</b>				
Charakteristik:	Bearbeiter: Petra Pfeiffer-Vogl				
lfd. Nummer:	<b>260</b>	Fläche: in m <sup>2</sup>	<b>825</b>	Länge in m:	<b>57</b>
Bestandestyp:	<b>0204 Streuobstbestand (Streuobstwiese/-weide, Obstbaumreihen)</b>				
Charakteristik:	Bearbeiter: Petra Pfeiffer-Vogl				
lfd. Nummer:	<b>261</b>	Fläche: in m <sup>2</sup>	<b>2014</b>	Länge in m:	<b>101</b>
Bestandestyp:	<b>0204 Streuobstbestand (Streuobstwiese/-weide, Obstbaumreihen)</b>				
Charakteristik:	Bearbeiter: Petra Pfeiffer-Vogl				
lfd. Nummer:	<b>262</b>	Fläche: in m <sup>2</sup>	<b>1247</b>	Länge in m:	<b>80</b>
Bestandestyp:	<b>0204 Streuobstbestand (Streuobstwiese/-weide, Obstbaumreihen)</b>				
Charakteristik:	Bearbeiter: Petra Pfeiffer-Vogl				
lfd. Nummer:	<b>263</b>	Fläche: in m <sup>2</sup>	<b>25</b>	Länge in m:	<b>10</b>
Bestandestyp:	<b>0401 Stehendes Gewässer</b>				
Charakteristik:	Teich; naturfern; starkes Vorkommen der Kleinen Wasserlinse (Lemna minor)				
	Bearbeiter: Petra Pfeiffer-Vogl				
lfd. Nummer:	<b>264</b>	Fläche: in m <sup>2</sup>	<b>276</b>	Länge in m:	<b>34</b>
Bestandestyp:	<b>0204 Streuobstbestand (Streuobstwiese/-weide, Obstbaumreihen)</b>				
Charakteristik:	Bearbeiter: Petra Pfeiffer-Vogl				
lfd. Nummer:	<b>265</b>	Fläche: in m <sup>2</sup>	<b>617</b>	Länge in m:	<b>62</b>
Bestandestyp:	<b>0204 Streuobstbestand (Streuobstwiese/-weide, Obstbaumreihen)</b>				
Charakteristik:	Bearbeiter: Petra Pfeiffer-Vogl				
lfd. Nummer:	<b>266</b>	Fläche: in m <sup>2</sup>	<b>2499</b>	Länge in m:	<b>100</b>
Bestandestyp:	<b>0204 Streuobstbestand (Streuobstwiese/-weide, Obstbaumreihen)</b>				
Charakteristik:	Bearbeiter: Petra Pfeiffer-Vogl				
lfd. Nummer:	<b>267</b>	Fläche: in m <sup>2</sup>	<b>1613</b>	Länge in m:	<b>88</b>
Bestandestyp:	<b>0204 Streuobstbestand (Streuobstwiese/-weide, Obstbaumreihen)</b>				
Charakteristik:	Bearbeiter: Petra Pfeiffer-Vogl				

lfd. Nummer:	<b>268</b>	Fläche: in m <sup>2</sup>	<b>1270</b>	Länge in m:	<b>80</b>
Bestandestyp:	<b>0204 Streuobstbestand (Streuobstwiese/-weide, Obstbaumreihen)</b>				
Charakteristik:					
	Bearbeiter: Petra Pfeiffer-Vogl				
lfd. Nummer:	<b>269</b>	Fläche: in m <sup>2</sup>	<b>251</b>	Länge in m:	<b>32</b>
Bestandestyp:	<b>0204 Streuobstbestand (Streuobstwiese/-weide, Obstbaumreihen)</b>				
Charakteristik:					
	Bearbeiter: Petra Pfeiffer-Vogl				
lfd. Nummer:	<b>270</b>	Fläche: in m <sup>2</sup>	<b>101</b>	Länge in m:	<b>21</b>
Bestandestyp:	<b>0401 Stehendes Gewässer</b>				
Charakteristik:	Teich mit naturfernem Erscheinungsbild				
	Bearbeiter: Petra Pfeiffer-Vogl				
lfd. Nummer:	<b>271</b>	Fläche: in m <sup>2</sup>	<b>1910</b>	Länge in m:	<b>107</b>
Bestandestyp:	<b>0204 Streuobstbestand (Streuobstwiese/-weide, Obstbaumreihen)</b>				
Charakteristik:					
	Bearbeiter: Petra Pfeiffer-Vogl				
lfd. Nummer:	<b>272</b>	Fläche: in m <sup>2</sup>	<b>3409</b>	Länge in m:	<b>217</b>
Bestandestyp:	<b>0204 Streuobstbestand (Streuobstwiese/-weide, Obstbaumreihen)</b>				
Charakteristik:					
	Bearbeiter: Petra Pfeiffer-Vogl				
lfd. Nummer:	<b>273</b>	Fläche: in m <sup>2</sup>	<b>279</b>	Länge in m:	<b>34</b>
Bestandestyp:	<b>0204 Streuobstbestand (Streuobstwiese/-weide, Obstbaumreihen)</b>				
Charakteristik:					
	Bearbeiter: Petra Pfeiffer-Vogl				
lfd. Nummer:	<b>274</b>	Fläche: in m <sup>2</sup>	<b>548</b>	Länge in m:	<b>48</b>
Bestandestyp:	<b>0204 Streuobstbestand (Streuobstwiese/-weide, Obstbaumreihen)</b>				
Charakteristik:					
	Bearbeiter: Petra Pfeiffer-Vogl				
lfd. Nummer:	<b>275</b>	Fläche: in m <sup>2</sup>	<b>201</b>	Länge in m:	<b>32</b>
Bestandestyp:	<b>0204 Streuobstbestand (Streuobstwiese/-weide, Obstbaumreihen)</b>				
Charakteristik:					
	Bearbeiter: Petra Pfeiffer-Vogl				
lfd. Nummer:	<b>276</b>	Fläche: in m <sup>2</sup>	<b>683</b>	Länge in m:	<b>51</b>
Bestandestyp:	<b>0204 Streuobstbestand (Streuobstwiese/-weide, Obstbaumreihen)</b>				
Charakteristik:					
	Bearbeiter: Petra Pfeiffer-Vogl				
lfd. Nummer:	<b>277</b>	Fläche: in m <sup>2</sup>	<b>3850</b>	Länge in m:	<b>263</b>
Bestandestyp:	<b>0102 Nadelwald/Nadelholzforst</b>				
Charakteristik:					
	Bearbeiter: Petra Pfeiffer-Vogl				
lfd. Nummer:	<b>278</b>	Fläche: in m <sup>2</sup>	<b>2395</b>	Länge in m:	<b>225</b>
Bestandestyp:	<b>0104 Laubwald/Laubholzforst</b>				
Charakteristik:					
	Bearbeiter: Petra Pfeiffer-Vogl				
lfd. Nummer:	<b>279</b>	Fläche: in m <sup>2</sup>	<b>40501</b>	Länge in m:	<b>463</b>
Bestandestyp:	<b>0102 Nadelwald/Nadelholzforst</b>				
Charakteristik:					
	Bearbeiter: Petra Pfeiffer-Vogl				

lfd. Nummer:	<b>280</b>	Fläche: in m <sup>2</sup>	<b>1016</b>	Länge in m:	<b>73</b>
Bestandestyp:	<b>0103 Laub-Nadel-Mischwald/Laub-Nadelholz-Mischforst</b>				
Charakteristik:	Bearbeiter: Petra Pfeiffer-Vogl				
lfd. Nummer:	<b>281</b>	Fläche: in m <sup>2</sup>	<b>3870</b>	Länge in m:	<b>131</b>
Bestandestyp:	<b>0306 Neubewaldung/Aufforstung</b>				
Charakteristik:	Bearbeiter: Petra Pfeiffer-Vogl				
lfd. Nummer:	<b>282</b>	Fläche: in m <sup>2</sup>	<b>11712</b>	Länge in m:	<b>285</b>
Bestandestyp:	<b>0103 Laub-Nadel-Mischwald/Laub-Nadelholz-Mischforst</b>				
Charakteristik:	Bearbeiter: Petra Pfeiffer-Vogl				
lfd. Nummer:	<b>283</b>	Fläche: in m <sup>2</sup>	<b>4543</b>	Länge in m:	<b>170</b>
Bestandestyp:	<b>0103 Laub-Nadel-Mischwald/Laub-Nadelholz-Mischforst</b>				
Charakteristik:	Bearbeiter: Petra Pfeiffer-Vogl				
lfd. Nummer:	<b>284</b>	Fläche: in m <sup>2</sup>	<b>19251</b>	Länge in m:	<b>385</b>
Bestandestyp:	<b>0204 Streuobstbestand (Streuobstwiese/-weide, Obstbaumreihen)</b>				
Charakteristik:	Bearbeiter: Petra Pfeiffer-Vogl				
lfd. Nummer:	<b>285</b>	Fläche: in m <sup>2</sup>	<b>960</b>	Länge in m:	<b>66</b>
Bestandestyp:	<b>0204 Streuobstbestand (Streuobstwiese/-weide, Obstbaumreihen)</b>				
Charakteristik:	Bearbeiter: Petra Pfeiffer-Vogl				
lfd. Nummer:	<b>286</b>	Fläche: in m <sup>2</sup>	<b>877</b>	Länge in m:	<b>60</b>
Bestandestyp:	<b>0204 Streuobstbestand (Streuobstwiese/-weide, Obstbaumreihen)</b>				
Charakteristik:	Bearbeiter: Petra Pfeiffer-Vogl				
lfd. Nummer:	<b>287</b>	Fläche: in m <sup>2</sup>	<b>5369</b>	Länge in m:	<b>168</b>
Bestandestyp:	<b>0104 Laubwald/Laubholzforst</b>				
Charakteristik:	Bearbeiter: Petra Pfeiffer-Vogl				
lfd. Nummer:	<b>288</b>	Fläche: in m <sup>2</sup>	<b>823</b>	Länge in m:	<b>63</b>
Bestandestyp:	<b>0104 Laubwald/Laubholzforst</b>				
Charakteristik:	Bearbeiter: Petra Pfeiffer-Vogl				
lfd. Nummer:	<b>289</b>	Fläche: in m <sup>2</sup>	<b>24236</b>	Länge in m:	<b>858</b>
Bestandestyp:	<b>0103 Laub-Nadel-Mischwald/Laub-Nadelholz-Mischforst</b>				
Charakteristik:	Bearbeiter: Petra Pfeiffer-Vogl				
lfd. Nummer:	<b>290</b>	Fläche: in m <sup>2</sup>	<b>2295</b>	Länge in m:	<b>113</b>
Bestandestyp:	<b>0102 Nadelwald/Nadelholzforst</b>				
Charakteristik:	Bearbeiter: Petra Pfeiffer-Vogl				
lfd. Nummer:	<b>291</b>	Fläche: in m <sup>2</sup>	<b>17133</b>	Länge in m:	<b>288</b>
Bestandestyp:	<b>0102 Nadelwald/Nadelholzforst</b>				
Charakteristik:	Bearbeiter: Petra Pfeiffer-Vogl				

lfd. Nummer:	<b>292</b>	Fläche: in m <sup>2</sup>	<b>4558</b>	Länge in m:	<b>149</b>
Bestandestyp:	<b>0306 Neubewaldung/Aufforstung</b>				
Charakteristik:					
	Bearbeiter: Petra Pfeiffer-Vogl				
lfd. Nummer:	<b>293</b>	Fläche: in m <sup>2</sup>	<b>15207</b>	Länge in m:	<b>287</b>
Bestandestyp:	<b>0102 Nadelwald/Nadelholzforst</b>				
Charakteristik:					
	Bearbeiter: Petra Pfeiffer-Vogl				
lfd. Nummer:	<b>294</b>	Fläche: in m <sup>2</sup>	<b>3024</b>	Länge in m:	<b>118</b>
Bestandestyp:	<b>0204 Streuobstbestand (Streuobstwiese/-weide, Obstbaumreihen)</b>				
Charakteristik:					
	Bearbeiter: Petra Pfeiffer-Vogl				
lfd. Nummer:	<b>295</b>	Fläche: in m <sup>2</sup>	<b>4107</b>	Länge in m:	<b>140</b>
Bestandestyp:	<b>0204 Streuobstbestand (Streuobstwiese/-weide, Obstbaumreihen)</b>				
Charakteristik:					
	Bearbeiter: Petra Pfeiffer-Vogl				
lfd. Nummer:	<b>296</b>	Fläche: in m <sup>2</sup>	<b>1672</b>	Länge in m:	<b>111</b>
Bestandestyp:	<b>0104 Laubwald/Laubholzforst</b>				
Charakteristik:					
	Bearbeiter: Petra Pfeiffer-Vogl				
lfd. Nummer:	<b>297</b>	Fläche: in m <sup>2</sup>	<b>1218</b>	Länge in m:	<b>78</b>
Bestandestyp:	<b>0204 Streuobstbestand (Streuobstwiese/-weide, Obstbaumreihen)</b>				
Charakteristik:					
	Bearbeiter: Petra Pfeiffer-Vogl				
lfd. Nummer:	<b>298</b>	Fläche: in m <sup>2</sup>	<b>669</b>	Länge in m:	<b>64</b>
Bestandestyp:	<b>0401 Stehendes Gewässer</b>				
Charakteristik:	Teich mit naturfernem Erscheinungsbild				
	Bearbeiter: Petra Pfeiffer-Vogl				
lfd. Nummer:	<b>299</b>	Fläche: in m <sup>2</sup>	<b>1183</b>	Länge in m:	<b>72</b>
Bestandestyp:	<b>0204 Streuobstbestand (Streuobstwiese/-weide, Obstbaumreihen)</b>				
Charakteristik:					
	Bearbeiter: Petra Pfeiffer-Vogl				
lfd. Nummer:	<b>300</b>	Fläche: in m <sup>2</sup>	<b>11588</b>	Länge in m:	<b>319</b>
Bestandestyp:	<b>0204 Streuobstbestand (Streuobstwiese/-weide, Obstbaumreihen)</b>				
Charakteristik:					
	Bearbeiter: Petra Pfeiffer-Vogl				
lfd. Nummer:	<b>301</b>	Fläche: in m <sup>2</sup>	<b>2598</b>	Länge in m:	<b>120</b>
Bestandestyp:	<b>0204 Streuobstbestand (Streuobstwiese/-weide, Obstbaumreihen)</b>				
Charakteristik:					
	Bearbeiter: Petra Pfeiffer-Vogl				
lfd. Nummer:	<b>302</b>	Fläche: in m <sup>2</sup>	<b>2322</b>	Länge in m:	<b>135</b>
Bestandestyp:	<b>0204 Streuobstbestand (Streuobstwiese/-weide, Obstbaumreihen)</b>				
Charakteristik:					
	Bearbeiter: Petra Pfeiffer-Vogl				
lfd. Nummer:	<b>303</b>	Fläche: in m <sup>2</sup>	<b>1420</b>	Länge in m:	<b>77</b>
Bestandestyp:	<b>0204 Streuobstbestand (Streuobstwiese/-weide, Obstbaumreihen)</b>				
Charakteristik:					
	Bearbeiter: Petra Pfeiffer-Vogl				

lfd. Nummer:	<b>304</b>	Fläche: in m <sup>2</sup>	<b>4868</b>	Länge in m:	<b>163</b>
Bestandestyp:	<b>0204 Streuobstbestand (Streuobstwiese/-weide, Obstbaumreihen)</b>				
Charakteristik:	Bearbeiter: Petra Pfeiffer-Vogl				
lfd. Nummer:	<b>305</b>	Fläche: in m <sup>2</sup>	<b>4388</b>	Länge in m:	<b>192</b>
Bestandestyp:	<b>0204 Streuobstbestand (Streuobstwiese/-weide, Obstbaumreihen)</b>				
Charakteristik:	Bearbeiter: Petra Pfeiffer-Vogl				
lfd. Nummer:	<b>306</b>	Fläche: in m <sup>2</sup>	<b>1075</b>	Länge in m:	<b>67</b>
Bestandestyp:	<b>0204 Streuobstbestand (Streuobstwiese/-weide, Obstbaumreihen)</b>				
Charakteristik:	Bearbeiter: Petra Pfeiffer-Vogl				
lfd. Nummer:	<b>307</b>	Fläche: in m <sup>2</sup>	<b>5184</b>	Länge in m:	<b>252</b>
Bestandestyp:	<b>0104 Laubwald/Laubholzforst</b>				
Charakteristik:	Bearbeiter: Petra Pfeiffer-Vogl				
lfd. Nummer:	<b>308</b>	Fläche: in m <sup>2</sup>	<b>5743</b>	Länge in m:	<b>167</b>
Bestandestyp:	<b>0103 Laub-Nadel-Mischwald/Laub-Nadelholz-Mischforst</b>				
Charakteristik:	Bearbeiter: Petra Pfeiffer-Vogl				
lfd. Nummer:	<b>309</b>	Fläche: in m <sup>2</sup>	<b>10230</b>	Länge in m:	<b>281</b>
Bestandestyp:	<b>0102 Nadelwald/Nadelholzforst</b>				
Charakteristik:	Bearbeiter: Petra Pfeiffer-Vogl				
lfd. Nummer:	<b>310</b>	Fläche: in m <sup>2</sup>	<b>14830</b>	Länge in m:	<b>296</b>
Bestandestyp:	<b>0102 Nadelwald/Nadelholzforst</b>				
Charakteristik:	Bearbeiter: Petra Pfeiffer-Vogl				
lfd. Nummer:	<b>311</b>	Fläche: in m <sup>2</sup>	<b>117</b>	Länge in m:	<b>24</b>
Bestandestyp:	<b>0401 Stehendes Gewässer</b>				
Charakteristik:	Löschteich im Ortsgebiet Bearbeiter: Petra Pfeiffer-Vogl				
lfd. Nummer:	<b>312</b>	Fläche: in m <sup>2</sup>	<b>4814</b>	Länge in m:	<b>147</b>
Bestandestyp:	<b>0204 Streuobstbestand (Streuobstwiese/-weide, Obstbaumreihen)</b>				
Charakteristik:	Bearbeiter: Petra Pfeiffer-Vogl				
lfd. Nummer:	<b>313</b>	Fläche: in m <sup>2</sup>	<b>471</b>	Länge in m:	<b>45</b>
Bestandestyp:	<b>0204 Streuobstbestand (Streuobstwiese/-weide, Obstbaumreihen)</b>				
Charakteristik:	Bearbeiter: Petra Pfeiffer-Vogl				
lfd. Nummer:	<b>314</b>	Fläche: in m <sup>2</sup>	<b>1718</b>	Länge in m:	<b>89</b>
Bestandestyp:	<b>0204 Streuobstbestand (Streuobstwiese/-weide, Obstbaumreihen)</b>				
Charakteristik:	Bearbeiter: Petra Pfeiffer-Vogl				
lfd. Nummer:	<b>315</b>	Fläche: in m <sup>2</sup>	<b>1368</b>	Länge in m:	<b>82</b>
Bestandestyp:	<b>0204 Streuobstbestand (Streuobstwiese/-weide, Obstbaumreihen)</b>				
Charakteristik:	Bearbeiter: Petra Pfeiffer-Vogl				

lfd. Nummer:	<b>316</b>	Fläche: in m <sup>2</sup>	<b>157</b>	Länge in m:	<b>24</b>
Bestandestyp:	<b>0204 Streuobstbestand (Streuobstwiese/-weide, Obstbaumreihen)</b>				
Charakteristik:					
	Bearbeiter: Petra Pfeiffer-Vogl				
lfd. Nummer:	<b>317</b>	Fläche: in m <sup>2</sup>	<b>52404</b>	Länge in m:	<b>652</b>
Bestandestyp:	<b>0102 Nadelwald/Nadelholzforst</b>				
Charakteristik:					
	Bearbeiter: Petra Pfeiffer-Vogl				
lfd. Nummer:	<b>318</b>	Fläche: in m <sup>2</sup>	<b>6702</b>	Länge in m:	<b>188</b>
Bestandestyp:	<b>0102 Nadelwald/Nadelholzforst</b>				
Charakteristik:					
	Bearbeiter: Petra Pfeiffer-Vogl				
lfd. Nummer:	<b>319</b>	Fläche: in m <sup>2</sup>	<b>5845</b>	Länge in m:	<b>216</b>
Bestandestyp:	<b>0103 Laub-Nadel-Mischwald/Laub-Nadelholz-Mischforst</b>				
Charakteristik:					
	Bearbeiter: Petra Pfeiffer-Vogl				
lfd. Nummer:	<b>320</b>	Fläche: in m <sup>2</sup>	<b>7217</b>	Länge in m:	<b>264</b>
Bestandestyp:	<b>0102 Nadelwald/Nadelholzforst</b>				
Charakteristik:					
	Bearbeiter: Petra Pfeiffer-Vogl				
lfd. Nummer:	<b>321</b>	Fläche: in m <sup>2</sup>	<b>3405</b>	Länge in m:	<b>144</b>
Bestandestyp:	<b>0102 Nadelwald/Nadelholzforst</b>				
Charakteristik:					
	Bearbeiter: Petra Pfeiffer-Vogl				
lfd. Nummer:	<b>322</b>	Fläche: in m <sup>2</sup>	<b>3345</b>	Länge in m:	<b>271</b>
Bestandestyp:	<b>0202 Uferbegleitgehölz</b>				
Charakteristik:	Uferbegleitgehölze des Wimbachs; meist Laubgehölze beidseitig vorhanden, stellenweise mit Fichten durchsetzt				
	Bearbeiter: Petra Pfeiffer-Vogl				
lfd. Nummer:	<b>323</b>	Fläche: in m <sup>2</sup>	<b>10510</b>	Länge in m:	<b>306</b>
Bestandestyp:	<b>0102 Nadelwald/Nadelholzforst</b>				
Charakteristik:					
	Bearbeiter: Petra Pfeiffer-Vogl				
lfd. Nummer:	<b>324</b>	Fläche: in m <sup>2</sup>	<b>8231</b>	Länge in m:	<b>424</b>
Bestandestyp:	<b>0103 Laub-Nadel-Mischwald/Laub-Nadelholz-Mischforst</b>				
Charakteristik:					
	Bearbeiter: Petra Pfeiffer-Vogl				
lfd. Nummer:	<b>325</b>	Fläche: in m <sup>2</sup>	<b>5297</b>	Länge in m:	<b>139</b>
Bestandestyp:	<b>0104 Laubwald/Laubholzforst</b>				
Charakteristik:					
	Bearbeiter: Petra Pfeiffer-Vogl				
lfd. Nummer:	<b>326</b>	Fläche: in m <sup>2</sup>	<b>14681</b>	Länge in m:	<b>404</b>
Bestandestyp:	<b>0102 Nadelwald/Nadelholzforst</b>				
Charakteristik:					
	Bearbeiter: Petra Pfeiffer-Vogl				
lfd. Nummer:	<b>327</b>	Fläche: in m <sup>2</sup>	<b>10879</b>	Länge in m:	<b>431</b>
Bestandestyp:	<b>0103 Laub-Nadel-Mischwald/Laub-Nadelholz-Mischforst</b>				
Charakteristik:					
	Bearbeiter: Petra Pfeiffer-Vogl				



lfd. Nummer:	<b>328</b>	Fläche: in m <sup>2</sup>	<b>5186</b>	Länge in m:	<b>173</b>
Bestandestyp:	<b>0104 Laubwald/Laubholzforst</b>				
Charakteristik:					
	Bearbeiter: Petra Pfeiffer-Vogl				
lfd. Nummer:	<b>329</b>	Fläche: in m <sup>2</sup>	<b>47897</b>	Länge in m:	<b>661</b>
Bestandestyp:	<b>0102 Nadelwald/Nadelholzforst</b>				
Charakteristik:					
	Bearbeiter: Petra Pfeiffer-Vogl				
lfd. Nummer:	<b>330</b>	Fläche: in m <sup>2</sup>	<b>335</b>	Länge in m:	<b>38</b>
Bestandestyp:	<b>0401 Stehendes Gewässer</b>				
Charakteristik:	Teich naturfern				
	Bearbeiter: Petra Pfeiffer-Vogl				
lfd. Nummer:	<b>331</b>	Fläche: in m <sup>2</sup>	<b>1414</b>	Länge in m:	<b>108</b>
Bestandestyp:	<b>0204 Streuobstbestand (Streuobstwiese/-weide, Obstbaumreihen)</b>				
Charakteristik:					
	Bearbeiter: Petra Pfeiffer-Vogl				
lfd. Nummer:	<b>332</b>	Fläche: in m <sup>2</sup>	<b>107</b>	Länge in m:	<b>24</b>
Bestandestyp:	<b>0204 Streuobstbestand (Streuobstwiese/-weide, Obstbaumreihen)</b>				
Charakteristik:					
	Bearbeiter: Petra Pfeiffer-Vogl				
lfd. Nummer:	<b>333</b>	Fläche: in m <sup>2</sup>	<b>6478</b>	Länge in m:	<b>220</b>
Bestandestyp:	<b>0103 Laub-Nadel-Mischwald/Laub-Nadelholz-Mischforst</b>				
Charakteristik:					
	Bearbeiter: Petra Pfeiffer-Vogl				
lfd. Nummer:	<b>334</b>	Fläche: in m <sup>2</sup>	<b>5286</b>	Länge in m:	<b>170</b>
Bestandestyp:	<b>0104 Laubwald/Laubholzforst</b>				
Charakteristik:					
	Bearbeiter: Petra Pfeiffer-Vogl				
lfd. Nummer:	<b>335</b>	Fläche: in m <sup>2</sup>	<b>16893</b>	Länge in m:	<b>626</b>
Bestandestyp:	<b>0103 Laub-Nadel-Mischwald/Laub-Nadelholz-Mischforst</b>				
Charakteristik:					
	Bearbeiter: Petra Pfeiffer-Vogl				
lfd. Nummer:	<b>336</b>	Fläche: in m <sup>2</sup>	<b>52536</b>	Länge in m:	<b>728</b>
Bestandestyp:	<b>0102 Nadelwald/Nadelholzforst</b>				
Charakteristik:					
	Bearbeiter: Petra Pfeiffer-Vogl				
lfd. Nummer:	<b>337</b>	Fläche: in m <sup>2</sup>	<b>5645</b>	Länge in m:	<b>159</b>
Bestandestyp:	<b>0103 Laub-Nadel-Mischwald/Laub-Nadelholz-Mischforst</b>				
Charakteristik:					
	Bearbeiter: Petra Pfeiffer-Vogl				
lfd. Nummer:	<b>338</b>	Fläche: in m <sup>2</sup>	<b>295</b>	Länge in m:	<b>35</b>
Bestandestyp:	<b>0306 Neubewaldung/Aufforstung</b>				
Charakteristik:					
	Bearbeiter: Petra Pfeiffer-Vogl				
lfd. Nummer:	<b>339</b>	Fläche: in m <sup>2</sup>	<b>13271</b>	Länge in m:	<b>320</b>
Bestandestyp:	<b>0103 Laub-Nadel-Mischwald/Laub-Nadelholz-Mischforst</b>				
Charakteristik:					
	Bearbeiter: Petra Pfeiffer-Vogl				

lfd. Nummer:	<b>340</b>	Fläche: in m <sup>2</sup>	<b>4416</b>	Länge in m:	<b>264</b>
Bestandestyp:	<b>0306 Neubewaldung/Aufforstung</b>				
Charakteristik:					
	Bearbeiter: Petra Pfeiffer-Vogl				
lfd. Nummer:	<b>341</b>	Fläche: in m <sup>2</sup>	<b>21820</b>	Länge in m:	<b>303</b>
Bestandestyp:	<b>0102 Nadelwald/Nadelholzforst</b>				
Charakteristik:					
	Bearbeiter: Petra Pfeiffer-Vogl				
lfd. Nummer:	<b>342</b>	Fläche: in m <sup>2</sup>	<b>72826</b>	Länge in m:	<b>649</b>
Bestandestyp:	<b>0102 Nadelwald/Nadelholzforst</b>				
Charakteristik:					
	Bearbeiter: Petra Pfeiffer-Vogl				
lfd. Nummer:	<b>343</b>	Fläche: in m <sup>2</sup>	<b>2320</b>	Länge in m:	<b>147</b>
Bestandestyp:	<b>0204 Streuobstbestand (Streuobstwiese/-weide, Obstbaumreihen)</b>				
Charakteristik:					
	Bearbeiter: Petra Pfeiffer-Vogl				
lfd. Nummer:	<b>344</b>	Fläche: in m <sup>2</sup>	<b>17739</b>	Länge in m:	<b>318</b>
Bestandestyp:	<b>0102 Nadelwald/Nadelholzforst</b>				
Charakteristik:					
	Bearbeiter: Petra Pfeiffer-Vogl				
lfd. Nummer:	<b>345</b>	Fläche: in m <sup>2</sup>	<b>30775</b>	Länge in m:	<b>716</b>
Bestandestyp:	<b>0102 Nadelwald/Nadelholzforst</b>				
Charakteristik:					
	Bearbeiter: Petra Pfeiffer-Vogl				
lfd. Nummer:	<b>346</b>	Fläche: in m <sup>2</sup>	<b>160672</b>	Länge in m:	<b>1940</b>
Bestandestyp:	<b>0102 Nadelwald/Nadelholzforst</b>				
Charakteristik:					
	Bearbeiter: Petra Pfeiffer-Vogl				
lfd. Nummer:	<b>347</b>	Fläche: in m <sup>2</sup>	<b>3675</b>	Länge in m:	<b>133</b>
Bestandestyp:	<b>0306 Neubewaldung/Aufforstung</b>				
Charakteristik:					
	Bearbeiter: Petra Pfeiffer-Vogl				
lfd. Nummer:	<b>348</b>	Fläche: in m <sup>2</sup>	<b>6670</b>	Länge in m:	<b>160</b>
Bestandestyp:	<b>0102 Nadelwald/Nadelholzforst</b>				
Charakteristik:					
	Bearbeiter: Petra Pfeiffer-Vogl				
lfd. Nummer:	<b>349</b>	Fläche: in m <sup>2</sup>	<b>5431</b>	Länge in m:	<b>174</b>
Bestandestyp:	<b>0103 Laub-Nadel-Mischwald/Laub-Nadelholz-Mischforst</b>				
Charakteristik:					
	Bearbeiter: Petra Pfeiffer-Vogl				
lfd. Nummer:	<b>350</b>	Fläche: in m <sup>2</sup>	<b>3854</b>	Länge in m:	<b>178</b>
Bestandestyp:	<b>0102 Nadelwald/Nadelholzforst</b>				
Charakteristik:					
	Bearbeiter: Petra Pfeiffer-Vogl				
lfd. Nummer:	<b>351</b>	Fläche: in m <sup>2</sup>	<b>27436</b>	Länge in m:	<b>345</b>
Bestandestyp:	<b>0103 Laub-Nadel-Mischwald/Laub-Nadelholz-Mischforst</b>				
Charakteristik:					
	Bearbeiter: Petra Pfeiffer-Vogl				

lfd. Nummer:	<b>352</b>	Fläche: in m <sup>2</sup>	<b>6657</b>	Länge in m:	<b>346</b>
Bestandestyp:	<b>0103 Laub-Nadel-Mischwald/Laub-Nadelholz-Mischforst</b>				
Charakteristik:					
	Bearbeiter: Petra Pfeiffer-Vogl				
lfd. Nummer:	<b>353</b>	Fläche: in m <sup>2</sup>	<b>5324</b>	Länge in m:	<b>202</b>
Bestandestyp:	<b>0102 Nadelwald/Nadelholzforst</b>				
Charakteristik:					
	Bearbeiter: Petra Pfeiffer-Vogl				
lfd. Nummer:	<b>354</b>	Fläche: in m <sup>2</sup>	<b>951676</b>	Länge in m:	<b>4075</b>
Bestandestyp:	<b>0103 Laub-Nadel-Mischwald/Laub-Nadelholz-Mischforst</b>				
Charakteristik:					
	Bearbeiter: Petra Pfeiffer-Vogl				
lfd. Nummer:	<b>355</b>	Fläche: in m <sup>2</sup>	<b>23113</b>	Länge in m:	<b>390</b>
Bestandestyp:	<b>0102 Nadelwald/Nadelholzforst</b>				
Charakteristik:					
	Bearbeiter: Petra Pfeiffer-Vogl				
lfd. Nummer:	<b>356</b>	Fläche: in m <sup>2</sup>	<b>39403</b>	Länge in m:	<b>612</b>
Bestandestyp:	<b>0103 Laub-Nadel-Mischwald/Laub-Nadelholz-Mischforst</b>				
Charakteristik:					
	Bearbeiter: Petra Pfeiffer-Vogl				
lfd. Nummer:	<b>357</b>	Fläche: in m <sup>2</sup>	<b>7553</b>	Länge in m:	<b>197</b>
Bestandestyp:	<b>0103 Laub-Nadel-Mischwald/Laub-Nadelholz-Mischforst</b>				
Charakteristik:					
	Bearbeiter: Petra Pfeiffer-Vogl				
lfd. Nummer:	<b>358</b>	Fläche: in m <sup>2</sup>	<b>845</b>	Länge in m:	<b>76</b>
Bestandestyp:	<b>030802 Mesophile, "bunte" Fettwiese und die meisten Magerrasen, -weiden</b>				
Charakteristik:	extensive Böschung zwischen Straße und Bahnunterführung; unregelmäßige Oberflächenmorphologie; teilweise anstehender Fels mit sehr trockenen Verhältnissen; u. a. kommen Wiesenlabkraut (Galium mollugo), Gewöhnlicher Hornklee (Lotus corniculatus), Witwenblume (Knautia arvensis), Schafgarbe (Achillea millefolium), Schlitzblättriger Storchenschnabel (Geranium dissectum), Gewöhnlicher Steinklee (Melilotus officinalis), Scharfer Mauerpfeffer (Sedum acre), Zypressen-Wolfsmilch (Euphorbia cyparissias) sowie diverse Süßgräser vor				
	Bearbeiter: Petra Pfeiffer-Vogl				
lfd. Nummer:	<b>359</b>	Fläche: in m <sup>2</sup>	<b>314</b>	Länge in m:	<b>41</b>
Bestandestyp:	<b>0203 Heckenzug</b>				
Charakteristik:					
	Bearbeiter: Petra Pfeiffer-Vogl				
lfd. Nummer:	<b>360</b>	Fläche: in m <sup>2</sup>	<b>643</b>	Länge in m:	<b>70</b>
Bestandestyp:	<b>0104 Laubwald/Laubholzforst</b>				
Charakteristik:					
	Bearbeiter: Petra Pfeiffer-Vogl				
lfd. Nummer:	<b>361</b>	Fläche: in m <sup>2</sup>	<b>238</b>	Länge in m:	<b>44</b>
Bestandestyp:	<b>0203 Heckenzug</b>				
Charakteristik:					
	Bearbeiter: Petra Pfeiffer-Vogl				
lfd. Nummer:	<b>362</b>	Fläche: in m <sup>2</sup>	<b>3333</b>	Länge in m:	<b>308</b>
Bestandestyp:	<b>0104 Laubwald/Laubholzforst</b>				
Charakteristik:					
	Bearbeiter: Petra Pfeiffer-Vogl				

lfd. Nummer:	<b>363</b>	Fläche: in m <sup>2</sup>	<b>1902</b>	Länge in m:	<b>258</b>
Bestandestyp:	<b>0104 Laubwald/Laubholzforst</b>				
Charakteristik:					
	Bearbeiter: Petra Pfeiffer-Vogl				
lfd. Nummer:	<b>364</b>	Fläche: in m <sup>2</sup>	<b>1170</b>	Länge in m:	<b>100</b>
Bestandestyp:	<b>0204 Streuobstbestand (Streuobstwiese/-weide, Obstbaumreihen)</b>				
Charakteristik:					
	Bearbeiter: Petra Pfeiffer-Vogl				
lfd. Nummer:	<b>365</b>	Fläche: in m <sup>2</sup>	<b>911</b>	Länge in m:	<b>89</b>
Bestandestyp:	<b>0201 Kleinstwaldfläche ("Feldgehölz"), Gebüsch oder Baumgruppe unter 1000m<sup>2</sup></b>				
Charakteristik:	Gehölzgruppe an einer Feldwegböschung mit hauptsächlich Eichen und Eschen bis zu 25m Höhe; in der Strauchschicht finden sich u. a. Hasel und Esche; im Unterwuchs kommen Rainkohl ( <i>Lapsana communis</i> ), Geruchlose Kamille ( <i>Matricaria maritima</i> ), Kletten-Labkraut ( <i>Galium aparine</i> ), Wiesen-Glockenblume ( <i>Campanula patula</i> ) und Brombeere ( <i>Rubus caesius</i> ) vor				
	Bearbeiter: Petra Pfeiffer-Vogl				
lfd. Nummer:	<b>366</b>	Fläche: in m <sup>2</sup>	<b>265</b>	Länge in m:	<b>32</b>
Bestandestyp:	<b>0201 Kleinstwaldfläche ("Feldgehölz"), Gebüsch oder Baumgruppe unter 1000m<sup>2</sup></b>				
Charakteristik:	Birkengruppe bei einer Hofeinfahrt				
	Bearbeiter: Petra Pfeiffer-Vogl				
lfd. Nummer:	<b>367</b>	Fläche: in m <sup>2</sup>	<b>2209</b>	Länge in m:	<b>268</b>
Bestandestyp:	<b>0203 Heckenzug</b>				
Charakteristik:					
	Bearbeiter: Petra Pfeiffer-Vogl				
lfd. Nummer:	<b>368</b>	Fläche: in m <sup>2</sup>	<b>1116</b>	Länge in m:	<b>99</b>
Bestandestyp:	<b>0203 Heckenzug</b>				
Charakteristik:					
	Bearbeiter: Petra Pfeiffer-Vogl				
lfd. Nummer:	<b>369</b>	Fläche: in m <sup>2</sup>	<b>433</b>	Länge in m:	<b>39</b>
Bestandestyp:	<b>0201 Kleinstwaldfläche ("Feldgehölz"), Gebüsch oder Baumgruppe unter 1000m<sup>2</sup></b>				
Charakteristik:	Birken- und Pappelgruppe auf einer Grünfläche in Oberbuch				
	Bearbeiter: Petra Pfeiffer-Vogl				
lfd. Nummer:	<b>370</b>	Fläche: in m <sup>2</sup>	<b>135</b>	Länge in m:	<b>26</b>
Bestandestyp:	<b>0401 Stehendes Gewässer</b>				
Charakteristik:	Teich; wenig offene Wasserfläche; Feuchtbereiche mit Seggen und Binsen; eingezäunt				
	Bearbeiter: Petra Pfeiffer-Vogl				
lfd. Nummer:	<b>371</b>	Fläche: in m <sup>2</sup>	<b>279</b>	Länge in m:	<b>33</b>
Bestandestyp:	<b>0201 Kleinstwaldfläche ("Feldgehölz"), Gebüsch oder Baumgruppe unter 1000m<sup>2</sup></b>				
Charakteristik:	Baumgruppe am Straßenrand mit Eichen, Linden und Birken				
	Bearbeiter: Petra Pfeiffer-Vogl				
lfd. Nummer:	<b>372</b>	Fläche: in m <sup>2</sup>	<b>840</b>	Länge in m:	<b>57</b>
Bestandestyp:	<b>0306 Neubewaldung/Aufforstung</b>				
Charakteristik:					
	Bearbeiter: Petra Pfeiffer-Vogl				
lfd. Nummer:	<b>373</b>	Fläche: in m <sup>2</sup>	<b>3997</b>	Länge in m:	<b>144</b>
Bestandestyp:	<b>0310 Grünland-Sondernutzung</b>				
Charakteristik:	Hundeabrichteplatz				
	Bearbeiter: Petra Pfeiffer-Vogl				

lfd. Nummer:	<b>374</b>	Fläche: in m <sup>2</sup>	<b>1344</b>	Länge in m:	<b>141</b>
Bestandestyp:	<b>030302 Sukzessionsfläche des trockenen Extensivgrünlandes mit oder ohne jüngerem Gehölzaufwuchs</b>				
Charakteristik:	steile, hohe Straßenböschung; vorkommende Arten sind unter anderem Gewöhnlicher Hornklee ( <i>Lotus corniculatus</i> ), Witwenblume ( <i>Knautia arvensis</i> ), Gras-Sternmiere ( <i>Stellaria graminea</i> ), Margerite ( <i>Leucanthemum vulgare</i> ), Kleines Wiesen-Labkraut ( <i>Gallium mollugo</i> ), Wiesen-Flockenblume ( <i>Centaurea jacea</i> ), Geruchlose Kamille ( <i>Matricaria maritima</i> ), Wiesen-Pippau ( <i>Crepis biennis</i> ), Scharfer Hahnenfuß ( <i>Ranunculus acris</i> ), Wiesen-Glockenblume ( <i>Campanula patula</i> ) und Weiß-Klee ( <i>Trifolium repens</i> ); Gehölze wie Birke, Hasel und Hundsrosen kommen auf; bis zu 70cm hoch				
	Bearbeiter: Petra Pfeiffer-Vogl				
lfd. Nummer:	<b>375</b>	Fläche: in m <sup>2</sup>	<b>290</b>	Länge in m:	<b>32</b>
Bestandestyp:	<b>0401 Stehendes Gewässer</b>				
Charakteristik:	naturnaher Teich am Waldrand; naturnahe Ufergehölze vorhanden				
	Bearbeiter: Petra Pfeiffer-Vogl				
lfd. Nummer:	<b>376</b>	Fläche: in m <sup>2</sup>	<b>1656</b>	Länge in m:	<b>101</b>
Bestandestyp:	<b>0204 Streuobstbestand (Streuobstwiese/-weide, Obstbaumreihen)</b>				
Charakteristik:					
	Bearbeiter: Petra Pfeiffer-Vogl				
lfd. Nummer:	<b>377</b>	Fläche: in m <sup>2</sup>	<b>2402</b>	Länge in m:	<b>144</b>
Bestandestyp:	<b>030802 Mesophile, "bunte" Fettwiese und die meisten Magerrasen, -weiden</b>				
Charakteristik:	extensive, steile Böschung im intensiven Grünland; vorkommende Arten sind Gras-Sternmiere ( <i>Stellaria graminea</i> ), Kleines Wiesen-Labkraut ( <i>Gallium mollugo</i> ), Wiesen-Flockenblume ( <i>Centaurea jacea</i> ), Margarite ( <i>Leucanthemum vulgare</i> ), Schafgarbe ( <i>Achillea millefolium</i> ), Wiesen-Glockenblume ( <i>Campanula patula</i> ), Heilziest ( <i>Betonica officinalis</i> ), Witwenblume ( <i>Knautia arvensis</i> ) sowie zahlreiche Süßgräser				
	Bearbeiter: Petra Pfeiffer-Vogl				
lfd. Nummer:	<b>378</b>	Fläche: in m <sup>2</sup>	<b>384</b>	Länge in m:	<b>74</b>
Bestandestyp:	<b>0307 Feuchtes und nasses Extensivgrünland</b>				
Charakteristik:	extensive, feuchte Wiese zwischen Bach und Waldfläche; unter anderem kommen Blutweiderich ( <i>Lythrum salicaria</i> ), Kuckucks-Lichtnelke ( <i>Lychnis flos-cuculi</i> ), Kohldistel ( <i>Cirsium oleraceum</i> ), Sumpf-Vergissmeinnicht ( <i>Myosotis palustris</i> ), Scharfer Hahnenfuß ( <i>Ranunculus acris</i> ), Wiesen-Klee ( <i>Trifolium pratense</i> ), Großer Wiesenknopf ( <i>Sanguisorba officinalis</i> ) sowie Binsen und Süßgräser vor				
	Bearbeiter: Petra Pfeiffer-Vogl				
lfd. Nummer:	<b>379</b>	Fläche: in m <sup>2</sup>	<b>162</b>	Länge in m:	<b>27</b>
Bestandestyp:	<b>0401 Stehendes Gewässer</b>				
Charakteristik:	Teich mit naturfernem Erscheinungsbild; liegt teilweise im intensiven und extensiven Grünland; keine Ufergehölze vorhanden; am Ufer finden sich unter anderem Sumpf-Vergissmeinnicht ( <i>Myosotis palustris</i> ) und Kuckucks-Lichtnelke ( <i>Lychnis flos-cuculi</i> ); (ep_ID: 40715003)				
	Bearbeiter: Petra Pfeiffer-Vogl				
lfd. Nummer:	<b>380</b>	Fläche: in m <sup>2</sup>	<b>509</b>	Länge in m:	<b>115</b>
Bestandestyp:	<b>0202 Uferbegleitgehölz</b>				
Charakteristik:	Ufergehölze eines Bachs bzw. eines Teichs; hauptsächlich diverse strauchförmige Weiden, bis 5m hoch; weiters kommen zahlreich Mädesüß ( <i>Filipendula ulmaria</i> ) und Brennnessel ( <i>Urtica dioica</i> ) sowie Schilf ( <i>Phragmites australis</i> ) und Kohldistel ( <i>Cirsium oleraceum</i> ) vor; (ep_ID: 40715003)				
	Bearbeiter: Petra Pfeiffer-Vogl				
lfd. Nummer:	<b>381</b>	Fläche: in m <sup>2</sup>	<b>184</b>	Länge in m:	<b>26</b>
Bestandestyp:	<b>0201 Kleinstwaldfläche ("Feldgehölz"), Gebüsch oder Baumgruppe unter 1000m<sup>2</sup></b>				
Charakteristik:	Laubgehölzgruppe an einer Straßenböschung mit Eichen, Eschen und Bergahorn; in der Strauchschicht finden sich Esche, Faulbaum und Himbeere; im Unterwuchs dominieren Brennnessel ( <i>Urtica dioica</i> ) und Mädesüß ( <i>Filipendula ulmaria</i> )				
	Bearbeiter: Petra Pfeiffer-Vogl				
lfd. Nummer:	<b>382</b>	Fläche: in m <sup>2</sup>	<b>338</b>	Länge in m:	<b>42</b>
Bestandestyp:	<b>0201 Kleinstwaldfläche ("Feldgehölz"), Gebüsch oder Baumgruppe unter 1000m<sup>2</sup></b>				
Charakteristik:	Nadelgehölze mit vorwiegend Lärche; Gehölze befinden sich auf einer Straßenböschung und sind umzäunt				
	Bearbeiter: Petra Pfeiffer-Vogl				

lfd. Nummer:	<b>383</b>	Fläche: in m <sup>2</sup>	<b>1391</b>	Länge in m:	<b>148</b>
Bestandestyp:	<b>030802 Mesophile, "bunte" Fettwiese und die meisten Magerrasen, -weiden</b>				
Charakteristik:	extensive, nährstoffreiche Straßenböschung; relativ steil und hoch; neben zahlreichen Süßgräsern finden sich Kleines Wiesen-Labkraut ( <i>Gallium mollugo</i> ), Wiesen-Glockenblume ( <i>Campanula patula</i> ), Gewöhnlicher Hornklee ( <i>Lotus corniculatus</i> ), Kleiner Klee ( <i>Trifolium dubium</i> ) und Wiesen-Pippau ( <i>Crepis biennis</i> )				
	Bearbeiter: Petra Pfeiffer-Vogl				
lfd. Nummer:	<b>384</b>	Fläche: in m <sup>2</sup>	<b>19037</b>	Länge in m:	<b>352</b>
Bestandestyp:	<b>0104 Laubwald/Laubholzforst</b>				
Charakteristik:					
	Bearbeiter: Petra Pfeiffer-Vogl				
lfd. Nummer:	<b>385</b>	Fläche: in m <sup>2</sup>	<b>629</b>	Länge in m:	<b>50</b>
Bestandestyp:	<b>0306 Neubewaldung/Aufforstung</b>				
Charakteristik:					
	Bearbeiter: Petra Pfeiffer-Vogl				
lfd. Nummer:	<b>386</b>	Fläche: in m <sup>2</sup>	<b>1093</b>	Länge in m:	<b>97</b>
Bestandestyp:	<b>0104 Laubwald/Laubholzforst</b>				
Charakteristik:					
	Bearbeiter: Petra Pfeiffer-Vogl				
lfd. Nummer:	<b>387</b>	Fläche: in m <sup>2</sup>	<b>106</b>	Länge in m:	<b>22</b>
Bestandestyp:	<b>0401 Stehendes Gewässer</b>				
Charakteristik:	Teich mit naturnahem Erscheinungsbild; neben Weiden finden sich Schilf ( <i>Phragmites australis</i> ) und Breitblättriger Rohrkolben ( <i>Thypha latifolia</i> )				
	Bearbeiter: Petra Pfeiffer-Vogl				
lfd. Nummer:	<b>388</b>	Fläche: in m <sup>2</sup>	<b>112</b>	Länge in m:	<b>20</b>
Bestandestyp:	<b>0401 Stehendes Gewässer</b>				
Charakteristik:	Teich künstlich angelegt; relativ naturnahes Erscheinungsbild				
	Bearbeiter: Petra Pfeiffer-Vogl				
lfd. Nummer:	<b>389</b>	Fläche: in m <sup>2</sup>	<b>323</b>	Länge in m:	<b>60</b>
Bestandestyp:	<b>0202 Uferbegleitgehölz</b>				
Charakteristik:	Ufergehölze eines Teichs mit hauptsächlich Weiden, Birken, Eschen, Linden und Rotem Hartriegel				
	Bearbeiter: Petra Pfeiffer-Vogl				
lfd. Nummer:	<b>390</b>	Fläche: in m <sup>2</sup>	<b>1699</b>	Länge in m:	<b>96</b>
Bestandestyp:	<b>030802 Mesophile, "bunte" Fettwiese und die meisten Magerrasen, -weiden</b>				
Charakteristik:	extensive Weide (eingezäunt); neben zahlreichen Süßgräsern kommen Schafgarbe ( <i>Achillea millefolium</i> ), Gewöhnlicher Hornklee ( <i>Lotus corniculatus</i> ), Gras-Sternmiere ( <i>Stellaria graminea</i> ), Weiß-Klee ( <i>Trifolium repens</i> ), Margarite ( <i>Leucanthemum vulgare</i> ), Spitz-Wegerich ( <i>Plantago lanceolata</i> ), Wiesen-Klee ( <i>Trifolium pratense</i> ), Rauer Löwenzahn ( <i>Leontodon hispidus</i> ) und Wiesen-Glockenblume ( <i>Campanula patula</i> ) vor				
	Bearbeiter: Petra Pfeiffer-Vogl				
lfd. Nummer:	<b>391</b>	Fläche: in m <sup>2</sup>	<b>4739</b>	Länge in m:	<b>167</b>
Bestandestyp:	<b>030802 Mesophile, "bunte" Fettwiese und die meisten Magerrasen, -weiden</b>				
Charakteristik:	extensive Weide (eingezäunt); neben zahlreichen Süßgräsern kommen Schafgarbe ( <i>Achillea millefolium</i> ), Gewöhnlicher Hornklee ( <i>Lotus corniculatus</i> ), Gras-Sternmiere ( <i>Stellaria graminea</i> ), Weiß-Klee ( <i>Trifolium repens</i> ), Margarite ( <i>Leucanthemum vulgare</i> ), Spitz-Wegerich ( <i>Plantago lanceolata</i> ), Wiesen-Klee ( <i>Trifolium pratense</i> ), Rauer Löwenzahn ( <i>Leontodon hispidus</i> ) und Wiesen-Glockenblume ( <i>Campanula patula</i> ) vor				
	Bearbeiter: Petra Pfeiffer-Vogl				
lfd. Nummer:	<b>392</b>	Fläche: in m <sup>2</sup>	<b>1850</b>	Länge in m:	<b>110</b>
Bestandestyp:	<b>0104 Laubwald/Laubholzforst</b>				
Charakteristik:					
	Bearbeiter: Petra Pfeiffer-Vogl				



lfd. Nummer:	<b>393</b>	Fläche: in m <sup>2</sup>	<b>1148</b>	Länge in m:	<b>101</b>
Bestandestyp:	<b>0102 Nadelwald/Nadelholzforst</b>				
Charakteristik:					
	Bearbeiter: Petra Pfeiffer-Vogl				
lfd. Nummer:	<b>394</b>	Fläche: in m <sup>2</sup>	<b>11367</b>	Länge in m:	<b>392</b>
Bestandestyp:	<b>0306 Neubewaldung/Aufforstung</b>				
Charakteristik:					
	Bearbeiter: Petra Pfeiffer-Vogl				
lfd. Nummer:	<b>395</b>	Fläche: in m <sup>2</sup>	<b>2533</b>	Länge in m:	<b>352</b>
Bestandestyp:	<b>0104 Laubwald/Laubholzforst</b>				
Charakteristik:					
	Bearbeiter: Petra Pfeiffer-Vogl				
lfd. Nummer:	<b>396</b>	Fläche: in m <sup>2</sup>	<b>151</b>	Länge in m:	<b>29</b>
Bestandestyp:	<b>0204 Streuobstbestand (Streuobstwiese/-weide, Obstbaumreihen)</b>				
Charakteristik:					
	Bearbeiter: Petra Pfeiffer-Vogl				
lfd. Nummer:	<b>397</b>	Fläche: in m <sup>2</sup>	<b>2596</b>	Länge in m:	<b>341</b>
Bestandestyp:	<b>0306 Neubewaldung/Aufforstung</b>				
Charakteristik:					
	Bearbeiter: Petra Pfeiffer-Vogl				
lfd. Nummer:	<b>398</b>	Fläche: in m <sup>2</sup>	<b>123</b>	Länge in m:	<b>24</b>
Bestandestyp:	<b>0204 Streuobstbestand (Streuobstwiese/-weide, Obstbaumreihen)</b>				
Charakteristik:					
	Bearbeiter: Petra Pfeiffer-Vogl				
lfd. Nummer:	<b>399</b>	Fläche: in m <sup>2</sup>	<b>123</b>	Länge in m:	<b>23</b>
Bestandestyp:	<b>0204 Streuobstbestand (Streuobstwiese/-weide, Obstbaumreihen)</b>				
Charakteristik:					
	Bearbeiter: Petra Pfeiffer-Vogl				
lfd. Nummer:	<b>400</b>	Fläche: in m <sup>2</sup>	<b>158</b>	Länge in m:	<b>26</b>
Bestandestyp:	<b>0401 Stehendes Gewässer</b>				
Charakteristik:	neu angelegter Teich im intensiven Grünland				
	Bearbeiter: Petra Pfeiffer-Vogl				
lfd. Nummer:	<b>401</b>	Fläche: in m <sup>2</sup>	<b>187</b>	Länge in m:	<b>47</b>
Bestandestyp:	<b>0201 Kleinstwaldfläche ("Feldgehölz"), Gebüsch oder Baumgruppe unter 1000m<sup>2</sup></b>				
Charakteristik:	Gehölze rund um einen Löschteich; häufig finden sich Bergahorn, diverse Weidenarten und Himbeeren				
	Bearbeiter: Petra Pfeiffer-Vogl				
lfd. Nummer:	<b>402</b>	Fläche: in m <sup>2</sup>	<b>1532</b>	Länge in m:	<b>78</b>
Bestandestyp:	<b>0310 Grünland-Sondernutzung</b>				
Charakteristik:	Tennisplatz				
	Bearbeiter: Petra Pfeiffer-Vogl				
lfd. Nummer:	<b>403</b>	Fläche: in m <sup>2</sup>	<b>693</b>	Länge in m:	<b>58</b>
Bestandestyp:	<b>0310 Grünland-Sondernutzung</b>				
Charakteristik:	Tennisplatz				
	Bearbeiter: Petra Pfeiffer-Vogl				
lfd. Nummer:	<b>404</b>	Fläche: in m <sup>2</sup>	<b>605</b>	Länge in m:	<b>66</b>
Bestandestyp:	<b>030303 Sukzessionsfläche von frischem artenreichem Magergrünland</b>				
Charakteristik:	steile Böschung im Nahbereich eines Abbaufelds; Sukzession mit jungem Gehölzaufwuchs				
	Bearbeiter: Petra Pfeiffer-Vogl				

lfd. Nummer:	<b>405</b>	Fläche: in m <sup>2</sup>	<b>155</b>	Länge in m:	<b>29</b>
Bestandestyp:	<b>0204 Streuobstbestand (Streuobstwiese/-weide, Obstbaumreihen)</b>				
Charakteristik:					
	Bearbeiter: Petra Pfeiffer-Vogl				
lfd. Nummer:	<b>406</b>	Fläche: in m <sup>2</sup>	<b>191</b>	Länge in m:	<b>50</b>
Bestandestyp:	<b>99 Erhebungsfläche unbestimmten Typs</b>				
Charakteristik:	steile Böschung als Übergang von einer Straße zu einem Acker; teilweise kommt anstehender Fels hervor, teilweise finden sich aber auch geschichtete Steinblöcke zur Böschungssicherung; unter anderem kommen häufig das Echte Johanniskraut ( <i>Hypericum perforatum</i> ) und Kleines Wiesen-Labkraut ( <i>Gallium mollugo</i> ), sowie zahlreiche Süßgräser vor; Gehölze wie Weiden und Eschen kommen bis zu 3m hoch auf; des Weiteren finden sich auch Thujen				
	Bearbeiter: Petra Pfeiffer-Vogl				
lfd. Nummer:	<b>407</b>	Fläche: in m <sup>2</sup>	<b>17780</b>	Länge in m:	<b>699</b>
Bestandestyp:	<b>99 Erhebungsfläche unbestimmten Typs</b>				
Charakteristik:	Fläche entlang einer Hochspannungsleitung mit dem Charakter einer Sukzessionsfläche, da sie hauptsächlich von Hochstauden überwuchert ist und junge Gehölze auf kommen; es besteht jedoch die Vermutung, dass die Fläche gepflegt wird bzw. immer wieder die Gehölze zurückgeschnitten werden müssen, um ein Verwachsen der Hochspannungsleitung zu verhindern				
	Bearbeiter: Petra Pfeiffer-Vogl				
lfd. Nummer:	<b>408</b>	Fläche: in m <sup>2</sup>	<b>1208</b>	Länge in m:	<b>74</b>
Bestandestyp:	<b>0204 Streuobstbestand (Streuobstwiese/-weide, Obstbaumreihen)</b>				
Charakteristik:					
	Bearbeiter: Petra Pfeiffer-Vogl				
lfd. Nummer:	<b>409</b>	Fläche: in m <sup>2</sup>	<b>7284</b>	Länge in m:	<b>217</b>
Bestandestyp:	<b>0102 Nadelwald/Nadelholzforst</b>				
Charakteristik:					
	Bearbeiter: Petra Pfeiffer-Vogl				
lfd. Nummer:	<b>410</b>	Fläche: in m <sup>2</sup>	<b>9507</b>	Länge in m:	<b>247</b>
Bestandestyp:	<b>0103 Laub-Nadel-Mischwald/Laub-Nadelholz-Mischforst</b>				
Charakteristik:					
	Bearbeiter: Petra Pfeiffer-Vogl				
lfd. Nummer:	<b>411</b>	Fläche: in m <sup>2</sup>	<b>1003</b>	Länge in m:	<b>71</b>
Bestandestyp:	<b>0204 Streuobstbestand (Streuobstwiese/-weide, Obstbaumreihen)</b>				
Charakteristik:					
	Bearbeiter: Petra Pfeiffer-Vogl				
lfd. Nummer:	<b>412</b>	Fläche: in m <sup>2</sup>	<b>1813</b>	Länge in m:	<b>121</b>
Bestandestyp:	<b>0204 Streuobstbestand (Streuobstwiese/-weide, Obstbaumreihen)</b>				
Charakteristik:					
	Bearbeiter: Petra Pfeiffer-Vogl				
lfd. Nummer:	<b>413</b>	Fläche: in m <sup>2</sup>	<b>3278</b>	Länge in m:	<b>139</b>
Bestandestyp:	<b>0204 Streuobstbestand (Streuobstwiese/-weide, Obstbaumreihen)</b>				
Charakteristik:					
	Bearbeiter: Petra Pfeiffer-Vogl				
lfd. Nummer:	<b>414</b>	Fläche: in m <sup>2</sup>	<b>1632</b>	Länge in m:	<b>112</b>
Bestandestyp:	<b>0204 Streuobstbestand (Streuobstwiese/-weide, Obstbaumreihen)</b>				
Charakteristik:					
	Bearbeiter: Petra Pfeiffer-Vogl				
lfd. Nummer:	<b>415</b>	Fläche: in m <sup>2</sup>	<b>2353</b>	Länge in m:	<b>122</b>
Bestandestyp:	<b>0204 Streuobstbestand (Streuobstwiese/-weide, Obstbaumreihen)</b>				
Charakteristik:					
	Bearbeiter: Petra Pfeiffer-Vogl				

lfd. Nummer:	<b>416</b>	Fläche: in m <sup>2</sup>	<b>705</b>	Länge in m:	<b>68</b>
Bestandestyp:	<b>0204 Streuobstbestand (Streuobstwiese/-weide, Obstbaumreihen)</b>				
Charakteristik:					
	Bearbeiter: Petra Pfeiffer-Vogl				
lfd. Nummer:	<b>417</b>	Fläche: in m <sup>2</sup>	<b>835</b>	Länge in m:	<b>121</b>
Bestandestyp:	<b>0201 Kleinstwaldfläche ("Feldgehölz"), Gebüsch oder Baumgruppe unter 1000m<sup>2</sup></b>				
Charakteristik:	Fichtenbestand entlang einer Straßenböschung				
	Bearbeiter: Petra Pfeiffer-Vogl				
lfd. Nummer:	<b>418</b>	Fläche: in m <sup>2</sup>	<b>172</b>	Länge in m:	<b>30</b>
Bestandestyp:	<b>0201 Kleinstwaldfläche ("Feldgehölz"), Gebüsch oder Baumgruppe unter 1000m<sup>2</sup></b>				
Charakteristik:	Birkengruppe im intensiven Grünland				
	Bearbeiter: Petra Pfeiffer-Vogl				
lfd. Nummer:	<b>419</b>	Fläche: in m <sup>2</sup>	<b>176</b>	Länge in m:	<b>39</b>
Bestandestyp:	<b>0201 Kleinstwaldfläche ("Feldgehölz"), Gebüsch oder Baumgruppe unter 1000m<sup>2</sup></b>				
Charakteristik:	kleine Baumgruppe neben der Straße mit Fichten, Birken und Schwarzem Holunder				
	Bearbeiter: Petra Pfeiffer-Vogl				
lfd. Nummer:	<b>420</b>	Fläche: in m <sup>2</sup>	<b>214</b>	Länge in m:	<b>39</b>
Bestandestyp:	<b>0201 Kleinstwaldfläche ("Feldgehölz"), Gebüsch oder Baumgruppe unter 1000m<sup>2</sup></b>				
Charakteristik:	Gehölzgruppe mit einer Eiche und einer Birke (-20m hoch) an einer Feldwegböschung; in der Strauchschicht finden sich Haseln (-4m hoch)				
	Bearbeiter: Petra Pfeiffer-Vogl				
lfd. Nummer:	<b>421</b>	Fläche: in m <sup>2</sup>	<b>1083</b>	Länge in m:	<b>116</b>
Bestandestyp:	<b>0204 Streuobstbestand (Streuobstwiese/-weide, Obstbaumreihen)</b>				
Charakteristik:					
	Bearbeiter: Petra Pfeiffer-Vogl				
lfd. Nummer:	<b>422</b>	Fläche: in m <sup>2</sup>	<b>6742</b>	Länge in m:	<b>247</b>
Bestandestyp:	<b>0103 Laub-Nadel-Mischwald/Laub-Nadelholz-Mischforst</b>				
Charakteristik:					
	Bearbeiter: Petra Pfeiffer-Vogl				
lfd. Nummer:	<b>423</b>	Fläche: in m <sup>2</sup>	<b>8381</b>	Länge in m:	<b>630</b>
Bestandestyp:	<b>0104 Laubwald/Laubholzforst</b>				
Charakteristik:					
	Bearbeiter: Petra Pfeiffer-Vogl				
lfd. Nummer:	<b>424</b>	Fläche: in m <sup>2</sup>	<b>8360</b>	Länge in m:	<b>865</b>
Bestandestyp:	<b>0202 Uferbegleitgehölz</b>				
Charakteristik:	Uferbegleitgehölze der Traun; durchgehend Ufergehölze vorhanden; an sehr steilen Uferhängen teilweise etwas lückig aufgrund der ungünstigen Standortverhältnisse; unter anderem kommen Arten wie Eschen, Eichen, Linden und zum Teil auch Fichten vor; in der Strauchschicht finden sich z.B. Hasel und Schwarzer Holunder; (ep_ID: 40715008, 40715009)				
	Bearbeiter: Petra Pfeiffer-Vogl				
lfd. Nummer:	<b>425</b>	Fläche: in m <sup>2</sup>	<b>33823</b>	Länge in m:	<b>1023</b>
Bestandestyp:	<b>0103 Laub-Nadel-Mischwald/Laub-Nadelholz-Mischforst</b>				
Charakteristik:					
	Bearbeiter: Petra Pfeiffer-Vogl				
lfd. Nummer:	<b>426</b>	Fläche: in m <sup>2</sup>	<b>8533</b>	Länge in m:	<b>285</b>
Bestandestyp:	<b>0103 Laub-Nadel-Mischwald/Laub-Nadelholz-Mischforst</b>				
Charakteristik:					
	Bearbeiter: Petra Pfeiffer-Vogl				

lfd. Nummer:	<b>427</b>	Fläche: in m <sup>2</sup>	<b>12157</b>	Länge in m:	<b>1083</b>
Bestandestyp:	<b>0202 Uferbegleitgehölz</b>				
Charakteristik:	Uferbegleitgehölze der Traun; durchgehend Ufergehölze in Form von Laubgehölzen vorhanden				
	Bearbeiter: Petra Pfeiffer-Vogl				
lfd. Nummer:	<b>428</b>	Fläche: in m <sup>2</sup>	<b>55936</b>	Länge in m:	<b>823</b>
Bestandestyp:	<b>0102 Nadelwald/Nadelholzforst</b>				
Charakteristik:					
	Bearbeiter: Petra Pfeiffer-Vogl				
lfd. Nummer:	<b>429</b>	Fläche: in m <sup>2</sup>	<b>2860</b>	Länge in m:	<b>426</b>
Bestandestyp:	<b>0202 Uferbegleitgehölz</b>				
Charakteristik:	Uferbegleitgehölze der Traun; durchgehend Ufergehölze vorhanden; stark durch den angrenzenden Nadelbestand beeinflusst				
	Bearbeiter: Petra Pfeiffer-Vogl				
lfd. Nummer:	<b>430</b>	Fläche: in m <sup>2</sup>	<b>10303</b>	Länge in m:	<b>454</b>
Bestandestyp:	<b>0103 Laub-Nadel-Mischwald/Laub-Nadelholz-Mischforst</b>				
Charakteristik:					
	Bearbeiter: Petra Pfeiffer-Vogl				
lfd. Nummer:	<b>431</b>	Fläche: in m <sup>2</sup>	<b>166526</b>	Länge in m:	<b>1798</b>
Bestandestyp:	<b>0102 Nadelwald/Nadelholzforst</b>				
Charakteristik:					
	Bearbeiter: Petra Pfeiffer-Vogl				
lfd. Nummer:	<b>432</b>	Fläche: in m <sup>2</sup>	<b>55715</b>	Länge in m:	<b>562</b>
Bestandestyp:	<b>0103 Laub-Nadel-Mischwald/Laub-Nadelholz-Mischforst</b>				
Charakteristik:					
	Bearbeiter: Petra Pfeiffer-Vogl				
lfd. Nummer:	<b>433</b>	Fläche: in m <sup>2</sup>	<b>34252</b>	Länge in m:	<b>586</b>
Bestandestyp:	<b>0102 Nadelwald/Nadelholzforst</b>				
Charakteristik:					
	Bearbeiter: Petra Pfeiffer-Vogl				
lfd. Nummer:	<b>434</b>	Fläche: in m <sup>2</sup>	<b>19544</b>	Länge in m:	<b>370</b>
Bestandestyp:	<b>0104 Laubwald/Laubholzforst</b>				
Charakteristik:					
	Bearbeiter: Petra Pfeiffer-Vogl				
lfd. Nummer:	<b>435</b>	Fläche: in m <sup>2</sup>	<b>32912</b>	Länge in m:	<b>1209</b>
Bestandestyp:	<b>0104 Laubwald/Laubholzforst</b>				
Charakteristik:					
	Bearbeiter: Petra Pfeiffer-Vogl				
lfd. Nummer:	<b>436</b>	Fläche: in m <sup>2</sup>	<b>12056</b>	Länge in m:	<b>377</b>
Bestandestyp:	<b>0104 Laubwald/Laubholzforst</b>				
Charakteristik:					
	Bearbeiter: Petra Pfeiffer-Vogl				
lfd. Nummer:	<b>437</b>	Fläche: in m <sup>2</sup>	<b>36194</b>	Länge in m:	<b>3188</b>
Bestandestyp:	<b>0202 Uferbegleitgehölz</b>				
Charakteristik:	Uferbegleitgehölze der Traun; durchgehend Ufergehölze in Form von Laubgehölzen vorhanden; teilweise mit Nadelgehölzen durchzogen				
	Bearbeiter: Petra Pfeiffer-Vogl				
lfd. Nummer:	<b>438</b>	Fläche: in m <sup>2</sup>	<b>15528</b>	Länge in m:	<b>557</b>
Bestandestyp:	<b>0104 Laubwald/Laubholzforst</b>				
Charakteristik:					
	Bearbeiter: Petra Pfeiffer-Vogl				

lfd. Nummer:	<b>439</b>	Fläche: in m <sup>2</sup>	<b>18618</b>	Länge in m:	<b>329</b>
Bestandestyp:	<b>0104 Laubwald/Laubholzforst</b>				
Charakteristik:					
	Bearbeiter: Petra Pfeiffer-Vogl				
lfd. Nummer:	<b>440</b>	Fläche: in m <sup>2</sup>	<b>39425</b>	Länge in m:	<b>808</b>
Bestandestyp:	<b>0103 Laub-Nadel-Mischwald/Laub-Nadelholz-Mischforst</b>				
Charakteristik:					
	Bearbeiter: Petra Pfeiffer-Vogl				
lfd. Nummer:	<b>441</b>	Fläche: in m <sup>2</sup>	<b>5050</b>	Länge in m:	<b>174</b>
Bestandestyp:	<b>0104 Laubwald/Laubholzforst</b>				
Charakteristik:					
	Bearbeiter: Petra Pfeiffer-Vogl				
lfd. Nummer:	<b>442</b>	Fläche: in m <sup>2</sup>	<b>21413</b>	Länge in m:	<b>1503</b>
Bestandestyp:	<b>0202 Uferbegleitgehölz</b>				
Charakteristik:	Uferbegleitgehölze der Traun; durchgehend Ufergehölze in Form von Laubgehölzen vorhanden				
	Bearbeiter: Petra Pfeiffer-Vogl				
lfd. Nummer:	<b>443</b>	Fläche: in m <sup>2</sup>	<b>2537</b>	Länge in m:	<b>303</b>
Bestandestyp:	<b>0202 Uferbegleitgehölz</b>				
Charakteristik:	Uferbegleitgehölze der Traun; durchgehend Ufergehölze vorhanden; an sehr steilen Uferhängen teilweise etwas lückig aufgrund der ungünstigen Standortverhältnisse; unter anderem kommen Arten wie Eschen, Eichen, Linden und zum Teil auch Fichten vor; in der Strauchschicht finden sich z.B. Hasel und Schwarzer Holunder; (ep_ID: 40715008, 40715009)				
	Bearbeiter: Petra Pfeiffer-Vogl				
lfd. Nummer:	<b>444</b>	Fläche: in m <sup>2</sup>	<b>4412</b>	Länge in m:	<b>316</b>
Bestandestyp:	<b>0104 Laubwald/Laubholzforst</b>				
Charakteristik:					
	Bearbeiter: Petra Pfeiffer-Vogl				
lfd. Nummer:	<b>445</b>	Fläche: in m <sup>2</sup>	<b>2550</b>	Länge in m:	<b>163</b>
Bestandestyp:	<b>0310 Grünland-Sondernutzung</b>				
Charakteristik:	Friedhof				
	Bearbeiter: Petra Pfeiffer-Vogl				
lfd. Nummer:	<b>500</b>	Fläche: in m <sup>2</sup>	<b>79</b>	Länge in m:	<b>0</b>
Bestandestyp:	<b>0207 Markanter Einzelbaum</b>				
Charakteristik:					
	Bearbeiter: Petra Pfeiffer-Vogl				
lfd. Nummer:	<b>501</b>	Fläche: in m <sup>2</sup>	<b>38</b>	Länge in m:	<b>0</b>
Bestandestyp:	<b>0207 Markanter Einzelbaum</b>				
Charakteristik:					
	Bearbeiter: Petra Pfeiffer-Vogl				
lfd. Nummer:	<b>502</b>	Fläche: in m <sup>2</sup>	<b>50</b>	Länge in m:	<b>0</b>
Bestandestyp:	<b>0207 Markanter Einzelbaum</b>				
Charakteristik:					
	Bearbeiter: Petra Pfeiffer-Vogl				
lfd. Nummer:	<b>503</b>	Fläche: in m <sup>2</sup>	<b>64</b>	Länge in m:	<b>0</b>
Bestandestyp:	<b>0204 Streuobstbestand (Streuobstwiese/-weide, Obstbaumreihen)</b>				
Charakteristik:					
	Bearbeiter: Petra Pfeiffer-Vogl				

lfd. Nummer:	<b>504</b>	Fläche: in m <sup>2</sup>	<b>50</b>	Länge in m:	<b>0</b>
Bestandestyp:	<b>0207 Markanter Einzelbaum</b>				
Charakteristik:					
	Bearbeiter: Petra Pfeiffer-Vogl				
lfd. Nummer:	<b>505</b>	Fläche: in m <sup>2</sup>	<b>38</b>	Länge in m:	<b>0</b>
Bestandestyp:	<b>0204 Streuobstbestand (Streuobstwiese/-weide, Obstbaumreihen)</b>				
Charakteristik:					
	Bearbeiter: Petra Pfeiffer-Vogl				
lfd. Nummer:	<b>506</b>	Fläche: in m <sup>2</sup>	<b>20</b>	Länge in m:	<b>0</b>
Bestandestyp:	<b>0207 Markanter Einzelbaum</b>				
Charakteristik:					
	Bearbeiter: Petra Pfeiffer-Vogl				
lfd. Nummer:	<b>507</b>	Fläche: in m <sup>2</sup>	<b>20</b>	Länge in m:	<b>0</b>
Bestandestyp:	<b>0207 Markanter Einzelbaum</b>				
Charakteristik:					
	Bearbeiter: Petra Pfeiffer-Vogl				
lfd. Nummer:	<b>508</b>	Fläche: in m <sup>2</sup>	<b>20</b>	Länge in m:	<b>0</b>
Bestandestyp:	<b>0401 Stehendes Gewässer</b>				
Charakteristik:	kleiner Teich am Straßenrand; naturnahes Erscheinungsbild; Ufergehölze hauptsächlich Weiden				
	Bearbeiter: Petra Pfeiffer-Vogl				
lfd. Nummer:	<b>509</b>	Fläche: in m <sup>2</sup>	<b>50</b>	Länge in m:	<b>0</b>
Bestandestyp:	<b>0204 Streuobstbestand (Streuobstwiese/-weide, Obstbaumreihen)</b>				
Charakteristik:					
	Bearbeiter: Petra Pfeiffer-Vogl				
lfd. Nummer:	<b>510</b>	Fläche: in m <sup>2</sup>	<b>20</b>	Länge in m:	<b>0</b>
Bestandestyp:	<b>0204 Streuobstbestand (Streuobstwiese/-weide, Obstbaumreihen)</b>				
Charakteristik:					
	Bearbeiter: Petra Pfeiffer-Vogl				
lfd. Nummer:	<b>511</b>	Fläche: in m <sup>2</sup>	<b>20</b>	Länge in m:	<b>0</b>
Bestandestyp:	<b>0204 Streuobstbestand (Streuobstwiese/-weide, Obstbaumreihen)</b>				
Charakteristik:					
	Bearbeiter: Petra Pfeiffer-Vogl				
lfd. Nummer:	<b>512</b>	Fläche: in m <sup>2</sup>	<b>50</b>	Länge in m:	<b>0</b>
Bestandestyp:	<b>0204 Streuobstbestand (Streuobstwiese/-weide, Obstbaumreihen)</b>				
Charakteristik:					
	Bearbeiter: Petra Pfeiffer-Vogl				
lfd. Nummer:	<b>513</b>	Fläche: in m <sup>2</sup>	<b>50</b>	Länge in m:	<b>0</b>
Bestandestyp:	<b>0204 Streuobstbestand (Streuobstwiese/-weide, Obstbaumreihen)</b>				
Charakteristik:					
	Bearbeiter: Petra Pfeiffer-Vogl				
lfd. Nummer:	<b>514</b>	Fläche: in m <sup>2</sup>	<b>113</b>	Länge in m:	<b>0</b>
Bestandestyp:	<b>0207 Markanter Einzelbaum</b>				
Charakteristik:					
	Bearbeiter: Petra Pfeiffer-Vogl				
lfd. Nummer:	<b>515</b>	Fläche: in m <sup>2</sup>	<b>113</b>	Länge in m:	<b>0</b>
Bestandestyp:	<b>0207 Markanter Einzelbaum</b>				
Charakteristik:					
	Bearbeiter: Petra Pfeiffer-Vogl				

lfd. Nummer:	<b>516</b>	Fläche: in m <sup>2</sup>	<b>154</b>	Länge in m:	<b>0</b>
Bestandestyp:	<b>0207 Markanter Einzelbaum</b>				
Charakteristik:					
	Bearbeiter: Petra Pfeiffer-Vogl				
lfd. Nummer:	<b>517</b>	Fläche: in m <sup>2</sup>	<b>28</b>	Länge in m:	<b>0</b>
Bestandestyp:	<b>0204 Streuobstbestand (Streuobstwiese/-weide, Obstbaumreihen)</b>				
Charakteristik:					
	Bearbeiter: Petra Pfeiffer-Vogl				
lfd. Nummer:	<b>518</b>	Fläche: in m <sup>2</sup>	<b>38</b>	Länge in m:	<b>0</b>
Bestandestyp:	<b>0204 Streuobstbestand (Streuobstwiese/-weide, Obstbaumreihen)</b>				
Charakteristik:					
	Bearbeiter: Petra Pfeiffer-Vogl				
lfd. Nummer:	<b>519</b>	Fläche: in m <sup>2</sup>	<b>79</b>	Länge in m:	<b>0</b>
Bestandestyp:	<b>0207 Markanter Einzelbaum</b>				
Charakteristik:					
	Bearbeiter: Petra Pfeiffer-Vogl				
lfd. Nummer:	<b>520</b>	Fläche: in m <sup>2</sup>	<b>113</b>	Länge in m:	<b>0</b>
Bestandestyp:	<b>0207 Markanter Einzelbaum</b>				
Charakteristik:					
	Bearbeiter: Petra Pfeiffer-Vogl				
lfd. Nummer:	<b>521</b>	Fläche: in m <sup>2</sup>	<b>113</b>	Länge in m:	<b>0</b>
Bestandestyp:	<b>0207 Markanter Einzelbaum</b>				
Charakteristik:					
	Bearbeiter: Petra Pfeiffer-Vogl				
lfd. Nummer:	<b>522</b>	Fläche: in m <sup>2</sup>	<b>227</b>	Länge in m:	<b>0</b>
Bestandestyp:	<b>0207 Markanter Einzelbaum</b>				
Charakteristik:					
	Bearbeiter: Petra Pfeiffer-Vogl				
lfd. Nummer:	<b>523</b>	Fläche: in m <sup>2</sup>	<b>154</b>	Länge in m:	<b>0</b>
Bestandestyp:	<b>0207 Markanter Einzelbaum</b>				
Charakteristik:					
	Bearbeiter: Petra Pfeiffer-Vogl				
lfd. Nummer:	<b>524</b>	Fläche: in m <sup>2</sup>	<b>113</b>	Länge in m:	<b>0</b>
Bestandestyp:	<b>0207 Markanter Einzelbaum</b>				
Charakteristik:					
	Bearbeiter: Petra Pfeiffer-Vogl				
lfd. Nummer:	<b>550</b>	Fläche: in m <sup>2</sup>	<b>14293</b>	Länge in m:	<b>561</b>
Bestandestyp:	<b>0210 Markante (landschaftsprägende) Geländeböschung</b>				
Charakteristik:	markante Geländeböschung; teilweise bestock und teilweise extensiv bewirtschaftet; angrenzende Flächen sind intensiv bewirtschaftet; durch die unterschiedliche Nutzung der Böschung im Vergleich zu den angrenzenden relativ ebenflächigen Gründen tritt die Geländeböschung noch stärker hervor				
	Bearbeiter: Petra Pfeiffer-Vogl				
lfd. Nummer:	<b>551</b>	Fläche: in m <sup>2</sup>	<b>202130</b>	Länge in m:	<b>2884</b>
Bestandestyp:	<b>0210 Markante (landschaftsprägende) Geländeböschung</b>				
Charakteristik:	markante Geländeböschung; Nord-Süd-Verlauf; im nördlichen Bereich ist die Böschung bestock; hier tritt sie durch angrenzende intensive Wiesen stärker hervor; besonders bemerkbar ist der nördliche Böschungsbereich bei der Ein- bzw. Ausfahrt von Roitham; der Mittelbereich der Böschung ist ebenfalls bewaldet; der Bestand geht nach Westen hin in ausgedehnte Waldflächen über; von der westlichen Seite ist die Geländekante kaum von Osten her stark wahrnehmbar; der südliche Böschungsbereich verläuft durch ein Siedlungsgebiet und ist im Anschluss daran wieder bestockt				
	Bearbeiter: Petra Pfeiffer-Vogl				



---

lfd. Nummer: **552** Fläche: in m<sup>2</sup> **9152** Länge in m: **548**  
 Bestandestyp: **0210 Markante (landschaftsprägende) Geländeböschung**  
 Charakteristik: Markante Geländeböschung; teilweise bestock; extensiv und intensiv genutzt  
 Bearbeiter: Petra Pfeiffer-Vogl

---

lfd. Nummer: **555** Fläche: in m<sup>2</sup> **4318** Länge in m: **247**  
 Bestandestyp: **0210 Markante (landschaftsprägende) Geländeböschung**  
 Charakteristik: sehr steile und hohe, markante Geländeböschung; extensive Nutzung; am Fuße der Böschung verläuft ein Bach  
 Bearbeiter: Petra Pfeiffer-Vogl

---

lfd. Nummer: **558** Fläche: in m<sup>2</sup> **5974** Länge in m: **416**  
 Bestandestyp: **0210 Markante (landschaftsprägende) Geländeböschung**  
 Charakteristik: sehr steile und hohe, markante Geländeböschung; extensive und intensive Bewirtschaftung; teilweise auch bestockt  
 Bearbeiter: Petra Pfeiffer-Vogl

---

lfd. Nummer: **600** Fläche: in m<sup>2</sup> **109** Länge in m: **55**  
 Bestandestyp: **0203 Heckenzug**  
 Charakteristik:  
 Bearbeiter: Petra Pfeiffer-Vogl

---

lfd. Nummer: **601** Fläche: in m<sup>2</sup> **110** Länge in m: **110**  
 Bestandestyp: **0203 Heckenzug**  
 Charakteristik:  
 Bearbeiter: Petra Pfeiffer-Vogl

---

lfd. Nummer: **602** Fläche: in m<sup>2</sup> **362** Länge in m: **72**  
 Bestandestyp: **0204 Streuobstbestand (Streuobstwiese/-weide, Obstbaumreihen)**  
 Charakteristik:  
 Bearbeiter: Petra Pfeiffer-Vogl

---

lfd. Nummer: **603** Fläche: in m<sup>2</sup> **61** Länge in m: **20**  
 Bestandestyp: **0204 Streuobstbestand (Streuobstwiese/-weide, Obstbaumreihen)**  
 Charakteristik:  
 Bearbeiter: Petra Pfeiffer-Vogl

---

lfd. Nummer: **604** Fläche: in m<sup>2</sup> **138** Länge in m: **34**  
 Bestandestyp: **0204 Streuobstbestand (Streuobstwiese/-weide, Obstbaumreihen)**  
 Charakteristik:  
 Bearbeiter: Petra Pfeiffer-Vogl

---

lfd. Nummer: **605** Fläche: in m<sup>2</sup> **35** Länge in m: **12**  
 Bestandestyp: **0204 Streuobstbestand (Streuobstwiese/-weide, Obstbaumreihen)**  
 Charakteristik:  
 Bearbeiter: Petra Pfeiffer-Vogl

---

lfd. Nummer: **606** Fläche: in m<sup>2</sup> **358** Länge in m: **60**  
 Bestandestyp: **0206 Baumreihe, Allee**  
 Charakteristik:  
 Bearbeiter: Petra Pfeiffer-Vogl

---

lfd. Nummer: **607** Fläche: in m<sup>2</sup> **355** Länge in m: **59**  
 Bestandestyp: **0204 Streuobstbestand (Streuobstwiese/-weide, Obstbaumreihen)**  
 Charakteristik:  
 Bearbeiter: Petra Pfeiffer-Vogl

---

lfd. Nummer: **608** Fläche: in m<sup>2</sup> **264** Länge in m: **44**  
 Bestandestyp: **0203 Heckenzug**  
 Charakteristik:  
 Bearbeiter: Petra Pfeiffer-Vogl

lfd. Nummer:	<b>609</b>	Fläche: in m <sup>2</sup>	<b>276</b>	Länge in m:	<b>55</b>
Bestandestyp:	<b>0206 Baumreihe, Allee</b>				
Charakteristik:					
	Bearbeiter: Petra Pfeiffer-Vogl				
lfd. Nummer:	<b>610</b>	Fläche: in m <sup>2</sup>	<b>286</b>	Länge in m:	<b>95</b>
Bestandestyp:	<b>0203 Heckenzug</b>				
Charakteristik:					
	Bearbeiter: Petra Pfeiffer-Vogl				
lfd. Nummer:	<b>611</b>	Fläche: in m <sup>2</sup>	<b>155</b>	Länge in m:	<b>31</b>
Bestandestyp:	<b>0204 Streuobstbestand (Streuobstwiese/-weide, Obstbaumreihen)</b>				
Charakteristik:					
	Bearbeiter: Petra Pfeiffer-Vogl				
lfd. Nummer:	<b>612</b>	Fläche: in m <sup>2</sup>	<b>325</b>	Länge in m:	<b>41</b>
Bestandestyp:	<b>0204 Streuobstbestand (Streuobstwiese/-weide, Obstbaumreihen)</b>				
Charakteristik:					
	Bearbeiter: Petra Pfeiffer-Vogl				
lfd. Nummer:	<b>613</b>	Fläche: in m <sup>2</sup>	<b>374</b>	Länge in m:	<b>47</b>
Bestandestyp:	<b>0204 Streuobstbestand (Streuobstwiese/-weide, Obstbaumreihen)</b>				
Charakteristik:					
	Bearbeiter: Petra Pfeiffer-Vogl				
lfd. Nummer:	<b>614</b>	Fläche: in m <sup>2</sup>	<b>222</b>	Länge in m:	<b>56</b>
Bestandestyp:	<b>0204 Streuobstbestand (Streuobstwiese/-weide, Obstbaumreihen)</b>				
Charakteristik:					
	Bearbeiter: Petra Pfeiffer-Vogl				
lfd. Nummer:	<b>615</b>	Fläche: in m <sup>2</sup>	<b>141</b>	Länge in m:	<b>28</b>
Bestandestyp:	<b>0204 Streuobstbestand (Streuobstwiese/-weide, Obstbaumreihen)</b>				
Charakteristik:					
	Bearbeiter: Petra Pfeiffer-Vogl				
lfd. Nummer:	<b>616</b>	Fläche: in m <sup>2</sup>	<b>282</b>	Länge in m:	<b>47</b>
Bestandestyp:	<b>0203 Heckenzug</b>				
Charakteristik:					
	Bearbeiter: Petra Pfeiffer-Vogl				
lfd. Nummer:	<b>617</b>	Fläche: in m <sup>2</sup>	<b>571</b>	Länge in m:	<b>82</b>
Bestandestyp:	<b>0206 Baumreihe, Allee</b>				
Charakteristik:					
	Bearbeiter: Petra Pfeiffer-Vogl				
lfd. Nummer:	<b>618</b>	Fläche: in m <sup>2</sup>	<b>423</b>	Länge in m:	<b>53</b>
Bestandestyp:	<b>0204 Streuobstbestand (Streuobstwiese/-weide, Obstbaumreihen)</b>				
Charakteristik:					
	Bearbeiter: Petra Pfeiffer-Vogl				
lfd. Nummer:	<b>619</b>	Fläche: in m <sup>2</sup>	<b>114</b>	Länge in m:	<b>23</b>
Bestandestyp:	<b>0204 Streuobstbestand (Streuobstwiese/-weide, Obstbaumreihen)</b>				
Charakteristik:					
	Bearbeiter: Petra Pfeiffer-Vogl				
lfd. Nummer:	<b>620</b>	Fläche: in m <sup>2</sup>	<b>177</b>	Länge in m:	<b>44</b>
Bestandestyp:	<b>0204 Streuobstbestand (Streuobstwiese/-weide, Obstbaumreihen)</b>				
Charakteristik:					
	Bearbeiter: Petra Pfeiffer-Vogl				

lfd. Nummer:	<b>621</b>	Fläche: in m <sup>2</sup>	<b>151</b>	Länge in m:	<b>38</b>
Bestandestyp:	<b>0204 Streuobstbestand (Streuobstwiese/-weide, Obstbaumreihen)</b>				
Charakteristik:					
	Bearbeiter: Petra Pfeiffer-Vogl				
lfd. Nummer:	<b>622</b>	Fläche: in m <sup>2</sup>	<b>135</b>	Länge in m:	<b>27</b>
Bestandestyp:	<b>0202 Uferbegleitgehölz</b>				
Charakteristik:	Gehölze an einem Teich; hauptsächlich bis zu 10m hohe Schwarz-Erlen				
	Bearbeiter: Petra Pfeiffer-Vogl				
lfd. Nummer:	<b>623</b>	Fläche: in m <sup>2</sup>	<b>448</b>	Länge in m:	<b>64</b>
Bestandestyp:	<b>0204 Streuobstbestand (Streuobstwiese/-weide, Obstbaumreihen)</b>				
Charakteristik:					
	Bearbeiter: Petra Pfeiffer-Vogl				
lfd. Nummer:	<b>624</b>	Fläche: in m <sup>2</sup>	<b>293</b>	Länge in m:	<b>49</b>
Bestandestyp:	<b>0204 Streuobstbestand (Streuobstwiese/-weide, Obstbaumreihen)</b>				
Charakteristik:					
	Bearbeiter: Petra Pfeiffer-Vogl				
lfd. Nummer:	<b>625</b>	Fläche: in m <sup>2</sup>	<b>470</b>	Länge in m:	<b>157</b>
Bestandestyp:	<b>0203 Heckenzug</b>				
Charakteristik:					
	Bearbeiter: Petra Pfeiffer-Vogl				
lfd. Nummer:	<b>626</b>	Fläche: in m <sup>2</sup>	<b>197</b>	Länge in m:	<b>66</b>
Bestandestyp:	<b>0203 Heckenzug</b>				
Charakteristik:					
	Bearbeiter: Petra Pfeiffer-Vogl				
lfd. Nummer:	<b>627</b>	Fläche: in m <sup>2</sup>	<b>260</b>	Länge in m:	<b>87</b>
Bestandestyp:	<b>0203 Heckenzug</b>				
Charakteristik:					
	Bearbeiter: Petra Pfeiffer-Vogl				
lfd. Nummer:	<b>628</b>	Fläche: in m <sup>2</sup>	<b>284</b>	Länge in m:	<b>71</b>
Bestandestyp:	<b>0204 Streuobstbestand (Streuobstwiese/-weide, Obstbaumreihen)</b>				
Charakteristik:					
	Bearbeiter: Petra Pfeiffer-Vogl				
lfd. Nummer:	<b>629</b>	Fläche: in m <sup>2</sup>	<b>256</b>	Länge in m:	<b>64</b>
Bestandestyp:	<b>0203 Heckenzug</b>				
Charakteristik:					
	Bearbeiter: Petra Pfeiffer-Vogl				
lfd. Nummer:	<b>630</b>	Fläche: in m <sup>2</sup>	<b>120</b>	Länge in m:	<b>40</b>
Bestandestyp:	<b>0203 Heckenzug</b>				
Charakteristik:					
	Bearbeiter: Petra Pfeiffer-Vogl				
lfd. Nummer:	<b>631</b>	Fläche: in m <sup>2</sup>	<b>585</b>	Länge in m:	<b>98</b>
Bestandestyp:	<b>0204 Streuobstbestand (Streuobstwiese/-weide, Obstbaumreihen)</b>				
Charakteristik:					
	Bearbeiter: Petra Pfeiffer-Vogl				
lfd. Nummer:	<b>632</b>	Fläche: in m <sup>2</sup>	<b>616</b>	Länge in m:	<b>123</b>
Bestandestyp:	<b>0206 Baumreihe, Allee</b>				
Charakteristik:					
	Bearbeiter: Petra Pfeiffer-Vogl				

lfd. Nummer:	<b>633</b>	Fläche: in m <sup>2</sup>	<b>4832</b>	Länge in m:	<b>4832</b>
Bestandestyp:	<b>0402 Fließendes Gewässer</b>				
Charakteristik:	Wimbach; der Wimbach durchfließt das östliche Gemeindegebiet von Süden nach Norden und bildet teilweise die Gemeindegrenze; der Verlauf ist pendelnd bis mäandrierend; anfangs (ep_ID 40715002) ist das Bachbett ca. 0,3-0,5m breit und die Wassertiefen liegen bei 10cm; rasch fließendes Wasser; feinsandiges Substrat überwiegt; Verlauf leicht pendelnd; kaum Ufergehölze vorhanden; weiter bachabwärts (ep_ID 40715001) sind die Verhältnisse annähernd ähnlich, nur dass die Fließgeschwindigkeit etwas abnimmt und Ufergehölze zunehmen; westlich von Außerroh mündet linksufrig ein kleiner Zubringer (ep_ID 40715003) ein, der ca. 0,3m breit und rund 20cm tief ist; das Wasser ist eingetrübt; feines Substrat überwiegt; der Zubringer weist meist einen Ufergehölzsaum auf und verläuft gestreckt; weiter bachabwärts des Wimbachs geht der pendelnde Verlauf in einen mäandrierenden über (ep_ID: 40715004); das Bachbett misst nun 0,5-0,8m; die Wassertiefen liegen bei 10-15cm; rasch fließendes Wasser; neben feinsandigem auch kiesiges Substrat sowie teilweise auch größere Steine; bis zur Gemeindegrenze ist ein meist durchgehender, beidseitiger, relativ naturnaher Ufergehölzsaum vorhanden; an der Gemeindegrenze (ep_ID 40715005) ist der Wimbach bereits bis zu 1,5m breit und weist unterschiedliche Wassertiefen bis zu 20cm auf; er zeigt sich gut strukturiert und naturnah				
	Bearbeiter: Petra Pfeiffer-Vogl				
lfd. Nummer:	<b>634</b>	Fläche: in m <sup>2</sup>	<b>182</b>	Länge in m:	<b>61</b>
Bestandestyp:	<b>0204 Streuobstbestand (Streuobstwiese/-weide, Obstbaumreihen)</b>				
Charakteristik:					
	Bearbeiter: Petra Pfeiffer-Vogl				
lfd. Nummer:	<b>635</b>	Fläche: in m <sup>2</sup>	<b>59</b>	Länge in m:	<b>15</b>
Bestandestyp:	<b>0204 Streuobstbestand (Streuobstwiese/-weide, Obstbaumreihen)</b>				
Charakteristik:					
	Bearbeiter: Petra Pfeiffer-Vogl				
lfd. Nummer:	<b>636</b>	Fläche: in m <sup>2</sup>	<b>130</b>	Länge in m:	<b>32</b>
Bestandestyp:	<b>0204 Streuobstbestand (Streuobstwiese/-weide, Obstbaumreihen)</b>				
Charakteristik:					
	Bearbeiter: Petra Pfeiffer-Vogl				
lfd. Nummer:	<b>637</b>	Fläche: in m <sup>2</sup>	<b>157</b>	Länge in m:	<b>79</b>
Bestandestyp:	<b>0204 Streuobstbestand (Streuobstwiese/-weide, Obstbaumreihen)</b>				
Charakteristik:					
	Bearbeiter: Petra Pfeiffer-Vogl				
lfd. Nummer:	<b>638</b>	Fläche: in m <sup>2</sup>	<b>619</b>	Länge in m:	<b>88</b>
Bestandestyp:	<b>0204 Streuobstbestand (Streuobstwiese/-weide, Obstbaumreihen)</b>				
Charakteristik:					
	Bearbeiter: Petra Pfeiffer-Vogl				
lfd. Nummer:	<b>639</b>	Fläche: in m <sup>2</sup>	<b>711</b>	Länge in m:	<b>118</b>
Bestandestyp:	<b>0204 Streuobstbestand (Streuobstwiese/-weide, Obstbaumreihen)</b>				
Charakteristik:					
	Bearbeiter: Petra Pfeiffer-Vogl				
lfd. Nummer:	<b>640</b>	Fläche: in m <sup>2</sup>	<b>394</b>	Länge in m:	<b>66</b>
Bestandestyp:	<b>0204 Streuobstbestand (Streuobstwiese/-weide, Obstbaumreihen)</b>				
Charakteristik:					
	Bearbeiter: Petra Pfeiffer-Vogl				
lfd. Nummer:	<b>641</b>	Fläche: in m <sup>2</sup>	<b>92</b>	Länge in m:	<b>18</b>
Bestandestyp:	<b>0204 Streuobstbestand (Streuobstwiese/-weide, Obstbaumreihen)</b>				
Charakteristik:					
	Bearbeiter: Petra Pfeiffer-Vogl				
lfd. Nummer:	<b>642</b>	Fläche: in m <sup>2</sup>	<b>335</b>	Länge in m:	<b>56</b>
Bestandestyp:	<b>0202 Uferbegleitgehölz</b>				
Charakteristik:	Ufergehölze eines Teichs mit hauptsächlich diversen Weidenarten; teilweise Fichten eingestreut				
	Bearbeiter: Petra Pfeiffer-Vogl				

lfd. Nummer:	<b>643</b>	Fläche: in m <sup>2</sup>	<b>197</b>	Länge in m:	<b>39</b>
Bestandestyp:	<b>0202 Uferbegleitgehölz</b>				
Charakteristik:	Ufergehölze eines Teichs mit hauptsächlich diversen Weidenarten; teilweise Fichten eingestreut				
	Bearbeiter: Petra Pfeiffer-Vogl				
lfd. Nummer:	<b>644</b>	Fläche: in m <sup>2</sup>	<b>86</b>	Länge in m:	<b>14</b>
Bestandestyp:	<b>0204 Streuobstbestand (Streuobstwiese/-weide, Obstbaumreihen)</b>				
Charakteristik:					
	Bearbeiter: Petra Pfeiffer-Vogl				
lfd. Nummer:	<b>645</b>	Fläche: in m <sup>2</sup>	<b>128</b>	Länge in m:	<b>32</b>
Bestandestyp:	<b>0204 Streuobstbestand (Streuobstwiese/-weide, Obstbaumreihen)</b>				
Charakteristik:					
	Bearbeiter: Petra Pfeiffer-Vogl				
lfd. Nummer:	<b>646</b>	Fläche: in m <sup>2</sup>	<b>475</b>	Länge in m:	<b>237</b>
Bestandestyp:	<b>030802 Mesophile, "bunte" Fettwiese und die meisten Magerrasen, -weiden</b>				
Charakteristik:	extensive, steile aber niedrige Feldwegböschung; neben Süßgräsern kommen Scharfer Hahnenfuß (Ranunculus acris), Wiesen-Glockenblume (Campanula patula), Kleines Wiesen-Labkraut (Gallium mollugo) und Gras-Sternmiere (Stellaria geraminea) vor				
	Bearbeiter: Petra Pfeiffer-Vogl				
lfd. Nummer:	<b>647</b>	Fläche: in m <sup>2</sup>	<b>627</b>	Länge in m:	<b>90</b>
Bestandestyp:	<b>0204 Streuobstbestand (Streuobstwiese/-weide, Obstbaumreihen)</b>				
Charakteristik:					
	Bearbeiter: Petra Pfeiffer-Vogl				
lfd. Nummer:	<b>648</b>	Fläche: in m <sup>2</sup>	<b>1192</b>	Länge in m:	<b>149</b>
Bestandestyp:	<b>0204 Streuobstbestand (Streuobstwiese/-weide, Obstbaumreihen)</b>				
Charakteristik:					
	Bearbeiter: Petra Pfeiffer-Vogl				
lfd. Nummer:	<b>649</b>	Fläche: in m <sup>2</sup>	<b>461</b>	Länge in m:	<b>66</b>
Bestandestyp:	<b>0204 Streuobstbestand (Streuobstwiese/-weide, Obstbaumreihen)</b>				
Charakteristik:					
	Bearbeiter: Petra Pfeiffer-Vogl				
lfd. Nummer:	<b>650</b>	Fläche: in m <sup>2</sup>	<b>127</b>	Länge in m:	<b>21</b>
Bestandestyp:	<b>0204 Streuobstbestand (Streuobstwiese/-weide, Obstbaumreihen)</b>				
Charakteristik:					
	Bearbeiter: Petra Pfeiffer-Vogl				
lfd. Nummer:	<b>651</b>	Fläche: in m <sup>2</sup>	<b>385</b>	Länge in m:	<b>77</b>
Bestandestyp:	<b>0204 Streuobstbestand (Streuobstwiese/-weide, Obstbaumreihen)</b>				
Charakteristik:					
	Bearbeiter: Petra Pfeiffer-Vogl				
lfd. Nummer:	<b>652</b>	Fläche: in m <sup>2</sup>	<b>483</b>	Länge in m:	<b>81</b>
Bestandestyp:	<b>0204 Streuobstbestand (Streuobstwiese/-weide, Obstbaumreihen)</b>				
Charakteristik:					
	Bearbeiter: Petra Pfeiffer-Vogl				
lfd. Nummer:	<b>653</b>	Fläche: in m <sup>2</sup>	<b>1335</b>	Länge in m:	<b>334</b>
Bestandestyp:	<b>0203 Heckenzug</b>				
Charakteristik:					
	Bearbeiter: Petra Pfeiffer-Vogl				
lfd. Nummer:	<b>654</b>	Fläche: in m <sup>2</sup>	<b>155</b>	Länge in m:	<b>31</b>
Bestandestyp:	<b>0206 Baumreihe, Allee</b>				
Charakteristik:					
	Bearbeiter: Petra Pfeiffer-Vogl				

lfd. Nummer:	<b>655</b>	Fläche: in m <sup>2</sup>	<b>630</b>	Länge in m:	<b>105</b>
Bestandestyp:	<b>0204 Streuobstbestand (Streuobstwiese/-weide, Obstbaumreihen)</b>				
Charakteristik:					
	Bearbeiter: Petra Pfeiffer-Vogl				
lfd. Nummer:	<b>656</b>	Fläche: in m <sup>2</sup>	<b>303</b>	Länge in m:	<b>76</b>
Bestandestyp:	<b>0206 Baumreihe, Allee</b>				
Charakteristik:					
	Bearbeiter: Petra Pfeiffer-Vogl				
lfd. Nummer:	<b>657</b>	Fläche: in m <sup>2</sup>	<b>99</b>	Länge in m:	<b>33</b>
Bestandestyp:	<b>0206 Baumreihe, Allee</b>				
Charakteristik:					
	Bearbeiter: Petra Pfeiffer-Vogl				
lfd. Nummer:	<b>658</b>	Fläche: in m <sup>2</sup>	<b>589</b>	Länge in m:	<b>84</b>
Bestandestyp:	<b>0204 Streuobstbestand (Streuobstwiese/-weide, Obstbaumreihen)</b>				
Charakteristik:					
	Bearbeiter: Petra Pfeiffer-Vogl				
lfd. Nummer:	<b>659</b>	Fläche: in m <sup>2</sup>	<b>395</b>	Länge in m:	<b>132</b>
Bestandestyp:	<b>0203 Heckenzug</b>				
Charakteristik:					
	Bearbeiter: Petra Pfeiffer-Vogl				
lfd. Nummer:	<b>660</b>	Fläche: in m <sup>2</sup>	<b>287</b>	Länge in m:	<b>57</b>
Bestandestyp:	<b>0206 Baumreihe, Allee</b>				
Charakteristik:					
	Bearbeiter: Petra Pfeiffer-Vogl				
lfd. Nummer:	<b>661</b>	Fläche: in m <sup>2</sup>	<b>121</b>	Länge in m:	<b>17</b>
Bestandestyp:	<b>0204 Streuobstbestand (Streuobstwiese/-weide, Obstbaumreihen)</b>				
Charakteristik:					
	Bearbeiter: Petra Pfeiffer-Vogl				
lfd. Nummer:	<b>662</b>	Fläche: in m <sup>2</sup>	<b>155</b>	Länge in m:	<b>39</b>
Bestandestyp:	<b>99 Erhebungsfläche unbestimmten Typs</b>				
Charakteristik:	Trenngrün mit meist Gehölzen (Hecken) zwischen den Fahrbahnen der A1				
	Bearbeiter: Petra Pfeiffer-Vogl				
lfd. Nummer:	<b>663</b>	Fläche: in m <sup>2</sup>	<b>433</b>	Länge in m:	<b>108</b>
Bestandestyp:	<b>99 Erhebungsfläche unbestimmten Typs</b>				
Charakteristik:	Trenngrün mit meist Gehölzen (Hecken) zwischen den Fahrbahnen der A1				
	Bearbeiter: Petra Pfeiffer-Vogl				
lfd. Nummer:	<b>664</b>	Fläche: in m <sup>2</sup>	<b>1969</b>	Länge in m:	<b>492</b>
Bestandestyp:	<b>99 Erhebungsfläche unbestimmten Typs</b>				
Charakteristik:	Trenngrün mit meist Gehölzen (Hecken) zwischen den Fahrbahnen der A1				
	Bearbeiter: Petra Pfeiffer-Vogl				
lfd. Nummer:	<b>665</b>	Fläche: in m <sup>2</sup>	<b>2644</b>	Länge in m:	<b>661</b>
Bestandestyp:	<b>99 Erhebungsfläche unbestimmten Typs</b>				
Charakteristik:	Trenngrün mit meist Gehölzen (Hecken) zwischen den Fahrbahnen der A1				
	Bearbeiter: Petra Pfeiffer-Vogl				
lfd. Nummer:	<b>666</b>	Fläche: in m <sup>2</sup>	<b>104</b>	Länge in m:	<b>104</b>
Bestandestyp:	<b>99 Erhebungsfläche unbestimmten Typs</b>				
Charakteristik:	Trenngrün mit meist Gehölzen (Hecken) zwischen den Fahrbahnen der A1				
	Bearbeiter: Petra Pfeiffer-Vogl				

lfd. Nummer:	<b>667</b>	Fläche: in m <sup>2</sup>	<b>424</b>	Länge in m:	<b>61</b>
Bestandestyp:	<b>0206 Baumreihe, Allee</b>				
Charakteristik:					
	Bearbeiter: Petra Pfeiffer-Vogl				
lfd. Nummer:	<b>668</b>	Fläche: in m <sup>2</sup>	<b>657</b>	Länge in m:	<b>94</b>
Bestandestyp:	<b>0206 Baumreihe, Allee</b>				
Charakteristik:					
	Bearbeiter: Petra Pfeiffer-Vogl				
lfd. Nummer:	<b>669</b>	Fläche: in m <sup>2</sup>	<b>243</b>	Länge in m:	<b>49</b>
Bestandestyp:	<b>0206 Baumreihe, Allee</b>				
Charakteristik:					
	Bearbeiter: Petra Pfeiffer-Vogl				
lfd. Nummer:	<b>670</b>	Fläche: in m <sup>2</sup>	<b>250</b>	Länge in m:	<b>50</b>
Bestandestyp:	<b>0204 Streuobstbestand (Streuobstwiese/-weide, Obstbaumreihen)</b>				
Charakteristik:					
	Bearbeiter: Petra Pfeiffer-Vogl				
lfd. Nummer:	<b>671</b>	Fläche: in m <sup>2</sup>	<b>189</b>	Länge in m:	<b>31</b>
Bestandestyp:	<b>0204 Streuobstbestand (Streuobstwiese/-weide, Obstbaumreihen)</b>				
Charakteristik:					
	Bearbeiter: Petra Pfeiffer-Vogl				
lfd. Nummer:	<b>672</b>	Fläche: in m <sup>2</sup>	<b>173</b>	Länge in m:	<b>35</b>
Bestandestyp:	<b>0204 Streuobstbestand (Streuobstwiese/-weide, Obstbaumreihen)</b>				
Charakteristik:					
	Bearbeiter: Petra Pfeiffer-Vogl				
lfd. Nummer:	<b>673</b>	Fläche: in m <sup>2</sup>	<b>533</b>	Länge in m:	<b>89</b>
Bestandestyp:	<b>0203 Heckenzug</b>				
Charakteristik:					
	Bearbeiter: Petra Pfeiffer-Vogl				
lfd. Nummer:	<b>674</b>	Fläche: in m <sup>2</sup>	<b>65</b>	Länge in m:	<b>9</b>
Bestandestyp:	<b>0204 Streuobstbestand (Streuobstwiese/-weide, Obstbaumreihen)</b>				
Charakteristik:					
	Bearbeiter: Petra Pfeiffer-Vogl				
lfd. Nummer:	<b>675</b>	Fläche: in m <sup>2</sup>	<b>144</b>	Länge in m:	<b>24</b>
Bestandestyp:	<b>0206 Baumreihe, Allee</b>				
Charakteristik:					
	Bearbeiter: Petra Pfeiffer-Vogl				
lfd. Nummer:	<b>676</b>	Fläche: in m <sup>2</sup>	<b>1765</b>	Länge in m:	<b>588</b>
Bestandestyp:	<b>030802 Mesophile, "bunte" Fettwiese und die meisten Magerrasen, -weiden</b>				
Charakteristik:	extensiver Wiesenstreifen zwischen Weg und Bahngleise; unter anderem kommen Wiesen-Schafgarbe (Achillea millefolium), Kleines Wiesen-Labkraut (Galium mollugo), Bunte Kronwicke (Coronilla varia), Gewöhnlicher Hornklee (Lotus corniculatus), Gemeines Leimkraut (Silene vulgaris), Witwenblume (Knautia arvensis), Margerite (Leucanthemum vulgare), Knollen-Platterbse (Lathyrus tuberosus) und Wundklee (Anthyllis vulneraria) vor				
	Bearbeiter: Petra Pfeiffer-Vogl				
lfd. Nummer:	<b>677</b>	Fläche: in m <sup>2</sup>	<b>419</b>	Länge in m:	<b>60</b>
Bestandestyp:	<b>0204 Streuobstbestand (Streuobstwiese/-weide, Obstbaumreihen)</b>				
Charakteristik:					
	Bearbeiter: Petra Pfeiffer-Vogl				



lfd. Nummer:	<b>678</b>	Fläche: in m <sup>2</sup>	<b>495</b>	Länge in m:	<b>82</b>
Bestandestyp:	<b>0204 Streuobstbestand (Streuobstwiese/-weide, Obstbaumreihen)</b>				
Charakteristik:					
	Bearbeiter: Petra Pfeiffer-Vogl				
lfd. Nummer:	<b>679</b>	Fläche: in m <sup>2</sup>	<b>577</b>	Länge in m:	<b>96</b>
Bestandestyp:	<b>0206 Baumreihe, Allee</b>				
Charakteristik:					
	Bearbeiter: Petra Pfeiffer-Vogl				
lfd. Nummer:	<b>680</b>	Fläche: in m <sup>2</sup>	<b>378</b>	Länge in m:	<b>54</b>
Bestandestyp:	<b>0203 Heckenzug</b>				
Charakteristik:					
	Bearbeiter: Petra Pfeiffer-Vogl				
lfd. Nummer:	<b>681</b>	Fläche: in m <sup>2</sup>	<b>297</b>	Länge in m:	<b>50</b>
Bestandestyp:	<b>0203 Heckenzug</b>				
Charakteristik:					
	Bearbeiter: Petra Pfeiffer-Vogl				
lfd. Nummer:	<b>682</b>	Fläche: in m <sup>2</sup>	<b>349</b>	Länge in m:	<b>50</b>
Bestandestyp:	<b>0206 Baumreihe, Allee</b>				
Charakteristik:					
	Bearbeiter: Petra Pfeiffer-Vogl				
lfd. Nummer:	<b>683</b>	Fläche: in m <sup>2</sup>	<b>207</b>	Länge in m:	<b>41</b>
Bestandestyp:	<b>0204 Streuobstbestand (Streuobstwiese/-weide, Obstbaumreihen)</b>				
Charakteristik:					
	Bearbeiter: Petra Pfeiffer-Vogl				
lfd. Nummer:	<b>684</b>	Fläche: in m <sup>2</sup>	<b>104</b>	Länge in m:	<b>21</b>
Bestandestyp:	<b>0204 Streuobstbestand (Streuobstwiese/-weide, Obstbaumreihen)</b>				
Charakteristik:					
	Bearbeiter: Petra Pfeiffer-Vogl				
lfd. Nummer:	<b>685</b>	Fläche: in m <sup>2</sup>	<b>187</b>	Länge in m:	<b>31</b>
Bestandestyp:	<b>0204 Streuobstbestand (Streuobstwiese/-weide, Obstbaumreihen)</b>				
Charakteristik:					
	Bearbeiter: Petra Pfeiffer-Vogl				
lfd. Nummer:	<b>686</b>	Fläche: in m <sup>2</sup>	<b>350</b>	Länge in m:	<b>50</b>
Bestandestyp:	<b>0204 Streuobstbestand (Streuobstwiese/-weide, Obstbaumreihen)</b>				
Charakteristik:					
	Bearbeiter: Petra Pfeiffer-Vogl				
lfd. Nummer:	<b>687</b>	Fläche: in m <sup>2</sup>	<b>182</b>	Länge in m:	<b>36</b>
Bestandestyp:	<b>0206 Baumreihe, Allee</b>				
Charakteristik:					
	Bearbeiter: Petra Pfeiffer-Vogl				
lfd. Nummer:	<b>688</b>	Fläche: in m <sup>2</sup>	<b>283</b>	Länge in m:	<b>40</b>
Bestandestyp:	<b>0204 Streuobstbestand (Streuobstwiese/-weide, Obstbaumreihen)</b>				
Charakteristik:					
	Bearbeiter: Petra Pfeiffer-Vogl				
lfd. Nummer:	<b>689</b>	Fläche: in m <sup>2</sup>	<b>450</b>	Länge in m:	<b>90</b>
Bestandestyp:	<b>0204 Streuobstbestand (Streuobstwiese/-weide, Obstbaumreihen)</b>				
Charakteristik:					
	Bearbeiter: Petra Pfeiffer-Vogl				

lfd. Nummer:	<b>690</b>	Fläche: in m <sup>2</sup>	<b>154</b>	Länge in m:	<b>26</b>
Bestandestyp:	<b>0204 Streuobstbestand (Streuobstwiese/-weide, Obstbaumreihen)</b>				
Charakteristik:					
	Bearbeiter: Petra Pfeiffer-Vogl				
lfd. Nummer:	<b>691</b>	Fläche: in m <sup>2</sup>	<b>502</b>	Länge in m:	<b>72</b>
Bestandestyp:	<b>0204 Streuobstbestand (Streuobstwiese/-weide, Obstbaumreihen)</b>				
Charakteristik:					
	Bearbeiter: Petra Pfeiffer-Vogl				
lfd. Nummer:	<b>692</b>	Fläche: in m <sup>2</sup>	<b>78</b>	Länge in m:	<b>19</b>
Bestandestyp:	<b>0206 Baumreihe, Allee</b>				
Charakteristik:					
	Bearbeiter: Petra Pfeiffer-Vogl				
lfd. Nummer:	<b>693</b>	Fläche: in m <sup>2</sup>	<b>243</b>	Länge in m:	<b>40</b>
Bestandestyp:	<b>0204 Streuobstbestand (Streuobstwiese/-weide, Obstbaumreihen)</b>				
Charakteristik:					
	Bearbeiter: Petra Pfeiffer-Vogl				
lfd. Nummer:	<b>694</b>	Fläche: in m <sup>2</sup>	<b>218</b>	Länge in m:	<b>36</b>
Bestandestyp:	<b>0203 Heckenzug</b>				
Charakteristik:					
	Bearbeiter: Petra Pfeiffer-Vogl				
lfd. Nummer:	<b>695</b>	Fläche: in m <sup>2</sup>	<b>182</b>	Länge in m:	<b>45</b>
Bestandestyp:	<b>0204 Streuobstbestand (Streuobstwiese/-weide, Obstbaumreihen)</b>				
Charakteristik:					
	Bearbeiter: Petra Pfeiffer-Vogl				
lfd. Nummer:	<b>696</b>	Fläche: in m <sup>2</sup>	<b>1078</b>	Länge in m:	<b>216</b>
Bestandestyp:	<b>0203 Heckenzug</b>				
Charakteristik:					
	Bearbeiter: Petra Pfeiffer-Vogl				
lfd. Nummer:	<b>697</b>	Fläche: in m <sup>2</sup>	<b>186</b>	Länge in m:	<b>37</b>
Bestandestyp:	<b>0203 Heckenzug</b>				
Charakteristik:					
	Bearbeiter: Petra Pfeiffer-Vogl				
lfd. Nummer:	<b>698</b>	Fläche: in m <sup>2</sup>	<b>522</b>	Länge in m:	<b>87</b>
Bestandestyp:	<b>0204 Streuobstbestand (Streuobstwiese/-weide, Obstbaumreihen)</b>				
Charakteristik:					
	Bearbeiter: Petra Pfeiffer-Vogl				
lfd. Nummer:	<b>699</b>	Fläche: in m <sup>2</sup>	<b>436</b>	Länge in m:	<b>62</b>
Bestandestyp:	<b>0204 Streuobstbestand (Streuobstwiese/-weide, Obstbaumreihen)</b>				
Charakteristik:					
	Bearbeiter: Petra Pfeiffer-Vogl				
lfd. Nummer:	<b>700</b>	Fläche: in m <sup>2</sup>	<b>292</b>	Länge in m:	<b>58</b>
Bestandestyp:	<b>0204 Streuobstbestand (Streuobstwiese/-weide, Obstbaumreihen)</b>				
Charakteristik:					
	Bearbeiter: Petra Pfeiffer-Vogl				
lfd. Nummer:	<b>701</b>	Fläche: in m <sup>2</sup>	<b>40</b>	Länge in m:	<b>10</b>
Bestandestyp:	<b>0204 Streuobstbestand (Streuobstwiese/-weide, Obstbaumreihen)</b>				
Charakteristik:					
	Bearbeiter: Petra Pfeiffer-Vogl				

lfd. Nummer:	<b>702</b>	Fläche: in m <sup>2</sup>	<b>166</b>	Länge in m:	<b>28</b>
Bestandestyp:	<b>0204 Streuobstbestand (Streuobstwiese/-weide, Obstbaumreihen)</b>				
Charakteristik:	Bearbeiter: Petra Pfeiffer-Vogl				
lfd. Nummer:	<b>703</b>	Fläche: in m <sup>2</sup>	<b>171</b>	Länge in m:	<b>34</b>
Bestandestyp:	<b>0204 Streuobstbestand (Streuobstwiese/-weide, Obstbaumreihen)</b>				
Charakteristik:	Bearbeiter: Petra Pfeiffer-Vogl				
lfd. Nummer:	<b>704</b>	Fläche: in m <sup>2</sup>	<b>208</b>	Länge in m:	<b>35</b>
Bestandestyp:	<b>0204 Streuobstbestand (Streuobstwiese/-weide, Obstbaumreihen)</b>				
Charakteristik:	Bearbeiter: Petra Pfeiffer-Vogl				
lfd. Nummer:	<b>705</b>	Fläche: in m <sup>2</sup>	<b>118</b>	Länge in m:	<b>24</b>
Bestandestyp:	<b>0204 Streuobstbestand (Streuobstwiese/-weide, Obstbaumreihen)</b>				
Charakteristik:	Bearbeiter: Petra Pfeiffer-Vogl				
lfd. Nummer:	<b>706</b>	Fläche: in m <sup>2</sup>	<b>2273</b>	Länge in m:	<b>2273</b>
Bestandestyp:	<b>0402 Fließendes Gewässer</b>				
Charakteristik:	kleiner Bach im nördlichen Gemeindegebiet; Verlauf verhältnismäßig gestreckt; die Breite misst durchschnittlich 0,5m; die Wassertiefen liegen bei ca.5-15cm; das Wasser ist stellenweise eingetrübt; feinsandiges Substrat; bis auf wenige Einzelgehölze keine Uferbegleitgehölze vorhanden; intensive Wiesen und Äcker reichen meist bis zum Bachbett heran; (ep_ID: 40715006, 40715007)				
	Bearbeiter: Petra Pfeiffer-Vogl				
lfd. Nummer:	<b>707</b>	Fläche: in m <sup>2</sup>	<b>163</b>	Länge in m:	<b>33</b>
Bestandestyp:	<b>0204 Streuobstbestand (Streuobstwiese/-weide, Obstbaumreihen)</b>				
Charakteristik:	Bearbeiter: Petra Pfeiffer-Vogl				
lfd. Nummer:	<b>708</b>	Fläche: in m <sup>2</sup>	<b>265</b>	Länge in m:	<b>38</b>
Bestandestyp:	<b>0206 Baumreihe, Allee</b>				
Charakteristik:	Bearbeiter: Petra Pfeiffer-Vogl				
lfd. Nummer:	<b>709</b>	Fläche: in m <sup>2</sup>	<b>138</b>	Länge in m:	<b>35</b>
Bestandestyp:	<b>0204 Streuobstbestand (Streuobstwiese/-weide, Obstbaumreihen)</b>				
Charakteristik:	Bearbeiter: Petra Pfeiffer-Vogl				
lfd. Nummer:	<b>710</b>	Fläche: in m <sup>2</sup>	<b>91</b>	Länge in m:	<b>15</b>
Bestandestyp:	<b>0204 Streuobstbestand (Streuobstwiese/-weide, Obstbaumreihen)</b>				
Charakteristik:	Bearbeiter: Petra Pfeiffer-Vogl				
lfd. Nummer:	<b>711</b>	Fläche: in m <sup>2</sup>	<b>87</b>	Länge in m:	<b>15</b>
Bestandestyp:	<b>0204 Streuobstbestand (Streuobstwiese/-weide, Obstbaumreihen)</b>				
Charakteristik:	Bearbeiter: Petra Pfeiffer-Vogl				
lfd. Nummer:	<b>712</b>	Fläche: in m <sup>2</sup>	<b>74</b>	Länge in m:	<b>15</b>
Bestandestyp:	<b>0204 Streuobstbestand (Streuobstwiese/-weide, Obstbaumreihen)</b>				
Charakteristik:	Bearbeiter: Petra Pfeiffer-Vogl				

lfd. Nummer:	<b>713</b>	Fläche: in m <sup>2</sup>	<b>84</b>	Länge in m:	<b>28</b>
Bestandestyp:	<b>0202 Uferbegleitgehölz</b>				
Charakteristik:	Ufergehölze eines kleinen Teichs; hauptsächlich Bruch-Weiden; weiters kommen Schwarzer Holunder und Himbeere vor				
	Bearbeiter: Petra Pfeiffer-Vogl				
lfd. Nummer:	<b>714</b>	Fläche: in m <sup>2</sup>	<b>118</b>	Länge in m:	<b>24</b>
Bestandestyp:	<b>0204 Streuobstbestand (Streuobstwiese/-weide, Obstbaumreihen)</b>				
Charakteristik:					
	Bearbeiter: Petra Pfeiffer-Vogl				
lfd. Nummer:	<b>715</b>	Fläche: in m <sup>2</sup>	<b>85</b>	Länge in m:	<b>17</b>
Bestandestyp:	<b>0204 Streuobstbestand (Streuobstwiese/-weide, Obstbaumreihen)</b>				
Charakteristik:					
	Bearbeiter: Petra Pfeiffer-Vogl				
lfd. Nummer:	<b>716</b>	Fläche: in m <sup>2</sup>	<b>946</b>	Länge in m:	<b>237</b>
Bestandestyp:	<b>0203 Heckenzug</b>				
Charakteristik:					
	Bearbeiter: Petra Pfeiffer-Vogl				
lfd. Nummer:	<b>717</b>	Fläche: in m <sup>2</sup>	<b>386</b>	Länge in m:	<b>77</b>
Bestandestyp:	<b>0202 Uferbegleitgehölz</b>				
Charakteristik:	Ufergehölze eines Teichs am Waldrand; hauptsächlich finden sich Schwarz-Erlen; weiters kommen Eichen und Silberpappeln vor; in der Strauchschicht finden sich unter anderem diverse Weidenarten				
	Bearbeiter: Petra Pfeiffer-Vogl				
lfd. Nummer:	<b>718</b>	Fläche: in m <sup>2</sup>	<b>51</b>	Länge in m:	<b>26</b>
Bestandestyp:	<b>030802 Mesophile, "bunte" Fettwiese und die meisten Magerrasen, -weiden</b>				
Charakteristik:	ca. 1-2m breiter, extensiver Streifen neben der Fahrbahn, teilweise magere Standortverhältnisse; auf großen Flächen findet sich der Feld-Thymian (Thymus pulegioides); darunter ist immer wieder der Scharfe Mauerpeffer (Sedum acre); weiters kommen vereinzelt Schafgarbe (Achillea millefolium), Kleines Wiesen-Labkraut (Gallium mollugo), Magarite (Leucantemum vulgare), Kleiner Klee (Trifolium dubium) und Herbst-Löwenzahn (Leontodon autumnalis) vor				
	Bearbeiter: Petra Pfeiffer-Vogl				
lfd. Nummer:	<b>719</b>	Fläche: in m <sup>2</sup>	<b>40</b>	Länge in m:	<b>40</b>
Bestandestyp:	<b>030802 Mesophile, "bunte" Fettwiese und die meisten Magerrasen, -weiden</b>				
Charakteristik:	ca. 1-2m breiter, extensiver Streifen neben der Fahrbahn, magere Standortverhältnisse; auf großen Flächen findet sich der Feld-Thymian (Thymus pulegioides); darunter ist immer wieder der Scharfe Mauerpeffer (Sedum acre) zu finden				
	Bearbeiter: Petra Pfeiffer-Vogl				
lfd. Nummer:	<b>720</b>	Fläche: in m <sup>2</sup>	<b>46</b>	Länge in m:	<b>11</b>
Bestandestyp:	<b>0204 Streuobstbestand (Streuobstwiese/-weide, Obstbaumreihen)</b>				
Charakteristik:					
	Bearbeiter: Petra Pfeiffer-Vogl				
lfd. Nummer:	<b>721</b>	Fläche: in m <sup>2</sup>	<b>59</b>	Länge in m:	<b>15</b>
Bestandestyp:	<b>0202 Uferbegleitgehölz</b>				
Charakteristik:	Ufergehölze eines Teichs; hauptsächlich strauchförmige Weiden				
	Bearbeiter: Petra Pfeiffer-Vogl				
lfd. Nummer:	<b>722</b>	Fläche: in m <sup>2</sup>	<b>186</b>	Länge in m:	<b>93</b>
Bestandestyp:	<b>0203 Heckenzug</b>				
Charakteristik:					
	Bearbeiter: Petra Pfeiffer-Vogl				
lfd. Nummer:	<b>723</b>	Fläche: in m <sup>2</sup>	<b>294</b>	Länge in m:	<b>147</b>
Bestandestyp:	<b>0203 Heckenzug</b>				
Charakteristik:					
	Bearbeiter: Petra Pfeiffer-Vogl				

lfd. Nummer:	<b>724</b>	Fläche: in m <sup>2</sup>	<b>317</b>	Länge in m:	<b>63</b>
Bestandestyp:	<b>0204 Streuobstbestand (Streuobstwiese/-weide, Obstbaumreihen)</b>				
Charakteristik:	Bearbeiter: Petra Pfeiffer-Vogl				
lfd. Nummer:	<b>725</b>	Fläche: in m <sup>2</sup>	<b>799</b>	Länge in m:	<b>160</b>
Bestandestyp:	<b>0206 Baumreihe, Allee</b>				
Charakteristik:	Bearbeiter: Petra Pfeiffer-Vogl				
lfd. Nummer:	<b>726</b>	Fläche: in m <sup>2</sup>	<b>846</b>	Länge in m:	<b>169</b>
Bestandestyp:	<b>0204 Streuobstbestand (Streuobstwiese/-weide, Obstbaumreihen)</b>				
Charakteristik:	Bearbeiter: Petra Pfeiffer-Vogl				
lfd. Nummer:	<b>727</b>	Fläche: in m <sup>2</sup>	<b>364</b>	Länge in m:	<b>73</b>
Bestandestyp:	<b>0204 Streuobstbestand (Streuobstwiese/-weide, Obstbaumreihen)</b>				
Charakteristik:	Bearbeiter: Petra Pfeiffer-Vogl				
lfd. Nummer:	<b>728</b>	Fläche: in m <sup>2</sup>	<b>194</b>	Länge in m:	<b>39</b>
Bestandestyp:	<b>0204 Streuobstbestand (Streuobstwiese/-weide, Obstbaumreihen)</b>				
Charakteristik:	Bearbeiter: Petra Pfeiffer-Vogl				
lfd. Nummer:	<b>729</b>	Fläche: in m <sup>2</sup>	<b>60</b>	Länge in m:	<b>15</b>
Bestandestyp:	<b>0204 Streuobstbestand (Streuobstwiese/-weide, Obstbaumreihen)</b>				
Charakteristik:	Bearbeiter: Petra Pfeiffer-Vogl				
lfd. Nummer:	<b>730</b>	Fläche: in m <sup>2</sup>	<b>134</b>	Länge in m:	<b>22</b>
Bestandestyp:	<b>0204 Streuobstbestand (Streuobstwiese/-weide, Obstbaumreihen)</b>				
Charakteristik:	Bearbeiter: Petra Pfeiffer-Vogl				
lfd. Nummer:	<b>731</b>	Fläche: in m <sup>2</sup>	<b>189</b>	Länge in m:	<b>32</b>
Bestandestyp:	<b>0204 Streuobstbestand (Streuobstwiese/-weide, Obstbaumreihen)</b>				
Charakteristik:	Bearbeiter: Petra Pfeiffer-Vogl				
lfd. Nummer:	<b>732</b>	Fläche: in m <sup>2</sup>	<b>42</b>	Länge in m:	<b>21</b>
Bestandestyp:	<b>0203 Heckenzug</b>				
Charakteristik:	Bearbeiter: Petra Pfeiffer-Vogl				
lfd. Nummer:	<b>733</b>	Fläche: in m <sup>2</sup>	<b>478</b>	Länge in m:	<b>159</b>
Bestandestyp:	<b>030802 Mesophile, "bunte" Fettwiese und die meisten Magerrasen, -weiden</b>				
Charakteristik:	extensive, steile Wegböschung; unter anderem kommen Wiesen-Schafgarbe ( <i>Achillea millefolium</i> ), Kleines Wiesen-Labkraut ( <i>Gallium mollugo</i> ), Bunte Kronwicke ( <i>Coronilla varia</i> ), Gewöhnlicher Hornklee ( <i>Lotus corniculatus</i> ), Gemeines Leimkraut ( <i>Silene vulgaris</i> ), Witwenblume ( <i>Knautia arvensis</i> ), Margerite ( <i>Leucanthemum vulgare</i> ), Knollen-Platterbse ( <i>Lathyrus tuberosus</i> ) und Wundklee ( <i>Anthyllis vulneraria</i> ) vor				
	Bearbeiter: Petra Pfeiffer-Vogl				

# ZOBODAT - [www.zobodat.at](http://www.zobodat.at)

Zoologisch-Botanische Datenbank/Zoological-Botanical Database

Digitale Literatur/Digital Literature

Zeitschrift/Journal: [Gutachten Naturschutzabteilung Oberösterreich](#)

Jahr/Year: 2005

Band/Volume: [0512](#)

Autor(en)/Author(s): diverse

Artikel/Article: [Naturraumkartierung Oberösterreich. Landschaftserhebung Gemeinde Roitham. Endbericht. 1-75](#)