LAND OBERÖSTERREICH

Naturraumkartierung Oberösterreich

Landschaftserhebung
Gemeinde
St. Georgen bei Grieskirchen

Endbericht

Land Oberösterreich NATUR

Naturraumkartierung Oberösterreich

Landschaftserhebung
Gemeinde St. Georgen bei Grieskirchen

Endbericht

Kirchdorf an der Krems, 2007

naturraum
Naturraumkartierung Oberösterreich

Land Oberösterreich
NATUR

Projektleitung Naturraumkartierung Oberösterreich:
Mag. Günter Dorninger

Projektbetreuung Landschaftserhebungen:
Mag. Günter Dorninger

EDV/GIS-Betreuung
Mag. Günter Dorninger

Auftragnehmer:
DI Gabriele Bassler
Technisches Büro für Landschaftsplanung
und Landschaftspflege
Albertplatz 5/2/9
1080 Wien

Bearbeiter:
DI Gabriele Bassler, DI Silvia Winter

im Auftrag des Landes Oberösterreich,
Naturschutzabteilung – Naturraumkartierung OÖ

Fotos der Titelseite:
Foto links: Getreidefeld mit Streuobstbaumzeile
Foto rechts: Kirche von St. Georgen, Blick von extensiv genutztem Streuobstbestand im Südwesten des Ortsgebietes

Fotonachweis:
alle Fotos DI Gabriele Bassler

Redaktion:
AG Naturraumkartierung

Impressum:

Medieninhaber: Land Oberösterreich

Herausgeber:
Amt der O ö. Landesregierung
Naturschutzabteilung – Naturraumkartierung Oberösterreich
4560 Kirchdorf an der Krems
Tel.: +43 7582 685 533
Fax: +43 7582 685 399
E-Mail: biokart.post@ooe.gv.at

Graphische Gestaltung: Mag. Günter Dorninger
Herstellung: Eigenvervielfältigung

Kirchdorf a. d. Krems, Juni 2007

© Alle Rechte, insbesondere das Recht der Vervielfältigung, Verbreitung oder Verwertung bleiben dem Land Oberösterreich vorbehalten

Inhaltsverzeichnis

1 VORBEMERKUNGEN 4

1.1 Allgemeines 4

1.2 Beschreibung des Bearbeitungsgebietes 5
1.2.1 Lage 5
1.2.2 Bevölkerung, Siedlung, Wirtschaft und Verkehr 5
1.2.3 Landschaftsgenese und Naturraum 7
1.2.4 Klima 7
1.2.5 Boden 9
1.2.6 Potenziell natürliche und aktuelle Vegetation 9

2 BESCHREIBUNG DER EINZELNEN TEILGEBIETE 10

Teilgebiet 1: Trattnachtal 13

Teilgebiet 2: Flachwelliges Hügelland des Hausruckviertels 14

Teilgebiet 3: Stark reliefiertes Hügelland des Hausruckviertels 15

3 ZUSAMMENFASSENDE BESCHREIBUNG 16

3.1 Ergebnisse der Landschaftserhebung 16

3.2 Naturschutzfachlich wertvolle Bereiche 19

3.3 Defizite und Ansatzpunkte für eine naturschutzfachliche Aufwertung 20

4 VERWENDETE LITERATUR UND QUELLENVERZEICHNIS 21

4.1 Datengrundlagen 21

4.2 Literaturverzeichnis 21

4.3 Sonstige Quellen 22

Abbildungsverzeichnis

Abb. 1: Übersicht des Erhebungsgebietes mit Abgrenzung der Teilgebiete auf Grundlage der ÖK 50 11
Abb. 2: Übersicht des Erhebungsgebietes mit Abgrenzung der Teilgebiete auf Grundl. v. Orthophotos 12
Abb. 3: Prozentueller Anteil der erhobenen Bestandestypen am gesamten Gemeindegebiet 17

Tabellenverzeichnis

Tab. 1: Flächengrößen und prozentuelle Flächenverteilung der erhobenen Bestandestypen, des Baulandes bzw. der nicht erhobenen Flächen in Relation zur gesamten Gemeindefläche 17
Tab. 2: Darstellung der Flächenverteilung und -größen der erhobenen Bestandestypen in Relation zur gesamten Gemeindefläche 18

Anhang 1: Fotodokumentation

Anhang 2: Beschreibung der Einzelflächen

Anhang 3: Karten (1:5.000)

1 Vorbemerkungen

1.1 Allgemeines

Im Auftrag der Oberösterreichischen Landesregierung, Naturschutzabteilung - Naturraumkartierung Oberösterreich, wird unter dem Titel „Naturraum, Naturraumkartierung Oberösterreich – Landschaftserhebung Oberösterreich“ die in Oberösterreich vorhandene Ausstattung, im Besonderen die der Kulturlandschaft, mit naturräumlich relevanten Strukturelementen und Biotopen erhoben. Im Gegensatz zur Biotopkartierung, die detaillierte Aussagen über die vegetationskundlichen Verhältnisse, Strukturmerkmale, Gefährdung, Nutzung, usw. trifft, gibt die Landschaftserhebung eine grobe und überblicksartige Darstellung der vorhandenen Elemente. Nur bestimmte Erhebungstypen werden über eine kurze Charakteristik beschrieben. Die Ergebnisse der Landschaftserhebung dienen als grundlegende Information für die Erarbeitung des Landschaftsleitbildes Oberösterreichs sowie für gutachterliche und planende Tätigkeiten von Behörden und anderen Planungsträgern. Bei konkreten Planungen sind jedoch aufbauend auf die Landschaftserhebung detailliertere Erhebungen durchzuführen.

Die Landschaftserhebung basiert auf einer Auswertung aktueller digitaler Farb-Orthophotos und vorliegender Unterlagen und erfolgt im Erhebungs- und Ausgabemaßstab 1:5.000. Begehungen werden auf ausgewählte Flächen beschränkt und dienen insbesondere der Charakterisierung von Grünlandtypen sowie der Ansprache von Gehölzen. Bauland- und Siedlungsflächen sind nicht Gegenstand der Landschaftserhebung.

Die Ergebnisse der Landschaftserhebung werden für amtliche und private Gutachten, Planungen und Projekte zur Verfügung gestellt.

Das Technische Büro für Landschaftsplanung und Landschaftspflege – DI Gabriele Bassler (Wien) wurde im Juli 2006 mit der Durchführung der Arbeiten zur Landschaftserhebung für die Gemeinde St. Georgen bei Grieskirchen im politischen Bezirk Grieskirchen beauftragt. Der Bearbeitungszeitraum erstreckte sich von August 2006 bis Juni 2007. Das Gemeindegebiet ist Teil des Bearbeitungsgebietes 2006-21.

Gegenständlicher Bericht fasst die Ergebnisse der Landschaftserhebung der Gemeinde St. Georgen bei Grieskirchen zusammen. Grundlegende Unterlagen für die Digitalisierung und Aufarbeitung der Daten wurden vom Auftraggeber bereitgestellt (vollständige Auflistung siehe Kap. 4). Als Basis für den Bericht dienen die bei der Landesregierung und bei der Gemeinde erhobenen Pläne und Unterlagen wie z. B. der Flächenwidmungsplan. Neben diverser Literatur zum Landschaftsraum sind auch die durch die Begehung vor Ort erworbenen Gebietskenntnisse und Wahrnehmungen durch den Bearbeiter eine wichtige Grundlage für die Berichtserstellung. Weiters wurden Informationen aus Recherchen im Internet verwendet.

1.2 Beschreibung des Bearbeitungsgebietes

1.2.1 Lage

Die Gemeinde St. Georgen bei Grieskirchen liegt im westlichen Teil des Hausruckviertels.

Im Gemeindegebiet von St. Georgen schwenkt die Trattnach von Nord-Süd in West-Ost Richtung. An diesem Knick ist das Trattnachtal (ca. 370 m üNN) besonders breit ausgebildet. St. Greorgen hat eine relativ große Nord-Süd-Ausdehnung (5,8 km) und reicht vom Hügelland nördlich der Trattnach bis ins Hügelland südlich der Trattnach wo sich auch der Hauptort St. Georgen befindet. Insgesamt beträgt die Fläche des Gemeindegebietes 11,4 km² und die Ost-West-Ausdehnung 4,4 km.

Die Gemeinde befindet sich im politischen Bezirk Grieskirchen und im gleichnamigen Gerichtsbezirk. Sie ist in folgende zwei Katastralgemeinden unterteilt:

- St. Georgen
- Tolleterau

Nach der naturschutzfachlichen Raumgliederung Oberösterreichs liegt der gesamte Teil des Gemeindegebiets in der Raumeinheit „Inn- und Hausruckviertler Hügelland“.

Die Flächenverteilung (in km²) der Nutzungsklassen (Quelle: Statistik Austria 2005) gibt einen groben Überblick über die Ausstattung des Gemeindegebietes:

- Wald 1,6
- Landwirtschaftliche Nutzung 8,9
- Baufläche 0,1
- Gärten 0,3
- Gewässer 0,1
- Sonstige Flächen 0,4
-

1.2.2 Bevölkerung, Siedlung, Wirtschaft und Verkehr

Bevölkerung

Die Gemeinde St. Georgen zählte am 1.1.2006 1.155 Einwohner (Statistik Austria). Die Bevölkerungszahl nahm von 1961 (722) bis 2001 auf 1.155 Personen zu. Im Zeitraum 1981 bis 2001 wurden die Zuwächse durch eine positive Wander- und Geburtenbilanz erreicht.

Siedlung

Der Ort St. Georgen selbst besteht aus einem gewachsenen Dorfgebiet wie auch die eher als Weiler zu bezeichnenden Orte Steindlberg, Vierhausen, Schwaberg, Obersteinbach, Aigen. In der KG Tolleterau befinden sich Siedlungsgebiete v. a. an Straßen. Nördlich der Trattnach besteht ein größeres neues Wohngebiet.

Der Gewerbepark Stritzing an dem auch die Gemeinden Tollet und Grieskirchen beteiligt sind, liegt ebenfalls in der Gemeinde St. Georgen, im Trattnachtal nördlich der Bundesstraße.

Wirtschaft

Traditionell ist St. Georgen eine landwirtschaftlich geprägte Gemeinde. Mit der Etablierung des Gewerbeparkes Stritzing am Kreuzungspunkt der beiden Bundesstraßen, der gemeinsam mit Grieskirchen und Tollet betrieben wird, ist St. Georgen auch ein aufstrebender Wirtschaftsstandort. Der Gemeindeverband hat in nur drei Jahren Erfolgsgeschichte geschrieben: Nach der Druckerei DTG Doppler und der Firma Land-, Forst- und Gartentechnik Nebel & Partner OEG siedelten sich hier auf einer Gesamtfläche von über 150.000 m2 auch wichtige Leitbetriebe wie die Firma Fröling Heizkessel und Behälterbau und die Firma Gföllner Fahrzeugbau und Containertechnik an. Derzeit laufen die Vorbereitungen zur Erweiterung des Betriebsbaugebietes.

Im Jahr 2001 pendelten von 419 Erwerbstätigen 364 Personen aus, wovon die meisten in die nächsten Zentren (Grieskirchen, Wels) zur Arbeit fahren. Dem gegenüber steht eine Einpendlerzahl von 48. Diese Zahlen dürften aber veraltet sein, da sich die größeren Firmen im Gewerbepark Stritzing ja erst nach 2001 angesiedelt haben.

Für die Ausgestaltung der Landschaft spielt die Landwirtschaft, die den Großteil der Flächen nutzt, nach wie vor eine große Rolle. Acker- und Grünlandparzellen werden intensiv bewirtschaftet. Dabei steht die Schweine- und Rinderhaltung im Vordergrund. Die Ackerflächen werden vor allem zur Gewinnung von Tierfutter verwendet, es existiert aber auch ein reiner Ackerbaubetrieb. Auf den Ackerflächen wird v.a. Mais, Getreide und Raps angebaut. Das artenarme Intensivgrünland wird in der Regel 4 x jährlich gemäht, wobei der erste Schnitt Mitte Mai stattfindet. Durch die teilweise intensive Tierhaltung wird reichlich Gülle ausgebracht..

Im Jahr 1999 bewirtschafteten insgesamt 65 Betriebe das Gemeindegebiet, darunter bearbeiten 23 Haupterwerbslandwirte 57 % der Fläche. Die Zahl der Haupterwerbsbetriebe stieg von 1995 (21) bis 1999 (23) leicht, während im gleichen Zeitraum 8 von 49 Nebenerwerbsbetrieben den Betrieb aufgegeben haben. Das zeigt eine leichte Tendenz hin zu großen (vermutlich noch rationeller und damit intensiver wirtschaftenden) Haupterwerbsbetrieben.

Forstwirtschaft spielt in der Gemeinde wie in der gesamten Gegend eine untergeordnete Rolle. Meist handelt es sich um Bauernwald, der als Bau- oder Brennholz genutzt wird.

Hofkirchen ist keine traditionelle Tourismusgemeinde. Dementsprechend gibt es keine Nächtigungsmöglichkeiten sondern nur einige Gastgewerbebetriebe.

Verkehr

Im Gemeindegebiet trifft die B141 (Rieder Bundesstraße) auf die B 137 (Innviertler Bundesstraße). Im Trattnachtal quert die Eisenbahnlinie (Neumarkt – Ried – Braunau).

1.2.3 Landschaftsgenese und Naturraum

Das gesamte Gemeindegebiet von Hofkirchen wird einerseits von der welligen Hügellandschaft des Hausruckviertels, andererseits vom breiten Tal der Trattnach geprägt.

Geologisch gehört dieser Landschaftsraum der Molassezone an. Im Tertiär erstreckte sich zwischen der alpinen Flyschzone im Süden und der Böhmischen Masse im Norden das flache Becken des Molassemeeres. Durch eine ständige Absenkung des Untergrundes bildeten sich mächtige Meeressedimente, bis das Meer gegen Ende des Tertiärs verlandete. Die Molassesedimente lassen sich in zwei Hauptschichten gliedern: Über den Gesteinen der Böhmischen Masse, die sich in 400 bis 800 m befinden, liegt der aus dem Alttertiär stammende schwarzgraue Oligozänschlier, der gelegentlich Erdgas, Erdöl, Schwefel und Jod führt. (Schwefeltherme in Bad Schallerbach.) Darüber ist der hellgraue Miozänschlier abgelagert, der in den oberen Teilen meist entkalkt ist und die Bodenart Ton bis Feinsand aufweist. Der Phosphor enthaltende Mergel wurde früher in Mergelgruben entnommen und gemeinsam mit Mist und Jauche zur Düngung verwendet. Aus dem Ottnangium (Mittelmiozän) stammt der Ottnanger Schlier, der im hügeligen Bereich des Gemeindegebietes meist das Ausgangsmaterial für die Bodenbildung darstellt. Auf höher gelegenen Hügeln sind auch Deckschotter abgelagert. Zwischen der Austufe der Trattnach mit jüngeren Flusssedimenten und dem Hügelland im Süden befindet sich ein schmaler Streifen einer Hochterrasse, die aus eiszeitlichen Schottern besteht (knapp südlich der B 137).

(Quellen: BUNDESAMT UND FORSCHUNGSZENTRUM FÜR LANDWIRTSCHAFT (1988), KRENMAYR H. G. & SCHNABEL W. (2006), KRÖLL et al. (2006))

1.2.4 Klima

St. Georgen liegt im Einflussbereich des subozeanischen Klimas mit hohen Sommerniederschlägen. Großräumig gesehen nehmen die Niederschläge von Westen nach Osten ab. Folgende Wetterstationen in der näheren Umgebung können zur Charakterisierung des Klimas von St. Georgen herangezogen werden:

- Ried im Innkreis (431 m) (Diese Station ist etwas weiter weg gelegen, aber aufgrund der größeren Seehöhe für das Hügelland interessant.)
- Neumarkt im Hausruckkreis (380 m)
- Hofkirchen an der Trattnach (385 m)
- Grieskirchen Moosham (352 m)

Niederschlagsverhältnisse:

Der mittlere Jahresniederschlag ist im Gebiet recht ausgeglichen. Die langjährigen Mittel liegen um die 900 mm, was für das Pflanzenwachstum einen günstigen Wert darstellt.

- Ried im Innkreis (431 m Seehöhe): 1.331 mm (2002), langjähriges Mittel: 929 mm
- Neumarkt im Hausruckkreis (380 m Seehöhe): 1.373 (2002), langjähriges Mittel: 892 mm
- Hofkirchen an der Trattnach (385 m Seehöhe): 1373 mm (2002), kein langjähriges Mittel vorhanden
- Grieskirchen (352 m Seehöhe): 1167 mm (2002), langjähriges Mittel: 889 mm

Die höchsten Niederschlagswerte werden in den Sommermonaten von Juni bis August gemessen.

Die Anzahl der Tage mit Schneedecke beträgt für die Station Ried für das Jahr 2002 47 Tage, für Hofkirchen an der Trattnach 45 Tage und für Neumarkt im Hausruckkreis 41 Tage (von Mitte November bis Ende Februar bzw. Ende März in Ried im Innkreis). Unter Schneedecke versteht man den Zeitraum, in dem eine mindestens 1 cm hohe, einige Tage anhaltende Schneebedeckung auftritt.

Temperaturverhältnisse:

Folgende Tabelle gibt einen Überblick über einige Kennwerte der Temperatur. Da 2002 ein relativ warmes Jahr war, kann man davon ausgehen, dass der langjährige Mittelwert für die Gemeinde Rottenbach um die 8 C° liegt.

Station	**Ried im Innkreis (431 m)**	**Hofkirchen an der Trattnach (385 m)**	**Neumarkt im Hausruckkreis (380 m)**	**Grieskirchen (352 m)**
Jahresmittel der Temperatur in °C (langj. Mittel)	8,0			8,7
Jahresmittel der Temperatur im Jahr 2002 in °C	9,7	9,8	9,4	9,7
Mittlere Jännertemperatur in °C (langj. Mittel)	-2,7			-2,1
Mittlere Jännertemperatur im Jahr 2002 in °C	-1,3	-1,0	-1,9	-1,4
Mittlere Julitemperatur in °C (langj. Mittel)	17,4			18,4
Mittlere Julitemperatur im Jahr 2002 in °C	19,1	19,2	19,0	19,2

Tab. 1: Kennwerte der Temperatur von der Klimastation von Hofkirchen und von benachbarten Orten.

Im Gebiet gibt es 95 bis100 Frosttage, davon sind 35 Eistage und 65 Frostwechseltage. (An Frostwechseltagen verläuft die Temperaturkurve mindestens einmal am Tag durch den Gefrierpunkt.) Die Vegetationszeit (Tagesmitteltemperatur > 5 °C) dauert im Gebiet durchschnittlich 230 Tage (22.3 bis 7.11).

Windverhältnisse:

Die durchschnittliche Windgeschwindigkeit beträgt 2 bis 3 m/sec, wobei Westwinde gefolgt von Ostwinden am häufigsten sind.

(Quellen: BMLF BUNDESMINISTERIUM FÜR LAND- UND FORSTWIRTSCHAFT (Hrsg.; 2005), BUNDESAMT UND FORSCHUNGSZENTRUM FÜR LANDWIRTSCHAFT (1988))

1.2.5 Boden

Reliefbedingt wechseln die Bodentypen im Hügelland oft recht kleinräumig. Auf Kuppen und Oberhängen findet man Kulturrohböden, die meist entkalkt sind. Auf Hangverflachungen und Verebnungen tritt eine pseudovergleyte, kalkfreie Lockersediment-Braunerde auf. Je nach Dichtlagerung des Untergrundes finden sich auf den Verebnungsflächen pseudovergleyte Braunerden und Typische Pseudogleye. Letztere sind durch Tagwasserstau beeinträchtigt und kommen relativ großflächig vor.

Trattnachnah sind teilweise vergleyte, teils kalkhältige Braune und Graue Auböden ausgebildet, die hochwertige Grünlandstandorte darstellen. Weiter südlich im Trattnachtal befinden sich grundwasserbeeinflusste Extreme und Typische Gleye. Auf der angrenzenden Hochterrasse kommen pseudovergleyte Lockersedimentbraunerden vor. Im Bereich des sanftwelligen Hügellandes (Teilgebiet 2) sind fast flächendeckend Pseudogleye vertreten.

Im stark reliefierten Hügelland wechseln reliefbedingt Lockersediment-Braunerden, Typische Gleye und Kulturrohböden. Im Tal des Steinbaches kommen Gleye vor.

(Quellen: BUNDESAMT UND FORSCHUNGSZENTRUM FÜR LANDWIRTSCHAFT (1984), Internet-Abfrage: http://gis.lebensministerium.at/ebod/)

1.2.6 Potenziell natürliche und aktuelle Vegetation

Das Aufnahmegebiet liegt im Wuchsgebiet 7.1: „Nördliches Alpenvorland – Westteil“ in der submontanen Höhenstufe, die von 300 bis 600 m reicht.

Aufgrund der geringen Höhenamplitude sind folgende Klimaxgesellschaften zu erwarten:

- An wärmebegünstigten Standorten:
  - Submontaner Stieleichen-Hainbuchenwald (meist durch Fichtenbestände ersetzt)
- An Normalstandorten
  - Buchenwald mit Tanne und Edellaubbaumarten, Stieleiche und Rotföhre (meist durch Fichtenbestände ersetzt)
- Entlang der Fließgewässer
  - V.a. Eschen-Schwarzerlen-Bachauwälder
  - Im Trattnachtal auch Hartholz-Au mit Esche, Bergahorn, Stieleiche, Winterlinde
- An Grabeneinhängen
  - Laubmischwälder mit Bergahorn, Esche und Bergulme

In der Landschaft sind die besseren Standorte durch landwirtschaftliche Flächen bzw. durch Fichtenbestände ersetzt worden. Im südlichen Gemeindegebiet befinden sich noch größere Waldgebiete, die aber im wesentlichen auf die steilen Hänge beschränkt sind. Dort ist die potenziell natürliche Vegetation aber ganz oder teilweise durch Fichten ersetzt. Weiters kommen im Trattnachtal noch kleine Reste von Auwäldern vor. Die Bachauwälder sind in Form von schmalen Uferbegleitgehölzen entlang einiger Bäche (z. B. Stillbach) erhalten.

Die Intensität der forstlichen Endnutzung der kleinen Waldflächen, die vorwiegend im Besitz von Landwirten sind, liegt im österreichischen Durchschnitt über den Werten der anderen Hauptwuchsgebiete. Dafür spielt der Einfluss von Wild eine geringe Rolle.

Quelle: KILIAN et al. (1994), KOCH et al. (1999)

2 Beschreibung der einzelnen Teilgebiete

Das gesamte Gemeindegebiet von Hofkirchen liegt nach der naturschutzfachlichen Raumgliederung in der Raumeinheit „Innviertler und Hausruckviertler Hügelland“. Im Rahmen der Landschaftserhebung wird aber zwischen dem ebenen „Trattnachtal“ und dem „flachwelligen Hügelland des Hausruckviertels“ unterschieden.

Teilgebiet 1: Trattnachtal

Das Trattnachtal durchzieht das Gemeindegebiet in West-Ost-Richtung. Es umfasst die ebene Landschaft beiderseits der Trattnach in der Austufe und im Bereich der Hochterrasse.

Teilgebiet 2: Flachwelliges Hügelland des Hausruckviertels

Dieser im Hausruckviertel häufige Landschaftstyp ist südlich des Trattnachtales zu finden. Charakteristisch sind größere Verebnungsflächen und die sanft geneigten Hänge. Dieses Teilgebiet reicht vom Trattnachtal im Norden bis zum Steinbach im Süden.

Teilgebiet 3: Stark reliefiertes Hügelland des Hausruckviertels

Südlich des Steinbachs steigen die Hänge abrupt steil an. Bis zur Gemeindegrenze im Süden ist die Reliefenergie deutlich höher als im nördlich angrenzendem Teilgebiet. In der KG Tolleterau hat St. Georgen noch einen kleinen Anteil am stark reliefierten Hügelland nördlich der Trattnach.

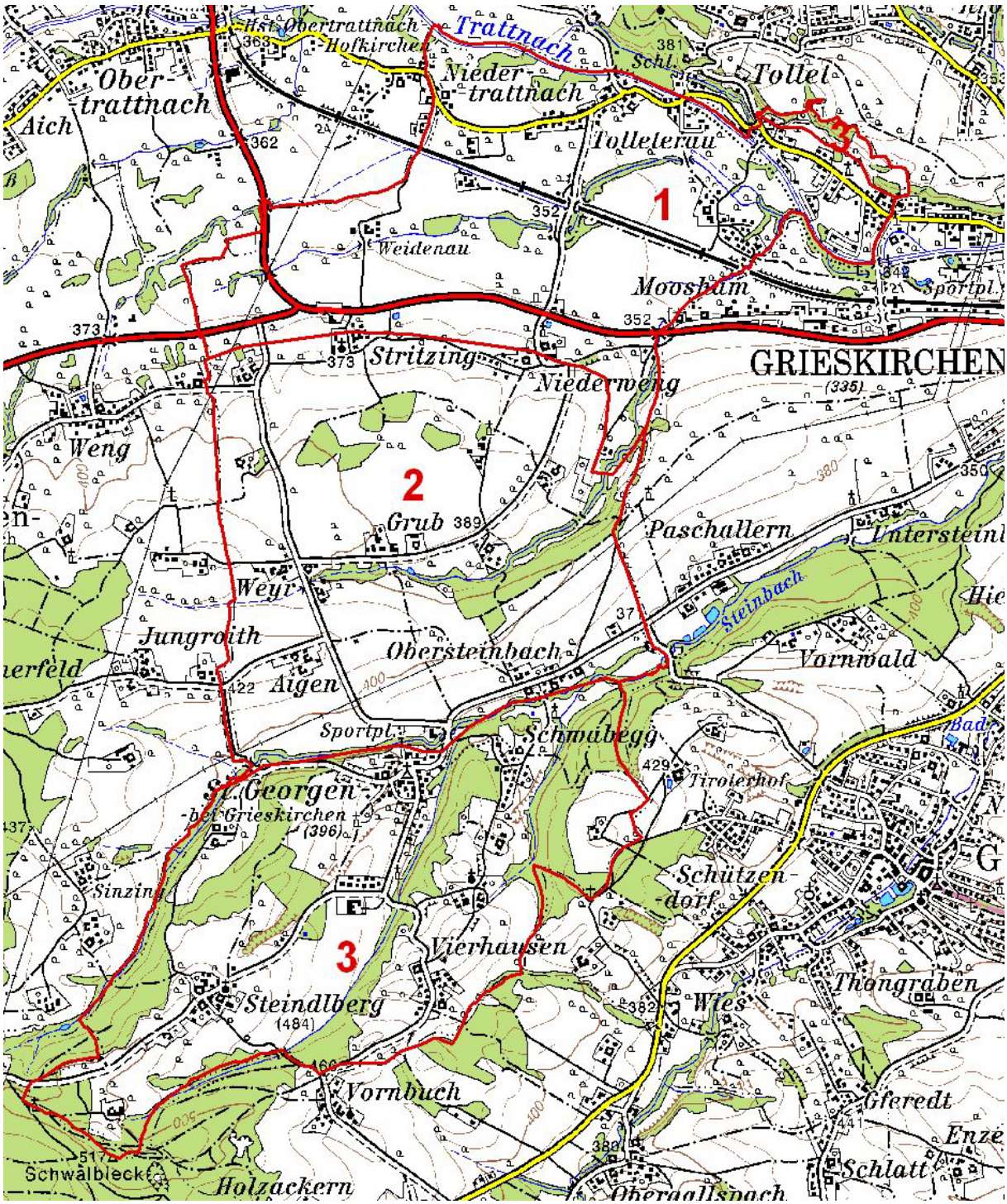

Abb. 1: Übersicht des Erhebungsgebietes mit Abgrenzung der Teilgebiete auf Grundlage der ÖK 50

Teilgebiet 1: Trattnachtal
Teilgebiet 2: Flachwelliges Hügelland des Hausruckviertels
Teilgebiet 3: Stark reliefiertes Hügelland des Hausruckviertels

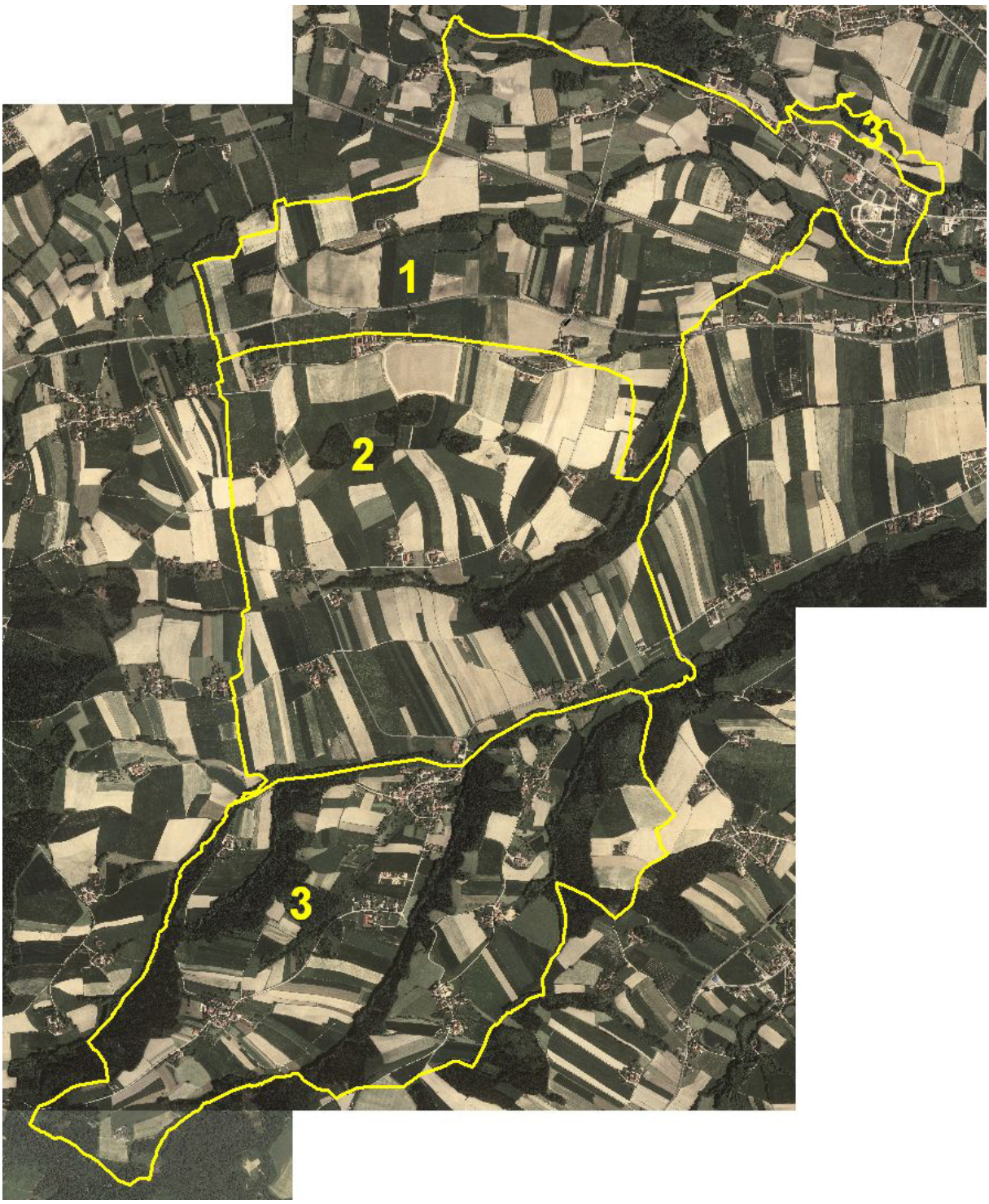

Abb. 2: Übersicht des Erhebungsgebietes mit Abgrenzung der Teilgebiete auf Grundlage von Orthophotos

Teilgebiet 1: Trattnachtal
Teilgebiet 2: Flachwelliges Hügelland des Hausruckviertels
Teilgebiet 3: Stark reliefiertes Hügelland des Hausruckviertels

2.1 Teilgebiet 1: Trattnachtal

Struktur-/Nutzungsmerkmal	Charakterisierung
Wald	• Nur kleine Auwaldreste vorhanden, naturnahe Laubholzbestände auf feuchten Standorten mit *Fraxinus excelsior, Acer pseudoplatanus, Alnus glutinosa*.
Landwirtschaftliche Nutzung / Nutzungsintensität	• Vorwiegend Grünlandnutzung, teilweise auch Ackernutzung (v.a. Mais). • Intensiv genutztes, artenarmes Grünland mit 4 x jährlichem Schnitt und oft sehr starker Düngung. • Extensivgrünland: sehr kleinflächig im Bereich der Siedlung.
Moore	• Keine vorhanden.
Strukturelemente	• Baumförmige Uferbegleitgehölze mit Erlen- und Eschendominanz an kleinen Bächen. • Uferbegleitgehölze an der Trattnach fehlend oder extrem lückig. • Kleinflächige Streuobstbestände und einzelne Streuobstbäume in der Nähe der Bauernhäuser. • Baumhecken an den Grundstücksgrenzen. • Einige markante Einzelbäume (v.a. Stieleichen).
Gewässer	• Trattnach: begradigter Flusslauf, Ufersicherungen mit Blocksteinen, Sohlschwellen; keine Beschattung durch Uferbegleitgehölz, naturfern. • Nebenbäche weitgehend naturnah ausgebildet. • Einige Teiche, ökologisch wenig wertvoll.
Rohstoffabbau / Deponien	• Keine vorhanden.
Siedlungsstruktur	• Siedlungssplitter in der KG Tolleterau (meist neuere Häuser im Bereich einiger alter Bauernhäuser). • Großes neues Siedlungsgebiet nördlich der Trattnach. • Großes Gewerbegebiet an der B 137 (Gewerbepark Stritzing). • Einzelne Bauernhäuser in Streulage.
Relief	• Ebene Tallandschaft um 350 m Seehöhe.
Auffällige Entwicklungsprozesse / Landschaftseingriffe	• Ausweitung des Betriebsbaugebietes entlang der Bundesstraße geplant. • Zerschneidung der Landschaft durch Bundesstraße und Bahn. • Zunehmende Verbauung nördlich der Trattnach. • Kleinflächig Verbrachung oder Aufforstung von Feuchtgebieten.

2.2 Teilgebiet 2: Flachwelliges Hügelland des Hausruckviertels

Struktur-/Nutzungsmerkmal	Charakterisierung
Wald	• Stark entwaldetes Gebiet, Großteil der Waldflächen sind Fichtenmonokulturen.
Landwirtschaftliche Nutzung / Nutzungsintensität	• Intensiv landwirtschaftlich genutzter Bereich mit großen Schlägen und stark ausgeräumter Landschaft. • Vorwiegend Ackerbau (Soja, Mais, Raps, Getreide). • Untergeordnet intensiv genutztes, artenarmes Grünland mit 4 x jährlichem Schnitt und oft sehr starker Düngung. Vorwiegend entlang der Bäche; dort auch Schafweide und Wildgehege. • Extensivgrünland: 1 kleine etwas extensiver genutzte Feuchtwiese im Tal des Steinbaches.
Moore	• Keine vorhanden.
Strukturelemente	• Uferbegleitgehölze mit Erlen- und Eschendominanz an den Bächen. • Flächige Streuobstbestände in der Nähe der Bauernhäuser, Obstbaumzeilen fast nur auf den nördlichen Weg beschränkt. • Extrem wenige Hecken und Einzelbäume.
Gewässer	• Bäche weitgehend naturnah, nur punktuelle Verbauungen.
Rohstoffabbau / Deponien	• Keine vorhanden.
Siedlungsstruktur	• Kleine Weiler und Einzelgehöfte.
Relief	• Sanftwelliges Hügelland zwischen 370 m und 420 m Seehöhe.
Auffällige Entwicklungsprozesse / Landschaftseingriffe	• Keine (intensiv landwirtschaftlich genutzter Bereich).

2.3 Teilgebiet 3: Stark reliefiertes Hügelland des Hausruckviertels

Wald	• Relativ großer Waldanteil im Südteil; größere Waldgebiete, v.a. auf den steileren SW-exponierten Hängen; größtenteils Fichtenbestände.
Landwirtschaftliche Nutzung / Nutzungsintensität	• Gemischtes Acker-Grünlandgebiet mit v.a. Getreide-, Mais-, Soja- und Pferdebohnenanbau und intensiver Grünlandnutzung mit 4 x jährlichem Schnitt und oft sehr starker Düngung. Parzellen oft schmal und nicht sehr großflächig. • Extensivgrünland: Magerwiesen sehr kleinflächig, südwestlich des alten Ortskernes von St. Georgen und auf der steilen südexponierten Geländekante nördlich der Trattnach. • Reiterhof.
Moore	• Keine vorhanden.
Strukturelemente	• Ausgedehnte Streuobstbestände vorwiegend in der Nähe der Bauernhäuser, Streuobstreihen in der Landschaft an Wegen oder auch am Waldrand; sehr schöner Streuobstbestand südwestlich des alten Ortskernes von St. Georgen. • Baumförmige Uferbegleitgehölze mit Erlen- und Eschendominanz an kleinen Bächen, die meist unterhalb einer Geländekante verlaufen.
Gewässer	• 2 kleine Bäche, naturnah ausgebildet, jeweils unterhalb Geländekante, Entwässerung Richtung NNO.
Rohstoffabbau / Deponien	• Keine.
Siedlungsstruktur	• Größtenteils landwirtschaftliches Wohnen in kleinen Weilern oder Einzelgehöften. • Gewachsener Ortskern von St. Georgen mit kulturhistorisch interessanter Kirche. • Neues Wohngebiet südlich des alten Ortskernes.
Relief	• Stark reliefiertes Hügelland, (380 bis 510 m üNN), SSW-NNO gerichtete Höhenzüge bzw. Täler.
Auffällige Entwicklungsprozesse / Landschaftseingriffe	• Siedlungstätigkeit südlich des alten Ortskernes. • Geringe Aufforstungsflächen. • Geländekante nördlich der Trattnach: tlw. Nutzungsaufgabe des thermophilen Extensivgrünlandes.

3 Zusammenfassende Beschreibung

3.1 Ergebnisse der Landschaftserhebung

Während der Südteil im z.T. stark reliefierten Hügelland des Hausruckviertels liegt, wird der Nordteil v.a. vom ebenen Trattnachtal geprägt, das im Gemeindegebiet von St. Georgen besonders breit ausgebildet ist.

St. Georgen war bis vor kurzem eine rein landwirtschaftlich geprägte Gemeinde. Durch die Ansiedlung des Gewerbeparkes Stritzing nördlich der B 137 haben sich aber auch einige größere Betriebe angesiedelt. Für das Erscheinungsbild der Landschaft bleibt trotzdem die landwirtschaftliche Nutzung ausschlaggebend. Der Talbereich und das sanftwellige Hügelland südlich desselben sind ein intensiv genutztes Acker-Grünlandgebiet mit großen Schlägen und größeren strukturlosen Agrarflächen. Im Talbereich überwiegt die Grünlandwirtschaft - obwohl durch die Regulierung der Trattnach sowie Entwässerungen tw. auch Ackerbau möglich ist - im Hügelgebiet Ackerbau.

Der stärker reliefierte Süden unterscheidet sich deutlich von den nördlich gelegenen Teilgebieten. Hier sind die Schläge deutlich kleiner, die für die Gegend typischen Streuobstgärten ziehen sich von den Bauernhäuser weiter in die Landschaft hinein. Durch die Bewaldung der steilen Hänge der SSW-NNO gerichteten Rücken, ist der Bewaldungsgrad deutlich höher als im nördlichen Bereich. Die Uferbegleitgehölze treten hier weniger in Erscheinung wie im Norden, weil die Bäche großteils am Waldrand dahinfließen.

Bei Bächen handelt es sich meist um naturnahe, kleine Fließgewässer, im Gegensatz zum Flusslauf der Trattnach, der begradigt und naturfern ausgestaltet ist.

Kleine Fisch- und Löschteiche sind in der Gemeinde eher selten.

Die folgenden Tabellen und Diagramme geben einen zusammenfassenden Überblick über die prozentuelle Flächenverteilung und Flächengrößen der erhobenen Bestandestypen in Relation zur gesamten Gemeindefläche.

	Fläche in ha	Prozentueller Anteil
Gemeindefläche gesamt davon	**1.797 ha**	**100 %**
Fläche erhobener Bestandestypen	213,8 ha	19 %
Intensiv landwirtschaftlich genutzte Bereiche, geschlossenes Siedlungsgebiete, Verkehrsflächen (= nicht erhobene Flächen)	928,2 ha	81 %
Davon Bauland	70 ha	6,1 %

Tab. 1: Flächengrößen und prozentuelle Flächenverteilung der erhobenen Bestandestypen, des Baulandes bzw. der nicht erhobenen Flächen in Relation zur gesamten Gemeindefläche

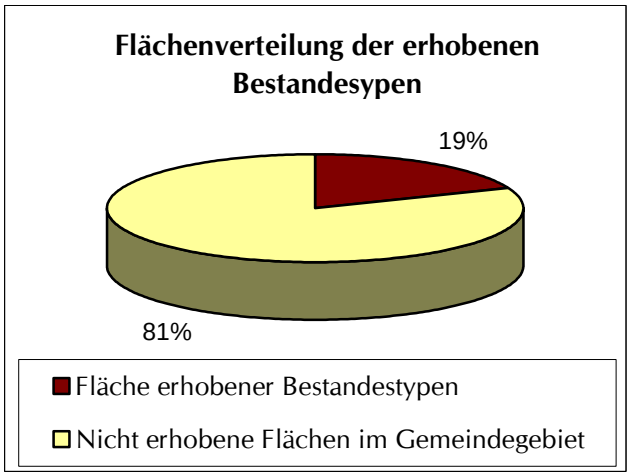

Abb. 3: Prozentueller Anteil der erhobenen Bestandestypen am gesamten Gemeindegebiet

Erhobene Bestandestypen	Flächengröße	Anteil an der ges. Gemeindefläche
Nadelwald/Nadelholzforst	118,9 ha	10,41 %
Laub-Nadel-Mischwald/Laub-Nadelholz-Mischforst	17,9 ha	1,57 %
Laubwald/Laubholzforst	19,3 ha	1,69 %
Kleinstwaldfläche ("Feldgehölz"), Gebüsch oder Baumgruppe unter 1000m²	0,1 ha	0,01 %
Uferbegleitgehölz	20,1 ha	1,76 %
Heckenzug	4,4 ha	0,39 %
Streuobstbestand (Streuobstwiese/-weide)	23,2 ha	2,03 %
Streuobstbaumreihe	0,3 ha	<0,01 %
Baumreihe, Allee	1.656 m	<0,01 %
Markanter Einzelbaum	47 Stk	<0,01 %
Sukzessionsfläche des feuchen oder nassen Extensivgrünlandes mit oder ohne jüngeren Gehölzaufwuchs	0,1 ha	0,01 %
Sukzessionsfläche des trockenen Extensivgrünlandes mit oder ohne jüngerem Gehölzaufwuchs	0,5 ha	0,04 %
Sukzessionsfläche in ehemaligen Intensivgebieten	0,6 ha	0,05 %
Neubewaldung/Aufforstung	1,3 ha	0,11 %
Mesophile, "bunte" Fettwiese und die meisten Magerrasen, -weiden	1,0 ha	0,09 %
Grünland-Sondernutzung	1,4 ha	0,12 %
Stehendes Gewässer	0,3 ha	0,03 %
Fließendes Gewässer	4,4 ha	0,39 %
Erhebungsfläche unbestimmten Typs	0,3 ha	0,03 %

Tab. 2: Darstellung der Flächenverteilung und -größen der erhobenen Bestandestypen in Relation zur gesamten Gemeindefläche

3.2 Naturschutzfachlich wertvolle Bereiche

Vom Wald sind vor allem die kleinen, von der Baumarten-Zusammensetzung eher naturnahen Auwaldreste im Talraum wertvoll. Diese Waldinseln wirken strukturgebend. Auch die Laubmischwälder im Hügelland sind relativ wertvoll.

Die flächendeckende, intensive landwirtschaftliche Nutzung lässt nicht sehr viel Spielraum für naturschutzfachlich interessante Bereiche. Trotzdem gibt es einige Bereiche, die weniger intensiv bewirtschaftet werden: Dazu gehört der Komplex aus Magerwiesen und Streuobstbeständen südwestlich des Ortsgebietes von St. Georgen. Dieser Bereich, v. a. die Magerwiesen mit Pfeifengras und anderen Magerkeitszeigern wie z. B. Blutwurz sollte auf jeden Fall erhalten werden. Wichtig ist die Fortführung der Nutzung, d. h. 1 x bis 2x jährlich Mahd und Abtransport ohne Düngung. Ähnlich wertvoll ist der steile Südhang nördlich der Trattnach. Hier sollte ebenfalls Mahd und Abtransport aufrecht erhalten bzw. wieder aufgenommen werden, um die in der Gegend einzigartigen Halbtrockenrasen mit Aufrechter Trespe zu erhalten bzw. wieder in eine artenreiche Magerwiese zu entwickeln. Als finanzieller Anreiz für die Bewirtschaftung dieser wenig wüchsigen Bereiche stehen ÖPUL-Prämien zur Verfügung.

Mäßig intensiv genutzte Feuchtwiesen sind im Gemeindegebiet ebenfalls extrem selten im Bereich von Siedlungsgebieten zu finden. Die aufgenommenen Bestände sind oftmals „Grenzfälle für die Kartierung“ d. h. sie wurden nur als „Bunte Fettwiese“ kartiert, weil sie im Gegensatz zum extrem artenarmen Intensivgrünland doch etwas artenreicher sind, bzw. Arten der traditionell genutzten Fettwiesen aufweisen.

Die alten Streuobstbestände sind nicht nur für den Charakter der Landschaft ausschlaggebend, sondern stellen auch wichtige Lebensräume dar. Die Wiesen unter den Bäumen werden meist weniger intensiv gedüngt und sind daher artenreicher. Für viele Vogelarten (z. B. Gartenrotschwanz, Grünspecht) sind die durch den Baumschnitt entstehenden Baumhöhlen wichtige Nistplätze. Während im Talraum naturgemäß weniger Obstbäume zu finden sind, dürften im Teilgebiet 2 (Flachwelliges Hügelland) schon viele Obstbaumzeilen der Landwirtschaft zum Opfer gefallen sein. Im Teilgebiet 3 sind noch große Bestände vorhanden, die nicht nur auf den Hofbereich beschränkt sind.

Ein weiteres wichtiges strukturgebendes Element sind die Uferbegleitgehölze an den Bächen (z. B. Stillbach). Oft sind sie ziemlich schmal ausgebildet, weisen aber doch eine naturnahe Artenzusammensetzung auf. Durch die Beschattung der Gewässer haben sie eine wichtige Funktion in der Gewässerselbstreinigung.

Im Talraum der Trattnach nördlich der Bundesstraße findet man noch einige Baumhecken, die ein althergebrachtes Element der Landschaft sind und die Gegend gemeinsam mit den Uferbegleitgehölzen reich strukturieren, wovon z. B. viele Vogelarten profitieren.

Auf kleinerem Maßstab wirken sich Brachen als Strukturelemente positiv aus. Es sollte aber immer darauf geachtet werden, dass nicht artenreiche Extensivvegetation (wie z. B. Halbtrockenrasen) der Verbrachung anheim fällt.

Die kleinen Bäche sind größtenteils naturnah ausgebildet.

3.3 Defizite und Ansatzpunkte für eine naturschutzfachliche Aufwertung

Vor allem im Talraum der Trattnach und im flachwelligen Hügelland befinden sich stark ausgeräumte, strukturlose agrarisch genutzte Flächen. Hier wäre es angebracht, durch Pflanzung von Streuobstbäumen und Hecken die Landschaft für diverse Tiergruppen wieder aufzuwerten. Auch durch die Anlage von Ackerrandstreifen, die von Düngung und Pestizideinsatz ausgespart werden, kann eine Verbesserung des Lebensraumes erreicht werden.

Abgesehen von den ausgewiesenen artenreichen Wiesen sind die Grünlandbestände meist sehr artenarm und extrem nährstoffreich. Eine Reduzierung der Düngergaben und der Anzahl der Schnitte bringt vermutlich keine Erhöhung der Pflanzenartenzahlen, weil Samen in der Umgebung schon fehlen, sind aber aus Grundwasserschutz und tierökologischen Gründen (z. B. Arthropodenschutz durch gestufte Mahdtermine) trotzdem sinnvoll.

Durch Überalterung und im Zuge von Bautätigkeiten fallen immer wieder alte Streuobstbäume aus. Daher ist es wichtig, regelmäßig auch neue Bäume zu pflanzen, damit auch in Zukunft dieses charakteristische Landschaftselement erhalten bleibt. Dabei ist darauf zu achten, dass Hochstämme und alte, regionsspezifische Sorten verwendet werden.

Ökologisch wertvoll sind v. a. naturnahe Wälder, das heißt Wälder mit einer naturnahen Artenkombination. Wünschenswert wäre die Erhöhung des Laubholzanteiles in den Fichtenforsten. Im Zuge von Verjüngung nach Nutzungen wäre ein optimaler Zeitpunkt darauf zu achten, dass auch Laubbäume oder Tannen aufkommen. In Laub- und Laubmischwäldern sollte der Laubholzanteil auch bei forstlichen Nutzungen erhalten werden. Auf jeden Fall sollte vermieden werden, dass die letzten Extensivbereiche (steile Grünlandbereiche, Feuchtwiesen) durch Nutzungsaufgabe der Wiederverwaldung anheim fallen.

Flussbauliche Maßnahmen zur Gewässerrenaturierung sind an der hart verbauten Trattnach notwendig. Es sollte darauf geachtet werden, dass die Bebauung nicht bis an die Trattnach herangeführt wird, damit der Platz für einen etwaigen naturnahen Flussbau erhalten bleibt. Im Zuge von Renaturierungen könnten auch wieder die für die Gegend charakteristischen, geschlossenen, baumförmigen Uferbegleitgehölze etabliert werden.

4 Verwendete Literatur und Quellenverzeichnis

4.1 Datengrundlagen

Vom Auftraggeber beigestellte Daten

- Farb-Orthophotos im Triangulierungsblattschnitt 1:5000, Bildflug: 23.05.2001 und 27.06.01 (© Land Oberösterreich)
- Digitale ÖK50 (kartographisches Modell KM50) im Blattschnitt TB20000 (© Bundesamt für Eich- und Vermessungswesen)
- Gemeindegrenzen aus der Digitalen Katastralmappe, Stand 06-2003 (© Bundesamt für Eich- und Vermessungswesen)
- Digitale Katastralmappe, Stand 06-2003 (© Bundesamt für Eich- und Vermessungswesen)
- 10 m Höhenschichtlinien generiert aus dem Digitalen Höhenmodell (© Bundesamt für Eich- und Vermessungswesen)
- Digitales Landschaftsmodell - Gewässernetz (© Bundesamt für Eich- und Vermessungswesen)
- Naturschutzfachliche Raumgliederung Oberösterreichs, Stand 01-2003 (© Land Oberösterreich)

Gemeinde St. Georgen bei Grieskirchen

- Flächenwidmungsplan der Gemeinde St. Georgen bei Grieskirchen in der gültigen Fassung (2007)

4.2 Literaturverzeichnis

BMLF BUNDESMINISTERIUM FÜR LAND- UND FORSTWIRTSCHAFT (Hrsg. 2005): Hydrographisches Jahrbuch von Österreich 2002. Herausgegeben vom Hydrographischen Zentralbüro im Bundesministerium für Land- und Forstwirtschaft, Wien.

BUNDESAMT UND FORSCHUNGSZENTRUM FÜR LANDWIRTSCHAFT (1984): Erläuterungen zur Bodenkarte 1:25.000, Kartierungsbereich 96 Grieskirchen, Oberösterreich; Herausgegeben vom Bundesministerium für Land- und Forstwirtschaft, Wien.

KILIAN, W., MÜLLER, F. & STARLINGER, F. (1994): Die forstlichen Wuchsgebiete Österreichs. – Eine Naturraumgliederung nach waldökologischen Gesichtspunkten. FBVA-Berichte 82, Wien.

KOCH, G., KIRCHMEIER, H. & GRABHERR, G. (1999): Naturnähe im Wald. – Methodik und praktische Bedeutung des Hemerobiekonzeptes für die Bewertung von Waldökosystemen. Österreichischer Forstverein, Wien.

KRENMAYR H. G. & SCHNABEL W. (2006): Geologische Karte von Oberösterreich - 1:200000, Hrsg. von der Geologischen Bundesanstalt, Wien.

4.3 Sonstige Quellen

- Internet-Abfrage: http://doris.ooe.gv.at [besucht am 12.06.07].
- Internet-Abfrage der NALA-Daten: http://www.land-oberoesterreich.gv.at/natur/nala/ [besucht am 12.06.07].
- Internet-Abfrage GENISYS - Geographisches Naturschutz-Informations-System: http://www.ooe.gv.at/natur/genisys/ [besucht am 12.06.07].
- Internet-Abfrage: http://www.ooe.gv.at/ [besucht am 12.06.07].
- Internet-Abfrage: http://www.statistik.at/ [besucht am 12.06.07].
- Internet-Abfrage: http://bfw.ac.at/ [besucht am 12.06.07].
- Internet-Abfrage: http://www.st.georgen.co.at [besucht am 13.06.07]
- Internet-Abfrage: http://gis.lebensministerium.at/ebod/ [besucht am 13.06.07]

Anhang 1

Fotodokumentation

Abb. 1: Südexponierter Halbtrockenrasen nördlich der Trattnach (Foto: Gabriele Bassler)

Abb. 2: St. Georgen; Blick von Südwesten (Foto: Gabriele Bassler)

Abb. 3: Kornfeld mit Mohnblumen bei Grub (Foto: Gabriele Bassler)

Abb. 4: Beweideter Streuobstbestand südlich von Schwabegg (Foto: Gabriele Bassler)

Abb. 5: Wiesental mit Streuobstbäumen südlich von St. Georgen (Foto: Gabriele Bassler)

Abb. 6: Begradigter Flusslauf der Trattnach im Norden des Gemeindegebietes (Foto: Gabriele Bassler)

Abb. 7: Markanter Einzelbaum (Stieleiche) im Trattnachntal (Foto: Gabriele Bassler)

Abb. 8 Pfeifengras (*Molinea caerulea agg.*) in einer Magerwiese (Foto: Gabriele Bassler)

Abb. 9: Maiskultur südlich von Vierhausen (Foto: Gabriele Bassler)

Abb. 10: Agrarisch genutzte Landschaft zwischen Niederweng und Grub (Foto: Gabriele Bassler)

Anhang 2

Beschreibung der Einzelflächen

(Datenbank-Bericht: Auswahl Berichte Gemeinde - "Ausdruck Endbericht" sortiert nach Flächennummer)

Gemeinde: 40825 St.Georgen bei Grieskirchen

Bezirk: Grieskirchen

lfd. Nummer: **38** Fläche: in m² **1967** Länge in m: **0**

Bestandestyp: **030802 Mesophile, "bunte" Fettwiese und die meisten Magerrasen, -weiden**

Charakteristik: Artenreiche Fettwiese, 30 bis 40 ° nach Süden geneigt, Wasserhaushalt: frisch bis halbtrocken: Salvia pratensis, Dactylis glomerata, Ranunculus acris, Trisetum flavescens, Ranunculus bulbosus, Clinopodium vulgare, Silene vulgaris, Pastinaca sativa, Centaurea jacea agg., Knautia arvensis, Galium album, Leontodon hispidus agg., Achillea millefolium agg., Arrhentherum elatius, Plantago media, Ajuga reptans, Geranium pratense, Prunella vulgaris, Trifolium repens, Lotus corniculatus, Betonica officinalis, Vicia cracca, Trifolium pratense; auf Geländekante gelegen

Bearbeiter: Bassler

---

lfd. Nummer: **39** Fläche: in m² **1893** Länge in m: **0**

Bestandestyp: **030802 Mesophile, "bunte" Fettwiese und die meisten Magerrasen, -weiden**

Charakteristik: 2 x jährlich gemähte Salbei-Glatthaferwiese, ungedüngt, Exposition SSW, 15 bis 25 ° geneigt; Achillea millefolium agg., Trifolium pratense, Pastinaca sativa, Centaurea jacea agg. häufig, Lotus corniculatus, Crepis biennis, Daucus carota, Medicago lupulina, Dactylis glomerata, Trisetum flavescens, Leontodon hispidus häufig, Knautia arvensis, Galium album agg., Prunella vulgaris, Heracleum sphondylium, Clinopodium vulgare, Geranium pratense, Vicia cracca, Bromus erectus, Orobanche gracilis, Lolium perenne, Ranunculus acris, Arrhenatherum elatius; Fläche befindet sich auf steiler Geländekante

Bearbeiter: Bassler

---

lfd. Nummer: **40** Fläche: in m² **5456** Länge in m: **0**

Bestandestyp: **030302 Sukzessionsfläche des trockenen Extensivgrünlandes mit oder ohne jüngerem Gehölzaufwuchs**

Charakteristik: Mesobrometum auf Geländekante, Südhang zum Trattnachtal hin, Fläche wird vermutlich gehäckselt, Mähgut wird nicht abtransportiert, daher schon relativ artenarm; Bromus erectus dominant, Dianthus carthusianorum, Pastinaca sativa, Salvia pratensis, Daucus carota, Vicia cracca, Achillea millefolium agg., Clinopodium vulgare, Galium album agg., Silene vulgaris, Lotus corniculatus, Rumex acetosa, Dactylis glomerata, Trisetum flavescens, Lathyrus pratensis, Medicago lupulina; auf der steilen Böschung im Norden zusätzlich: Plantago media, Thymus pulegioides, Sanguisorba minor, Agrimonia eupatoria, Knautia arvensis, Hieracium pilosella, Ranunculus bulbosus, Hypericum perforatum, Colchicum autumnale, Pimpinella saxifraga, Dianthus cartusianorum, Erigeron acris, Viola sp.

Bearbeiter: Bassler

---

lfd. Nummer: **41** Fläche: in m² **2122** Länge in m: **0**

Bestandestyp: **0104 Laubwald/Laubholzforst**

Charakteristik:

Bearbeiter: Bassler

---

lfd. Nummer: **42** Fläche: in m² **1065** Länge in m: **0**

Bestandestyp: **030301 Sukzessionsfläche des feuchten und nassen Extensivgrünlandes mit oder ohne jüngerem Gehölzaufwuchs**

Charakteristik: Feucht - nasse Sukzessionsfläche: Filipendula ulmara häufig, Scirpus sylvaticus dominant, Geranium pratense, Lathyrus pratensis, Carex sp., Cirsium oleraceum häufig

Bearbeiter: Bassler

---

lfd. Nummer: **43** Fläche: in m² **5583** Länge in m: **0**

Bestandestyp: **0304 Sukzessionsfläche in ehemaligen Intensivgebieten**

Charakteristik: Feucht-nasse Sukzessionsfläche am Talboden: Dactylis glomerata dominant, Vicia cracca, Anthriscus sylvestris, Heracleum sphondylium, Cirsium oleraceum, Rumex obtusifolius, Galeopsis pubescens, Ranunculus repens, Geranium pratense

Bearbeiter: Bassler

---

lfd. Nummer: **45** Fläche: in m² **3255** Länge in m: **355**

Bestandestyp: **0202 Uferbegleitgehölz**

Charakteristik: Ein- bis mehrreihiges Ufergehölz an einem Bach im Trattnachtal; Baumschicht: Alnus glutinosa dominant, Salix alba, Fraxinus excelsior häufig, Prunus padus; Strauchschicht: Corylus avellana; Krautschicht: Pulmonaria officinalis, Impatiens glandulifera, Impatiens parviflora, Urtica dioica, Cirsium oleraceum

Bearbeiter: Bassler

lfd. Nummer: **47** Fläche: in m² **174** Länge in m: **58**
Bestandestyp: **0202 Uferbegleitgehölz**
Charakteristik: Lückiges, einreihiges Uferbegleitgehölz neben kleinem Teich; Alnus glutinosa, Salix fragilis; Krautschicht: Urtica dioica, Rubus sp.
Bearbeiter: Bassler

lfd. Nummer: **48** Fläche: in m² **5987** Länge in m: **366**
Bestandestyp: **0202 Uferbegleitgehölz**
Charakteristik: Einreihiges Uferbegleitgehölz an Bach im Trattnachtal, Salix alba häufig, Alnus glutinosa, Fraxinus excelsior dominant; Krautschicht: Urtica dioica
Bearbeiter: Bassler

lfd. Nummer: **49** Fläche: in m² **718** Länge in m: **359**
Bestandestyp: **0202 Uferbegleitgehölz**
Charakteristik: Baumreihe auf der Dammkrone der Trattnach; sehr lückig, Acer campestre, Betula pendula, Fraxinus excelsior
Bearbeiter: Bassler

lfd. Nummer: **50** Fläche: in m² **518** Länge in m: **259**
Bestandestyp: **0202 Uferbegleitgehölz**
Charakteristik: Uferbegleitgehölz an der Trattnach, nur aus einzelnen Bäumen bestehend, keine beschattende Wirkung; Acer platanoides, Salix alba, Aesculus hippocastanum, Cornus sanguinea
Bearbeiter: Bassler

lfd. Nummer: **51** Fläche: in m² **295** Länge in m: **59**
Bestandestyp: **0202 Uferbegleitgehölz**
Charakteristik: Uferbegleitgehölz an der Trattnach, nur aus einzelnen Bäumen bestehend, keine beschattende Wirkung; Alnus glutinosa, Salix purpurea, Salix alba, Tilia cordata, Urtica dioica, Phalaris arundinacea
Bearbeiter: Bassler

lfd. Nummer: **52** Fläche: in m² **989** Länge in m: **0**
Bestandestyp: **030802 Mesophile, "bunte" Fettwiese und die meisten Magerrasen, -weiden**
Charakteristik: Fettwiese mit einigen Arten der traditionell genutzten Wiesen am Talboden der Trattnach, nahe von Wohnhäusern, daher offensichtlich weniger intensiv genutzt, 3 x jährlich gemäht; Centaurea jacea agg., Plantago lanceolata agg., Achillea millefolium agg., Trisetum flavescens häufig, Poa pratensis, Leontodon hispidus häufig, Crepis biennis, Heracleum sphondylium, Geranium pratense, Trifolium pratense, Symphytum officinale, Trifolium repens, Carex hirta, Galium album, Grenzfall für die Kartierung
Bearbeiter: Bassler

lfd. Nummer: **54** Fläche: in m² **298** Länge in m: **0**
Bestandestyp: **0401 Stehendes Gewässer**
Charakteristik: Kleiner Teich bei Bauernhaus neben Bach , eutroph, kein Ufergehölz mit beschattender Wirkung
Bearbeiter: Bassler

lfd. Nummer: **55** Fläche: in m² **176** Länge in m: **0**
Bestandestyp: **0401 Stehendes Gewässer**
Charakteristik: Kleiner, eutropher Teich
Bearbeiter: Bassler

lfd. Nummer: **56** Fläche: in m² **196** Länge in m: **98**
Bestandestyp: **0202 Uferbegleitgehölz**
Charakteristik:
Bearbeiter: Bassler

lfd. Nummer: **58** Fläche: in m² **23906** Länge in m: **887**
Bestandestyp: **0202 Uferbegleitgehölz**
Charakteristik: Mehrreihiges Uferbegleitgehölz an kleinem Bach; Baumschicht: Fraxinus exclesior dominant, Tilia cordata, Acer pseudoplatanus, Quercus robur; Strauchschicht: Prunus padus, Corylus avellana; Krautschicht: Geum urbanum, Aegopodium podagraria, Brachypodium sylvaticum, Poa nemoralis, Primula elatior, Geum urbanum
Bearbeiter: Bassler

lfd. Nummer: **60** Fläche: in m² **4873** Länge in m: **348**

Bestandestyp: **0202 Uferbegleitgehölz**

Charakteristik: Mehrreihiges Ufergbegleitgehölz, geschlossene Baumschicht: Fraxinus excelsior dominant, Quercus robur, Acer pseudoplatanus, Tilia cordata, keine Strauchschicht; Krautschicht: Urtica dioica

Bearbeiter: Bassler

lfd. Nummer: **61** Fläche: in m² **13106** Länge in m: **562**

Bestandestyp: **0202 Uferbegleitgehölz**

Charakteristik: Ein- bis mehrreihiges Uferbegleitgehöz an kleinem Bach, Baumschicht: Fraxinus excelsior häufig, Quercus robur, Acer pseudoplatanus häufig, Carpinus betulus, Alnus glutinosa; Strauchschicht: Salix purpurea, Cornus sanguinea, Prunus padus; Krautschicht: Aegopodium podagraria, Brachypodium sylvaticum, Filipendula ulmaria

Bearbeiter: Bassler

lfd. Nummer: **62** Fläche: in m² **4207** Länge in m: **0**

Bestandestyp: **030802 Mesophile, "bunte" Fettwiese und die meisten Magerrasen, -weiden**

Charakteristik: Feuchterer Teil einer größeren Wiese, sehr nährstoffreiche, feuchte Kohldistelwiese am Talboden neben Bach, 3 x jährlich gemäht und gedüngt; Scirpus sylvaticus häufig, Carex brizoides dominant, Ranunculus repens häufig, Alopecurus pratensis, Cirsium oleraceum, Grenzfall für die Kartierung

Bearbeiter: Bassler

lfd. Nummer: **64** Fläche: in m² **17938** Länge in m: **1000**

Bestandestyp: **0202 Uferbegleitgehölz**

Charakteristik: Schmales Band mit Laubgehölzen entlang von Laubmischwald bzw. Nadelwald am darübergelegenen Hang; Baumschicht: Alnus glutinosa dominant, Fraxinus excelsior häufig, Quercus robur, Betula pendula; Strauchschicht: Corylus avellana, Hedera helix; Krautschicht: Urtica dioica, Cirsium oleraceum, Aegopodium podagraria, Geum urbanum

Bearbeiter: Bassler

lfd. Nummer: **66** Fläche: in m² **2939** Länge in m: **306**

Bestandestyp: **0202 Uferbegleitgehölz**

Charakteristik: Einreihiges Ufergehölz, beidseitig, kaum Strauchschicht; Baumschicht: Alnus glutinosa dominant, Fraxinus excelsior, Prunus padus; Krautschicht: Humulus lupulus, Urtica dioica, Cirsium oleraceum, Impatiens parviflora

Bearbeiter: Bassler

lfd. Nummer: **67** Fläche: in m² **296** Länge in m: **0**

Bestandestyp: **030802 Mesophile, "bunte" Fettwiese und die meisten Magerrasen, -weiden**

Charakteristik: Mäßig nährstoffreiche, artenreiche Magerwiese am südostexponierten Hang eines extensiv bewirtschafteten Tales südwestlich des Ortskerns von St. Georgen; leicht wechselfeucht, ungedüngt, zweimal jährlich gemäht, häufig Magerkeitszeiger; Daucus carota häufig, Potentilla erecta häufig, Leontodon hispidus, Centaurea jacea agg., Knautia arvensis, Orobanche gracilis, Thymus pulegioides, Hypericum maculatum, Lathyrus pratensis, Festuca rubra, Rumex acetosa, Pimpinella major, Veronica chamaedrys, Achillea millefolium agg., Galium album agg., Dactylis glomerata, Arrhenatherum elatius häufig, Molinea caerulea, Lotus corniculatus, Trifolium pratense, Holcus lanatus

Bearbeiter: Bassler

lfd. Nummer: **68** Fläche: in m² **1001** Länge in m: **0**

Bestandestyp: **030802 Mesophile, "bunte" Fettwiese und die meisten Magerrasen, -weiden**

Charakteristik: NW-exponierte, steile, mäßig nährstoffreiche Rotschwingel-Straußgraswiese, in extensiv bewirtschafteten Tal südwestlich des Ortskerns von St. Georgen; Agrostis capillaris dominant, Festuca rubra dominant, Potentilla erecta, Lathyrus pratensis, Hypericum maculatum, Rumex acetosa, Rhythidiadelphus squarrosus, Dactylis glomerata selten, Veronica chamaedrys, Alopecurus pratensis selten, Holcus lanatus selten, Cerastium holosteoides

Bearbeiter: Bassler

lfd. Nummer: **100** Fläche: in m² **18903** Länge in m: **935**

Bestandestyp: **0202 Uferbegleitgehölz**

Charakteristik: Uferbegleitgehölz an einem Bach im Trattnachtal, tw. einreihig, tw. zu kleinem Auwald verbreitert; Baumschicht: Fraxinus excelsior dominant, Quercus robur, Acer pseudoplatanus, Alnus glutinosa; Strauchschicht: Viburnum opulus, Cornus sanguinea, Rubus sp., Rosa sp., Ligustrum vulgare; Krautschicht: Filipendula ulmaria

Bearbeiter: Bassler

lfd. Nummer: **165** Fläche: in m² **676** Länge in m: **0**
Bestandestyp: **0201 Kleinstwaldfläche ("Feldgehölz"), Gebüsch oder Baumgruppe unter 1000m²**
Charakteristik: Feldgehölz mit teilweise standortsfremden Arten: Larix decidua, Quercus robur, Betula pendula
Bearbeiter: Bassler

lfd. Nummer: **268** Fläche: in m² **4959** Länge in m: **218**
Bestandestyp: **0202 Uferbegleitgehölz**
Charakteristik: Ufergehölz, teilweise zu kleinem Auwald verbreitert; Baumschicht: Alnus glutinosa dominant, Fraxinus excelsior, Populus nigra, Prunus avium; keine Strauchschicht; Krautschicht: Urtica dioica domiant;
Bearbeiter: Bassler

lfd. Nummer: **269** Fläche: in m² **196** Länge in m: **0**
Bestandestyp: **0202 Uferbegleitgehölz**
Charakteristik: Ufergehölz an kleinem Bach, das seine größere Ausdehnung in der Nachbargemeinde hat: Alnus glutinosa dominant, Prunus padus, Fraxinus excelsior; Krautschicht: Urtica dioica, Geum urbanum, Poa pratensis, Agrostis stolonifera, Geranium robertianum, Brachypodium sylvaticum, Galeopsis pubescens
Bearbeiter: Bassler

lfd. Nummer: **1287** Fläche: in m² **0** Länge in m: **77**
Bestandestyp: **0204 Streuobstbestand (Streuobstwiese/-weide, Obstbaumreihen)**
Charakteristik:
Bearbeiter: Bassler

lfd. Nummer: **1293** Fläche: in m² **0** Länge in m: **45**
Bestandestyp: **0204 Streuobstbestand (Streuobstwiese/-weide, Obstbaumreihen)**
Charakteristik:
Bearbeiter: Bassler

lfd. Nummer: **1295** Fläche: in m² **0** Länge in m: **18**
Bestandestyp: **0204 Streuobstbestand (Streuobstwiese/-weide, Obstbaumreihen)**
Charakteristik:
Bearbeiter: Bassler

lfd. Nummer: **1297** Fläche: in m² **0** Länge in m: **141**
Bestandestyp: **0204 Streuobstbestand (Streuobstwiese/-weide, Obstbaumreihen)**
Charakteristik:
Bearbeiter: Bassler

lfd. Nummer: **1298** Fläche: in m² **0** Länge in m: **63**
Bestandestyp: **0204 Streuobstbestand (Streuobstwiese/-weide, Obstbaumreihen)**
Charakteristik:
Bearbeiter: Bassler

lfd. Nummer: **1303** Fläche: in m² **0** Länge in m: **75**
Bestandestyp: **0204 Streuobstbestand (Streuobstwiese/-weide, Obstbaumreihen)**
Charakteristik:
Bearbeiter: Bassler

lfd. Nummer: **1305** Fläche: in m² **315** Länge in m: **45**
Bestandestyp: **0203 Heckenzug**
Charakteristik:
Bearbeiter: Bassler

lfd. Nummer: **1306** Fläche: in m² **1771** Länge in m: **253**
Bestandestyp: **0203 Heckenzug**
Charakteristik:
Bearbeiter: Bassler

lfd. Nummer: **1374** Fläche: in m² **426** Länge in m: **71**
Bestandestyp: **0203 Heckenzug**
Charakteristik:
Bearbeiter: Bassler

lfd. Nummer: **1404** Fläche: in m² **310** Länge in m: **62**
Bestandestyp: **0203 Heckenzug**
Charakteristik:
Bearbeiter: Bassler

lfd. Nummer: **1405** Fläche: in m² **616** Länge in m: **88**
Bestandestyp: **0203 Heckenzug**
Charakteristik:
Bearbeiter: Bassler

lfd. Nummer: **1406** Fläche: in m² **0** Länge in m: **30**
Bestandestyp: **0204 Streuobstbestand (Streuobstwiese/-weide, Obstbaumreihen)**
Charakteristik:
Bearbeiter: Bassler

lfd. Nummer: **1407** Fläche: in m² **0** Länge in m: **26**
Bestandestyp: **0204 Streuobstbestand (Streuobstwiese/-weide, Obstbaumreihen)**
Charakteristik:
Bearbeiter: Bassler

lfd. Nummer: **1408** Fläche: in m² **0** Länge in m: **286**
Bestandestyp: **0204 Streuobstbestand (Streuobstwiese/-weide, Obstbaumreihen)**
Charakteristik:
Bearbeiter: Bassler

lfd. Nummer: **1414** Fläche: in m² **0** Länge in m: **20**
Bestandestyp: **0204 Streuobstbestand (Streuobstwiese/-weide, Obstbaumreihen)**
Charakteristik:
Bearbeiter: Bassler

lfd. Nummer: **1415** Fläche: in m² **0** Länge in m: **18**
Bestandestyp: **0204 Streuobstbestand (Streuobstwiese/-weide, Obstbaumreihen)**
Charakteristik:
Bearbeiter: Bassler

lfd. Nummer: **1416** Fläche: in m² **0** Länge in m: **73**
Bestandestyp: **0204 Streuobstbestand (Streuobstwiese/-weide, Obstbaumreihen)**
Charakteristik:
Bearbeiter: Bassler

lfd. Nummer: **1417** Fläche: in m² **0** Länge in m: **20**
Bestandestyp: **0204 Streuobstbestand (Streuobstwiese/-weide, Obstbaumreihen)**
Charakteristik:
Bearbeiter: Bassler

lfd. Nummer: **1418** Fläche: in m² **0** Länge in m: **27**
Bestandestyp: **0206 Baumreihe, Allee**
Charakteristik:
Bearbeiter: Bassler

lfd. Nummer: **1420** Fläche: in m² **582** Länge in m: **97**
Bestandestyp: **0203 Heckenzug**
Charakteristik:
Bearbeiter: Bassler

lfd. Nummer: **1421** Fläche: in m² **308** Länge in m: **44**
Bestandestyp: **0203 Heckenzug**
Charakteristik:
Bearbeiter: Bassler

lfd. Nummer: **1429** Fläche: in m² **246** Länge in m: **41**
Bestandestyp: **0203 Heckenzug**
Charakteristik:
Bearbeiter: Bassler

lfd. Nummer: **2505** Fläche: in m² **1012** Länge in m: **1012**
Bestandestyp: **0402 Fließendes Gewässer**
Charakteristik: Gewässerpunkt 15: 0,5 m breiter Grabem, flaches Bachbett, keine Verbauungen, nicht eingetieft;
Bearbeiter: Bassler

lfd. Nummer: **2506** Fläche: in m² **1632** Länge in m: **816**
Bestandestyp: **0402 Fließendes Gewässer**
Charakteristik: Gewässerpunkt 6: Bach, 1,5 bis 2 m breit, Ufer relativ steil, mit Wurzeln verzahnt, gestreckter Bachlauf, Ziegel im Bachbett, beiderseits Uferbegleitgehölz
Bearbeiter: Bassler

lfd. Nummer: **2515** Fläche: in m² **2602** Länge in m: **1301**
Bestandestyp: **0402 Fließendes Gewässer**
Charakteristik: Gewässerpunkt 13: 1 bis 3 m breiter Bach, große Breitenvarianz, Verzahnung mit Wurzeln des Uferbegleitgehölzes, Sohlsubstrat: Schotter, leicht gewundener Bachlauf
Bearbeiter: Bassler

lfd. Nummer: **2516** Fläche: in m² **2094** Länge in m: **2094**
Bestandestyp: **0402 Fließendes Gewässer**
Charakteristik: Gewässerpunkt 301: < 1m breiter Bach, punktuelle Ufersicherungen unter Brücken, leicht gewundener Bachlauf, geringe Wasserführung, steile Ufer, Verzahnung mit Baumwurzeln
Bearbeiter: Bassler

lfd. Nummer: **2518** Fläche: in m² **125** Länge in m: **125**
Bestandestyp: **0402 Fließendes Gewässer**
Charakteristik: Gewässerpunkt 200: 1 m breiter Bach, kaum Uferbegleitgehölz, Sohlsubstrat: Schotter, gestreckter Bachlauf, Prallhangsicherungen
Bearbeiter: Bassler

lfd. Nummer: **2519** Fläche: in m² **2846** Länge in m: **2846**
Bestandestyp: **0402 Fließendes Gewässer**
Charakteristik: Gewässerpunkt 90: Bach, ca. 1 m breit, geringe Wasserführung, geringe Fließgeschwindigkeit, fließt am Waldrand oder durch Laubwald, Schotterbänke bei Niederwasser
Bearbeiter: Bassler

lfd. Nummer: **2520** Fläche: in m² **6054** Länge in m: **3027**
Bestandestyp: **0402 Fließendes Gewässer**
Charakteristik: Gewässerpunkt 9: unverbauter Bach, 2 m breit, relativ flache Ufer, Schotter, fast durchgehend beiderseits Uferbegleitgehölze
Bearbeiter: Bassler

lfd. Nummer: **2532** Fläche: in m² **21968** Länge in m: **2746**
Bestandestyp: **0402 Fließendes Gewässer**
Charakteristik: Gewässerpunkte 4 und 10: Trattnach; begradigter Flusslauf, 8 m breit, keine Breitenvarianz, Ufersicherung aus Blocksteinen, Sohlschwellen, Schotter, nicht beschattet durch Ufergehölz
Bearbeiter: Bassler

lfd. Nummer: **2542** Fläche: in m² **2137** Länge in m: **2137**
Bestandestyp: **0402 Fließendes Gewässer**
Charakteristik: Gewässerpunkt 302: unverbauter Bach, ca. 1 m breit, leicht gewundener Bachlauf, Verzahnung mit Baumwurzeln, steile Ufer, punktuelle Ufersicherungen bei Brücken
Bearbeiter: Bassler

lfd. Nummer: **2560** Fläche: in m² **164** Länge in m: **164**
Bestandestyp: **0402 Fließendes Gewässer**
Charakteristik: Kleiner Bach, ca. 1 m breit, speist Fischteich, unverbaut, Ufergehölze
Bearbeiter: Bassler

lfd. Nummer: **2564** Fläche: in m² **2254** Länge in m: **1127**
Bestandestyp: **0402 Fließendes Gewässer**
Charakteristik: Gewässerpunkt 3: Mühlbach an der Trattnach, 4,5 m breit, meist Ufergehölze vorhanden
Bearbeiter: Bassler

lfd. Nummer: **2565** Fläche: in m² **740** Länge in m: **370**
Bestandestyp: **0402 Fließendes Gewässer**
Charakteristik: Gewässerpunkt 5: Mühlbach an der Trattnach, 4,5 m breit, Ufersicherungen in Bereich der Brücke mit Blocksteinen, Sohlstufe bei Brücke, Ufergehölze nur bachaufwärts vorhanden, dort keine Ufersicherungen
Bearbeiter: Bassler

lfd. Nummer: **2722** Fläche: in m² **0** Länge in m: **17**
Bestandestyp: **0206 Baumreihe, Allee**
Charakteristik:
Bearbeiter: Bassler

lfd. Nummer: **2723** Fläche: in m² **0** Länge in m: **140**
Bestandestyp: **0204 Streuobstbestand (Streuobstwiese/-weide, Obstbaumreihen)**
Charakteristik:
Bearbeiter: Bassler

lfd. Nummer: **2724** Fläche: in m² **539** Länge in m: **77**
Bestandestyp: **0203 Heckenzug**
Charakteristik:
Bearbeiter: Bassler

lfd. Nummer: **2725** Fläche: in m² **0** Länge in m: **31**
Bestandestyp: **0204 Streuobstbestand (Streuobstwiese/-weide, Obstbaumreihen)**
Charakteristik:
Bearbeiter: Bassler

lfd. Nummer: **2726** Fläche: in m² **0** Länge in m: **61**
Bestandestyp: **0206 Baumreihe, Allee**
Charakteristik:
Bearbeiter: Bassler

lfd. Nummer: **2727** Fläche: in m² **0** Länge in m: **103**
Bestandestyp: **0206 Baumreihe, Allee**
Charakteristik:
Bearbeiter: Bassler

lfd. Nummer: **2728** Fläche: in m² **248** Länge in m: **62**
Bestandestyp: **0203 Heckenzug**
Charakteristik:
Bearbeiter: Bassler

lfd. Nummer: **2729** Fläche: in m² **875** Länge in m: **125**
Bestandestyp: **0203 Heckenzug**
Charakteristik:
Bearbeiter: Bassler

lfd. Nummer: **2730** Fläche: in m² **522** Länge in m: **87**
Bestandestyp: **0203 Heckenzug**
Charakteristik:
Bearbeiter: Bassler

lfd. Nummer: **2731** Fläche: in m² **357** Länge in m: **51**
Bestandestyp: **0203 Heckenzug**
Charakteristik:
Bearbeiter: Bassler

lfd. Nummer: **2732** Fläche: in m² **0** Länge in m: **57**
Bestandestyp: **0206 Baumreihe, Allee**
Charakteristik:
Bearbeiter: Bassler

lfd. Nummer: **2733** Fläche: in m² **0** Länge in m: **500**
Bestandestyp: **0204 Streuobstbestand (Streuobstwiese/-weide, Obstbaumreihen)**
Charakteristik:
Bearbeiter: Bassler

lfd. Nummer: **2734** Fläche: in m² **0** Länge in m: **231**
Bestandestyp: **0204 Streuobstbestand (Streuobstwiese/-weide, Obstbaumreihen)**
Charakteristik:
Bearbeiter: Bassler

lfd. Nummer: **2735** Fläche: in m² **0** Länge in m: **51**
Bestandestyp: **0204 Streuobstbestand (Streuobstwiese/-weide, Obstbaumreihen)**
Charakteristik:
Bearbeiter: Bassler

lfd. Nummer: **2736** Fläche: in m² **0** Länge in m: **85**
Bestandestyp: **0204 Streuobstbestand (Streuobstwiese/-weide, Obstbaumreihen)**
Charakteristik:
Bearbeiter: Bassler

lfd. Nummer: **2737** Fläche: in m² **1190** Länge in m: **170**
Bestandestyp: **0203 Heckenzug**
Charakteristik:
Bearbeiter: Bassler

lfd. Nummer: **2738** Fläche: in m² **186** Länge in m: **31**
Bestandestyp: **0203 Heckenzug**
Charakteristik:
Bearbeiter: Bassler

lfd. Nummer: **2739** Fläche: in m² **105** Länge in m: **15**
Bestandestyp: **0203 Heckenzug**
Charakteristik:
Bearbeiter: Bassler

lfd. Nummer: **2740** Fläche: in m² **0** Länge in m: **56**
Bestandestyp: **0204 Streuobstbestand (Streuobstwiese/-weide, Obstbaumreihen)**
Charakteristik:
Bearbeiter: Bassler

lfd. Nummer: **2741** Fläche: in m² **2723** Länge in m: **389**
Bestandestyp: **0203 Heckenzug**
Charakteristik:
Bearbeiter: Bassler

lfd. Nummer: **2742** Fläche: in m² **430** Länge in m: **86**
Bestandestyp: **0203 Heckenzug**
Charakteristik:
Bearbeiter: Bassler

lfd. Nummer: **2743** Fläche: in m² **595** Länge in m: **85**
Bestandestyp: **0203 Heckenzug**
Charakteristik:
Bearbeiter: Bassler

lfd. Nummer: **2744** Fläche: in m² **504** Länge in m: **84**
Bestandestyp: **0203 Heckenzug**
Charakteristik:
Bearbeiter: Bassler

lfd. Nummer: **2745** Fläche: in m² **413** Länge in m: **59**
Bestandestyp: **0203 Heckenzug**
Charakteristik:
Bearbeiter: Bassler

lfd. Nummer: **2746** Fläche: in m² **0** Länge in m: **266**
Bestandestyp: **0206 Baumreihe, Allee**
Charakteristik:
Bearbeiter: Bassler

lfd. Nummer: **2747** Fläche: in m² **0** Länge in m: **71**
Bestandestyp: **0204 Streuobstbestand (Streuobstwiese/-weide, Obstbaumreihen)**
Charakteristik:
Bearbeiter: Bassler

lfd. Nummer: **2748** Fläche: in m² **0** Länge in m: **220**
Bestandestyp: **0204 Streuobstbestand (Streuobstwiese/-weide, Obstbaumreihen)**
Charakteristik:
Bearbeiter: Bassler

lfd. Nummer: **2749** Fläche: in m² **0** Länge in m: **22**
Bestandestyp: **0204 Streuobstbestand (Streuobstwiese/-weide, Obstbaumreihen)**
Charakteristik:
Bearbeiter: Bassler

lfd. Nummer: **2750** Fläche: in m² **0** Länge in m: **48**
Bestandestyp: **0204 Streuobstbestand (Streuobstwiese/-weide, Obstbaumreihen)**
Charakteristik:
Bearbeiter: Bassler

lfd. Nummer: **2751** Fläche: in m² **0** Länge in m: **132**
Bestandestyp: **0206 Baumreihe, Allee**
Charakteristik:
Bearbeiter: Bassler

lfd. Nummer: **2752** Fläche: in m² **0** Länge in m: **32**
Bestandestyp: **0204 Streuobstbestand (Streuobstwiese/-weide, Obstbaumreihen)**
Charakteristik:
Bearbeiter: Bassler

lfd. Nummer: **2753** Fläche: in m² **0** Länge in m: **18**
Bestandestyp: **0204 Streuobstbestand (Streuobstwiese/-weide, Obstbaumreihen)**
Charakteristik:
Bearbeiter: Bassler

lfd. Nummer: **2754** Fläche: in m² **210** Länge in m: **35**
Bestandestyp: **0203 Heckenzug**
Charakteristik:
Bearbeiter: Bassler

lfd. Nummer: **2755** Fläche: in m² **721** Länge in m: **103**
Bestandestyp: **0203 Heckenzug**
Charakteristik:
Bearbeiter: Bassler

lfd. Nummer: **2756** Fläche: in m² **1288** Länge in m: **184**
Bestandestyp: **0203 Heckenzug**
Charakteristik:
Bearbeiter: Bassler

lfd. Nummer: **2764** Fläche: in m² **168** Länge in m: **24**
Bestandestyp: **0203 Heckenzug**
Charakteristik:
Bearbeiter: Bassler

lfd. Nummer: **2775** Fläche: in m² **714** Länge in m: **102**
Bestandestyp: **0203 Heckenzug**
Charakteristik:
Bearbeiter: Bassler

lfd. Nummer: **2776** Fläche: in m² **3094** Länge in m: **442**
Bestandestyp: **0203 Heckenzug**
Charakteristik:
Bearbeiter: Bassler

lfd. Nummer: **2777** Fläche: in m² **336** Länge in m: **56**
Bestandestyp: **0203 Heckenzug**
Charakteristik:
Bearbeiter: Bassler

lfd. Nummer: **2778** Fläche: in m² **0** Länge in m: **33**
Bestandestyp: **0206 Baumreihe, Allee**
Charakteristik:
Bearbeiter: Bassler

lfd. Nummer: **2779** Fläche: in m² **0** Länge in m: **138**
Bestandestyp: **0204 Streuobstbestand (Streuobstwiese/-weide, Obstbaumreihen)**
Charakteristik:
Bearbeiter: Bassler

lfd. Nummer: **2780** Fläche: in m² **763** Länge in m: **109**
Bestandestyp: **0203 Heckenzug**
Charakteristik:
Bearbeiter: Bassler

lfd. Nummer: **2790** Fläche: in m² **245** Länge in m: **35**
Bestandestyp: **0203 Heckenzug**
Charakteristik:
Bearbeiter: Bassler

lfd. Nummer: **2792** Fläche: in m² **0** Länge in m: **43**
Bestandestyp: **0204 Streuobstbestand (Streuobstwiese/-weide, Obstbaumreihen)**
Charakteristik:
Bearbeiter: Bassler

lfd. Nummer: **2793** Fläche: in m² **0** Länge in m: **28**
Bestandestyp: **0206 Baumreihe, Allee**
Charakteristik:
Bearbeiter: Bassler

lfd. Nummer: **2794** Fläche: in m² **0** Länge in m: **48**
Bestandestyp: **0204 Streuobstbestand (Streuobstwiese/-weide, Obstbaumreihen)**
Charakteristik:
Bearbeiter: Bassler

lfd. Nummer: **2795** Fläche: in m² **0** Länge in m: **34**
Bestandestyp: **0204 Streuobstbestand (Streuobstwiese/-weide, Obstbaumreihen)**
Charakteristik:
Bearbeiter: Bassler

lfd. Nummer: **2796** Fläche: in m² **0** Länge in m: **48**
Bestandestyp: **0204 Streuobstbestand (Streuobstwiese/-weide, Obstbaumreihen)**
Charakteristik:
Bearbeiter: Bassler

lfd. Nummer: **2797** Fläche: in m² **0** Länge in m: **41**
Bestandestyp: **0204 Streuobstbestand (Streuobstwiese/-weide, Obstbaumreihen)**
Charakteristik:
Bearbeiter: Bassler

lfd. Nummer: **2799** Fläche: in m² **0** Länge in m: **156**
Bestandestyp: **0204 Streuobstbestand (Streuobstwiese/-weide, Obstbaumreihen)**
Charakteristik:
Bearbeiter: Bassler

lfd. Nummer: **2801** Fläche: in m² **0** Länge in m: **31**
Bestandestyp: **0204 Streuobstbestand (Streuobstwiese/-weide, Obstbaumreihen)**
Charakteristik:
Bearbeiter: Bassler

lfd. Nummer: **2802** Fläche: in m² **0** Länge in m: **164**
Bestandestyp: **0204 Streuobstbestand (Streuobstwiese/-weide, Obstbaumreihen)**
Charakteristik:
Bearbeiter: Bassler

lfd. Nummer: **2803** Fläche: in m² **0** Länge in m: **104**
Bestandestyp: **0204 Streuobstbestand (Streuobstwiese/-weide, Obstbaumreihen)**
Charakteristik:
Bearbeiter: Bassler

lfd. Nummer: **2804** Fläche: in m² **0** Länge in m: **72**
Bestandestyp: **0204 Streuobstbestand (Streuobstwiese/-weide, Obstbaumreihen)**
Charakteristik:
Bearbeiter: Bassler

lfd. Nummer: **2805** Fläche: in m² **0** Länge in m: **62**
Bestandestyp: **0204 Streuobstbestand (Streuobstwiese/-weide, Obstbaumreihen)**
Charakteristik:
Bearbeiter: Bassler

lfd. Nummer: **2806** Fläche: in m² **0** Länge in m: **146**
Bestandestyp: **0206 Baumreihe, Allee**
Charakteristik:
Bearbeiter: Bassler

lfd. Nummer: **2807** Fläche: in m² **645** Länge in m: **129**
Bestandestyp: **0203 Heckenzug**
Charakteristik:
Bearbeiter: Bassler

lfd. Nummer: **2810** Fläche: in m² **0** Länge in m: **26**
Bestandestyp: **0204 Streuobstbestand (Streuobstwiese/-weide, Obstbaumreihen)**
Charakteristik:
Bearbeiter: Bassler

lfd. Nummer: **2811** Fläche: in m² **0** Länge in m: **93**
Bestandestyp: **0204 Streuobstbestand (Streuobstwiese/-weide, Obstbaumreihen)**
Charakteristik:
Bearbeiter: Bassler

lfd. Nummer: **2812** Fläche: in m² **0** Länge in m: **146**
Bestandestyp: **0204 Streuobstbestand (Streuobstwiese/-weide, Obstbaumreihen)**
Charakteristik:
Bearbeiter: Bassler

lfd. Nummer: **2813** Fläche: in m² **0** Länge in m: **76**
Bestandestyp: **0204 Streuobstbestand (Streuobstwiese/-weide, Obstbaumreihen)**
Charakteristik:
Bearbeiter: Bassler

lfd. Nummer: **2814** Fläche: in m² **54** Länge in m: **27**
Bestandestyp: **0203 Heckenzug**
Charakteristik:
Bearbeiter: Bassler

lfd. Nummer: **2815** Fläche: in m² **0** Länge in m: **38**
Bestandestyp: **0204 Streuobstbestand (Streuobstwiese/-weide, Obstbaumreihen)**
Charakteristik:
Bearbeiter: Bassler

lfd. Nummer: **2816** Fläche: in m² **0** Länge in m: **45**
Bestandestyp: **0204 Streuobstbestand (Streuobstwiese/-weide, Obstbaumreihen)**
Charakteristik:
Bearbeiter: Bassler

lfd. Nummer: **2817** Fläche: in m² **0** Länge in m: **33**
Bestandestyp: **0204 Streuobstbestand (Streuobstwiese/-weide, Obstbaumreihen)**
Charakteristik:
Bearbeiter: Bassler

lfd. Nummer: **2818** Fläche: in m² **0** Länge in m: **43**
Bestandestyp: **0204 Streuobstbestand (Streuobstwiese/-weide, Obstbaumreihen)**
Charakteristik:
Bearbeiter: Bassler

lfd. Nummer: **2819** Fläche: in m² **0** Länge in m: **19**
Bestandestyp: **0204 Streuobstbestand (Streuobstwiese/-weide, Obstbaumreihen)**
Charakteristik:
Bearbeiter: Bassler

lfd. Nummer: **2821** Fläche: in m² **0** Länge in m: **22**
Bestandestyp: **0204 Streuobstbestand (Streuobstwiese/-weide, Obstbaumreihen)**
Charakteristik:
Bearbeiter: Bassler

lfd. Nummer: **2822** Fläche: in m² **126** Länge in m: **21**
Bestandestyp: **0203 Heckenzug**
Charakteristik:
Bearbeiter: Bassler

lfd. Nummer: **2823** Fläche: in m² **0** Länge in m: **89**
Bestandestyp: **0204 Streuobstbestand (Streuobstwiese/-weide, Obstbaumreihen)**
Charakteristik:
Bearbeiter: Bassler

lfd. Nummer: **2824** Fläche: in m² **240** Länge in m: **60**
Bestandestyp: **0203 Heckenzug**
Charakteristik:
Bearbeiter: Bassler

lfd. Nummer: **2825** Fläche: in m² **0** Länge in m: **12**
Bestandestyp: **0204 Streuobstbestand (Streuobstwiese/-weide, Obstbaumreihen)**
Charakteristik:
Bearbeiter: Bassler

lfd. Nummer: **2826** Fläche: in m² **0** Länge in m: **42**
Bestandestyp: **0204 Streuobstbestand (Streuobstwiese/-weide, Obstbaumreihen)**
Charakteristik:
Bearbeiter: Bassler

lfd. Nummer: **2827** Fläche: in m² **0** Länge in m: **22**
Bestandestyp: **0206 Baumreihe, Allee**
Charakteristik:
Bearbeiter: Bassler

lfd. Nummer: **2828** Fläche: in m² **826** Länge in m: **118**
Bestandestyp: **0203 Heckenzug**
Charakteristik:
Bearbeiter: Bassler

lfd. Nummer: **2829** Fläche: in m² **623** Länge in m: **89**
Bestandestyp: **0203 Heckenzug**
Charakteristik:
Bearbeiter: Bassler

lfd. Nummer: **2830** Fläche: in m² **763** Länge in m: **109**
Bestandestyp: **0203 Heckenzug**
Charakteristik:
Bearbeiter: Bassler

lfd. Nummer: **2831** Fläche: in m² **469** Länge in m: **67**
Bestandestyp: **0203 Heckenzug**
Charakteristik:
Bearbeiter: Bassler

lfd. Nummer: **2832** Fläche: in m² **0** Länge in m: **21**
Bestandestyp: **0206 Baumreihe, Allee**
Charakteristik:
Bearbeiter: Bassler

lfd. Nummer: **2833** Fläche: in m² **497** Länge in m: **71**
Bestandestyp: **0203 Heckenzug**
Charakteristik:
Bearbeiter: Bassler

lfd. Nummer: **2834** Fläche: in m² **0** Länge in m: **48**
Bestandestyp: **0204 Streuobstbestand (Streuobstwiese/-weide, Obstbaumreihen)**
Charakteristik:
Bearbeiter: Bassler

lfd. Nummer: **2835** Fläche: in m² **0** Länge in m: **84**
Bestandestyp: **0206 Baumreihe, Allee**
Charakteristik:
Bearbeiter: Bassler

lfd. Nummer: **2836** Fläche: in m² **708** Länge in m: **177**
Bestandestyp: **0203 Heckenzug**
Charakteristik:
Bearbeiter: Bassler

lfd. Nummer: **2837** Fläche: in m² **0** Länge in m: **48**
Bestandestyp: **0206 Baumreihe, Allee**
Charakteristik:
Bearbeiter: Bassler

lfd. Nummer: **2838** Fläche: in m² **2673** Länge in m: **891**
Bestandestyp: **0202 Uferbegleitgehölz**
Charakteristik: Uferbegleitgehölz an der Trattnach, nur aus einzelnen Bäumen bestehend, keine beschattende Wirkung; Alnus glutinosa, Salix purpurea, Salix alba, Tilia cordata, Urtica dioica, Phalaris arundinacea
Bearbeiter: Bassler

lfd. Nummer: **2839** Fläche: in m² **749** Länge in m: **107**
Bestandestyp: **0203 Heckenzug**
Charakteristik:
Bearbeiter: Bassler

lfd. Nummer: **2840** Fläche: in m² **0** Länge in m: **41**
Bestandestyp: **0204 Streuobstbestand (Streuobstwiese/-weide, Obstbaumreihen)**
Charakteristik:
Bearbeiter: Bassler

lfd. Nummer: **2841** Fläche: in m² **0** Länge in m: **33**
Bestandestyp: **0206 Baumreihe, Allee**
Charakteristik:
Bearbeiter: Bassler

lfd. Nummer: **2842** Fläche: in m² **148** Länge in m: **37**
Bestandestyp: **0203 Heckenzug**
Charakteristik:
Bearbeiter: Bassler

lfd. Nummer: **2843** Fläche: in m² **448** Länge in m: **64**
Bestandestyp: **0203 Heckenzug**
Charakteristik:
Bearbeiter: Bassler

lfd. Nummer: **2844** Fläche: in m² **250** Länge in m: **50**
Bestandestyp: **0203 Heckenzug**
Charakteristik:
Bearbeiter: Bassler

lfd. Nummer: **2845** Fläche: in m² **0** Länge in m: **131**
Bestandestyp: **0204 Streuobstbestand (Streuobstwiese/-weide, Obstbaumreihen)**
Charakteristik:
Bearbeiter: Bassler

lfd. Nummer: **2846** Fläche: in m² **0** Länge in m: **66**
Bestandestyp: **0204 Streuobstbestand (Streuobstwiese/-weide, Obstbaumreihen)**
Charakteristik:
Bearbeiter: Bassler

lfd. Nummer: **2847** Fläche: in m² **0** Länge in m: **89**
Bestandestyp: **0204 Streuobstbestand (Streuobstwiese/-weide, Obstbaumreihen)**
Charakteristik:
Bearbeiter: Bassler

lfd. Nummer: **2848** Fläche: in m² **0** Länge in m: **60**
Bestandestyp: **0204 Streuobstbestand (Streuobstwiese/-weide, Obstbaumreihen)**
Charakteristik:
Bearbeiter: Bassler

lfd. Nummer: **2849** Fläche: in m² **0** Länge in m: **53**
Bestandestyp: **0204 Streuobstbestand (Streuobstwiese/-weide, Obstbaumreihen)**
Charakteristik:
Bearbeiter: Bassler

lfd. Nummer: **2850** Fläche: in m² **0** Länge in m: **125**
Bestandestyp: **0204 Streuobstbestand (Streuobstwiese/-weide, Obstbaumreihen)**
Charakteristik:
Bearbeiter: Bassler

lfd. Nummer: **2851** Fläche: in m² **154** Länge in m: **22**
Bestandestyp: **0203 Heckenzug**
Charakteristik:
Bearbeiter: Bassler

lfd. Nummer: **2852** Fläche: in m² **510** Länge in m: **102**
Bestandestyp: **0203 Heckenzug**
Charakteristik:
Bearbeiter: Bassler

lfd. Nummer: **2853** Fläche: in m² **1092** Länge in m: **182**
Bestandestyp: **0203 Heckenzug**
Charakteristik:
Bearbeiter: Bassler

lfd. Nummer: **2854** Fläche: in m² **0** Länge in m: **85**
Bestandestyp: **0204 Streuobstbestand (Streuobstwiese/-weide, Obstbaumreihen)**
Charakteristik:
Bearbeiter: Bassler

lfd. Nummer: **2855** Fläche: in m² **0** Länge in m: **43**
Bestandestyp: **0204 Streuobstbestand (Streuobstwiese/-weide, Obstbaumreihen)**
Charakteristik:
Bearbeiter: Bassler

lfd. Nummer: **2856** Fläche: in m² **0** Länge in m: **40**
Bestandestyp: **0204 Streuobstbestand (Streuobstwiese/-weide, Obstbaumreihen)**
Charakteristik:
Bearbeiter: Bassler

lfd. Nummer: **2857** Fläche: in m² **0** Länge in m: **175**
Bestandestyp: **0206 Baumreihe, Allee**
Charakteristik:
Bearbeiter: Bassler

lfd. Nummer: **2858** Fläche: in m² **0** Länge in m: **45**
Bestandestyp: **0204 Streuobstbestand (Streuobstwiese/-weide, Obstbaumreihen)**
Charakteristik:
Bearbeiter: Bassler

lfd. Nummer: **2859** Fläche: in m² **875** Länge in m: **125**
Bestandestyp: **0203 Heckenzug**
Charakteristik:
Bearbeiter: Bassler

lfd. Nummer: **2861** Fläche: in m² **0** Länge in m: **101**
Bestandestyp: **0206 Baumreihe, Allee**
Charakteristik:
Bearbeiter: Bassler

lfd. Nummer: **2920** Fläche: in m² **0** Länge in m: **70**
Bestandestyp: **0204 Streuobstbestand (Streuobstwiese/-weide, Obstbaumreihen)**
Charakteristik:
Bearbeiter: Bassler

lfd. Nummer: **2932** Fläche: in m² **0** Länge in m: **108**
Bestandestyp: **0206 Baumreihe, Allee**
Charakteristik:
Bearbeiter: Bassler

lfd. Nummer: **2940** Fläche: in m² **0** Länge in m: **61**
Bestandestyp: **0206 Baumreihe, Allee**
Charakteristik:
Bearbeiter: Bassler

lfd. Nummer: **2950** Fläche: in m² **0** Länge in m: **60**
Bestandestyp: **0206 Baumreihe, Allee**
Charakteristik:
Bearbeiter: Bassler

lfd. Nummer: **3051** Fläche: in m² **0** Länge in m: **38**
Bestandestyp: **0204 Streuobstbestand (Streuobstwiese/-weide, Obstbaumreihen)**
Charakteristik:
Bearbeiter: Bassler

lfd. Nummer: **3053** Fläche: in m² **0** Länge in m: **48**
Bestandestyp: **0204 Streuobstbestand (Streuobstwiese/-weide, Obstbaumreihen)**
Charakteristik:
Bearbeiter: Bassler

lfd. Nummer: **3185** Fläche: in m² **0** Länge in m: **41**
Bestandestyp: **0204 Streuobstbestand (Streuobstwiese/-weide, Obstbaumreihen)**
Charakteristik:
Bearbeiter: Bassler

lfd. Nummer: **3189** Fläche: in m² **0** Länge in m: **35**
Bestandestyp: **0206 Baumreihe, Allee**
Charakteristik:
Bearbeiter: Bassler

lfd. Nummer: **3191** Fläche: in m² **0** Länge in m: **77**
Bestandestyp: **0204 Streuobstbestand (Streuobstwiese/-weide, Obstbaumreihen)**
Charakteristik:
Bearbeiter: Bassler

lfd. Nummer: **3193** Fläche: in m² **0** Länge in m: **51**
Bestandestyp: **0204 Streuobstbestand (Streuobstwiese/-weide, Obstbaumreihen)**
Charakteristik:
Bearbeiter: Bassler

lfd. Nummer:	**3195**	Fläche: in m²	**0**	Länge in m:	**37**
Bestandestyp:	**0204 Streuobstbestand (Streuobstwiese/-weide, Obstbaumreihen)**				
Charakteristik:					
	Bearbeiter: Bassler				
lfd. Nummer:	**3196**	Fläche: in m²	**0**	Länge in m:	**76**
Bestandestyp:	**0204 Streuobstbestand (Streuobstwiese/-weide, Obstbaumreihen)**				
Charakteristik:					
	Bearbeiter: Bassler				
lfd. Nummer:	**3197**	Fläche: in m²	**0**	Länge in m:	**28**
Bestandestyp:	**0204 Streuobstbestand (Streuobstwiese/-weide, Obstbaumreihen)**				
Charakteristik:					
	Bearbeiter: Bassler				
lfd. Nummer:	**3198**	Fläche: in m²	**180**	Länge in m:	**30**
Bestandestyp:	**0203 Heckenzug**				
Charakteristik:					
	Bearbeiter: Bassler				
lfd. Nummer:	**3199**	Fläche: in m²	**0**	Länge in m:	**42**
Bestandestyp:	**0204 Streuobstbestand (Streuobstwiese/-weide, Obstbaumreihen)**				
Charakteristik:					
	Bearbeiter: Bassler				
lfd. Nummer:	**3200**	Fläche: in m²	**0**	Länge in m:	**63**
Bestandestyp:	**0204 Streuobstbestand (Streuobstwiese/-weide, Obstbaumreihen)**				
Charakteristik:					
	Bearbeiter: Bassler				
lfd. Nummer:	**3201**	Fläche: in m²	**0**	Länge in m:	**30**
Bestandestyp:	**0204 Streuobstbestand (Streuobstwiese/-weide, Obstbaumreihen)**				
Charakteristik:					
	Bearbeiter: Bassler				
lfd. Nummer:	**3202**	Fläche: in m²	**0**	Länge in m:	**21**
Bestandestyp:	**0204 Streuobstbestand (Streuobstwiese/-weide, Obstbaumreihen)**				
Charakteristik:					
	Bearbeiter: Bassler				
lfd. Nummer:	**3217**	Fläche: in m²	**0**	Länge in m:	**19**
Bestandestyp:	**0206 Baumreihe, Allee**				
Charakteristik:					
	Bearbeiter: Bassler				
lfd. Nummer:	**3218**	Fläche: in m²	**0**	Länge in m:	**19**
Bestandestyp:	**0206 Baumreihe, Allee**				
Charakteristik:					
	Bearbeiter: Bassler				
lfd. Nummer:	**3219**	Fläche: in m²	**183**	Länge in m:	**61**
Bestandestyp:	**0203 Heckenzug**				
Charakteristik:					
	Bearbeiter: Bassler				
lfd. Nummer:	**4299**	Fläche: in m²	**1940**	Länge in m:	**0**
Bestandestyp:	**0204 Streuobstbestand (Streuobstwiese/-weide, Obstbaumreihen)**				
Charakteristik:					
	Bearbeiter: Bassler				

lfd. Nummer: **4300** Fläche: in m² **1468** Länge in m: **0**
Bestandestyp: **0204 Streuobstbestand (Streuobstwiese/-weide, Obstbaumreihen)**
Charakteristik:
Bearbeiter: Bassler

lfd. Nummer: **4301** Fläche: in m² **1289** Länge in m: **0**
Bestandestyp: **0204 Streuobstbestand (Streuobstwiese/-weide, Obstbaumreihen)**
Charakteristik:
Bearbeiter: Bassler

lfd. Nummer: **4302** Fläche: in m² **2925** Länge in m: **0**
Bestandestyp: **0204 Streuobstbestand (Streuobstwiese/-weide, Obstbaumreihen)**
Charakteristik:
Bearbeiter: Bassler

lfd. Nummer: **4303** Fläche: in m² **3483** Länge in m: **0**
Bestandestyp: **0204 Streuobstbestand (Streuobstwiese/-weide, Obstbaumreihen)**
Charakteristik:
Bearbeiter: Bassler

lfd. Nummer: **4304** Fläche: in m² **2945** Länge in m: **0**
Bestandestyp: **0204 Streuobstbestand (Streuobstwiese/-weide, Obstbaumreihen)**
Charakteristik:
Bearbeiter: Bassler

lfd. Nummer: **4306** Fläche: in m² **1388** Länge in m: **0**
Bestandestyp: **0104 Laubwald/Laubholzforst**
Charakteristik:
Bearbeiter: Bassler

lfd. Nummer: **4307** Fläche: in m² **2781** Länge in m: **0**
Bestandestyp: **0204 Streuobstbestand (Streuobstwiese/-weide, Obstbaumreihen)**
Charakteristik:
Bearbeiter: Bassler

lfd. Nummer: **4315** Fläche: in m² **875** Länge in m: **0**
Bestandestyp: **0204 Streuobstbestand (Streuobstwiese/-weide, Obstbaumreihen)**
Charakteristik:
Bearbeiter: Bassler

lfd. Nummer: **4324** Fläche: in m² **7007** Länge in m: **0**
Bestandestyp: **0204 Streuobstbestand (Streuobstwiese/-weide, Obstbaumreihen)**
Charakteristik:
Bearbeiter: Bassler

lfd. Nummer: **4326** Fläche: in m² **4263** Länge in m: **0**
Bestandestyp: **0204 Streuobstbestand (Streuobstwiese/-weide, Obstbaumreihen)**
Charakteristik:
Bearbeiter: Bassler

lfd. Nummer: **4331** Fläche: in m² **1832** Länge in m: **0**
Bestandestyp: **0306 Neubewaldung/Aufforstung**
Charakteristik:
Bearbeiter: Bassler

lfd. Nummer: **4332** Fläche: in m² **3883** Länge in m: **0**
Bestandestyp: **0204 Streuobstbestand (Streuobstwiese/-weide, Obstbaumreihen)**
Charakteristik:
Bearbeiter: Bassler

lfd. Nummer: **4412** Fläche: in m² **5717** Länge in m: **0**
Bestandestyp: **0204 Streuobstbestand (Streuobstwiese/-weide, Obstbaumreihen)**
Charakteristik:
Bearbeiter: Bassler

lfd. Nummer: **4413** Fläche: in m² **2691** Länge in m: **0**
Bestandestyp: **0103 Laub-Nadel-Mischwald/Laub-Nadelholz-Mischforst**
Charakteristik:
Bearbeiter: Bassler

lfd. Nummer: **4414** Fläche: in m² **305** Länge in m: **0**
Bestandestyp: **0401 Stehendes Gewässer**
Charakteristik: Kleiner, mäßig eutropher Teich in Laubwald, steile Ufer
Bearbeiter: Bassler

lfd. Nummer: **4417** Fläche: in m² **29075** Länge in m: **0**
Bestandestyp: **0102 Nadelwald/Nadelholzforst**
Charakteristik:
Bearbeiter: Bassler

lfd. Nummer: **4419** Fläche: in m² **4090** Länge in m: **0**
Bestandestyp: **0204 Streuobstbestand (Streuobstwiese/-weide, Obstbaumreihen)**
Charakteristik:
Bearbeiter: Bassler

lfd. Nummer: **4439** Fläche: in m² **1212** Länge in m: **0**
Bestandestyp: **0204 Streuobstbestand (Streuobstwiese/-weide, Obstbaumreihen)**
Charakteristik:
Bearbeiter: Bassler

lfd. Nummer: **4440** Fläche: in m² **1327** Länge in m: **0**
Bestandestyp: **0204 Streuobstbestand (Streuobstwiese/-weide, Obstbaumreihen)**
Charakteristik:
Bearbeiter: Bassler

lfd. Nummer: **4441** Fläche: in m² **1989** Länge in m: **0**
Bestandestyp: **0204 Streuobstbestand (Streuobstwiese/-weide, Obstbaumreihen)**
Charakteristik:
Bearbeiter: Bassler

lfd. Nummer: **4442** Fläche: in m² **2563** Länge in m: **0**
Bestandestyp: **0204 Streuobstbestand (Streuobstwiese/-weide, Obstbaumreihen)**
Charakteristik:
Bearbeiter: Bassler

lfd. Nummer: **4443** Fläche: in m² **1199** Länge in m: **0**
Bestandestyp: **0202 Uferbegleitgehölz**
Charakteristik: Ufergehölz, teilweise zu kleinem Auwald verbreitert; Baumschicht: Alnus glutinosa dominant, Fraxinus excelsior, Populus nigra, Prunus avium; keine Strauchschicht; Krautschicht: Urtica dioica dominant
Bearbeiter: Bassler

lfd. Nummer: **4444** Fläche: in m² **8884** Länge in m: **0**
Bestandestyp: **0204 Streuobstbestand (Streuobstwiese/-weide, Obstbaumreihen)**
Charakteristik:
Bearbeiter: Bassler

lfd. Nummer: **4445** Fläche: in m² **661** Länge in m: **0**
Bestandestyp: **0204 Streuobstbestand (Streuobstwiese/-weide, Obstbaumreihen)**
Charakteristik:
Bearbeiter: Bassler

lfd. Nummer: **5611** Fläche: in m² **201** Länge in m: **0**
Bestandestyp: **0401 Stehendes Gewässer**
Charakteristik: Kleiner Teich; von Bach durchflossen, steile Ufer; kein Uferbegleitgehölz
Bearbeiter: Bassler

lfd. Nummer: **5612** Fläche: in m² **22278** Länge in m: **1032**
Bestandestyp: **0202 Uferbegleitgehölz**
Charakteristik: Mehrreihiges Uferbegleitgehölz an kleinem Bach; Baumschicht: Fraxinus exclesior dominant, Tilia cordata, Acer pseudoplatanus, Quercus robur; Strauchschicht: Prunus padus, Corylus avellana; Krautschicht: Geum urbanum, Aegopodium podagraria, Brachypodium sylvaticum, Poa nemoralis, Primula elatior, Geum urbanum
Bearbeiter: Bassler

lfd. Nummer: **5616** Fläche: in m² **319** Länge in m: **0**
Bestandestyp: **0203 Heckenzug**
Charakteristik:
Bearbeiter: Bassler

lfd. Nummer: **5810** Fläche: in m² **7773** Länge in m: **0**
Bestandestyp: **0102 Nadelwald/Nadelholzforst**
Charakteristik: auf Geländekante
Bearbeiter: Bassler

lfd. Nummer: **5811** Fläche: in m² **5788** Länge in m: **0**
Bestandestyp: **0104 Laubwald/Laubholzforst**
Charakteristik:
Bearbeiter: Bassler

lfd. Nummer: **5812** Fläche: in m² **579** Länge in m: **0**
Bestandestyp: **0306 Neubewaldung/Aufforstung**
Charakteristik:
Bearbeiter: Bassler

lfd. Nummer: **5813** Fläche: in m² **1396** Länge in m: **0**
Bestandestyp: **0204 Streuobstbestand (Streuobstwiese/-weide, Obstbaumreihen)**
Charakteristik:
Bearbeiter: Bassler

lfd. Nummer: **5814** Fläche: in m² **383** Länge in m: **0**
Bestandestyp: **0204 Streuobstbestand (Streuobstwiese/-weide, Obstbaumreihen)**
Charakteristik:
Bearbeiter: Bassler

lfd. Nummer: **5815** Fläche: in m² **824** Länge in m: **0**
Bestandestyp: **0204 Streuobstbestand (Streuobstwiese/-weide, Obstbaumreihen)**
Charakteristik:
Bearbeiter: Bassler

lfd. Nummer: **5816** Fläche: in m² **4036** Länge in m: **339**
Bestandestyp: **0202 Uferbegleitgehölz**
Charakteristik: Ein- bis mehrreihiges Ufergehölz an einem Zubringer zur Trattnach am Talboden; Baumschicht: Alnus glutinosa dominant, Salix alba, Fraxinus excelsior häufig, Prunus padus; Strauchschicht: Corylus avellana; Krautschicht: Pulmonaria officinalis, Impatiens glandulifera, Impatiens parviflora, Urtica dioica, Cirsium oleraceum
Bearbeiter: Bassler

lfd. Nummer: **5817** Fläche: in m² **9450** Länge in m: **0**
Bestandestyp: **0204 Streuobstbestand (Streuobstwiese/-weide, Obstbaumreihen)**
Charakteristik:
Bearbeiter: Bassler

lfd. Nummer: **5818** Fläche: in m² **119** Länge in m: **0**
Bestandestyp: **0204 Streuobstbestand (Streuobstwiese/-weide, Obstbaumreihen)**
Charakteristik:
Bearbeiter: Bassler

lfd. Nummer: **5819** Fläche: in m² **6496** Länge in m: **0**
Bestandestyp: **0204 Streuobstbestand (Streuobstwiese/-weide, Obstbaumreihen)**
Charakteristik:
Bearbeiter: Bassler

lfd. Nummer: **5820** Fläche: in m² **673** Länge in m: **0**
Bestandestyp: **0204 Streuobstbestand (Streuobstwiese/-weide, Obstbaumreihen)**
Charakteristik:
Bearbeiter: Bassler

lfd. Nummer: **5821** Fläche: in m² **1440** Länge in m: **0**
Bestandestyp: **0204 Streuobstbestand (Streuobstwiese/-weide, Obstbaumreihen)**
Charakteristik: Beweideter Obstgarten
Bearbeiter: Bassler

lfd. Nummer: **5822** Fläche: in m² **232** Länge in m: **0**
Bestandestyp: **99 Erhebungsfläche unbestimmten Typs**
Charakteristik: Christbaumkultur
Bearbeiter: Bassler

lfd. Nummer: **5823** Fläche: in m² **1496** Länge in m: **0**
Bestandestyp: **0104 Laubwald/Laubholzforst**
Charakteristik:
Bearbeiter: Bassler

lfd. Nummer: **5824** Fläche: in m² **2856** Länge in m: **0**
Bestandestyp: **0104 Laubwald/Laubholzforst**
Charakteristik:
Bearbeiter: Bassler

lfd. Nummer: **5825** Fläche: in m² **2357** Länge in m: **195**
Bestandestyp: **0203 Heckenzug**
Charakteristik:
Bearbeiter: Bassler

lfd. Nummer: **5826** Fläche: in m² **2841** Länge in m: **0**
Bestandestyp: **99 Erhebungsfläche unbestimmten Typs**
Charakteristik: Parkartiger Baumbestand
Bearbeiter: Bassler

lfd. Nummer: **5827** Fläche: in m² **2768** Länge in m: **0**
Bestandestyp: **0306 Neubewaldung/Aufforstung**
Charakteristik:
Bearbeiter: Bassler

lfd. Nummer: **5828** Fläche: in m² **2731** Länge in m: **0**
Bestandestyp: **0204 Streuobstbestand (Streuobstwiese/-weide, Obstbaumreihen)**
Charakteristik:
Bearbeiter: Bassler

lfd. Nummer: **5829** Fläche: in m² **25473** Länge in m: **0**
Bestandestyp: **0103 Laub-Nadel-Mischwald/Laub-Nadelholz-Mischforst**
Charakteristik:
Bearbeiter: Bassler

lfd. Nummer: **5830** Fläche: in m² **16213** Länge in m: **0**
Bestandestyp: **0102 Nadelwald/Nadelholzforst**
Charakteristik:
Bearbeiter: Bassler

lfd. Nummer: **5831** Fläche: in m² **2978** Länge in m: **0**
Bestandestyp: **0204 Streuobstbestand (Streuobstwiese/-weide, Obstbaumreihen)**
Charakteristik:
Bearbeiter: Bassler

lfd. Nummer: **5832** Fläche: in m² **2851** Länge in m: **0**
Bestandestyp: **0204 Streuobstbestand (Streuobstwiese/-weide, Obstbaumreihen)**
Charakteristik:
Bearbeiter: Bassler

lfd. Nummer: **5833** Fläche: in m² **657** Länge in m: **0**
Bestandestyp: **0204 Streuobstbestand (Streuobstwiese/-weide, Obstbaumreihen)**
Charakteristik:
Bearbeiter: Bassler

lfd. Nummer: **5834** Fläche: in m² **172** Länge in m: **0**
Bestandestyp: **0204 Streuobstbestand (Streuobstwiese/-weide, Obstbaumreihen)**
Charakteristik:
Bearbeiter: Bassler

lfd. Nummer: **5835** Fläche: in m² **2949** Länge in m: **0**
Bestandestyp: **0204 Streuobstbestand (Streuobstwiese/-weide, Obstbaumreihen)**
Charakteristik:
Bearbeiter: Bassler

lfd. Nummer: **5836** Fläche: in m² **4631** Länge in m: **221**
Bestandestyp: **0202 Uferbegleitgehölz**
Charakteristik: Mehrreihiges Uferbegleitgehölz an kleinem Bach, Baumschicht: Fraxinus exclesior dominant, Tilia cordata, Acer pseudoplatanus, Quercus robur; Strauchschicht: Prunus padus, Corylus avellana; Krautschicht: Geum urbanum, Aegopodium podagraria, Brachypodium sylvaticum, Poa nemoralis, Primula elatior, Geum urbanum
Bearbeiter: Bassler

lfd. Nummer: **5837** Fläche: in m² **434002** Länge in m: **0**
Bestandestyp: **0102 Nadelwald/Nadelholzforst**
Charakteristik:
Bearbeiter: Bassler

lfd. Nummer: **5838** Fläche: in m² **1169** Länge in m: **0**
Bestandestyp: **0204 Streuobstbestand (Streuobstwiese/-weide, Obstbaumreihen)**
Charakteristik:
Bearbeiter: Bassler

lfd. Nummer: **5839** Fläche: in m² **3387** Länge in m: **0**
Bestandestyp: **0306 Neubewaldung/Aufforstung**
Charakteristik:
Bearbeiter: Bassler

lfd. Nummer: **5840** Fläche: in m² **1169** Länge in m: **0**
Bestandestyp: **0204 Streuobstbestand (Streuobstwiese/-weide, Obstbaumreihen)**
Charakteristik:
Bearbeiter: Bassler

lfd. Nummer: **5841** Fläche: in m² **1621** Länge in m: **0**
Bestandestyp: **0203 Heckenzug**
Charakteristik:
Bearbeiter: Bassler

lfd. Nummer: **5842** Fläche: in m² **236** Länge in m: **0**
Bestandestyp: **0204 Streuobstbestand (Streuobstwiese/-weide, Obstbaumreihen)**
Charakteristik:
Bearbeiter: Bassler

lfd. Nummer: **5843** Fläche: in m² **9845** Länge in m: **0**
Bestandestyp: **0104 Laubwald/Laubholzforst**
Charakteristik:
Bearbeiter: Bassler

lfd. Nummer: **5844** Fläche: in m² **2409** Länge in m: **0**
Bestandestyp: **0204 Streuobstbestand (Streuobstwiese/-weide, Obstbaumreihen)**
Charakteristik:
Bearbeiter: Bassler

lfd. Nummer: **5845** Fläche: in m² **2134** Länge in m: **0**
Bestandestyp: **0204 Streuobstbestand (Streuobstwiese/-weide, Obstbaumreihen)**
Charakteristik:
Bearbeiter: Bassler

lfd. Nummer: **5846** Fläche: in m² **164** Länge in m: **0**
Bestandestyp: **0401 Stehendes Gewässer**
Charakteristik: Kleiner Teich bei Bauernhaus; eutroph, schmales, lückiges Ufergehölz
Bearbeiter: Bassler

lfd. Nummer: **5847** Fläche: in m² **352** Länge in m: **0**
Bestandestyp: **0204 Streuobstbestand (Streuobstwiese/-weide, Obstbaumreihen)**
Charakteristik:
Bearbeiter: Bassler

lfd. Nummer: **5848** Fläche: in m² **1414** Länge in m: **0**
Bestandestyp: **0204 Streuobstbestand (Streuobstwiese/-weide, Obstbaumreihen)**
Charakteristik:
Bearbeiter: Bassler

lfd. Nummer: **5849** Fläche: in m² **15138** Länge in m: **0**
Bestandestyp: **0103 Laub-Nadel-Mischwald/Laub-Nadelholz-Mischforst**
Charakteristik:
Bearbeiter: Bassler

lfd. Nummer: **5850** Fläche: in m² **33750** Länge in m: **0**
Bestandestyp: **0103 Laub-Nadel-Mischwald/Laub-Nadelholz-Mischforst**
Charakteristik:
Bearbeiter: Bassler

lfd. Nummer: **5851** Fläche: in m² **17486** Länge in m: **0**
Bestandestyp: **0102 Nadelwald/Nadelholzforst**
Charakteristik:
Bearbeiter: Bassler

lfd. Nummer: **5852** Fläche: in m² **3038** Länge in m: **0**
Bestandestyp: **0204 Streuobstbestand (Streuobstwiese/-weide, Obstbaumreihen)**
Charakteristik:
Bearbeiter: Bassler

lfd. Nummer: **5853** Fläche: in m² **469** Länge in m: **0**
Bestandestyp: **0201 Kleinstwaldfläche ("Feldgehölz"), Gebüsch oder Baumgruppe unter 1000m²**
Charakteristik: Fraxinus exclesior, Pyrus pyraster, Prunus avium
Bearbeiter: Bassler

lfd. Nummer: **5854** Fläche: in m² **225** Länge in m: **0**
Bestandestyp: **0204 Streuobstbestand (Streuobstwiese/-weide, Obstbaumreihen)**
Charakteristik:
Bearbeiter: Bassler

lfd. Nummer: **5855** Fläche: in m² **551** Länge in m: **0**
Bestandestyp: **0204 Streuobstbestand (Streuobstwiese/-weide, Obstbaumreihen)**
Charakteristik:
Bearbeiter: Bassler

lfd. Nummer: **5856** Fläche: in m² **2922** Länge in m: **0**
Bestandestyp: **0204 Streuobstbestand (Streuobstwiese/-weide, Obstbaumreihen)**
Charakteristik:
Bearbeiter: Bassler

lfd. Nummer: **5857** Fläche: in m² **778** Länge in m: **0**
Bestandestyp: **0204 Streuobstbestand (Streuobstwiese/-weide, Obstbaumreihen)**
Charakteristik:
Bearbeiter: Bassler

lfd. Nummer: **5858** Fläche: in m² **599** Länge in m: **0**
Bestandestyp: **0401 Stehendes Gewässer**
Charakteristik: Teich neben Bundesstraße, randlich teilweise Baumreihen, eutroph, steile Ufer
Bearbeiter: Bassler

lfd. Nummer: **5859** Fläche: in m² **22213** Länge in m: **0**
Bestandestyp: **0104 Laubwald/Laubholzforst**
Charakteristik: Ein- bis mehrreihiges Uferbegleitgehöz an kleinem Bach, Baumschicht: Fraxinus excelsior häufig, Quercus robur, Acer pseudoplatanus häufig, Carpinus betulus, Alnus glutinosa; Strauchschicht: Salix purpurea, Cornus sanguinea, Prunus padus; Krautschicht: Aegopodium podagraria, Brachypodium sylvaticum, Filipendula ulmaria
Bearbeiter: Bassler

lfd. Nummer: **5860** Fläche: in m² **15044** Länge in m: **0**
Bestandestyp: **0104 Laubwald/Laubholzforst**
Charakteristik:
Bearbeiter: Bassler

lfd. Nummer: **5861** Fläche: in m² **12835** Länge in m: **1079**
Bestandestyp: **0202 Uferbegleitgehölz**
Charakteristik: Schmales Ufergehölz, einreihig, geschlossene Baumschicht: Fraxinus excelsior dominant, Alnus glutinosa, Quercus robur, Prunus padus; lückige Strauchschicht: Evonymus europaea; Krautschicht: Urtica dioica, Impatiens parviflora, Filipendula ulmaria, Lythrum salicaria
Bearbeiter: Bassler

lfd. Nummer: **5862** Fläche: in m² **975** Länge in m: **0**
Bestandestyp: **0204 Streuobstbestand (Streuobstwiese/-weide, Obstbaumreihen)**
Charakteristik:
Bearbeiter: Bassler

lfd. Nummer: **5863** Fläche: in m² **3164** Länge in m: **0**
Bestandestyp: **0104 Laubwald/Laubholzforst**
Charakteristik:
Bearbeiter: Bassler

lfd. Nummer: **5864** Fläche: in m² **1377** Länge in m: **0**
Bestandestyp: **0204 Streuobstbestand (Streuobstwiese/-weide, Obstbaumreihen)**
Charakteristik:
Bearbeiter: Bassler

lfd. Nummer: **5865** Fläche: in m² **1441** Länge in m: **0**
Bestandestyp: **0104 Laubwald/Laubholzforst**
Charakteristik:
Bearbeiter: Bassler

lfd. Nummer: **5866** Fläche: in m² **4365** Länge in m: **192**
Bestandestyp: **0202 Uferbegleitgehölz**
Charakteristik: Uferbegleitgehölz an einem Bach im Trattnachtal, mehrreihig, tw. in kleinen Auwald übergehend; Baumschicht: Fraxinus excelsior dominant, Quercus robur, Acer pseudoplatanus, Alnus glutinosa; Strauchschicht: Viburnum opulus, Cornus sanguinea, Rubus sp., Rosa sp., Ligustrum vulgare; Krautschicht: Filipendula ulmaria
Bearbeiter: Bassler

lfd. Nummer: **5867** Fläche: in m² **2551** Länge in m: **0**
Bestandestyp: **0204 Streuobstbestand (Streuobstwiese/-weide, Obstbaumreihen)**
Charakteristik:
Bearbeiter: Bassler

lfd. Nummer: **5868** Fläche: in m² **4760** Länge in m: **0**
Bestandestyp: **0204 Streuobstbestand (Streuobstwiese/-weide, Obstbaumreihen)**
Charakteristik:
Bearbeiter: Bassler

lfd. Nummer: **5869** Fläche: in m² **540** Länge in m: **0**
Bestandestyp: **0204 Streuobstbestand (Streuobstwiese/-weide, Obstbaumreihen)**
Charakteristik:
Bearbeiter: Bassler

lfd. Nummer: **5870** Fläche: in m² **1158** Länge in m: **0**
Bestandestyp: **0204 Streuobstbestand (Streuobstwiese/-weide, Obstbaumreihen)**
Charakteristik:
Bearbeiter: Bassler

lfd. Nummer: **5871** Fläche: in m² **817** Länge in m: **0**
Bestandestyp: **0401 Stehendes Gewässer**
Charakteristik: Fischteich zwischen Ufergehölz und Einzelbäumen, befestigte, steile Ufer
Bearbeiter: Bassler

lfd. Nummer: **5872** Fläche: in m² **923** Länge in m: **0**
Bestandestyp: **0204 Streuobstbestand (Streuobstwiese/-weide, Obstbaumreihen)**
Charakteristik:
Bearbeiter: Bassler

lfd. Nummer: **5873** Fläche: in m² **11284** Länge in m: **0**
Bestandestyp: **0104 Laubwald/Laubholzforst**
Charakteristik:
Bearbeiter: Bassler

lfd. Nummer: **5874** Fläche: in m² **3035** Länge in m: **0**
Bestandestyp: **0204 Streuobstbestand (Streuobstwiese/-weide, Obstbaumreihen)**
Charakteristik:
Bearbeiter: Bassler

lfd. Nummer: **5875** Fläche: in m² **4055** Länge in m: **148**
Bestandestyp: **0204 Streuobstbestand (Streuobstwiese/-weide, Obstbaumreihen)**
Charakteristik:
Bearbeiter: Bassler

lfd. Nummer: **5876** Fläche: in m² **273** Länge in m: **0**
Bestandestyp: **0204 Streuobstbestand (Streuobstwiese/-weide, Obstbaumreihen)**
Charakteristik:
Bearbeiter: Bassler

lfd. Nummer: **5877** Fläche: in m² **774** Länge in m: **0**
Bestandestyp: **0204 Streuobstbestand (Streuobstwiese/-weide, Obstbaumreihen)**
Charakteristik:
Bearbeiter: Bassler

lfd. Nummer: **5878** Fläche: in m² **317** Länge in m: **0**
Bestandestyp: **0204 Streuobstbestand (Streuobstwiese/-weide, Obstbaumreihen)**
Charakteristik:
Bearbeiter: Bassler

lfd. Nummer: **5879** Fläche: in m² **637** Länge in m: **0**
Bestandestyp: **0204 Streuobstbestand (Streuobstwiese/-weide, Obstbaumreihen)**
Charakteristik:
Bearbeiter: Bassler

lfd. Nummer: **5880** Fläche: in m² **255** Länge in m: **0**
Bestandestyp: **0401 Stehendes Gewässer**
Charakteristik: Kleiner, eutropher Teich am Rande eines Ufergehölzes
Bearbeiter: Bassler

lfd. Nummer: **5881** Fläche: in m² **2097** Länge in m: **0**
Bestandestyp: **0204 Streuobstbestand (Streuobstwiese/-weide, Obstbaumreihen)**
Charakteristik:
Bearbeiter: Bassler

lfd. Nummer: **5882** Fläche: in m² **1062** Länge in m: **0**
Bestandestyp: **0204 Streuobstbestand (Streuobstwiese/-weide, Obstbaumreihen)**
Charakteristik:
Bearbeiter: Bassler

lfd. Nummer: **5883** Fläche: in m² **908** Länge in m: **0**
Bestandestyp: **0204 Streuobstbestand (Streuobstwiese/-weide, Obstbaumreihen)**
Charakteristik:
Bearbeiter: Bassler

lfd. Nummer: **5884** Fläche: in m² **349** Länge in m: **0**
Bestandestyp: **0306 Neubewaldung/Aufforstung**
Charakteristik:
Bearbeiter: Bassler

lfd. Nummer: **5885** Fläche: in m² **3014** Länge in m: **0**
Bestandestyp: **0204 Streuobstbestand (Streuobstwiese/-weide, Obstbaumreihen)**
Charakteristik:
Bearbeiter: Bassler

lfd. Nummer: **5886** Fläche: in m² **2306** Länge in m: **0**
Bestandestyp: **0204 Streuobstbestand (Streuobstwiese/-weide, Obstbaumreihen)**
Charakteristik:
Bearbeiter: Bassler

lfd. Nummer: **5887** Fläche: in m² **8848** Länge in m: **0**
Bestandestyp: **0204 Streuobstbestand (Streuobstwiese/-weide, Obstbaumreihen)**
Charakteristik:
Bearbeiter: Bassler

lfd. Nummer: **5888** Fläche: in m² **1877** Länge in m: **0**
Bestandestyp: **0104 Laubwald/Laubholzforst**
Charakteristik:
Bearbeiter: Bassler

lfd. Nummer: **5889** Fläche: in m² **1044** Länge in m: **0**
Bestandestyp: **0204 Streuobstbestand (Streuobstwiese/-weide, Obstbaumreihen)**
Charakteristik:
Bearbeiter: Bassler

lfd. Nummer: **5890** Fläche: in m² **4006** Länge in m: **0**
Bestandestyp: **0204 Streuobstbestand (Streuobstwiese/-weide, Obstbaumreihen)**
Charakteristik:
Bearbeiter: Bassler

lfd. Nummer: **5891** Fläche: in m² **230318** Länge in m: **0**
Bestandestyp: **0102 Nadelwald/Nadelholzforst**
Charakteristik:
Bearbeiter: Bassler

lfd. Nummer: **5892** Fläche: in m² **15554** Länge in m: **0**
Bestandestyp: **0103 Laub-Nadel-Mischwald/Laub-Nadelholz-Mischforst**
Charakteristik:
Bearbeiter: Bassler

lfd. Nummer: **5893** Fläche: in m² **8912** Länge in m: **461**
Bestandestyp: **0202 Uferbegleitgehölz**
Charakteristik: Ufergehölz, am Hang in Nadelwald übergehend, kaum Strauchschicht; Baumschicht: Alnus glutinosa dominant, Fraxinus excelsior, Prunus padus; Krautschicht: Humulus lupulus, Urtica dioica, Cirsium oleraceum, Impatiens parviflora
Bearbeiter: Bassler

lfd. Nummer: **5894** Fläche: in m² **4916** Länge in m: **298**
Bestandestyp: **0203 Heckenzug**
Charakteristik:
Bearbeiter: Bassler

lfd. Nummer: **5895** Fläche: in m² **16113** Länge in m: **814**
Bestandestyp: **0202 Uferbegleitgehölz**
Charakteristik: Ein- bis mehrreihiges Uferbegleitgehöz an kleinem Bach, Baumschicht: Fraxinus excelsior häufig, Quercus robur, Acer pseudoplatanus häufig, Carpinus betulus, Alnus glutinosa; Strauchschicht: Salix purpurea, Cornus sanguinea, Prunus padus; Krautschicht: Aegopodium podagraria, Brachypodium sylvaticum, Filipendula ulmaria, teilweise nur schmales Band am Rande eines Waldes
Bearbeiter: Bassler

lfd. Nummer: **5896** Fläche: in m² **21478** Länge in m: **0**
Bestandestyp: **0103 Laub-Nadel-Mischwald/Laub-Nadelholz-Mischforst**
Charakteristik:
Bearbeiter: Bassler

lfd. Nummer: **5897** Fläche: in m² **7060** Länge in m: **0**
Bestandestyp: **0204 Streuobstbestand (Streuobstwiese/-weide, Obstbaumreihen)**
Charakteristik:
Bearbeiter: Bassler

lfd. Nummer: **5898** Fläche: in m² **9161** Länge in m: **0**
Bestandestyp: **0204 Streuobstbestand (Streuobstwiese/-weide, Obstbaumreihen)**
Charakteristik:
Bearbeiter: Bassler

lfd. Nummer: **5899** Fläche: in m² **529** Länge in m: **0**
Bestandestyp: **0204 Streuobstbestand (Streuobstwiese/-weide, Obstbaumreihen)**
Charakteristik:
Bearbeiter: Bassler

lfd. Nummer: **5900** Fläche: in m² **13948** Länge in m: **0**
Bestandestyp: **0310 Grünland-Sondernutzung**
Charakteristik: Fußballplatz
Bearbeiter: Bassler

lfd. Nummer: **5901** Fläche: in m² **49136** Länge in m: **0**
Bestandestyp: **0104 Laubwald/Laubholzforst**
Charakteristik:
Bearbeiter: Bassler

lfd. Nummer: **5902** Fläche: in m² **1111** Länge in m: **0**
Bestandestyp: **0204 Streuobstbestand (Streuobstwiese/-weide, Obstbaumreihen)**
Charakteristik:
Bearbeiter: Bassler

lfd. Nummer: **5903** Fläche: in m² **3019** Länge in m: **0**
Bestandestyp: **0104 Laubwald/Laubholzforst**
Charakteristik:
Bearbeiter: Bassler

lfd. Nummer: **5904** Fläche: in m² **21829** Länge in m: **1095**
Bestandestyp: **0202 Uferbegleitgehölz**
Charakteristik: Schmales Band mit Laubgehölzen entlang von einem Nadelwald am darübergelegenen Hang; Baumschicht: Alnus glutinosa dominant, Fraxinus excelsior häufig, Quercus robur, Betula pendula; Strauchschicht: Corylus avellana, Hedera helix; Krautschicht: Urtica dioica, Cirsium oleraceum, Aegopodium podagraria, Geum urbanum
Bearbeiter: Bassler

lfd. Nummer: **5905** Fläche: in m² **485** Länge in m: **0**
Bestandestyp: **0204 Streuobstbestand (Streuobstwiese/-weide, Obstbaumreihen)**
Charakteristik:
Bearbeiter: Bassler

lfd. Nummer: **5906** Fläche: in m² **1209** Länge in m: **0**
Bestandestyp: **0204 Streuobstbestand (Streuobstwiese/-weide, Obstbaumreihen)**
Charakteristik:
Bearbeiter: Bassler

lfd. Nummer: **5907** Fläche: in m² **179** Länge in m: **0**
Bestandestyp: **0204 Streuobstbestand (Streuobstwiese/-weide, Obstbaumreihen)**
Charakteristik:
Bearbeiter: Bassler

lfd. Nummer: **5908** Fläche: in m² **2876** Länge in m: **0**
Bestandestyp: **0104 Laubwald/Laubholzforst**
Charakteristik:
Bearbeiter: Bassler

lfd. Nummer: **5909** Fläche: in m² **2128** Länge in m: **0**
Bestandestyp: **0204 Streuobstbestand (Streuobstwiese/-weide, Obstbaumreihen)**
Charakteristik:
Bearbeiter: Bassler

lfd. Nummer: **5910** Fläche: in m² **588** Länge in m: **0**
Bestandestyp: **0204 Streuobstbestand (Streuobstwiese/-weide, Obstbaumreihen)**
Charakteristik:
Bearbeiter: Bassler

lfd. Nummer: **5911** Fläche: in m² **820** Länge in m: **0**
Bestandestyp: **0204 Streuobstbestand (Streuobstwiese/-weide, Obstbaumreihen)**
Charakteristik:
Bearbeiter: Bassler

lfd. Nummer: **5912** Fläche: in m² **1234** Länge in m: **0**
Bestandestyp: **0204 Streuobstbestand (Streuobstwiese/-weide, Obstbaumreihen)**
Charakteristik:
Bearbeiter: Bassler

lfd. Nummer: **5913** Fläche: in m² **702** Länge in m: **0**
Bestandestyp: **0204 Streuobstbestand (Streuobstwiese/-weide, Obstbaumreihen)**
Charakteristik:
Bearbeiter: Bassler

lfd. Nummer: **5914** Fläche: in m² **564** Länge in m: **0**
Bestandestyp: **0204 Streuobstbestand (Streuobstwiese/-weide, Obstbaumreihen)**
Charakteristik:
Bearbeiter: Bassler

lfd. Nummer: **5915** Fläche: in m² **3210** Länge in m: **0**
Bestandestyp: **0204 Streuobstbestand (Streuobstwiese/-weide, Obstbaumreihen)**
Charakteristik:
Bearbeiter: Bassler

lfd. Nummer: **5916** Fläche: in m² **2177** Länge in m: **0**
Bestandestyp: **0204 Streuobstbestand (Streuobstwiese/-weide, Obstbaumreihen)**
Charakteristik:
Bearbeiter: Bassler

lfd. Nummer: **5917** Fläche: in m² **4825** Länge in m: **0**
Bestandestyp: **0102 Nadelwald/Nadelholzforst**
Charakteristik:
Bearbeiter: Bassler

lfd. Nummer: **5918** Fläche: in m² **127768** Länge in m: **0**
Bestandestyp: **0102 Nadelwald/Nadelholzforst**
Charakteristik:
Bearbeiter: Bassler

lfd. Nummer: **5919** Fläche: in m² **1728** Länge in m: **0**
Bestandestyp: **0204 Streuobstbestand (Streuobstwiese/-weide, Obstbaumreihen)**
Charakteristik:
Bearbeiter: Bassler

lfd. Nummer: **5920** Fläche: in m² **2702** Länge in m: **0**
Bestandestyp: **0204 Streuobstbestand (Streuobstwiese/-weide, Obstbaumreihen)**
Charakteristik:
Bearbeiter: Bassler

lfd. Nummer: **5922** Fläche: in m² **309** Länge in m: **0**
Bestandestyp: **0204 Streuobstbestand (Streuobstwiese/-weide, Obstbaumreihen)**
Charakteristik:
Bearbeiter: Bassler

lfd. Nummer: **5924** Fläche: in m² **1144** Länge in m: **0**
Bestandestyp: **0204 Streuobstbestand (Streuobstwiese/-weide, Obstbaumreihen)**
Charakteristik:
Bearbeiter: Bassler

lfd. Nummer: **5925** Fläche: in m² **30667** Länge in m: **0**
Bestandestyp: **0103 Laub-Nadel-Mischwald/Laub-Nadelholz-Mischforst**
Charakteristik:
Bearbeiter: Bassler

lfd. Nummer: **5926** Fläche: in m² **1576** Länge in m: **0**
Bestandestyp: **0204 Streuobstbestand (Streuobstwiese/-weide, Obstbaumreihen)**
Charakteristik:
Bearbeiter: Bassler

lfd. Nummer: **5927** Fläche: in m² **97099** Länge in m: **0**
Bestandestyp: **0102 Nadelwald/Nadelholzforst**
Charakteristik:
Bearbeiter: Bassler

lfd. Nummer: **5928** Fläche: in m² **593** Länge in m: **0**
Bestandestyp: **0204 Streuobstbestand (Streuobstwiese/-weide, Obstbaumreihen)**
Charakteristik:
Bearbeiter: Bassler

lfd. Nummer: **5929** Fläche: in m² **1424** Länge in m: **0**
Bestandestyp: **0204 Streuobstbestand (Streuobstwiese/-weide, Obstbaumreihen)**
Charakteristik:
Bearbeiter: Bassler

lfd. Nummer: **5930** Fläche: in m² **1444** Länge in m: **0**
Bestandestyp: **0204 Streuobstbestand (Streuobstwiese/-weide, Obstbaumreihen)**
Charakteristik:
Bearbeiter: Bassler

lfd. Nummer: **5931** Fläche: in m² **959** Länge in m: **0**
Bestandestyp: **0204 Streuobstbestand (Streuobstwiese/-weide, Obstbaumreihen)**
Charakteristik:
Bearbeiter: Bassler

lfd. Nummer: **5932** Fläche: in m² **2536** Länge in m: **0**
Bestandestyp: **0204 Streuobstbestand (Streuobstwiese/-weide, Obstbaumreihen)**
Charakteristik:
Bearbeiter: Bassler

lfd. Nummer: **5934** Fläche: in m² **3971** Länge in m: **0**
Bestandestyp: **0204 Streuobstbestand (Streuobstwiese/-weide, Obstbaumreihen)**
Charakteristik:
Bearbeiter: Bassler

lfd. Nummer: **5936** Fläche: in m² **3603** Länge in m: **0**
Bestandestyp: **0306 Neubewaldung/Aufforstung**
Charakteristik:
Bearbeiter: Bassler

lfd. Nummer: **5937** Fläche: in m² **808** Länge in m: **0**
Bestandestyp: **0204 Streuobstbestand (Streuobstwiese/-weide, Obstbaumreihen)**
Charakteristik:
Bearbeiter: Bassler

lfd. Nummer: **5938** Fläche: in m² **2732** Länge in m: **0**
Bestandestyp: **0204 Streuobstbestand (Streuobstwiese/-weide, Obstbaumreihen)**
Charakteristik:
Bearbeiter: Bassler

lfd. Nummer: **5939** Fläche: in m² **831** Länge in m: **0**
Bestandestyp: **0204 Streuobstbestand (Streuobstwiese/-weide, Obstbaumreihen)**
Charakteristik:
Bearbeiter: Bassler

lfd. Nummer: **5940** Fläche: in m² **1493** Länge in m: **0**
Bestandestyp: **0204 Streuobstbestand (Streuobstwiese/-weide, Obstbaumreihen)**
Charakteristik:
Bearbeiter: Bassler

lfd. Nummer: **5941** Fläche: in m² **2918** Länge in m: **0**
Bestandestyp: **0204 Streuobstbestand (Streuobstwiese/-weide, Obstbaumreihen)**
Charakteristik:
Bearbeiter: Bassler

lfd. Nummer: **5942** Fläche: in m² **464** Länge in m: **0**
Bestandestyp: **0204 Streuobstbestand (Streuobstwiese/-weide, Obstbaumreihen)**
Charakteristik:
Bearbeiter: Bassler

lfd. Nummer: **5944** Fläche: in m² **8186** Länge in m: **0**
Bestandestyp: **0204 Streuobstbestand (Streuobstwiese/-weide, Obstbaumreihen)**
Charakteristik:
Bearbeiter: Bassler

lfd. Nummer: **5946** Fläche: in m² **7009** Länge in m: **0**
Bestandestyp: **0103 Laub-Nadel-Mischwald/Laub-Nadelholz-Mischforst**
Charakteristik:
Bearbeiter: Bassler

lfd. Nummer: **5947** Fläche: in m² **255** Länge in m: **0**
Bestandestyp: **0204 Streuobstbestand (Streuobstwiese/-weide, Obstbaumreihen)**
Charakteristik:
Bearbeiter: Bassler

lfd. Nummer: **5948** Fläche: in m² **596** Länge in m: **0**
Bestandestyp: **0204 Streuobstbestand (Streuobstwiese/-weide, Obstbaumreihen)**
Charakteristik:
Bearbeiter: Bassler

lfd. Nummer: **5949** Fläche: in m² **421** Länge in m: **0**
Bestandestyp: **0204 Streuobstbestand (Streuobstwiese/-weide, Obstbaumreihen)**
Charakteristik:
Bearbeiter: Bassler

lfd. Nummer: **5950** Fläche: in m² **27253** Länge in m: **0**
Bestandestyp: **0103 Laub-Nadel-Mischwald/Laub-Nadelholz-Mischforst**
Charakteristik:
Bearbeiter: Bassler

lfd. Nummer: **5951** Fläche: in m² **76813** Länge in m: **0**
Bestandestyp: **0102 Nadelwald/Nadelholzforst**
Charakteristik:
Bearbeiter: Bassler

lfd. Nummer: **5996** Fläche: in m² **18988** Länge in m: **0**
Bestandestyp: **0104 Laubwald/Laubholzforst**
Charakteristik:
Bearbeiter: Bassler

lfd. Nummer: **6014** Fläche: in m² **15505** Länge in m: **0**
Bestandestyp: **0104 Laubwald/Laubholzforst**
Charakteristik:
Bearbeiter: Bassler

lfd. Nummer: **6020** Fläche: in m² **1974** Länge in m: **0**
Bestandestyp: **0204 Streuobstbestand (Streuobstwiese/-weide, Obstbaumreihen)**
Charakteristik:
Bearbeiter: Bassler

lfd. Nummer: **6021** Fläche: in m² **798** Länge in m: **87**
Bestandestyp: **0203 Heckenzug**
Charakteristik:
Bearbeiter: Bassler

lfd. Nummer: **6022** Fläche: in m² **1653** Länge in m: **117**
Bestandestyp: **0203 Heckenzug**
Charakteristik:
Bearbeiter: Bassler

lfd. Nummer: **6023** Fläche: in m² **1596** Länge in m: **116**
Bestandestyp: **0203 Heckenzug**
Charakteristik:
Bearbeiter: Bassler

lfd. Nummer: **6044** Fläche: in m² **1744** Länge in m: **0**
Bestandestyp: **0204 Streuobstbestand (Streuobstwiese/-weide, Obstbaumreihen)**
Charakteristik:
Bearbeiter: Bassler

lfd. Nummer: **6063** Fläche: in m² **1425** Länge in m: **0**
Bestandestyp: **0204 Streuobstbestand (Streuobstwiese/-weide, Obstbaumreihen)**
Charakteristik:
Bearbeiter: Bassler

lfd. Nummer: **6064** Fläche: in m² **4196** Länge in m: **0**
Bestandestyp: **0102 Nadelwald/Nadelholzforst**
Charakteristik:
Bearbeiter: Bassler

lfd. Nummer: **6065** Fläche: in m² **14813** Länge in m: **0**
Bestandestyp: **0104 Laubwald/Laubholzforst**
Charakteristik:
Bearbeiter: Bassler

lfd. Nummer: **6086** Fläche: in m² **6685** Länge in m: **0**
Bestandestyp: **0104 Laubwald/Laubholzforst**
Charakteristik:
Bearbeiter: Bassler

lfd. Nummer: **6092** Fläche: in m² Länge in m: **0**
Bestandestyp:
Charakteristik: Fläche gelöscht
Bearbeiter: Bassler

lfd. Nummer: **6209** Fläche: in m² **22** Länge in m: **0**
Bestandestyp: **0401 Stehendes Gewässer**
Charakteristik: Kleiner Teich bei Bauernhaus, kaum Ufergehölze, eutroph, von Wasserlinsen bedeckt
Bearbeiter: Bassler

lfd. Nummer: **6226** Fläche: in m² **2968** Länge in m: **0**
Bestandestyp: **0104 Laubwald/Laubholzforst**
Charakteristik:
Bearbeiter: Bassler

lfd. Nummer: **6227** Fläche: in m² **143612** Länge in m: **0**
Bestandestyp: **0102 Nadelwald/Nadelholzforst**
Charakteristik:
Bearbeiter: Bassler

lfd. Nummer: **6259** Fläche: in m² **3274** Länge in m: **0**
Bestandestyp: **0204 Streuobstbestand (Streuobstwiese/-weide, Obstbaumreihen)**
Charakteristik:
Bearbeiter: Bassler

lfd. Nummer: **6263** Fläche: in m² **2235** Länge in m: **0**
Bestandestyp: **0204 Streuobstbestand (Streuobstwiese/-weide, Obstbaumreihen)**
Charakteristik:
Bearbeiter: Bassler

lfd. Nummer: **6264** Fläche: in m² **4601** Länge in m: **99**
Bestandestyp: **0202 Uferbegleitgehölz**
Charakteristik: Uferbegleitgehölz an einem Bach, tw. zu kleinem Auwald verbreitert; Baumschicht: Fraxinus excelsior dominant, Quercus robur, Acer pseudoplatanus, Alnus glutinosa; Strauchschicht: Viburnum opulus, Cornus sanguinea, Rubus sp., Rosa sp., Ligustrum vulgare; Krautschicht: Filipendula ulmaria
Bearbeiter: Bassler

lfd. Nummer: **8116** Fläche: in m² **0** Länge in m: **0**
Bestandestyp: **0207 Markanter Einzelbaum**
Charakteristik:
Bearbeiter: Bassler

lfd. Nummer: **8117** Fläche: in m² **0** Länge in m: **0**
Bestandestyp: **0207 Markanter Einzelbaum**
Charakteristik:
Bearbeiter: Bassler

lfd. Nummer: **8169** Fläche: in m² **0** Länge in m: **0**
Bestandestyp: **0204 Streuobstbestand (Streuobstwiese/-weide, Obstbaumreihen)**
Charakteristik:
Bearbeiter: Bassler

lfd. Nummer: **8170** Fläche: in m² **0** Länge in m: **0**
Bestandestyp: **0203 Heckenzug**
Charakteristik:
Bearbeiter: Bassler

lfd. Nummer: **8171** Fläche: in m² **0** Länge in m: **0**
Bestandestyp: **0207 Markanter Einzelbaum**
Charakteristik:
Bearbeiter: Bassler

lfd. Nummer: **8175** Fläche: in m² **0** Länge in m: **0**
Bestandestyp: **0204 Streuobstbestand (Streuobstwiese/-weide, Obstbaumreihen)**
Charakteristik:
Bearbeiter: Bassler

lfd. Nummer: **8176** Fläche: in m² **0** Länge in m: **0**
Bestandestyp: **0204 Streuobstbestand (Streuobstwiese/-weide, Obstbaumreihen)**
Charakteristik:
Bearbeiter: Bassler

lfd. Nummer: **8177** Fläche: in m² **0** Länge in m: **0**
Bestandestyp: **0204 Streuobstbestand (Streuobstwiese/-weide, Obstbaumreihen)**
Charakteristik:
Bearbeiter: Bassler

lfd. Nummer: **8194** Fläche: in m² **0** Länge in m: **0**
Bestandestyp: **0207 Markanter Einzelbaum**
Charakteristik:
Bearbeiter: Bassler

lfd. Nummer: **8203** Fläche: in m² **0** Länge in m: **0**
Bestandestyp: **0204 Streuobstbestand (Streuobstwiese/-weide, Obstbaumreihen)**
Charakteristik:
Bearbeiter: Bassler

lfd. Nummer: **8204** Fläche: in m² **0** Länge in m: **0**
Bestandestyp: **0207 Markanter Einzelbaum**
Charakteristik:
Bearbeiter: Bassler

lfd. Nummer: **8205** Fläche: in m² **0** Länge in m: **0**
Bestandestyp: **0207 Markanter Einzelbaum**
Charakteristik:
Bearbeiter: Bassler

lfd. Nummer: **8207** Fläche: in m² **0** Länge in m: **0**
Bestandestyp: **0204 Streuobstbestand (Streuobstwiese/-weide, Obstbaumreihen)**
Charakteristik:
Bearbeiter: Bassler

lfd. Nummer: **8209** Fläche: in m² **0** Länge in m: **0**
Bestandestyp: **0207 Markanter Einzelbaum**
Charakteristik:
Bearbeiter: Bassler

lfd. Nummer: **8210** Fläche: in m² **0** Länge in m: **0**
Bestandestyp: **0207 Markanter Einzelbaum**
Charakteristik:
Bearbeiter: Bassler

lfd. Nummer: **8221** Fläche: in m² **0** Länge in m: **0**
Bestandestyp: **0204 Streuobstbestand (Streuobstwiese/-weide, Obstbaumreihen)**
Charakteristik:
Bearbeiter: Bassler

lfd. Nummer: **8666** Fläche: in m² **0** Länge in m: **0**
Bestandestyp: **0207 Markanter Einzelbaum**
Charakteristik:
Bearbeiter: Bassler

lfd. Nummer: **8667** Fläche: in m² **0** Länge in m: **0**
Bestandestyp: **0207 Markanter Einzelbaum**
Charakteristik:
Bearbeiter: Bassler

lfd. Nummer: **8668** Fläche: in m² **0** Länge in m: **0**
Bestandestyp: **0207 Markanter Einzelbaum**
Charakteristik:
Bearbeiter: Bassler

lfd. Nummer: **8669** Fläche: in m² **0** Länge in m: **0**
Bestandestyp: **0207 Markanter Einzelbaum**
Charakteristik:
Bearbeiter: Bassler

lfd. Nummer: **8670** Fläche: in m² **0** Länge in m: **0**
Bestandestyp: **0207 Markanter Einzelbaum**
Charakteristik:
Bearbeiter: Bassler

lfd. Nummer: **8671** Fläche: in m² **0** Länge in m: **0**
Bestandestyp: **0207 Markanter Einzelbaum**
Charakteristik:
Bearbeiter: Bassler

lfd. Nummer: **8672** Fläche: in m² **0** Länge in m: **0**
Bestandestyp: **0207 Markanter Einzelbaum**
Charakteristik:
Bearbeiter: Bassler

lfd. Nummer: **8673** Fläche: in m² **0** Länge in m: **0**
Bestandestyp: **0207 Markanter Einzelbaum**
Charakteristik:
Bearbeiter: Bassler

lfd. Nummer: **8674** Fläche: in m² **0** Länge in m: **0**
Bestandestyp: **0204 Streuobstbestand (Streuobstwiese/-weide, Obstbaumreihen)**
Charakteristik:
Bearbeiter: Bassler

lfd. Nummer: **8675** Fläche: in m² **0** Länge in m: **0**
Bestandestyp: **0204 Streuobstbestand (Streuobstwiese/-weide, Obstbaumreihen)**
Charakteristik:
Bearbeiter: Bassler

lfd. Nummer: **8676** Fläche: in m² **0** Länge in m: **0**
Bestandestyp: **0204 Streuobstbestand (Streuobstwiese/-weide, Obstbaumreihen)**
Charakteristik:
Bearbeiter: Bassler

lfd. Nummer: **8677** Fläche: in m² **0** Länge in m: **0**
Bestandestyp: **0204 Streuobstbestand (Streuobstwiese/-weide, Obstbaumreihen)**
Charakteristik:
Bearbeiter: Bassler

lfd. Nummer: **8679** Fläche: in m² **0** Länge in m: **0**
Bestandestyp: **0207 Markanter Einzelbaum**
Charakteristik:
Bearbeiter: Bassler

lfd. Nummer: **8680** Fläche: in m² **0** Länge in m: **0**
Bestandestyp: **0204 Streuobstbestand (Streuobstwiese/-weide, Obstbaumreihen)**
Charakteristik:
Bearbeiter: Bassler

lfd. Nummer: **8681** Fläche: in m² **0** Länge in m: **0**
Bestandestyp: **0204 Streuobstbestand (Streuobstwiese/-weide, Obstbaumreihen)**
Charakteristik:
Bearbeiter: Bassler

lfd. Nummer: **8682** Fläche: in m² **0** Länge in m: **0**
Bestandestyp: **0204 Streuobstbestand (Streuobstwiese/-weide, Obstbaumreihen)**
Charakteristik:
Bearbeiter: Bassler

lfd. Nummer: **8683** Fläche: in m² **0** Länge in m: **0**
Bestandestyp: **0204 Streuobstbestand (Streuobstwiese/-weide, Obstbaumreihen)**
Charakteristik:
Bearbeiter: Bassler

lfd. Nummer: **8684** Fläche: in m² **0** Länge in m: **0**
Bestandestyp: **0204 Streuobstbestand (Streuobstwiese/-weide, Obstbaumreihen)**
Charakteristik:
Bearbeiter: Bassler

lfd. Nummer: **8685** Fläche: in m² **0** Länge in m: **0**
Bestandestyp: **0204 Streuobstbestand (Streuobstwiese/-weide, Obstbaumreihen)**
Charakteristik:
Bearbeiter: Bassler

lfd. Nummer: **8686** Fläche: in m² **0** Länge in m: **0**
Bestandestyp: **0207 Markanter Einzelbaum**
Charakteristik:
Bearbeiter: Bassler

lfd. Nummer: **8687** Fläche: in m² **0** Länge in m: **0**
Bestandestyp: **0207 Markanter Einzelbaum**
Charakteristik:
Bearbeiter: Bassler

lfd. Nummer: **8688** Fläche: in m² **0** Länge in m: **0**
Bestandestyp: **0207 Markanter Einzelbaum**
Charakteristik:
Bearbeiter: Bassler

lfd. Nummer: **8689** Fläche: in m² **0** Länge in m: **0**
Bestandestyp: **0207 Markanter Einzelbaum**
Charakteristik:
Bearbeiter: Bassler

lfd. Nummer: **8690** Fläche: in m² **0** Länge in m: **0**
Bestandestyp: **0207 Markanter Einzelbaum**
Charakteristik:
Bearbeiter: Bassler

lfd. Nummer: **8691** Fläche: in m² **0** Länge in m: **0**
Bestandestyp: **0207 Markanter Einzelbaum**
Charakteristik:
Bearbeiter: Bassler

lfd. Nummer: **8692** Fläche: in m² **0** Länge in m: **0**
Bestandestyp: **0207 Markanter Einzelbaum**
Charakteristik:
Bearbeiter: Bassler

lfd. Nummer: **8693** Fläche: in m² **0** Länge in m: **0**
Bestandestyp: **0207 Markanter Einzelbaum**
Charakteristik:
Bearbeiter: Bassler

lfd. Nummer: **8694** Fläche: in m² **0** Länge in m: **0**
Bestandestyp: **0204 Streuobstbestand (Streuobstwiese/-weide, Obstbaumreihen)**
Charakteristik:
Bearbeiter: Bassler

lfd. Nummer: **8696** Fläche: in m² **0** Länge in m: **0**
Bestandestyp: **0204 Streuobstbestand (Streuobstwiese/-weide, Obstbaumreihen)**
Charakteristik:
Bearbeiter: Bassler

lfd. Nummer: **8697** Fläche: in m² **0** Länge in m: **0**
Bestandestyp: **0204 Streuobstbestand (Streuobstwiese/-weide, Obstbaumreihen)**
Charakteristik:
Bearbeiter: Bassler

lfd. Nummer: **8698** Fläche: in m² **0** Länge in m: **0**
Bestandestyp: **0204 Streuobstbestand (Streuobstwiese/-weide, Obstbaumreihen)**
Charakteristik:
Bearbeiter: Bassler

lfd. Nummer: **8700** Fläche: in m² **0** Länge in m: **0**
Bestandestyp: **0207 Markanter Einzelbaum**
Charakteristik:
Bearbeiter: Bassler

lfd. Nummer: **8701** Fläche: in m² **0** Länge in m: **0**
Bestandestyp: **0204 Streuobstbestand (Streuobstwiese/-weide, Obstbaumreihen)**
Charakteristik:
Bearbeiter: Bassler

lfd. Nummer: **8702** Fläche: in m² **0** Länge in m: **0**
Bestandestyp: **0207 Markanter Einzelbaum**
Charakteristik:
Bearbeiter: Bassler

lfd. Nummer: **8703** Fläche: in m² **0** Länge in m: **0**
Bestandestyp: **0204 Streuobstbestand (Streuobstwiese/-weide, Obstbaumreihen)**
Charakteristik:
Bearbeiter: Bassler

lfd. Nummer: **8704** Fläche: in m² **0** Länge in m: **0**
Bestandestyp: **0204 Streuobstbestand (Streuobstwiese/-weide, Obstbaumreihen)**
Charakteristik:
Bearbeiter: Bassler

lfd. Nummer: **8705** Fläche: in m² **0** Länge in m: **0**
Bestandestyp: **0207 Markanter Einzelbaum**
Charakteristik:
Bearbeiter: Bassler

lfd. Nummer: **8706** Fläche: in m² **0** Länge in m: **0**
Bestandestyp: **0204 Streuobstbestand (Streuobstwiese/-weide, Obstbaumreihen)**
Charakteristik:
Bearbeiter: Bassler

lfd. Nummer: **8707** Fläche: in m² **0** Länge in m: **0**
Bestandestyp: **0204 Streuobstbestand (Streuobstwiese/-weide, Obstbaumreihen)**
Charakteristik:
Bearbeiter: Bassler

lfd. Nummer: **8708** Fläche: in m² **0** Länge in m: **0**
Bestandestyp: **0204 Streuobstbestand (Streuobstwiese/-weide, Obstbaumreihen)**
Charakteristik:
Bearbeiter: Bassler

lfd. Nummer: **8709** Fläche: in m² **0** Länge in m: **0**
Bestandestyp: **0204 Streuobstbestand (Streuobstwiese/-weide, Obstbaumreihen)**
Charakteristik:
Bearbeiter: Bassler

lfd. Nummer: **8710** Fläche: in m² **0** Länge in m: **0**
Bestandestyp: **0204 Streuobstbestand (Streuobstwiese/-weide, Obstbaumreihen)**
Charakteristik:
Bearbeiter: Bassler

lfd. Nummer: **8711** Fläche: in m² **0** Länge in m: **0**
Bestandestyp: **0204 Streuobstbestand (Streuobstwiese/-weide, Obstbaumreihen)**
Charakteristik:
Bearbeiter: Bassler

lfd. Nummer: **8712** Fläche: in m² **0** Länge in m: **0**
Bestandestyp: **0207 Markanter Einzelbaum**
Charakteristik:
Bearbeiter: Bassler

lfd. Nummer: **8713** Fläche: in m² **0** Länge in m: **0**
Bestandestyp: **0207 Markanter Einzelbaum**
Charakteristik:
Bearbeiter: Bassler

lfd. Nummer: **8714** Fläche: in m² **0** Länge in m: **0**
Bestandestyp: **0207 Markanter Einzelbaum**
Charakteristik:
Bearbeiter: Bassler

lfd. Nummer: **8715** Fläche: in m² **0** Länge in m: **0**
Bestandestyp: **0204 Streuobstbestand (Streuobstwiese/-weide, Obstbaumreihen)**
Charakteristik:
Bearbeiter: Bassler

lfd. Nummer: **8716** Fläche: in m² **0** Länge in m: **0**
Bestandestyp: **0204 Streuobstbestand (Streuobstwiese/-weide, Obstbaumreihen)**
Charakteristik:
Bearbeiter: Bassler

lfd. Nummer: **8717** Fläche: in m² **0** Länge in m: **0**
Bestandestyp: **0204 Streuobstbestand (Streuobstwiese/-weide, Obstbaumreihen)**
Charakteristik:
Bearbeiter: Bassler

lfd. Nummer: **8718** Fläche: in m² **0** Länge in m: **0**
Bestandestyp: **0207 Markanter Einzelbaum**
Charakteristik:
Bearbeiter: Bassler

lfd. Nummer: **8719** Fläche: in m² **0** Länge in m: **0**
Bestandestyp: **0207 Markanter Einzelbaum**
Charakteristik:
Bearbeiter: Bassler

lfd. Nummer: **8720** Fläche: in m² **0** Länge in m: **0**
Bestandestyp: **0204 Streuobstbestand (Streuobstwiese/-weide, Obstbaumreihen)**
Charakteristik:
Bearbeiter: Bassler

lfd. Nummer: **8722** Fläche: in m² **0** Länge in m: **0**
Bestandestyp: **0204 Streuobstbestand (Streuobstwiese/-weide, Obstbaumreihen)**
Charakteristik:
Bearbeiter: Bassler

lfd. Nummer: **8723** Fläche: in m² **0** Länge in m: **0**
Bestandestyp: **0207 Markanter Einzelbaum**
Charakteristik:
Bearbeiter: Bassler

lfd. Nummer: **8724** Fläche: in m² **0** Länge in m: **0**
Bestandestyp: **0204 Streuobstbestand (Streuobstwiese/-weide, Obstbaumreihen)**
Charakteristik:
Bearbeiter: Bassler

lfd. Nummer: **8725** Fläche: in m² **0** Länge in m: **0**
Bestandestyp: **0204 Streuobstbestand (Streuobstwiese/-weide, Obstbaumreihen)**
Charakteristik:
Bearbeiter: Bassler

lfd. Nummer: **8726** Fläche: in m² **0** Länge in m: **0**
Bestandestyp: **0207 Markanter Einzelbaum**
Charakteristik:
Bearbeiter: Bassler

lfd. Nummer: **8727** Fläche: in m² **0** Länge in m: **0**
Bestandestyp: **0207 Markanter Einzelbaum**
Charakteristik:
Bearbeiter: Bassler

lfd. Nummer: **8728** Fläche: in m² **0** Länge in m: **0**
Bestandestyp: **0207 Markanter Einzelbaum**
Charakteristik:
Bearbeiter: Bassler

lfd. Nummer: **8733** Fläche: in m² **0** Länge in m: **0**
Bestandestyp: **0207 Markanter Einzelbaum**
Charakteristik:
Bearbeiter: Bassler

lfd. Nummer: **8735** Fläche: in m² **0** Länge in m: **0**
Bestandestyp: **0207 Markanter Einzelbaum**
Charakteristik:
Bearbeiter: Bassler

lfd. Nummer: **8750** Fläche: in m² **0** Länge in m: **0**
Bestandestyp: **0207 Markanter Einzelbaum**
Charakteristik:
Bearbeiter: Bassler

lfd. Nummer: **8751** Fläche: in m² **0** Länge in m: **0**
Bestandestyp: **0207 Markanter Einzelbaum**
Charakteristik:
Bearbeiter: Bassler

lfd. Nummer: **8761** Fläche: in m² **0** Länge in m: **0**
Bestandestyp: **0207 Markanter Einzelbaum**
Charakteristik:
Bearbeiter: Bassler

lfd. Nummer: **8763** Fläche: in m² **0** Länge in m: **0**
Bestandestyp: **0207 Markanter Einzelbaum**
Charakteristik:
Bearbeiter: Bassler

lfd. Nummer: **8774** Fläche: in m² **0** Länge in m: **0**
Bestandestyp: **0204 Streuobstbestand (Streuobstwiese/-weide, Obstbaumreihen)**
Charakteristik:
Bearbeiter: Bassler

lfd. Nummer: **8775** Fläche: in m² **0** Länge in m: **0**
Bestandestyp: **0207 Markanter Einzelbaum**
Charakteristik:
Bearbeiter: Bassler

lfd. Nummer: **8802** Fläche: in m² **0** Länge in m: **0**
Bestandestyp: **0204 Streuobstbestand (Streuobstwiese/-weide, Obstbaumreihen)**
Charakteristik:
Bearbeiter: Bassler

lfd. Nummer: **8844** Fläche: in m² **0** Länge in m: **0**
Bestandestyp: **0207 Markanter Einzelbaum**
Charakteristik:
Bearbeiter: Bassler

lfd. Nummer: **8848** Fläche: in m² **0** Länge in m: **0**
Bestandestyp: **0204 Streuobstbestand (Streuobstwiese/-weide, Obstbaumreihen)**
Charakteristik:
Bearbeiter: Bassler

lfd. Nummer: **8849** Fläche: in m² **0** Länge in m: **0**
Bestandestyp: **0204 Streuobstbestand (Streuobstwiese/-weide, Obstbaumreihen)**
Charakteristik:
Bearbeiter: Bassler

lfd. Nummer: **8850** Fläche: in m² **0** Länge in m: **0**
Bestandestyp: **0207 Markanter Einzelbaum**
Charakteristik:
Bearbeiter: Bassler

lfd. Nummer: **8851** Fläche: in m² **0** Länge in m: **0**
Bestandestyp: **0207 Markanter Einzelbaum**
Charakteristik:
Bearbeiter: Bassler

lfd. Nummer: **8852** Fläche: in m² **0** Länge in m: **0**
Bestandestyp: **0204 Streuobstbestand (Streuobstwiese/-weide, Obstbaumreihen)**
Charakteristik:
Bearbeiter: Bassler

lfd. Nummer:	**8853**	Fläche: in m²	**0**	Länge in m:	**0**
Bestandestyp:	**0204**	**Streuobstbestand (Streuobstwiese/-weide, Obstbaumreihen)**			
Charakteristik:					
		Bearbeiter:	Bassler		

lfd. Nummer:	**8854**	Fläche: in m²	**0**	Länge in m:	**0**
Bestandestyp:	**0204**	**Streuobstbestand (Streuobstwiese/-weide, Obstbaumreihen)**			
Charakteristik:					
		Bearbeiter:	Bassler		

lfd. Nummer:	**8855**	Fläche: in m²	**0**	Länge in m:	**0**
Bestandestyp:	**0204**	**Streuobstbestand (Streuobstwiese/-weide, Obstbaumreihen)**			
Charakteristik:					
		Bearbeiter:	Bassler		

lfd. Nummer:	**8856**	Fläche: in m²	**0**	Länge in m:	**0**
Bestandestyp:	**0204**	**Streuobstbestand (Streuobstwiese/-weide, Obstbaumreihen)**			
Charakteristik:					
		Bearbeiter:	Bassler		

lfd. Nummer:	**8857**	Fläche: in m²	**0**	Länge in m:	**0**
Bestandestyp:	**0204**	**Streuobstbestand (Streuobstwiese/-weide, Obstbaumreihen)**			
Charakteristik:					
		Bearbeiter:	Bassler		

lfd. Nummer:	**9000**	Fläche: in m²	**29392**	Länge in m:	**0**
Bestandestyp:	**0210**	**Markante (landschaftsprägende) Geländeböschung**			
Charakteristik:					
		Bearbeiter:	Bassler		

lfd. Nummer:	**9001**	Fläche: in m²	**11499**	Länge in m:	**0**
Bestandestyp:	**0210**	**Markante (landschaftsprägende) Geländeböschung**			
Charakteristik:					
		Bearbeiter:	Bassler		

ZOBODAT - www.zobodat.at

Zoologisch-Botanische Datenbank/Zoological-Botanical Database

Digitale Literatur/Digital Literature

Zeitschrift/Journal: Gutachten Naturschutzabteilung Oberösterreich

Jahr/Year: 2007

Band/Volume: 0547

Autor(en)/Author(s): diverse

Artikel/Article: Naturraumkartierung Oberösterreich. Landschaftserhebung Gemeinde St. Georgen bei Grieskirchen. Endbericht. 1-72