Land Oberösterreich NATUR

LAND OBERÖSTERREICH

# Naturraumkartierung Oberösterreich

## Landschaftserhebung Gemeinde St. Nikola an der Donau

naturraum
Naturraumkartierung Oberösterreich

Endbericht

# Naturraumkartierung Oberösterreich

## Landschaftserhebung
## Gemeinde St. Nikola an der Donau

## Endbericht

Auftragnehmer:
Mag. Oliver Heberling
TB für Ökologie - Umweltschutz - Landschaftsplanung

Bearbeiter:
Mag. Oliver Heberling
Mag. Dr. Oliver Stöhr
Mag. Franz Zwingler
Stefan Gamperer

im Auftrag der Oö. Landesregierung,
Naturschutzabteilung – Naturraumkartierung OÖ

Impressum:

Medieninhaber: Land Oberösterreich
Herausgeber:
Amt der O ö. Landesregierung
Naturschutzabteilung – Naturraumkartierung Oberösterreich
A-4560 Kirchdorf an der Krems
Tel.: +43 7582 685 533
Fax: +43 7582 685 399
E-Mail: biokart.post@ooe.gv.at
Projektleitung: Mag. Kurt Rußmann
Projektbetreuung: Martina Auer, Mag. Günter Dorninger
Redaktion: Marlies Aigner, Martina Auer, Mag. Günter Dorninger, Mag. Kurt Rußmann

Layout und Grafik: G. Dorninger (natur:raum)
Herstellung: Eigenvervielfältigung

Kirchdorf a. d. Krems, 2004

© Alle Rechte, insbesondere das Recht der Vervielfältigung, Verbreitung oder Verwertung bleiben dem Land Oberösterreich vorbehalten

# INHALTSVERZEICHNIS


**1. VORBEMERKUNGEN 1**

**2. BESCHREIBUNG DER EINZELNEN TEILGEBIETE: 5**

**2.1 Teilgebiet 1: Das Donautal und die Hirschenau 5**

**2.2 Teilgebiet 2: Dimbachgraben und Seitenzubringer (Einzugsgebiet) 6**

**2.3 Teilgebiet 3: Plateaulagen von Moosbach und Sattl 7**

**2.4 Teilgebiet 4: Östlicher Einhang des Gießenbachtales – Stillensteinklamm 8**

**2.5 Teilgebiet 5: Plateaulagen von Achleiten 9**

**3. ZUSAMMENFASSENDE BESCHREIBUNG 10**

**4. LITERATUR- UND QUELLENVERZEICHNIS 12**

**Anhang 1:** Fotodokumentation

**Anhang 2:** Beschreibung der Einzelflächen

**Anhang 3:** Karten

# 1. Vorbemerkungen

Im Frühjahr 2002 erfolgte durch die Naturschutzabteilung des Amtes der Oö. Landesregierung (Mag. Günter Dorninger, HR Mag. Kurt Russmann, Naturraumkartierung Oberösterreich, A-4560 Kirchdorf an der Krems) die Beauftragung zu einer Landschaftserhebung im gesamten Gemeindegebiet von St. Nikola an der Donau (Ausschreibung vom 15. Februar 2002).
Neben digitalen Luftbildern (Befliegung aus dem Jahr 2001) wurden in digitaler Form eine Übersichtskarte des Gebietes und das Gewässernetz (beides ÖK 50), der aktuelle Kataster (DKM), die Gemeindegrenze, ein Höhenmodell (10m-Isohypsen), eine grobe Abgrenzung der Naturräume (Raumgliederung nach NaLa) sowie der Moorkataster von Oberösterreich als Arbeitsgrundlagen zur Verfügung gestellt.

**Das Mühlviertel:**

Das Mühlviertel ist jener Teil Oberösterreichs, der nördlich der Donau gelegen ist und im Westen vom Bayerischen Wald, im Norden vom tschechischen Teil des Böhmerwaldes und im Osten vom niederösterreichischen Waldviertel begrenzt wird. Geologisch betrachtet ist das Mühlviertel eine eigene, vom übrigen Bundesland völlig unabhängige Gesteinsformation. Der Granitstock, der dem Viertel seine unverwechselbare landschaftliche Ausprägung verleiht, zählt zu den ältesten Gebirgen Europas und ist Teil jenes „Variskischen Gebirges“, das im Schwarzwald beginnt und sich über Odenwald, Spessart und Fichtelgebirge bis zum Bayerischen Wald und schließlich dem Böhmerwald erstreckt, wo es zur Donau hin abfällt.
Neben den kristallinen Gesteinen des Böhmischen Massivs, das Boden und Landschaft des Mühlviertels zum überwiegenden Teil bestimmt, werden kleinere Flächenanteile – vor allem entlang des Südrandes zur Donau sowie in Einbruchsbecken (z.B. Gallneukirchner Becken) – von jüngeren Ablagerungen der Molassezone eingenommen.

Landschaftlich gesehen ist das Mühlviertel ein kunstvolles Patchwork aus vielerlei verschiedenen Tälern, Waldzungen, Hügelketten, Äckern und Wiesen, Steinzonen und Moorlandschaften. Das alte Rumpfschollengebirge wird von zahlreichen Bächen und Flüssen zur Donau hin entwässert. Manche von ihnen haben jenen rötlich-braunen Farbton, der auf eine starke Eisenhaltigkeit des Wassers schließen lässt. Noch im frühen Mittelalter war das Mühlviertel fast ausschließlich von dichten Urwäldern bedeckt. Die Besiedelung des

„Böhmerwaldstifts“ in Schlägl – zunächst durch Zisterzienser und später durch Prämonstratensermönche des frühen 13. Jahrhunderts – leitete eine umfangreiche Rodung und Urbarmachung des gesamten Nordwaldgebietes ein. Heute noch sind die einzelnen Rodungsstufen des Mühlviertels – die alte Blockflur, die durch planmäßige Feldeinteilung entstandene Gewannflur und die durch gezielte Rodung im Spätmittelalter entstandene Einödblockflur – klar erkennbar.

Geografisch betrachtet gibt es ein Oberes und ein Unteres Mühlviertel, das durch die Talnaht des Haselgrabens getrennt wird. Eine andere, weniger populäre Einteilung kennt ein Oberes, ein Mittleres und ein Unteres Mühlviertel, wobei die Grenzen jeweils mit dem Lauf der Großen Mühl, der Feldaist und der Gusen identisch sind.

Die politische Gliederung teilt das Mühlviertel in die Bezirke Freistadt, Rohrbach, Perg und Urfahr-Umgebung ein.

Aus historischer Sicht war das Mühlviertel nicht immer ein einziges Viertel, sondern teilte sich ins eigentliche Mühlviertel und in das mit dem heutigen Unteren Mühlviertel identische Machlandviertel. Erst als Oberösterreich 1779 nach dem Bayerischen Erbfolgekrieg auch das Innviertel annektierte, besaß das Bundesland plötzlich fünf Viertel – und legte Mühl- und Machlandviertel zusammen.

Wirtschaftlich erlangten die Städte und Märkte des Mühlviertels ihre Bedeutung einst vor allem dadurch, dass viele davon an der alten Eisenstraße Lorch-Mauthausen-Wartberg-Lasberg-Freistadt-Budweis und somit an einer der wichtigsten europäischen Nord-Süd-Routen lagen, die in der Zeit des Eisernen Vorhanges gekappt wurde, was dem Mühlviertel auch wirtschaftliche Nachteile brachte. Erhalten geblieben ist dem Mühlviertel bis heute seine bäuerliche Struktur mit der Schönheit seiner Landschaft.

**St. Nikola an der Donau:**

Die Gemeinde St. Nikola an der Donau liegt im Unteren Mühlviertel im Bezirk Perg, an der Ostgrenze des Landes Oberösterreich; sie erstreckt sich unmittelbar von der Donau nach Norden, die östliche Gemeindegrenze stellt zugleich die Landesgrenze zu Niederösterreich dar.

St. Nikola wurde als historisch wichtiger Schiffermarkt urkundlich erstmals 1185 erwähnt, als Papst Lucius III. Kirche und Hospital unter päpstlichen Schutz stellte. Bis 1913 war es der Brauch, von Schiffern und Reisenden, die den Gefahren der dort sehr gefährlichen Stromschnellenstrecke der Donau entronnen waren, Almosen zu sammeln (die alte Sammelbüchse ist heute noch in der Kirche zu sehen). Ehe die Schiffer in die Gefahrenstrecke

einfuhren, beteten sie zu ihrem Schutzpatron, dem heiligen Nikolaus, ebenso nach glücklich überstandener Fahrt. So wurde die Kirche des in der Mitte dieser gefährlichen Stromstelle liegenden Ortes wie auch der Ort selber nach diesem Heiligen benannt. Als Kaiser Maximilian I. den Ort 1511 zum Markt erhob, scheint dieser in Urkunden allerdings noch oft als „Spital“ auf, was auf die 1141 gegründete Institution zur medizinischen Versorgung der „Donauopfer“ zurückgeht. Erst seit der Sprengung der gefährlichen Felsen fließt der Donaustrom auch hier ruhig und gemächlich dahin.

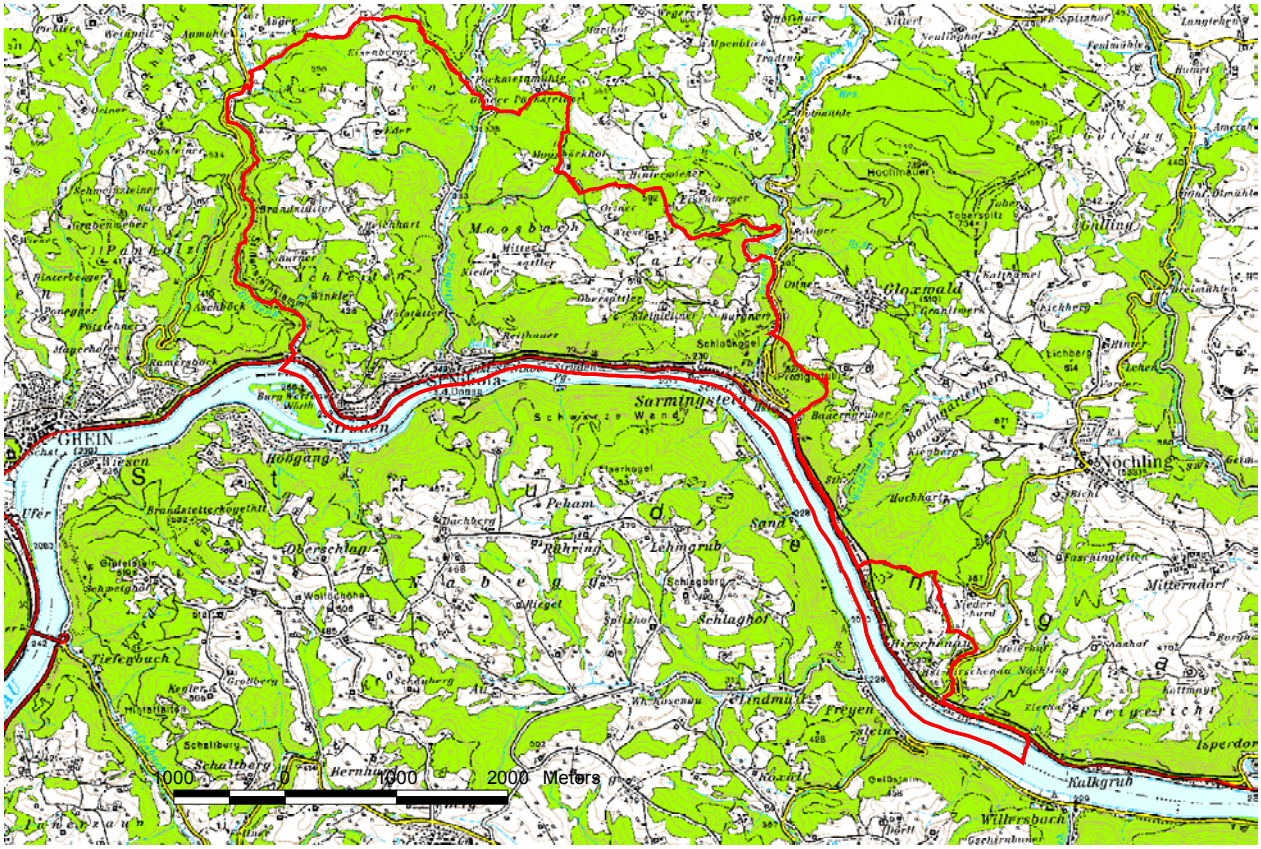


Abb. 1. Die geografische Lage der Gemeinde St. Nikola (Gemeindegrenze in rot)

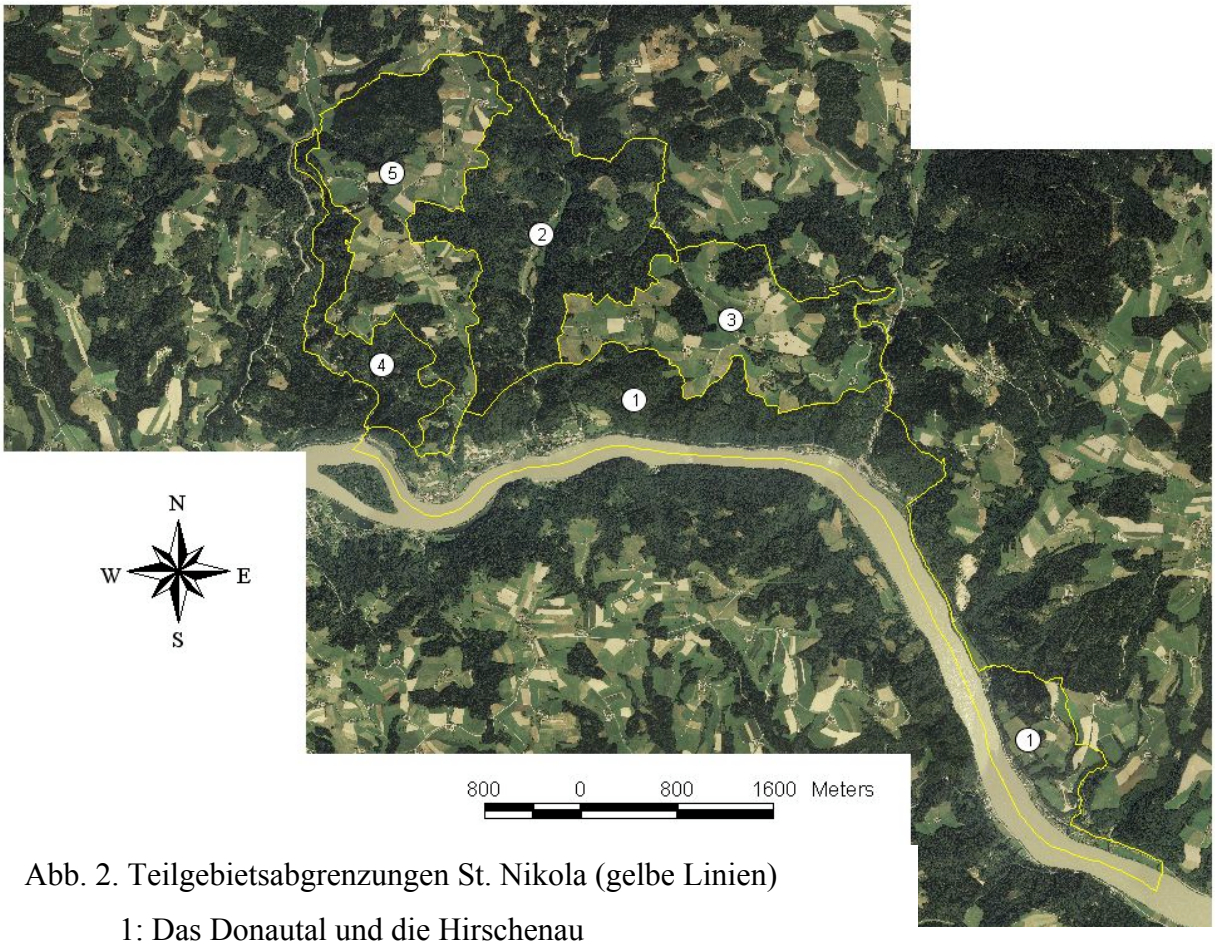


Abb. 2. Teilgebietsabgrenzungen St. Nikola (gelbe Linien)

1: Das Donautal und die Hirschenau
2: Dimbachgraben und Seitenzubringer (Einzugsgebiet)
3: Plateaulagen von Moosbach und Sattl
4: Östlicher Einhang des Gießenbaches - Stillensteinklamm
5: Plateaulagen von Achleiten

# 2. Beschreibung der einzelnen Teilgebiete:

## 2.1 Teilgebiet 1: Das Donautal und die Hirschenau

| **Struktur/Nutzungs-merkmal** | **Charakterisierung** |
|---|---|
| | |
| Wald | • Über 50 % der Teilgebietsfläche waldbedeckt, sowohl Kleinwaldflächen (Hirschenau) wie auch größere, zusammenhängende Waldbestände (Donauhänge).<br>• Überwiegend Mischwald- und Laubwaldbereiche, lokale Fichtenforste.<br>• Weitgehend naturnahe Artenzusammensetzung und Strukturierung (Altersklassen, Bestandesaufbau) der Baumschicht (v.a. Buchen).<br>• Überwiegend hochwaldartige Bestände. |
| Landwirtschaftliche Nutzung / Nutzungsintensität | • Geringe Flächenanteile (ausschließlich ortsnaher Bereich und Hirschenau).<br>• Schwerpunkt auf Grünlandwirtschaft, daneben Ackerbau (Weizen, Gerste, Mais dominieren).<br>• Wiesenflächen zum Teil mit Obstbaumbestockung - Streuobstwiesen.<br>• Nutzungsintensität: hoch. |
| Strukturelemente | • Lokale Obstbaumbestände (Streuobstbestände).<br>• Hecken und Feldgehölze ebenfalls nur lokal.<br>• Uferbegleitgehölze von naturnahem Aufbau und fast durchgehend und beidufrig ausgebildet (ausgenommen Donau). |
| Gewässer | • Entwässerung des Raumes in Richtung Süden zur Donau hin.<br>• Mehrere kleine Bäche/Zubringer; Verlauf v.a. im Waldbereich. |
| Rohstoffabbau / Deponien | • Nicht vorhanden. |
| Siedlungsstruktur | • Hauptortschaften: St. Nikola, Sarmingstein<br>• Geringe Zersiedelung.<br>• Wenige Bauernhöfe. |
| Relief | • Höhenlagen zwischen 230 und 500 m.<br>• Vordringlich süd- und südostexponierte, steil abfallende Donautaleinhänge mit geringflächiger ebener Donauterrasse. |
| Auffällige Entwicklungsprozesse / Landschaftseingriffe | • Nicht vorhanden. |

## 2.2 Teilgebiet 2: Dimbachgraben und Seitenzubringer (Einzugsgebiet)

| **Struktur/Nutzungs-merkmal** | **Charakterisierung** |
|---|---|
| | |
| Wald | • Vorwiegend Nadelwald/Forste unterschiedlichen Alters; v.a. aber Hochwälder.<br>• Nur kleine Reste standortsgerechter Waldbestände (Buche, Ahorn, Esche, Schwarzerle).<br>• Waldanteil an der gesamten Teilgebietsfläche über 80 %. |
| Landwirtschaftliche Nutzung / Nutzungsintensität | • Anteil an der Teilgebietsfläche unter 20 %; Schwerpunkt auf Grünlandwirtschaft.<br>• Wiesenflächen in der Nähe der Bauernhöfe zum Großteil mit Obstbaumbestockung - Streuobstwiesen.<br>• Lokal Weideflächen bzw. Nachweideflächen.<br>• Nutzungsintensität: hoch.<br>• Lokale bachnahe, extensiv genutzte Feuchtwiesen. |
| Strukturelemente | • Lokale Obstbaumbestände (Streuobstbestände).<br>• Hecken nur spärlich vorhanden.<br>• Feldgehölze fast fehlend.<br>• Uferbegleitgehölze von naturnahem Aufbau und zumeist durchgehend und beidufrig ausgebildet. |
| Gewässer | • Entwässerung des Raumes in Richtung Süden zur Donau hin.<br>• Ein Hauptgewässer (Dimbach) durchquert die Raumeinheit zentral in Nord-Süd-Richtung.<br>• Kleinere Teiche von eher naturfernem Erscheinungsbild (Ausformung, Uferzone), z.T. Fischzucht. |
| Rohstoffabbau / Deponien | • Nicht vorhanden. |
| Siedlungsstruktur | • Einzelhäuser und Gehöfte in Streulage im Talbereich. |
| Relief | • Höhenlagen etwa zwischen 250 und 500 m.<br>• Vordringlich Nord-Süd-verlaufender Tal- und Grabenabschnitt mit z.T. steilen Einhängen. |
| Auffällige Entwicklungsprozesse / Landschaftseingriffe | • Förderung von standortsfremden Fichtenkulturen. |

## 2.3 Teilgebiet 3: Plateaulagen von Moosbach und Sattl

| **Struktur/Nutzungs-merkmal** | **Charakterisierung** |
|---|---|
| | |
| Wald | • Vorwiegend als Nadelwald/Forste unterschiedlichen Alters ausgebildete Waldbestände.<br>• Nur kleine Reste standortsgerechter Waldbestände (Buche, Ahorn, Esche, Schwarzerle).<br>• Anteil des Waldes an der Teilgebietsfläche etwa 15 - 20 %. |
| Landwirtschaftliche Nutzung / Nutzungsintensität | • Schwerpunkt auf Grünlandwirtschaft, daneben Ackerbau (Weizen, Gerste, Mais dominieren).<br>• Wiesenflächen in der Nähe der Bauernhöfe zum Großteil mit Obstbaumbestockung - Streuobstwiesen.<br>• Lokal Weideflächen bzw. Nachweideflächen.<br>• Nutzungsintensität: hoch. |
| Strukturelemente | • Lokale Obstbaumbestände (Streuobstbestände).<br>• Hecken nur spärlich vorhanden.<br>• Feldgehölze spärlich, jedoch von naturnahem Aufbau.<br>• Uferbegleitgehölze von naturnahem Aufbau und zumeist durchgehend und beidufrig ausgebildet. |
| Gewässer | • Entwässerung des Raumes in Richtung Süden zur Donau hin.<br>• V.a. Ober- und Mittelläufe kleinerer Waldbäche.<br>• Kleinere, meist naturferne Teiche. |
| Rohstoffabbau / Deponien | • Nicht vorhanden. |
| Siedlungsstruktur | • Einzelgehöfte in Streulage. |
| Relief | • Höhenlagen zwischen 450 und knapp 600 m.<br>• Sanft kuppierte Hügellandschaft mit verschiedenen Hangneigungen und Expositionen. |
| Auffällige Entwicklungsprozesse / Landschaftseingriffe | • Förderung von standortsfernen Fichtenmonokulturen. |

## 2.4 Teilgebiet 4: Östlicher Einhang des Gießenbachtales – Stillensteinklamm

| **Struktur/Nutzungs-merkmal** | **Charakterisierung** |
|---|---|
| | |
| Wald | • Bedeckt nahezu 100 % des Teilgebietes.<br>• Je nach Zugänglichkeit/Bringungsmöglichkeit naturnahe bzw. naturferne Bestände.<br>• V.a. Hochwälder, lokal Schlagflächen und Jungwald.<br>• Forste vor allem von Fichten dominiert.<br>Naturnahe Bestände v.a mit Buchen. |
| Landwirtschaftliche Nutzung / Nutzungsintensität | • Nicht vorhanden. |
| Strukturelemente | • Streuobstwiesen, Hecken und Feldgehölze nicht vorhanden.<br>• Uferbegleitgehölze sofern geländemorphologisch möglich zumeist durchgehend und beidufrig ausgebildet sowie von naturnahem Aufbau; direkt an Wald angrenzend bzw. in diesen übergehend. |
| Gewässer | • Entwässerung des Raumes in Richtung Süden zur Donau hin.<br>• Ein Hauptgewässer (Gießenbach) durchquert die Raumeinheit zentral in Nord-Süd-Richtung; mit kleinerem Rückstaubereich (Stausee) und kleineren Zubringern.<br>• Gewässermorphologisch betrachtet überwiegend ursprünglicher Wildbachcharakter, allerdings mit verringertem Abfluss (Wasserausleitung für kleines Kraftwerk am unteren Ausgang der Klamm). |
| Rohstoffabbau / Deponien | • Nicht vorhanden. |
| Siedlungsstruktur | • Nicht vorhanden. |
| Relief | • Höhenlagen etwa zwischen 240 und 500 m.<br>• Vordringlich Nord-Süd-verlaufendes Tal, teils tief eingeschnittene Graben-/Klammbereiche mit z.T. steilen / sehr steilen Einhängen. |
| Auffällige Entwicklungsprozesse / Landschaftseingriffe | • Nicht vorhanden. |

## 2.5 Teilgebiet 5: Plateaulagen von Achleiten

| **Struktur/Nutzungs-merkmal** | **Charakterisierung** |
|---|---|
| | |
| Wald | • Vorwiegend als Nadelwald/Forste unterschiedlichen Alters ausgebildete Waldbestände.<br>• Nur kleine Reste standortsgerechter Waldbestände (Buche, Ahorn, Esche, Schwarzerle).<br>• Anteil des Waldes an der Teilgebietsfläche etwa 25 - 30 %. |
| Landwirtschaftliche Nutzung / Nutzungsintensität | • Schwerpunkt auf Grünlandwirtschaft, daneben Ackerbau (Weizen, Gerste, Mais dominieren).<br>• Wiesenflächen in der Nähe der Bauernhöfe zum Großteil mit Obstbaumbestockung - Streuobstwiesen.<br>• Lokal Weideflächen bzw. Nachweideflächen.<br>• Nutzungsintensität: hoch. |
| Strukturelemente | • Lokale Obstbaumbestände (Streuobstbestände).<br>• Hecken nur spärlich vorhanden.<br>• Feldgehölze spärlich, jedoch von naturnahem Aufbau.<br>• Uferbegleitgehölze von naturnahem Aufbau und zumeist durchgehend und beidufrig ausgebildet. |
| Gewässer | • Entwässerung des Raumes in Richtung Süden zur Donau hin.<br>• V.a. Ober- und Mittelläufe kleinerer Waldbäche.<br>• Kleinere, meist naturferne Teiche. |
| Rohstoffabbau / Deponien | • Nicht vorhanden. |
| Siedlungsstruktur | • Einzelgehöfte in Streulage. |
| Relief | • Höhenlagen etwa zwischen 400 und 560 m.<br>• Sanft kuppierte Hügellandschaft mit verschiedenen Hangneigungen und Expositionen. |
| Auffällige Entwicklungsprozesse / Landschaftseingriffe | • Förderung von standortsfernen Fichtenmonokulturen. |

# 3. Zusammenfassende Beschreibung

Die dargestellte Teilgebietsgliederung beruht in weiten Teilen auf der als Grundlage zur Verfügung gestellten Raumgliederung nach „NaLa“, welche aufgrund der lokalen Geländemorphologie und der vorliegend erfassten Daten modifiziert bzw. in Teilbereichen nochmals untergliedert wurde.

Das Teilgebiet 1 umfasst das Donautal mit dem im Gemeindegebiet liegenden Teil des Donaustromes, seinem Uferbereich und die zur Donau abfallenden, überwiegend bewaldeten Hänge inklusive der Aufweitung des Tales bei Hirschenau im Südosten des Gemeindegebietes.

Das Teilgebiet 2 umfasst den Dimbachgraben und das Einzugsgebiet seiner Seitenzubringer, fast ausschließlich bewaldete Flächen in Hang- bzw. Grabenbereichen unterschiedlicher Expositionen.

Das Teilgebiet 3 umfasst die Plateaus von Moosbach und Sattl, wobei es sich zu etwa 80 % um landwirtschaftlich überwiegend intensiv genutzte Flächen handelt.

Das Teilgebiet 4 stellt den östlichen Teil der Stillensteinklamm, die vom Gießenbach durchflossen wird, dar. Es handelt sich hierbei um ein steil von der Mühlviertler Mittellandterrasse (Aist-Naarn-Kuppenland) zur Donau abfallendes, bis zu 200 m tiefes wildromantisches Bachtal mit eindrucksvollen Steinformen und ursprünglicher Charakteristik.

Das Teilgebiet 5 besteht aus den Plateaulagen von bzw. um Achleiten; hier sind etwa knapp ein Drittel der Landschaft (v.a. Hang und teils auch Kuppenlagen) bewaldet, der Rest ist (großteils intensiver) Landwirtschaft zuzuschreiben.

**Naturschutzfachliche und landschaftsökologische Situation:**

**Landwirtschaftliche Nutzflächen:**

Bei den landwirtschaftlichen Nutzflächen überwiegen intensiv genutzte Fettwiesen- bzw. -weiden. Ackerbau spielt nur eine untergeordnete Rolle, es werden vorwiegend Weizen, Gerste und Mais angebaut. Im Nahbereich der Bauernhöfe sind häufig Streuobstwiesen unterschiedlicher Größe vorhanden, deren Erhaltung auf jeden Fall gesichert werden sollte. Magere, trockene (artenreiche) Extensivwiesen sind nur noch vereinzelt (in Hang- bzw. Böschungslagen) zu finden, sie wurden bzw. werden häufig aufgeforstet, meist mit der hier standortfremden Fichte. Auch feuchte (Mager-)Wiesen sind nur noch sehr vereinzelt im

Gebiet (in Mulden- oder Bachrandlagen) anzutreffen, zumeist wurden sie drainagiert und einer intensiveren Nutzung zugeführt.

**Wald und Gehölze:**

Die Hänge des Donautales sind überwiegend mit standorttypischen buchendominierten Wäldern bestockt. Diese Bereiche sind am ehesten noch als verhältnismäßig naturnah einzustufen. Neben der Rotbuche sind auch Stieleiche, Hainbuche, lokal Ahorn und Esche sowie Tanne und Kiefer beigemischt. In den Plateaulagen prägen wiederum Fichten in weiten Teilen die vorwiegend als Hochwald ausgebildeten Bestände.

Entlang der Gewässer sind über längere Strecken, sofern sie außerhalb des Waldes verlaufen, noch begleitende Gehölze, welche von Schwarzerlen und Eschen domniert sind, vorhanden. Neben der Beschattung des Gewässers erfüllen sie vor allem im Bereich landwirtschaftlicher Nutzflächen auch die wichtige Funktion der Ufersicherung.

Der die Donau begleitende Gehölzstreifen ist mit nur wenigen Metern Breite als sehr schmal zu bezeichnen – er ist in seinem Verlauf in der Gemeinde St. Nikola nach oben hin von der Straße begrenzt.

Hecken und Feldgehölze sind im Gebiet in beschränktem Ausmaß vorhanden, hier ist zu einer Erhaltung des Bestandes und ev. sogar zur Neuanlage einiger Strukturen zu raten.

**Gewässer:**

Die Gewässer im Gebiet von St. Nikola können hinsichtlich Verlauf, Uferausbildung und Abflussregime in weiten Teilen noch als naturnah bezeichnet werden, sieht man von lokalen Verrohrungen, Begradigungen oder Uferverbauungen einmal ab. Der Gießenbach stellt aufgrund seines Verlaufes durch die Stillensteinklamm landschaftlich gesehen eines der interessantesten Gewässer im Bereich um St. Nikola dar, die Natürlichkeit seines Wasserregimes ist aufgrund der Wasserausleitung (Kraftwerksbetrieb) allerdings beeinträchtigt.

Auffällig sind auch die zahlreichen Fischteiche unterschiedlicher Größen im Gebiet. Hier würde sich bei Neuanlagen oder auch bestehenden Objekten zum Teil eine etwas naturnähere Gestaltung der Uferlinie jedenfalls positiv auf das Erscheinungsbild auswirken (keine Rechteck-Formen).

## 4. Literatur- und Quellenverzeichnis

*Kellermayr Walter, Matscheko Franz* et al.: Naturgeschichte der Bezirke. Band 2 – Freistadt / Perg / Rohrbach / Urfahr-Umgebung. Nr. 89 der Unterrichtspraktischen Veröffentlichungen des Pädogogischen Instituts des Bundes in Oberösterreich. Eigenvervielfältigung, 1989.

*Tauber, Reinhold*: Kultur und Freizeit im Donautal zwischen Passau und Grein. Landesverlag Linz, 1994.

*Wagner, Christoph* und *Gerhard Trumler*: Das Mühlviertel. Verlag Christian Brandstätter, 1988.

*Wagner, Christoph* und *Gerhard Trumler*: Mühlviertel – Natur- und Kulturlandschaft. Verlag Christian Brandstätter, 1987.

*Wall, Hans*: Wandern im Mühlviertel. 4. Auflage, Landesverlag Linz, 1997.

**Anhang 1:** Fotodokumentation

**Anhang 2:** Beschreibung der Einzelflächen

**Anhang 3:** Karten

# Anhang 1
# Fotodokumentation

Abb. 1: Der Ort St. Nikola an der Donau.

Abb. 2: Der Treppelweg an der Donau, begleitet von einem schmalen Ufergehölzstreifen aus unterschiedlichen Gehölzen.

Abb. 3: Blick auf die Donau, im Hintergrund die Buchen-dominierten Hangwälder, inmitten mit einigen Fichtenkulturen.

Abb. 4: Das Donautal ist in diesem Abschnitt recht schmal – neben einem wenige Meter breiten Ufer-gehölzstreifen verläuft die Straße, an die unmittel-bar die Hangwälder anschließen.

Abb. 5: Das Hinterland von St. Nikola (oberhalb des Donautales) – eine landwirtschaftlich geprägte Gegend mit interessantem Geländerelief.

Abb. 6: Grünland, einige Äcker und Mischwald in sanfter Hügellandschaft – der typische Mix in der hiesigen Land- und Forstwirtschaft.

Abb. 7: Ein typischer Bauernhof der Region.

Abb. 8 Die Streuobstwiese – in unterschiedlichen Größen bei fast jedem Hof in der Gegend anzutreffen.

Abb. 9: Hier zeigt sich die Tendenz zur Aufforstung v.a. von Hängen, die landwirtschaftlich schwieriger zu bewirtschaften sind.

Abb. 10: Die Wälder der Region – Mischwald wechselt mit Fichtenforsten unterschiedlicher Altersklassen ab.

Abb. 11: Teils mächtige Granitfelsen ragen an manchen Orten empor.

Abb. 12: Einer von zahlreichen Fischteichen im Gebiet.

Abb. 13: Die Fließgewässer sind in großen Teil-bereichen noch in einem relativ intakten, naturnahen Zustand.

Abb. 14: Die Stillensteinklamm im Grenzbereich zu Grein – ein landschaftlich besonders reizvolles Ziel.

# Anhang 2
# Beschreibung der Einzelflächen

**(Datenbank-Bericht: Auswahl Berichte Gemeinde - "Ausdruck Endbericht" sortiert nach Flächennummer)**

Gemeinde: **41121 St.Nikola an der Donau**

Bezirk: **Perg**

lfd. Nummer: **1** Fläche: in m² **0** Länge in m: **0**
Bestandestyp: **0102 Nadelwald/Nadelholzforst**
Charakteristik:
Bearbeiter: TB Heberling

lfd. Nummer: **2** Fläche: in m² **0** Länge in m: **0**
Bestandestyp: **0103 Laub-Nadel-Mischwald/Laub-Nadelholz-Mischforst**
Charakteristik:
Bearbeiter: TB Heberling

lfd. Nummer: **3** Fläche: in m² **0** Länge in m: **0**
Bestandestyp: **0202 Uferbegleitgehölz**
Charakteristik: Lückiges Ufergehölz von geringer Breite; von Schwarzerle dominiert; Bestandeshöhe bis ca. 15 m.
Bearbeiter: TB Heberling

lfd. Nummer: **4** Fläche: in m² **0** Länge in m: **0**
Bestandestyp: **0202 Uferbegleitgehölz**
Charakteristik: Lückiges Ufergehölz von geringer Breite; von Schwarzerle dominiert; Bestandeshöhe bis ca. 15 m.
Bearbeiter: TB Heberling

lfd. Nummer: **5** Fläche: in m² **0** Länge in m: **0**
Bestandestyp: **0201 Kleinstwaldfläche ("Feldgehölz"), Gebüsch oder Baumgruppe unter 1000m²**
Charakteristik: Kleines Feldgehölz; von Birke, Eiche und anderen Laubhölzern dominiert; Bestandeshöhe ca. 15 m.
Bearbeiter: TB Heberling

lfd. Nummer: **6** Fläche: in m² **0** Länge in m: **0**
Bestandestyp: **0201 Kleinstwaldfläche ("Feldgehölz"), Gebüsch oder Baumgruppe unter 1000m²**
Charakteristik: Kleines Feldgehölz; von Birke, Eiche und anderen Laubhölzern dominiert; Bestandeshöhe ca. 15 m.
Bearbeiter: TB Heberling

lfd. Nummer: **7** Fläche: in m² **0** Länge in m: **0**
Bestandestyp: **0201 Kleinstwaldfläche ("Feldgehölz"), Gebüsch oder Baumgruppe unter 1000m²**
Charakteristik: Kleines Feldgehölz; von Birke, Eiche und anderen Laubhölzern dominiert; Bestandeshöhe ca. 15 m.
Bearbeiter: TB Heberling

lfd. Nummer: **8** Fläche: in m² **0** Länge in m: **0**
Bestandestyp: **0203 Heckenzug**
Charakteristik:
Bearbeiter: TB Heberling

lfd. Nummer: **9** Fläche: in m² **0** Länge in m: **0**
Bestandestyp: **0204 Streuobstbestand (Streuobstwiese/-weide, Obstbaumreihen)**
Charakteristik:
Bearbeiter: TB Heberling

lfd. Nummer: **10** Fläche: in m² **0** Länge in m: **0**
Bestandestyp: **0201 Kleinstwaldfläche ("Feldgehölz"), Gebüsch oder Baumgruppe unter 1000m²**
Charakteristik: Kleines Feldgehölz; von Birke, Eiche und anderen Laubhölzern dominiert; Bestandeshöhe ca. 15 m.
Bearbeiter: TB Heberling

lfd. Nummer: **11** Fläche: in m² **0** Länge in m: **0**
Bestandestyp: **0201 Kleinstwaldfläche ("Feldgehölz"), Gebüsch oder Baumgruppe unter 1000m²**
Charakteristik: S-exponiertes Feldgehölz; von Laubbaumarten (Eiche, Esche, Birke, Zitterpappel) dominiert; Bestandeshöhe bis etwa 20 m. Ursprung eines kleinen Baches, der alsbald verrohrt ist.
Bearbeiter: TB Heberling

lfd. Nummer: **12** Fläche: in m² **0** Länge in m: **0**
Bestandestyp: **0210 Markante (landschaftsprägende) Geländeböschung**
Charakteristik: Moosreiche, gemähte Magerböschung mit verschiedenen Trockenzeigern wie z.B. Thymian; flachgründig und unbestockt; Böschungshöhe ca. 7 – 8 m; unterhalb einer Straße gelegen.
Bearbeiter: TB Heberling

lfd. Nummer: **13** Fläche: in m² **0** Länge in m: **0**
Bestandestyp: **0210 Markante (landschaftsprägende) Geländeböschung**
Charakteristik: O-exponierte Böschung; z.T. mit bis zu 8 m hohen Birken und Eichen bestockt; lückiger Bestand; z.T. Magerkeitszeiger.
Bearbeiter: TB Heberling

lfd. Nummer: **14** Fläche: in m² **0** Länge in m: **0**
Bestandestyp: **0210 Markante (landschaftsprägende) Geländeböschung**
Charakteristik: Mehrere Meter hohe Böschung; im W-Teil mit Laubholzarten bestockt.
Bearbeiter: TB Heberling

lfd. Nummer: **15** Fläche: in m² **0** Länge in m: **0**
Bestandestyp: **0210 Markante (landschaftsprägende) Geländeböschung**
Charakteristik: Moosreiche Magerböschung mit verschiedenen Trockenzeigern wie z.B. Thymian; flachgründig, mit verschiedenen bis 6 m hohen Gehölzen bestockt.
Bearbeiter: TB Heberling

lfd. Nummer: **16** Fläche: in m² **0** Länge in m: **0**
Bestandestyp: **0210 Markante (landschaftsprägende) Geländeböschung**
Charakteristik: Moosreiche Magerböschung mit verschiedenen Trockenzeigern wie z.B. Thymian; flachgründig, mit verschiedenen bis 6 m hohen Gehölzen bestockt.
Bearbeiter: TB Heberling

lfd. Nummer: **17** Fläche: in m² **0** Länge in m: **0**
Bestandestyp: **0210 Markante (landschaftsprägende) Geländeböschung**
Charakteristik: Moosreiche, gemähte Magerböschung mit verschiedenen Trockenzeigern wie z.B. Thymian; flachgründig und unbestockt; Böschungshöhe 7 – 8 m.
Bearbeiter: TB Heberling

lfd. Nummer: **18** Fläche: in m² **0** Länge in m: **0**
Bestandestyp: **0210 Markante (landschaftsprägende) Geländeböschung**
Charakteristik: Brach liegende Böschung mit vielen Trockenzeigern; Böschungshöhe etwa 2 – 5 m.
Bearbeiter: TB Heberling

lfd. Nummer: **19** Fläche: in m² **0** Länge in m: **0**
Bestandestyp: **0210 Markante (landschaftsprägende) Geländeböschung**
Charakteristik: S-exponierte Böschung, mit einzelnen Birken und Eichen bestockt; einzelne Trockenzeiger; Böschungshöhe etwa 1 – 2 m.
Bearbeiter: TB Heberling

lfd. Nummer: **20** Fläche: in m² **0** Länge in m: **0**
Bestandestyp: **0210 Markante (landschaftsprägende) Geländeböschung**
Charakteristik: Unbewirtschaftete, S-exponierte Magerböschung; ein Teilbereich ist mit Birken bestockt; Böschungshöhe ca. 8 m.
Bearbeiter: TB Heberling

lfd. Nummer: **21** Fläche: in m² **0** Länge in m: **0**
Bestandestyp: **0210 Markante (landschaftsprägende) Geländeböschung**
Charakteristik: Unbewirtschaftete, S-exponierte Magerböschung; ein Teilbereich ist mit Birken bestockt; Böschungshöhe ca. 8 m.
Bearbeiter: TB Heberling

lfd. Nummer: **23** Fläche: in m² **0** Länge in m: **0**
Bestandestyp: **0206 Baumreihe, Allee**
Charakteristik:
Bearbeiter: TB Heberling

lfd. Nummer: **24** Fläche: in m² **0** Länge in m: **0**
Bestandestyp: **0203 Heckenzug**
Charakteristik:
Bearbeiter: TB Heberling

lfd. Nummer: **25** Fläche: in m² **0** Länge in m: **0**
Bestandestyp: **0203 Heckenzug**
Charakteristik:
Bearbeiter: TB Heberling

lfd. Nummer: **26** Fläche: in m² **0** Länge in m: **0**
Bestandestyp: **0201 Kleinstwaldfläche ("Feldgehölz"), Gebüsch oder Baumgruppe unter 1000m²**
Charakteristik: Feldgehölz, von Laubbaumarten wie Buche, Birke, Hainbuche dominiert; Bestandeshöhe ca. 8 – 10 m.
Bearbeiter: TB Heberling

lfd. Nummer: **27** Fläche: in m² **0** Länge in m: **0**
Bestandestyp: **0201 Kleinstwaldfläche ("Feldgehölz"), Gebüsch oder Baumgruppe unter 1000m²**
Charakteristik: Feldgehölz, von Laubbaumarten wie Buche, Birke, Hainbuche dominiert; Bestandeshöhe ca. 8 – 10 m.
Bearbeiter: TB Heberling

lfd. Nummer: **28** Fläche: in m² **0** Länge in m: **0**
Bestandestyp: **0203 Heckenzug**
Charakteristik:
Bearbeiter: TB Heberling

lfd. Nummer: **29** Fläche: in m² **0** Länge in m: **0**
Bestandestyp: **0204 Streuobstbestand (Streuobstwiese/-weide, Obstbaumreihen)**
Charakteristik:
Bearbeiter: TB Heberling

lfd. Nummer: **30** Fläche: in m² **0** Länge in m: **0**
Bestandestyp: **0203 Heckenzug**
Charakteristik:
Bearbeiter: TB Heberling

lfd. Nummer: **32** Fläche: in m² **0** Länge in m: **0**
Bestandestyp: **0104 Laubwald/Laubholzforst**
Charakteristik:
Bearbeiter: TB Heberling

lfd. Nummer: **33** Fläche: in m² **0** Länge in m: **0**
Bestandestyp: **0103 Laub-Nadel-Mischwald/Laub-Nadelholz-Mischforst**
Charakteristik:
Bearbeiter: TB Heberling

lfd. Nummer: **34** Fläche: in m² **0** Länge in m: **0**
Bestandestyp: **0103 Laub-Nadel-Mischwald/Laub-Nadelholz-Mischforst**
Charakteristik:
Bearbeiter: TB Heberling

lfd. Nummer: **35** Fläche: in m² **0** Länge in m: **0**
Bestandestyp: **0103 Laub-Nadel-Mischwald/Laub-Nadelholz-Mischforst**
Charakteristik:
Bearbeiter: TB Heberling

lfd. Nummer: **36** Fläche: in m² **0** Länge in m: **0**
Bestandestyp: **0103 Laub-Nadel-Mischwald/Laub-Nadelholz-Mischforst**
Charakteristik:
Bearbeiter: TB Heberling

lfd. Nummer: **37** Fläche: in m² **0** Länge in m: **0**
Bestandestyp: **0103 Laub-Nadel-Mischwald/Laub-Nadelholz-Mischforst**
Charakteristik:
Bearbeiter: TB Heberling

lfd. Nummer: **38** Fläche: in m² **0** Länge in m: **0**
Bestandestyp: **0306 Neubewaldung/Aufforstung**
Charakteristik:
Bearbeiter: TB Heberling

lfd. Nummer: **39** Fläche: in m² **0** Länge in m: **0**
Bestandestyp: **0305 Sukzessionsfläche auf ehemaligen Abbauflächen geogener Rohstoffe**
Charakteristik:
Bearbeiter: TB Heberling

lfd. Nummer: **40** Fläche: in m² **0** Länge in m: **0**
Bestandestyp: **0103 Laub-Nadel-Mischwald/Laub-Nadelholz-Mischforst**
Charakteristik:
Bearbeiter: TB Heberling

lfd. Nummer: **41** Fläche: in m² **0** Länge in m: **0**
Bestandestyp: **0204 Streuobstbestand (Streuobstwiese/-weide, Obstbaumreihen)**
Charakteristik:
Bearbeiter: TB Heberling

lfd. Nummer: **42** Fläche: in m² **0** Länge in m: **0**
Bestandestyp: **0103 Laub-Nadel-Mischwald/Laub-Nadelholz-Mischforst**
Charakteristik:
Bearbeiter: TB Heberling

lfd. Nummer: **43** Fläche: in m² **0** Länge in m: **0**
Bestandestyp: **0103 Laub-Nadel-Mischwald/Laub-Nadelholz-Mischforst**
Charakteristik:
Bearbeiter: TB Heberling

lfd. Nummer: **44** Fläche: in m² **0** Länge in m: **0**
Bestandestyp: **0201 Kleinstwaldfläche ("Feldgehölz"), Gebüsch oder Baumgruppe unter 1000m²**
Charakteristik: Auf Steinblöcken stockendes Feldgehölz aus Fichte, Buche, Eiche, Hainbuche bestehend.
Bearbeiter: TB Heberling

lfd. Nummer: **45** Fläche: in m² **0** Länge in m: **0**
Bestandestyp: **0204 Streuobstbestand (Streuobstwiese/-weide, Obstbaumreihen)**
Charakteristik:
Bearbeiter: TB Heberling

lfd. Nummer: **46** Fläche: in m² **0** Länge in m: **0**
Bestandestyp: **0204 Streuobstbestand (Streuobstwiese/-weide, Obstbaumreihen)**
Charakteristik:
Bearbeiter: TB Heberling

lfd. Nummer: **47** Fläche: in m² **0** Länge in m: **0**
Bestandestyp: **0210 Markante (landschaftsprägende) Geländeböschung**
Charakteristik: S-exponierte Böschung mit einzelnen Trockenheitszeigern; kaum Gehölze; Böschungshöhe ca. 2 – 3 m.
Bearbeiter: TB Heberling

lfd. Nummer: **48** Fläche: in m² **0** Länge in m: **0**
Bestandestyp: **0104 Laubwald/Laubholzforst**
Charakteristik:
Bearbeiter: TB Heberling

lfd. Nummer: **49** Fläche: in m² **0** Länge in m: **0**
Bestandestyp: **0102 Nadelwald/Nadelholzforst**
Charakteristik:
Bearbeiter: TB Heberling

lfd. Nummer: **50** Fläche: in m² **0** Länge in m: **0**
Bestandestyp: **0206 Baumreihe, Allee**
Charakteristik:
Bearbeiter: TB Heberling

lfd. Nummer: **51** Fläche: in m² **0** Länge in m: **0**
Bestandestyp: **0203 Heckenzug**
Charakteristik:
Bearbeiter: TB Heberling

lfd. Nummer: **52** Fläche: in m² **0** Länge in m: **0**
Bestandestyp: **0203 Heckenzug**
Charakteristik:
Bearbeiter: TB Heberling

lfd. Nummer: **53** Fläche: in m² **0** Länge in m: **0**
Bestandestyp: **0210 Markante (landschaftsprägende) Geländeböschung**
Charakteristik: An Güterweg gelegene und mit einzelnen Gehölzen bepflanzte Böschung; ungemäht; Böschungshöhe bis etwa 5 m.
Bearbeiter: TB Heberling

lfd. Nummer: **54** Fläche: in m² **0** Länge in m: **0**
Bestandestyp: **0204 Streuobstbestand (Streuobstwiese/-weide, Obstbaumreihen)**
Charakteristik:
Bearbeiter: TB Heberling

lfd. Nummer: **55** Fläche: in m² **0** Länge in m: **0**
Bestandestyp: **0204 Streuobstbestand (Streuobstwiese/-weide, Obstbaumreihen)**
Charakteristik:
Bearbeiter: TB Heberling

lfd. Nummer: **56** Fläche: in m² **0** Länge in m: **0**
Bestandestyp: **0204 Streuobstbestand (Streuobstwiese/-weide, Obstbaumreihen)**
Charakteristik:
Bearbeiter: TB Heberling

lfd. Nummer: **57** Fläche: in m² **0** Länge in m: **0**
Bestandestyp: **0102 Nadelwald/Nadelholzforst**
Charakteristik:
Bearbeiter: TB Heberling

lfd. Nummer: **58** Fläche: in m² **0** Länge in m: **0**
Bestandestyp: **0102 Nadelwald/Nadelholzforst**
Charakteristik:
Bearbeiter: TB Heberling

lfd. Nummer: **59** Fläche: in m² **0** Länge in m: **0**
Bestandestyp: **0103 Laub-Nadel-Mischwald/Laub-Nadelholz-Mischforst**
Charakteristik:
Bearbeiter: TB Heberling

lfd. Nummer: **61** Fläche: in m² **0** Länge in m: **0**
Bestandestyp: **030802 Mesophile, "bunte" Fettwiese und die meisten Magerrasen, -weiden**
Charakteristik: O-exponierte Fettwiese; von Weg gequert; 2-mähdig; artenreich mit hohem Anteil an Kräutern; Teilbereiche auch nährstoffärmer (Rotschwingel).
Bearbeiter: TB Heberling

lfd. Nummer: **62** Fläche: in m² **0** Länge in m: **0**
Bestandestyp: **0204 Streuobstbestand (Streuobstwiese/-weide, Obstbaumreihen)**
Charakteristik:
Bearbeiter: TB Heberling

lfd. Nummer: **63** Fläche: in m² **0** Länge in m: **0**
Bestandestyp: **0401 Stehendes Gewässer**
Charakteristik: Am Waldrand gelegener Fischteich mit natürlichem Ufer; Ufervegetation mit Seggen (u.a. Scharfe Segge) und Rohrkolben; dunkles Wasser; z.T. eingezäunt.
Bearbeiter: TB Heberling

lfd. Nummer: **64** Fläche: in m² **0** Länge in m: **0**
Bestandestyp: **0401 Stehendes Gewässer**
Charakteristik: Fischteich mit natürlichem Ufer; Ufervegetation mit Seggen (u.a. Scharfe Segge) und Rohrkolben; dunkles Wasser.
Bearbeiter: TB Heberling

lfd. Nummer: **65** Fläche: in m² **0** Länge in m: **0**
Bestandestyp: **0401 Stehendes Gewässer**
Charakteristik: Fischteich in schattiger Lage mit reichlich Wasserlinsen an der Wasseroberfläche; naturnahes Ufer mit wenigen Seggen und Ufergehölzen.
Bearbeiter: TB Heberling

lfd. Nummer: **66** Fläche: in m² **0** Länge in m: **0**
Bestandestyp: **0307 Feuchtes und nasses Extensivgrünland**
Charakteristik: Relativ nährstoffarme Feuchtwiese mit z.T. stärkeren Vernässungen; artenreicher Vegetationsbestand mit Seggen und Wiesenknöterich.
Bearbeiter: TB Heberling

lfd. Nummer: **67** Fläche: in m² **0** Länge in m: **0**
Bestandestyp: **0204 Streuobstbestand (Streuobstwiese/-weide, Obstbaumreihen)**
Charakteristik:
Bearbeiter: TB Heberling

lfd. Nummer: **68** Fläche: in m² **0** Länge in m: **0**
Bestandestyp: **0104 Laubwald/Laubholzforst**
Charakteristik:
Bearbeiter: TB Heberling

lfd. Nummer: **69** Fläche: in m² **0** Länge in m: **0**
Bestandestyp: **0204 Streuobstbestand (Streuobstwiese/-weide, Obstbaumreihen)**
Charakteristik:
Bearbeiter: TB Heberling

lfd. Nummer: **70** Fläche: in m² **0** Länge in m: **0**
Bestandestyp: **0401 Stehendes Gewässer**
Charakteristik: Quadratischer Betonlöschteich; eingezäunt.
Bearbeiter: TB Heberling

lfd. Nummer: **71** Fläche: in m² **0** Länge in m: **0**
Bestandestyp: **0204 Streuobstbestand (Streuobstwiese/-weide, Obstbaumreihen)**
Charakteristik:
Bearbeiter: TB Heberling

lfd. Nummer: **72** Fläche: in m² **0** Länge in m: **0**
Bestandestyp: **0307 Feuchtes und nasses Extensivgrünland**
Charakteristik: Nährstoffreiche Feuchtwiese mit Binsen und Sauergräsern; zwei- bis dreimal jährlich gemäht; 2 Quellfassungen sind in der Fläche gelegen.
Bearbeiter: TB Heberling

lfd. Nummer: **73** Fläche: in m² **0** Länge in m: **0**
Bestandestyp: **0204 Streuobstbestand (Streuobstwiese/-weide, Obstbaumreihen)**
Charakteristik:
Bearbeiter: TB Heberling

lfd. Nummer: **74** Fläche: in m² **0** Länge in m: **0**
Bestandestyp: **0210 Markante (landschaftsprägende) Geländeböschung**
Charakteristik: Kleinflächige, etwa 2 m hohe Böschung an einem Güterweg; mit einzelnen Fichten und Laubhölzern bestockt.
Bearbeiter: TB Heberling

lfd. Nummer: **75** Fläche: in m² **0** Länge in m: **0**
Bestandestyp: **0103 Laub-Nadel-Mischwald/Laub-Nadelholz-Mischforst**
Charakteristik:
Bearbeiter: TB Heberling

lfd. Nummer: **76** Fläche: in m² **0** Länge in m: **0**
Bestandestyp: **0102 Nadelwald/Nadelholzforst**
Charakteristik:
Bearbeiter: TB Heberling

lfd. Nummer: **77** Fläche: in m² **0** Länge in m: **0**
Bestandestyp: **0103 Laub-Nadel-Mischwald/Laub-Nadelholz-Mischforst**
Charakteristik:
Bearbeiter: TB Heberling

lfd. Nummer: **78** Fläche: in m² **0** Länge in m: **0**
Bestandestyp: **0204 Streuobstbestand (Streuobstwiese/-weide, Obstbaumreihen)**
Charakteristik:
Bearbeiter: TB Heberling

lfd. Nummer: **79** Fläche: in m² **0** Länge in m: **0**
Bestandestyp: **0206 Baumreihe, Allee**
Charakteristik:
Bearbeiter: TB Heberling

lfd. Nummer: **80** Fläche: in m² **0** Länge in m: **0**
Bestandestyp: **0206 Baumreihe, Allee**
Charakteristik:
Bearbeiter: TB Heberling

lfd. Nummer: **81** Fläche: in m² **0** Länge in m: **0**
Bestandestyp: **0203 Heckenzug**
Charakteristik:
Bearbeiter: TB Heberling

lfd. Nummer: **82** Fläche: in m² **0** Länge in m: **0**
Bestandestyp: **0306 Neubewaldung/Aufforstung**
Charakteristik:
Bearbeiter: TB Heberling

lfd. Nummer: **83** Fläche: in m² **0** Länge in m: **0**
Bestandestyp: **0201 Kleinstwaldfläche ("Feldgehölz"), Gebüsch oder Baumgruppe unter 1000m²**
Charakteristik: Laubholz-dominiertes Feldgehölz (Birke, Buche); in Hangbereich gelegen.
Bearbeiter: TB Heberling

lfd. Nummer: **84** Fläche: in m² **0** Länge in m: **0**
Bestandestyp: **0201 Kleinstwaldfläche ("Feldgehölz"), Gebüsch oder Baumgruppe unter 1000m²**
Charakteristik: Laubholz-dominiertes Feldgehölz (Birke, Buche); in Hangbereich gelegen.
Bearbeiter: TB Heberling

lfd. Nummer: **85** Fläche: in m² **0** Länge in m: **0**
Bestandestyp: **0201 Kleinstwaldfläche ("Feldgehölz"), Gebüsch oder Baumgruppe unter 1000m²**
Charakteristik: Laubholz-dominiertes Feldgehölz (Birke, Buche); in Hangbereich gelegen.
Bearbeiter: TB Heberling

lfd. Nummer: **86** Fläche: in m² **0** Länge in m: **0**
Bestandestyp: **0201 Kleinstwaldfläche ("Feldgehölz"), Gebüsch oder Baumgruppe unter 1000m²**
Charakteristik: Laubholz-dominiertes Feldgehölz (Birke, Buche); in Hangbereich gelegen.
Bearbeiter: TB Heberling

lfd. Nummer: **87** Fläche: in m² **0** Länge in m: **0**
Bestandestyp: **0201 Kleinstwaldfläche ("Feldgehölz"), Gebüsch oder Baumgruppe unter 1000m²**
Charakteristik: Laubholz-dominiertes Feldgehölz (Birke, Buche, Hainbuche); Nährstoffzeiger in der Krautschicht; Bestandeshöhe bis ca. 10 m.
Bearbeiter: TB Heberling

lfd. Nummer: **88** Fläche: in m² **0** Länge in m: **0**
Bestandestyp: **0201 Kleinstwaldfläche ("Feldgehölz"), Gebüsch oder Baumgruppe unter 1000m²**
Charakteristik: Laubholz-dominiertes Feldgehölz (Birke, Buche, Hainbuche); Nährstoffzeiger in der Krautschicht; Bestandeshöhe bis ca. 10 m.
Bearbeiter: TB Heberling

lfd. Nummer: **89** Fläche: in m² **0** Länge in m: **0**
Bestandestyp: **0203 Heckenzug**
Charakteristik:
Bearbeiter: TB Heberling

lfd. Nummer: **90** Fläche: in m² **0** Länge in m: **0**
Bestandestyp: **0206 Baumreihe, Allee**
Charakteristik:
Bearbeiter: TB Heberling

lfd. Nummer: **91** Fläche: in m² **0** Länge in m: **0**
Bestandestyp: **0206 Baumreihe, Allee**
Charakteristik:
Bearbeiter: TB Heberling

lfd. Nummer: **92** Fläche: in m² **0** Länge in m: **0**
Bestandestyp: **0203 Heckenzug**
Charakteristik:
Bearbeiter: TB Heberling

lfd. Nummer: **93** Fläche: in m² **0** Länge in m: **0**
Bestandestyp: **0203 Heckenzug**
Charakteristik:
Bearbeiter: TB Heberling

lfd. Nummer: **94** Fläche: in m² **0** Länge in m: **0**
Bestandestyp: **0203 Heckenzug**
Charakteristik:
Bearbeiter: TB Heberling

lfd. Nummer: **95** Fläche: in m² **0** Länge in m: **0**
Bestandestyp: **0204 Streuobstbestand (Streuobstwiese/-weide, Obstbaumreihen)**
Charakteristik:
Bearbeiter: TB Heberling

lfd. Nummer: **96** Fläche: in m² **0** Länge in m: **0**
Bestandestyp: **0104 Laubwald/Laubholzforst**
Charakteristik:
Bearbeiter: TB Heberling

lfd. Nummer: **97** Fläche: in m² **0** Länge in m: **0**
Bestandestyp: **0201 Kleinstwaldfläche ("Feldgehölz"), Gebüsch oder Baumgruppe unter 1000m²**
Charakteristik: Feldgehölz in Kuppenlage; z.T. auf Felsblöcken stockend; aus Birke, Buche, Eiche bestehend; Bestandeshöhe etwa 10 – 20 m.
Bearbeiter: TB Heberling

lfd. Nummer: **98** Fläche: in m² **0** Länge in m: **0**
Bestandestyp: **0201 Kleinstwaldfläche ("Feldgehölz"), Gebüsch oder Baumgruppe unter 1000m²**
Charakteristik: Feldgehölz in Kuppenlage; z.T. auf Felsblöcken stockend; aus Birke, Buche, Eiche bestehend; Bestandeshöhe etwa 10 – 20 m.
Bearbeiter: TB Heberling

lfd. Nummer: **99** Fläche: in m² **0** Länge in m: **0**
Bestandestyp: **0201 Kleinstwaldfläche ("Feldgehölz"), Gebüsch oder Baumgruppe unter 1000m²**
Charakteristik: Feldgehölz in Kuppenlage; z.T. auf Felsblöcken stockend; aus Birke, Buche, Eiche bestehend; Bestandeshöhe etwa 10 – 20 m.
Bearbeiter: TB Heberling

lfd. Nummer: **100** Fläche: in m² **0** Länge in m: **0**
Bestandestyp: **0206 Baumreihe, Allee**
Charakteristik:
Bearbeiter: TB Heberling

lfd. Nummer: **101** Fläche: in m² **0** Länge in m: **0**
Bestandestyp: **0401 Stehendes Gewässer**
Charakteristik: Künstlich angelegter Löschteich.
Bearbeiter: TB Heberling

lfd. Nummer: **102** Fläche: in m² **0** Länge in m: **0**
Bestandestyp: **0204 Streuobstbestand (Streuobstwiese/-weide, Obstbaumreihen)**
Charakteristik:
Bearbeiter: TB Heberling

lfd. Nummer: **103** Fläche: in m² **0** Länge in m: **0**
Bestandestyp: **0204 Streuobstbestand (Streuobstwiese/-weide, Obstbaumreihen)**
Charakteristik:
Bearbeiter: TB Heberling

lfd. Nummer: **104** Fläche: in m² **0** Länge in m: **0**
Bestandestyp: **0201 Kleinstwaldfläche ("Feldgehölz"), Gebüsch oder Baumgruppe unter 1000m²**
Charakteristik: Auf Kuppenbereich gelegenes Feldgehölz aus Buche, Eiche, Hainbuche; Bestandeshöhe etwa 20 m.
Bearbeiter: TB Heberling

lfd. Nummer: **105** Fläche: in m² **0** Länge in m: **0**
Bestandestyp: **0203 Heckenzug**
Charakteristik:
Bearbeiter: TB Heberling

lfd. Nummer: **106** Fläche: in m² **0** Länge in m: **0**
Bestandestyp: **0201 Kleinstwaldfläche ("Feldgehölz"), Gebüsch oder Baumgruppe unter 1000m²**
Charakteristik:
Bearbeiter: TB Heberling

lfd. Nummer: **107** Fläche: in m² **0** Länge in m: **0**
Bestandestyp: **0201 Kleinstwaldfläche ("Feldgehölz"), Gebüsch oder Baumgruppe unter 1000m²**
Charakteristik:
Bearbeiter: TB Heberling

lfd. Nummer: **108** Fläche: in m² **0** Länge in m: **0**
Bestandestyp: **0204 Streuobstbestand (Streuobstwiese/-weide, Obstbaumreihen)**
Charakteristik:
Bearbeiter: TB Heberling

lfd. Nummer: **109** Fläche: in m² **0** Länge in m: **0**
Bestandestyp: **0201 Kleinstwaldfläche ("Feldgehölz"), Gebüsch oder Baumgruppe unter 1000m²**
Charakteristik: Kleines Feldgehölz aus Laubhölzern; auf Stock gesetzt.
Bearbeiter: TB Heberling

lfd. Nummer: **110** Fläche: in m² **0** Länge in m: **0**
Bestandestyp: **0201 Kleinstwaldfläche ("Feldgehölz"), Gebüsch oder Baumgruppe unter 1000m²**
Charakteristik: Kleines Feldgehölz aus Laubhölzern; auf Stock gesetzt.
Bearbeiter: TB Heberling

lfd. Nummer: **111** Fläche: in m² **0** Länge in m: **0**
Bestandestyp: **0103 Laub-Nadel-Mischwald/Laub-Nadelholz-Mischforst**
Charakteristik:
Bearbeiter: TB Heberling

lfd. Nummer: **112** Fläche: in m² **0** Länge in m: **0**
Bestandestyp: **0103 Laub-Nadel-Mischwald/Laub-Nadelholz-Mischforst**
Charakteristik:
Bearbeiter: TB Heberling

lfd. Nummer: **113** Fläche: in m² **0** Länge in m: **0**
Bestandestyp: **0103 Laub-Nadel-Mischwald/Laub-Nadelholz-Mischforst**
Charakteristik:
Bearbeiter: TB Heberling

lfd. Nummer: **114** Fläche: in m² **0** Länge in m: **0**
Bestandestyp: **0103 Laub-Nadel-Mischwald/Laub-Nadelholz-Mischforst**
Charakteristik:
Bearbeiter: TB Heberling

lfd. Nummer: **115** Fläche: in m² **0** Länge in m: **0**
Bestandestyp: **0104 Laubwald/Laubholzforst**
Charakteristik:
Bearbeiter: TB Heberling

lfd. Nummer: **116** Fläche: in m² **0** Länge in m: **0**
Bestandestyp: **0103 Laub-Nadel-Mischwald/Laub-Nadelholz-Mischforst**
Charakteristik:
Bearbeiter: TB Heberling

lfd. Nummer: **117** Fläche: in m² **0** Länge in m: **0**
Bestandestyp: **0103 Laub-Nadel-Mischwald/Laub-Nadelholz-Mischforst**
Charakteristik:
Bearbeiter: TB Heberling

lfd. Nummer: **118** Fläche: in m² **0** Länge in m: **0**
Bestandestyp: **0103 Laub-Nadel-Mischwald/Laub-Nadelholz-Mischforst**
Charakteristik:
Bearbeiter: TB Heberling

lfd. Nummer: **119** Fläche: in m² **0** Länge in m: **0**
Bestandestyp: **0102 Nadelwald/Nadelholzforst**
Charakteristik:
Bearbeiter: TB Heberling

lfd. Nummer: **120** Fläche: in m² **0** Länge in m: **0**
Bestandestyp: **0103 Laub-Nadel-Mischwald/Laub-Nadelholz-Mischforst**
Charakteristik:
Bearbeiter: TB Heberling

lfd. Nummer: **121** Fläche: in m² **0** Länge in m: **0**
Bestandestyp: **0102 Nadelwald/Nadelholzforst**
Charakteristik:
Bearbeiter: TB Heberling

lfd. Nummer: **122** Fläche: in m² **0** Länge in m: **0**
Bestandestyp: **0202 Uferbegleitgehölz**
Charakteristik: Typisches Schwarzerlen-Ufergehölz; schmaler, lückiger Bestand; z.T. auf Stock gesetzt; Bestandeshöhe bis 15 m; wichtig zur Uferstabilisierung!
Bearbeiter: TB Heberling

lfd. Nummer: **123** Fläche: in m² **0** Länge in m: **0**
Bestandestyp: **0202 Uferbegleitgehölz**
Charakteristik: Typisches Schwarzerlen-Ufergehölz; schmaler, lückiger Bestand; z.T. auf Stock gesetzt; Bestandeshöhe bis 15 m; wichtig zur Uferstabilisierung!
Bearbeiter: TB Heberling

lfd. Nummer: **124** Fläche: in m² **0** Länge in m: **0**
Bestandestyp: **0307 Feuchtes und nasses Extensivgrünland**
Charakteristik: Relativ nährstoffarme Feuchtwiese mit z.T. stärkeren Vernässungen; artenreicher Vegetationsbestand mit Seggen und Wiesenknöterich.
Bearbeiter: TB Heberling

lfd. Nummer: **125** Fläche: in m² **0** Länge in m: **0**
Bestandestyp: **0202 Uferbegleitgehölz**
Charakteristik: Typisches Schwarzerlen-Ufergehölz; schmaler, lückiger Bestand; z.T. auf Stock gesetzt; Bestandeshöhe bis 15 m; wichtig zur Uferstabilisierung!
Bearbeiter: TB Heberling

lfd. Nummer: **126** Fläche: in m² **0** Länge in m: **0**
Bestandestyp: **0307 Feuchtes und nasses Extensivgrünland**
Charakteristik: Relativ nährstoffarme Feuchtwiese mit z.T. stärkeren Vernässungen; artenreicher Vegetationsbestand mit Seggen, Wiesenknöterich.
Bearbeiter: TB Heberling

lfd. Nummer: **127** Fläche: in m² **0** Länge in m: **0**
Bestandestyp: **0307 Feuchtes und nasses Extensivgrünland**
Charakteristik: Relativ gut wüchsiges, extensives Feuchtgrünland; z.T. brach liegend, z.T. gemäht; viel Pfeifengras und sonstige Feuchtezeiger.
Bearbeiter: TB Heberling

lfd. Nummer: **129** Fläche: in m² **0** Länge in m: **0**
Bestandestyp: **0204 Streuobstbestand (Streuobstwiese/-weide, Obstbaumreihen)**
Charakteristik:
Bearbeiter: TB Heberling

lfd. Nummer: **130** Fläche: in m² **0** Länge in m: **0**
Bestandestyp: **0306 Neubewaldung/Aufforstung**
Charakteristik:
Bearbeiter: TB Heberling

lfd. Nummer: **131** Fläche: in m² **0** Länge in m: **0**
Bestandestyp: **0306 Neubewaldung/Aufforstung**
Charakteristik:
Bearbeiter: TB Heberling

lfd. Nummer: **132** Fläche: in m² **0** Länge in m: **0**
Bestandestyp: **0204 Streuobstbestand (Streuobstwiese/-weide, Obstbaumreihen)**
Charakteristik:
Bearbeiter: TB Heberling

lfd. Nummer: **134** Fläche: in m² **0** Länge in m: **0**
Bestandestyp: **0104 Laubwald/Laubholzforst**
Charakteristik:
Bearbeiter: TB Heberling

lfd. Nummer: **135** Fläche: in m² **0** Länge in m: **0**
Bestandestyp: **0104 Laubwald/Laubholzforst**
Charakteristik:
Bearbeiter: TB Heberling

lfd. Nummer: **136** Fläche: in m² **0** Länge in m: **0**
Bestandestyp: **030301 Sukzessionsfläche des feuchten und nassen Extensivgrünlandes mit oder ohne jüngerem Gehölzaufwuchs**
Charakteristik: Von Pfeifengras dominierte Feuchtfläche in schattiger Waldrandlage; lokal stärkere Vernässungen; teilweise mit Schwarzerle bestockt; Mahd der gehölzfreien Fläche vermutlich einmal im Herbst.
Bearbeiter: TB Heberling

lfd. Nummer: **137** Fläche: in m² **0** Länge in m: **0**
Bestandestyp: **0104 Laubwald/Laubholzforst**
Charakteristik:
Bearbeiter: TB Heberling

lfd. Nummer: **138** Fläche: in m² **0** Länge in m: **0**
Bestandestyp: **0204 Streuobstbestand (Streuobstwiese/-weide, Obstbaumreihen)**
Charakteristik:
Bearbeiter: TB Heberling

lfd. Nummer: **139** Fläche: in m² **0** Länge in m: **0**
Bestandestyp: **0308 Trockenes und halbtrockenes, i.d.R. nährstoffarmes Grünland, Borstgrasrasen und bodensaure Zwergstrauchheiden**
Charakteristik: Hochwertiges Mosaik aus Trockenböschungen; zahlreiche Trockenheitszeiger; z.T. beweidet (weidetypischer Bürstlingsrasen), z.T. brachliegend (Adlerfarn); verschiedene Expositionen.
Bearbeiter: TB Heberling

lfd. Nummer: **140** Fläche: in m² **0** Länge in m: **0**
Bestandestyp: **0207 Markanter Einzelbaum**
Charakteristik:
Bearbeiter: TB Heberling

lfd. Nummer: **141** Fläche: in m² **0** Länge in m: **0**
Bestandestyp: **0207 Markanter Einzelbaum**
Charakteristik:
Bearbeiter: TB Heberling

lfd. Nummer: **142** Fläche: in m² **0** Länge in m: **0**
Bestandestyp: **0206 Baumreihe, Allee**
Charakteristik:
Bearbeiter: TB Heberling

lfd. Nummer: **143** Fläche: in m² **0** Länge in m: **0**
Bestandestyp: **0206 Baumreihe, Allee**
Charakteristik:
Bearbeiter: TB Heberling

lfd. Nummer: **144** Fläche: in m² **0** Länge in m: **0**
Bestandestyp: **0206 Baumreihe, Allee**
Charakteristik:
Bearbeiter: TB Heberling

lfd. Nummer: **145** Fläche: in m² **0** Länge in m: **0**
Bestandestyp: **0306 Neubewaldung/Aufforstung**
Charakteristik:
Bearbeiter: TB Heberling

lfd. Nummer: **146** Fläche: in m² **0** Länge in m: **0**
Bestandestyp: **0104 Laubwald/Laubholzforst**
Charakteristik:
Bearbeiter: TB Heberling

lfd. Nummer: **147** Fläche: in m² **0** Länge in m: **0**
Bestandestyp: **0103 Laub-Nadel-Mischwald/Laub-Nadelholz-Mischforst**
Charakteristik:
Bearbeiter: TB Heberling

lfd. Nummer: **148** Fläche: in m² **0** Länge in m: **0**
Bestandestyp: **0103 Laub-Nadel-Mischwald/Laub-Nadelholz-Mischforst**
Charakteristik:
Bearbeiter: TB Heberling

lfd. Nummer: **149** Fläche: in m² **0** Länge in m: **0**
Bestandestyp: **0402 Fließendes Gewässer**
Charakteristik: Giessenbach: Verlauf nach Einmündung des Haselböckbaches in den Gemeinden St. Nikola und Grein (überwiegend Grenzbach zwischen den beiden Gemeinden): bei Eintritt in die KG St. Nikola Verlauf und Ufer natürlich; Breite etwa 4 – 6 m; Eintiefung etwa 0,5 – 1 m; Sohlsubstrat Sand, Kies; mit Kolken und Stillwasserbereichen im Randbereich; an den Ufern von Schwarzerlen begleitet; weiterer Verlauf in der Stillensteinklamm ebenfalls naturnah, Sohlsubstrat hier grobblockig/steinig mit stärkerem Gefälle und rascher Fließgeschwindigkeit (Gebirgsbachcharakter); Bachbreite hier etwa 2 – 6 m; Einmündung in die Donau.
Bearbeiter: TB Heberling

lfd. Nummer: **150** Fläche: in m² **0** Länge in m: **0**
Bestandestyp: **0402 Fließendes Gewässer**
Charakteristik: Dimbach: relativ natürlicher Verlauf; etwa 2 – 3 m breit; rasch fließend; Ufer lokal mit Steinen befestigt.
Bearbeiter: TB Heberling

lfd. Nummer: **151** Fläche: in m² **0** Länge in m: **0**
Bestandestyp: **0104 Laubwald/Laubholzforst**
Charakteristik:
Bearbeiter: TB Heberling

lfd. Nummer: **152** Fläche: in m² **0** Länge in m: **0**
Bestandestyp: **0104 Laubwald/Laubholzforst**
Charakteristik:
Bearbeiter: TB Heberling

lfd. Nummer: **153** Fläche: in m² **0** Länge in m: **0**
Bestandestyp: **0307 Feuchtes und nasses Extensivgrünland**
Charakteristik: Feuchtes, überwiegend nährstoffarmes Grünland entlang eines Baches; Bestand geprägt von Seggen, Binsen und anderen Feuchtwiesenarten.
Bearbeiter: TB Heberling

lfd. Nummer: **154** Fläche: in m² **0** Länge in m: **0**
Bestandestyp: **0307 Feuchtes und nasses Extensivgrünland**
Charakteristik: Feuchtes, überwiegend nährstoffarmes Grünland entlang eines Baches; Bestand geprägt von Seggen, Binsen und anderen Feuchtwiesenarten.
Bearbeiter: TB Heberling

lfd. Nummer: **155** Fläche: in m² **0** Länge in m: **0**
Bestandestyp: **0102 Nadelwald/Nadelholzforst**
Charakteristik:
Bearbeiter: TB Heberling

lfd. Nummer: **156** Fläche: in m² **0** Länge in m: **0**
Bestandestyp: **0306 Neubewaldung/Aufforstung**
Charakteristik:
Bearbeiter: TB Heberling

lfd. Nummer: **157** Fläche: in m² **0** Länge in m: **0**
Bestandestyp: **0306 Neubewaldung/Aufforstung**
Charakteristik:
Bearbeiter: TB Heberling

lfd. Nummer: **158** Fläche: in m² **0** Länge in m: **0**
Bestandestyp: **0102 Nadelwald/Nadelholzforst**
Charakteristik:
Bearbeiter: TB Heberling

lfd. Nummer: **159** Fläche: in m² **0** Länge in m: **0**
Bestandestyp: **0102 Nadelwald/Nadelholzforst**
Charakteristik:
Bearbeiter: TB Heberling

lfd. Nummer: **160** Fläche: in m² **0** Länge in m: **0**
Bestandestyp: **0102 Nadelwald/Nadelholzforst**
Charakteristik:
Bearbeiter: TB Heberling

lfd. Nummer: **161** Fläche: in m² **0** Länge in m: **0**
Bestandestyp: **0102 Nadelwald/Nadelholzforst**
Charakteristik:
Bearbeiter: TB Heberling

lfd. Nummer: **162** Fläche: in m² **0** Länge in m: **0**
Bestandestyp: **0102 Nadelwald/Nadelholzforst**
Charakteristik:
Bearbeiter: TB Heberling

lfd. Nummer: **163** Fläche: in m² **0** Länge in m: **0**
Bestandestyp: **0201 Kleinstwaldfläche ("Feldgehölz"), Gebüsch oder Baumgruppe unter 1000m²**
Charakteristik: Feldgehölz auf einer markanten Geländeerhebung (Felshöcker) inmitten von Grünland gelegen; Bestand wird gebildet von Eiche, Birke, Ahorn, Buche und wenig Fichte in der Baumschicht und Hasel in der Strauchschicht; Bestandeshöhe ca. 20 m.
Bearbeiter: TB Heberling

lfd. Nummer: **164** Fläche: in m² **0** Länge in m: **0**
Bestandestyp: **0203 Heckenzug**
Charakteristik:
Bearbeiter: TB Heberling

lfd. Nummer: **165** Fläche: in m² **0** Länge in m: **0**
Bestandestyp: **0201 Kleinstwaldfläche ("Feldgehölz"), Gebüsch oder Baumgruppe unter 1000m²**
Charakteristik: Feldgehölz auf einer markanten Geländeerhebung (Felshöcker) inmitten von Grünland gelegen; Bestand wird gebildet von Eiche, Birke, Ahorn, Buche und wenig Fichte in der Baumschicht und Hasel in der Strauchschicht; Bestandeshöhe ca. 20 m.
Bearbeiter: TB Heberling

lfd. Nummer: **166** Fläche: in m² **0** Länge in m: **0**
Bestandestyp: **0203 Heckenzug**
Charakteristik:
Bearbeiter: TB Heberling

lfd. Nummer: **167** Fläche: in m² **0** Länge in m: **0**
Bestandestyp: **0201 Kleinstwaldfläche ("Feldgehölz"), Gebüsch oder Baumgruppe unter 1000m²**
Charakteristik: Feldgehölz auf einer markanten Geländeerhebung (Felshöcker) inmitten von Grünland gelegen; Bestand wird gebildet von Eiche, Birke, Ahorn, Buche und wenig Fichte in der Baumschicht und Hasel in der Strauchschicht; Bestandeshöhe ca. 20 m.
Bearbeiter: TB Heberling

lfd. Nummer: **168** Fläche: in m² **0** Länge in m: **0**
Bestandestyp: **0204 Streuobstbestand (Streuobstwiese/-weide, Obstbaumreihen)**
Charakteristik:
Bearbeiter: TB Heberling

lfd. Nummer: **169** Fläche: in m² **0** Länge in m: **0**
Bestandestyp: **0204 Streuobstbestand (Streuobstwiese/-weide, Obstbaumreihen)**
Charakteristik:
Bearbeiter: TB Heberling

lfd. Nummer: **170** Fläche: in m² **0** Länge in m: **0**
Bestandestyp: **0210 Markante (landschaftsprägende) Geländeböschung**
Charakteristik: Böschung mit Magerwiesenvegetation, oberhalb einer Straße gelegen; Böschungshöhe 3 – 4 m.
Bearbeiter: TB Heberling

lfd. Nummer: **171** Fläche: in m² **0** Länge in m: **0**
Bestandestyp: **0204 Streuobstbestand (Streuobstwiese/-weide, Obstbaumreihen)**
Charakteristik:
Bearbeiter: TB Heberling

lfd. Nummer: **172** Fläche: in m² **0** Länge in m: **0**
Bestandestyp: **0204 Streuobstbestand (Streuobstwiese/-weide, Obstbaumreihen)**
Charakteristik:
Bearbeiter: TB Heberling

lfd. Nummer: **173** Fläche: in m² **0** Länge in m: **0**
Bestandestyp: **0204 Streuobstbestand (Streuobstwiese/-weide, Obstbaumreihen)**
Charakteristik:
Bearbeiter: TB Heberling

lfd. Nummer: **174** Fläche: in m² **0** Länge in m: **0**
Bestandestyp: **0401 Stehendes Gewässer**
Charakteristik: Kleiner, kreisrunder Teich mit naturnahem Ufer (Binsen, Rohrkolben); Zufluss aus Quelle, Abfluss verrohrt.
Bearbeiter: TB Heberling

lfd. Nummer: **175** Fläche: in m² **0** Länge in m: **0**
Bestandestyp: **0201 Kleinstwaldfläche ("Feldgehölz"), Gebüsch oder Baumgruppe unter 1000m²**
Charakteristik: Auf felsiger Kuppe gelegenes Feldgehölz; von Laubhölzern wie Bergahorn, Buche, Eiche und in der Strauchschicht Hasel gebildet; unterhalb eines Waldes gelegen; Bestandeshöhe ca. 20 m.
Bearbeiter: TB Heberling

lfd. Nummer: **176** Fläche: in m² **0** Länge in m: **0**
Bestandestyp: **0201 Kleinstwaldfläche ("Feldgehölz"), Gebüsch oder Baumgruppe unter 1000m²**
Charakteristik: Auf felsiger Kuppe gelegenes Feldgehölz; von Laubhölzern wie Bergahorn, Buche, Eiche und in der Strauchschicht Hasel gebildet; unterhalb eines Waldes gelegen; Bestandeshöhe ca. 20 m.
Bearbeiter: TB Heberling

lfd. Nummer: **177** Fläche: in m² **0** Länge in m: **0**
Bestandestyp: **0201 Kleinstwaldfläche ("Feldgehölz"), Gebüsch oder Baumgruppe unter 1000m²**
Charakteristik: Auf herausragender Felskuppe inmitten von Grünland gelegenes kleines Feldgehölz aus Kirsche, Bergahorn und Hasel in der Strauchschicht.
Bearbeiter: TB Heberling

lfd. Nummer: **178** Fläche: in m² **0** Länge in m: **0**
Bestandestyp: **0204 Streuobstbestand (Streuobstwiese/-weide, Obstbaumreihen)**
Charakteristik:
Bearbeiter: TB Heberling

lfd. Nummer: **179** Fläche: in m² **0** Länge in m: **0**
Bestandestyp: **0201 Kleinstwaldfläche ("Feldgehölz"), Gebüsch oder Baumgruppe unter 1000m²**
Charakteristik: Kleines, auf einem Hang gelegenes Feldgehölz aus Fichte und vereinzelten Laubgehölzen; Bestandeshöhe ca. 15 m.
Bearbeiter: TB Heberling

lfd. Nummer: **180** Fläche: in m² **0** Länge in m: **0**
Bestandestyp: **0102 Nadelwald/Nadelholzforst**
Charakteristik:
Bearbeiter: TB Heberling

lfd. Nummer: **181** Fläche: in m² **0** Länge in m: **0**
Bestandestyp: **0102 Nadelwald/Nadelholzforst**
Charakteristik:
Bearbeiter: TB Heberling

lfd. Nummer: **182** Fläche: in m² **0** Länge in m: **0**
Bestandestyp: **0307 Feuchtes und nasses Extensivgrünland**
Charakteristik: Kleine Hangvermoorung (Quellaufbrüche); von Torfmoosen und Haarmützenmoos geprägt; wahrscheinlich Herbstmahd.
Bearbeiter: TB Heberling

lfd. Nummer: **183** Fläche: in m² **0** Länge in m: **0**
Bestandestyp: **0401 Stehendes Gewässer**
Charakteristik: Rechteckig eingefasster, eingezäunter Löschteich in einem Quellbereich.
Bearbeiter: TB Heberling

lfd. Nummer: **184** Fläche: in m² **0** Länge in m: **0**
Bestandestyp: **0204 Streuobstbestand (Streuobstwiese/-weide, Obstbaumreihen)**
Charakteristik:
Bearbeiter: TB Heberling

lfd. Nummer: **185** Fläche: in m² **0** Länge in m: **0**
Bestandestyp: **0201 Kleinstwaldfläche ("Feldgehölz"), Gebüsch oder Baumgruppe unter 1000m²**
Charakteristik: Feldgehölz auf emporragenden Felsblöcken; vorwiegend aus Stiel-, und Traubeneiche, Bergahorn und Buche in der Baumschicht sowie Hasel in der Strauchschicht aufgebaut.
Bearbeiter: TB Heberling

lfd. Nummer: **186** Fläche: in m² **0** Länge in m: **0**
Bestandestyp: **0201 Kleinstwaldfläche ("Feldgehölz"), Gebüsch oder Baumgruppe unter 1000m²**
Charakteristik: Feldgehölz auf emporragenden Felsblöcken; vorwiegend aus Stiel-, und Traubeneiche, Bergahorn und Buche in der Baumschicht sowie Hasel in der Strauchschicht aufgebaut.
Bearbeiter: TB Heberling

lfd. Nummer: **187** Fläche: in m² **0** Länge in m: **0**
Bestandestyp: **0201 Kleinstwaldfläche ("Feldgehölz"), Gebüsch oder Baumgruppe unter 1000m²**
Charakteristik: Feldgehölz auf emporragenden Felsblöcken; vorwiegend aus Stiel-, und Traubeneiche, Bergahorn und Buche in der Baumschicht sowie Hasel in der Strauchschicht aufgebaut.
Bearbeiter: TB Heberling

lfd. Nummer: **188** Fläche: in m² **0** Länge in m: **0**
Bestandestyp: **0201 Kleinstwaldfläche ("Feldgehölz"), Gebüsch oder Baumgruppe unter 1000m²**
Charakteristik: Feldgehölz auf emporragenden Felsblöcken; vorwiegend aus Stiel-, und Traubeneiche, Bergahorn und Buche in der Baumschicht sowie Hasel in der Strauchschicht aufgebaut.
Bearbeiter: TB Heberling

lfd. Nummer: **189** Fläche: in m² **0** Länge in m: **0**
Bestandestyp: **0201 Kleinstwaldfläche ("Feldgehölz"), Gebüsch oder Baumgruppe unter 1000m²**
Charakteristik: Feldgehölz, v.a. aus Laubhölzern (Eiche, Hainbuche, Birke) bestehend; z.T. jüngeres Alter der Baumschicht; Bestandeshöhe ca. 8 – 20 m; reich an Felsblöcken.
Bearbeiter: TB Heberling

lfd. Nummer: **190** Fläche: in m² **0** Länge in m: **0**
Bestandestyp: **0201 Kleinstwaldfläche ("Feldgehölz"), Gebüsch oder Baumgruppe unter 1000m²**
Charakteristik: Feldgehölz, v.a. aus Laubhölzern (Eiche, Hainbuche, Birke) bestehend; z.T. jüngeres Alter der Baumschicht; Bestandeshöhe ca. 8 – 20 m; reich an Felsblöcken.
Bearbeiter: TB Heberling

lfd. Nummer: **191** Fläche: in m² **0** Länge in m: **0**
Bestandestyp: **0201 Kleinstwaldfläche ("Feldgehölz"), Gebüsch oder Baumgruppe unter 1000m²**
Charakteristik: Feldgehölz, v.a. aus Laubhölzern (Eiche, Hainbuche, Birke) bestehend; z.T. jüngeres Alter der Baumschicht; Bestandeshöhe ca. 8 – 20 m; reich an Felsblöcken.
Bearbeiter: TB Heberling

lfd. Nummer: **192** Fläche: in m² **0** Länge in m: **0**
Bestandestyp: **0201 Kleinstwaldfläche ("Feldgehölz"), Gebüsch oder Baumgruppe unter 1000m²**
Charakteristik: Feldgehölz, v.a. aus Laubhölzern (Eiche, Hainbuche, Birke) bestehend; z.T. jüngeres Alter der Baumschicht; Bestandeshöhe ca. 8 – 20 m; reich an Felsblöcken.
Bearbeiter: TB Heberling

lfd. Nummer: **193** Fläche: in m² **0** Länge in m: **0**
Bestandestyp: **0201 Kleinstwaldfläche ("Feldgehölz"), Gebüsch oder Baumgruppe unter 1000m²**
Charakteristik: Feldgehölz, v.a. aus Laubhölzern (Eiche, Hainbuche, Birke) bestehend; z.T. jüngeres Alter der Baumschicht; Bestandeshöhe ca. 8 – 20 m; reich an Felsblöcken.
Bearbeiter: TB Heberling

lfd. Nummer: **194** Fläche: in m² **0** Länge in m: **0**
Bestandestyp: **0204 Streuobstbestand (Streuobstwiese/-weide, Obstbaumreihen)**
Charakteristik:
Bearbeiter: TB Heberling

lfd. Nummer: **195** Fläche: in m² **0** Länge in m: **0**
Bestandestyp: **0201 Kleinstwaldfläche ("Feldgehölz"), Gebüsch oder Baumgruppe unter 1000m²**
Charakteristik: Feldgehölz aus Laubhölzern (Fichte, Eiche, Birke, Kirsche); Bestandeshöhe ca. 15 m; z.T. aufgelichtet; ein Geräteschuppen befindet sich im Gehölzbestand.
Bearbeiter: TB Heberling

lfd. Nummer: **196** Fläche: in m² **0** Länge in m: **0**
Bestandestyp: **0201 Kleinstwaldfläche ("Feldgehölz"), Gebüsch oder Baumgruppe unter 1000m²**
Charakteristik: Etwas größeres Feldgehölz aus Laubhölzern (Fichte, Eiche, Birke, Kirsche); Bestandeshöhe ca. 15 m. Ein Feuerwehrhaus befindet sich im Bestand.
Bearbeiter: TB Heberling

lfd. Nummer: **197** Fläche: in m² **0** Länge in m: **0**
Bestandestyp: **0203 Heckenzug**
Charakteristik:
Bearbeiter: TB Heberling

lfd. Nummer: **198** Fläche: in m² **0** Länge in m: **0**
Bestandestyp: **0206 Baumreihe, Allee**
Charakteristik:
Bearbeiter: TB Heberling

lfd. Nummer: **199** Fläche: in m² **0** Länge in m: **0**
Bestandestyp: **0206 Baumreihe, Allee**
Charakteristik:
Bearbeiter: TB Heberling

lfd. Nummer: **200** Fläche: in m² **0** Länge in m: **0**
Bestandestyp: **0206 Baumreihe, Allee**
Charakteristik:
Bearbeiter: TB Heberling

lfd. Nummer: **201** Fläche: in m² **0** Länge in m: **0**
Bestandestyp: **0203 Heckenzug**
Charakteristik:
Bearbeiter: TB Heberling

lfd. Nummer: **202** Fläche: in m² **0** Länge in m: **0**
Bestandestyp: **0210 Markante (landschaftsprägende) Geländeböschung**
Charakteristik: Ca. 3 m hohe Magerböschung (Pfeifengras) mit jungen Birken, Hasel, Faulbaum, Lärche bestockt.
Bearbeiter: TB Heberling

lfd. Nummer: **203** Fläche: in m² **0** Länge in m: **0**
Bestandestyp: **0203 Heckenzug**
Charakteristik: Kleine Hecke aus Laubgehölzen auf SW-exponiertem Steinwall.
Bearbeiter: TB Heberling

lfd. Nummer: **204** Fläche: in m² **0** Länge in m: **0**
Bestandestyp: **0206 Baumreihe, Allee**
Charakteristik:
Bearbeiter: TB Heberling

lfd. Nummer: **205** Fläche: in m² **0** Länge in m: **0**
Bestandestyp: **0206 Baumreihe, Allee**
Charakteristik:
Bearbeiter: TB Heberling

lfd. Nummer: **206** Fläche: in m² **0** Länge in m: **0**
Bestandestyp: **0206 Baumreihe, Allee**
Charakteristik:
Bearbeiter: TB Heberling

lfd. Nummer: **207** Fläche: in m² **0** Länge in m: **0**
Bestandestyp: **0103 Laub-Nadel-Mischwald/Laub-Nadelholz-Mischforst**
Charakteristik:
Bearbeiter: TB Heberling

lfd. Nummer: **208** Fläche: in m² **0** Länge in m: **0**
Bestandestyp: **0401 Stehendes Gewässer**
Charakteristik: Kleiner, langgestreckter Teich mit Steg und naturnahem Ufer; Zufluss durch kleinen Bach.
Bearbeiter: TB Heberling

lfd. Nummer: **209** Fläche: in m² **0** Länge in m: **0**
Bestandestyp: **0201 Kleinstwaldfläche ("Feldgehölz"), Gebüsch oder Baumgruppe unter 1000m²**
Charakteristik: S-exponiertes, von Stromleitung und Güterweg gequertes Feldgehölz; von Hainbuche, Buche, Birke, Eiche, Fichte in der Baumschicht gebildet; nährstoffreicher Unterwuchs.
Bearbeiter: TB Heberling

lfd. Nummer: **210** Fläche: in m² **0** Länge in m: **0**
Bestandestyp: **0204 Streuobstbestand (Streuobstwiese/-weide, Obstbaumreihen)**
Charakteristik:
Bearbeiter: TB Heberling

| | | | | | |
|---|---|---|---|---|---|
| lfd. Nummer: | **211** | Fläche: in m² | **0** | Länge in m: | **0** |
| Bestandestyp: | **0204 Streuobstbestand (Streuobstwiese/-weide, Obstbaumreihen)** | | | | |
| Charakteristik: | | | | | |
| | Bearbeiter: | TB Heberling | | | |

| | | | | | |
|---|---|---|---|---|---|
| lfd. Nummer: | **212** | Fläche: in m² | **0** | Länge in m: | **0** |
| Bestandestyp: | **0203 Heckenzug** | | | | |
| Charakteristik: | | | | | |
| | Bearbeiter: | TB Heberling | | | |

| | | | | | |
|---|---|---|---|---|---|
| lfd. Nummer: | **213** | Fläche: in m² | **0** | Länge in m: | **0** |
| Bestandestyp: | **0203 Heckenzug** | | | | |
| Charakteristik: | | | | | |
| | Bearbeiter: | TB Heberling | | | |

| | | | | | |
|---|---|---|---|---|---|
| lfd. Nummer: | **214** | Fläche: in m² | **0** | Länge in m: | **0** |
| Bestandestyp: | **0206 Baumreihe, Allee** | | | | |
| Charakteristik: | | | | | |
| | Bearbeiter: | TB Heberling | | | |

| | | | | | |
|---|---|---|---|---|---|
| lfd. Nummer: | **215** | Fläche: in m² | **0** | Länge in m: | **0** |
| Bestandestyp: | **0206 Baumreihe, Allee** | | | | |
| Charakteristik: | | | | | |
| | Bearbeiter: | TB Heberling | | | |

| | | | | | |
|---|---|---|---|---|---|
| lfd. Nummer: | **216** | Fläche: in m² | **0** | Länge in m: | **0** |
| Bestandestyp: | **0203 Heckenzug** | | | | |
| Charakteristik: | | | | | |
| | Bearbeiter: | TB Heberling | | | |

| | | | | | |
|---|---|---|---|---|---|
| lfd. Nummer: | **217** | Fläche: in m² | **0** | Länge in m: | **0** |
| Bestandestyp: | **0203 Heckenzug** | | | | |
| Charakteristik: | | | | | |
| | Bearbeiter: | TB Heberling | | | |

| | | | | | |
|---|---|---|---|---|---|
| lfd. Nummer: | **218** | Fläche: in m² | **0** | Länge in m: | **0** |
| Bestandestyp: | **0203 Heckenzug** | | | | |
| Charakteristik: | | | | | |
| | Bearbeiter: | TB Heberling | | | |

| | | | | | |
|---|---|---|---|---|---|
| lfd. Nummer: | **219** | Fläche: in m² | **0** | Länge in m: | **0** |
| Bestandestyp: | **0203 Heckenzug** | | | | |
| Charakteristik: | | | | | |
| | Bearbeiter: | TB Heberling | | | |

| | | | | | |
|---|---|---|---|---|---|
| lfd. Nummer: | **220** | Fläche: in m² | **0** | Länge in m: | **0** |
| Bestandestyp: | **0102 Nadelwald/Nadelholzforst** | | | | |
| Charakteristik: | | | | | |
| | Bearbeiter: | TB Heberling | | | |

| | | | | | |
|---|---|---|---|---|---|
| lfd. Nummer: | **221** | Fläche: in m² | **0** | Länge in m: | **0** |
| Bestandestyp: | **0306 Neubewaldung/Aufforstung** | | | | |
| Charakteristik: | | | | | |
| | Bearbeiter: | TB Heberling | | | |

| | | | | | |
|---|---|---|---|---|---|
| lfd. Nummer: | **222** | Fläche: in m² | **0** | Länge in m: | **0** |
| Bestandestyp: | **0203 Heckenzug** | | | | |
| Charakteristik: | | | | | |
| | Bearbeiter: | TB Heberling | | | |

lfd. Nummer: **223** Fläche: in m² **0** Länge in m: **0**
Bestandestyp: **0103 Laub-Nadel-Mischwald/Laub-Nadelholz-Mischforst**
Charakteristik:
Bearbeiter: TB Heberling

lfd. Nummer: **224** Fläche: in m² **0** Länge in m: **0**
Bestandestyp: **0206 Baumreihe, Allee**
Charakteristik:
Bearbeiter: TB Heberling

lfd. Nummer: **225** Fläche: in m² **0** Länge in m: **0**
Bestandestyp: **0201 Kleinstwaldfläche ("Feldgehölz"), Gebüsch oder Baumgruppe unter 1000m²**
Charakteristik: Feldgehölz aus Laubhölzern (Fichte, Eiche, Birke, Kirsche); Bestandeshöhe ca. 15 m.
Bearbeiter: TB Heberling

lfd. Nummer: **226** Fläche: in m² **0** Länge in m: **0**
Bestandestyp: **0201 Kleinstwaldfläche ("Feldgehölz"), Gebüsch oder Baumgruppe unter 1000m²**
Charakteristik: Feldgehölz aus Laubhölzern (Fichte, Eiche, Birke, Kirsche); Bestandeshöhe ca. 15 m.
Bearbeiter: TB Heberling

lfd. Nummer: **227** Fläche: in m² **0** Länge in m: **0**
Bestandestyp: **0201 Kleinstwaldfläche ("Feldgehölz"), Gebüsch oder Baumgruppe unter 1000m²**
Charakteristik: Feldgehölz aus Laubhölzern (Fichte, Eiche, Birke, Kirsche); Bestandeshöhe ca. 15 m.
Bearbeiter: TB Heberling

lfd. Nummer: **228** Fläche: in m² **0** Länge in m: **0**
Bestandestyp: **0203 Heckenzug**
Charakteristik:
Bearbeiter: TB Heberling

lfd. Nummer: **229** Fläche: in m² **0** Länge in m: **0**
Bestandestyp: **0206 Baumreihe, Allee**
Charakteristik:
Bearbeiter: TB Heberling

lfd. Nummer: **230** Fläche: in m² **0** Länge in m: **0**
Bestandestyp: **0206 Baumreihe, Allee**
Charakteristik:
Bearbeiter: TB Heberling

lfd. Nummer: **231** Fläche: in m² **0** Länge in m: **0**
Bestandestyp: **0210 Markante (landschaftsprägende) Geländeböschung**
Charakteristik: Magerböschung mit typischer Artengarnitur, an einem Bach gelegen; Böschungshöhe etwa 3 – 7 m; fast gehölzfrei.
Bearbeiter: TB Heberling

lfd. Nummer: **232** Fläche: in m² **0** Länge in m: **0**
Bestandestyp: **0102 Nadelwald/Nadelholzforst**
Charakteristik:
Bearbeiter: TB Heberling

lfd. Nummer: **233** Fläche: in m² **0** Länge in m: **0**
Bestandestyp: **0102 Nadelwald/Nadelholzforst**
Charakteristik:
Bearbeiter: TB Heberling

lfd. Nummer: **234** Fläche: in m² **0** Länge in m: **0**
Bestandestyp: **0103 Laub-Nadel-Mischwald/Laub-Nadelholz-Mischforst**
Charakteristik:
Bearbeiter: TB Heberling

lfd. Nummer: **235** Fläche: in m² **0** Länge in m: **0**
Bestandestyp: **0102 Nadelwald/Nadelholzforst**
Charakteristik:
Bearbeiter: TB Heberling

lfd. Nummer: **236** Fläche: in m² **0** Länge in m: **0**
Bestandestyp: **0102 Nadelwald/Nadelholzforst**
Charakteristik:
Bearbeiter: TB Heberling

lfd. Nummer: **237** Fläche: in m² **0** Länge in m: **0**
Bestandestyp: **0104 Laubwald/Laubholzforst**
Charakteristik:
Bearbeiter: TB Heberling

lfd. Nummer: **238** Fläche: in m² **0** Länge in m: **0**
Bestandestyp: **0102 Nadelwald/Nadelholzforst**
Charakteristik:
Bearbeiter: TB Heberling

lfd. Nummer: **239** Fläche: in m² **0** Länge in m: **0**
Bestandestyp: **0103 Laub-Nadel-Mischwald/Laub-Nadelholz-Mischforst**
Charakteristik:
Bearbeiter: TB Heberling

lfd. Nummer: **240** Fläche: in m² **0** Länge in m: **0**
Bestandestyp: **0102 Nadelwald/Nadelholzforst**
Charakteristik:
Bearbeiter: TB Heberling

lfd. Nummer: **241** Fläche: in m² **0** Länge in m: **0**
Bestandestyp: **0103 Laub-Nadel-Mischwald/Laub-Nadelholz-Mischforst**
Charakteristik:
Bearbeiter: TB Heberling

lfd. Nummer: **242** Fläche: in m² **0** Länge in m: **0**
Bestandestyp: **0104 Laubwald/Laubholzforst**
Charakteristik:
Bearbeiter: TB Heberling

lfd. Nummer: **243** Fläche: in m² **0** Länge in m: **0**
Bestandestyp: **0104 Laubwald/Laubholzforst**
Charakteristik:
Bearbeiter: TB Heberling

lfd. Nummer: **244** Fläche: in m² **0** Länge in m: **0**
Bestandestyp: **0402 Fließendes Gewässer**
Charakteristik: Abschnitt der Donau im Gemeindegebiet von St. Nikola; der Donaustrom zeigt auch hier seinen typischen Charakter; geradliniger, teils etwas gewundener Verlauf; auf längerer Strecke durch einen zumeist nur wenige Meter breiten Gehölzstreifen von der begleitenden Straße getrennt.
Bearbeiter: TB Heberling

lfd. Nummer: **245** Fläche: in m² **0** Länge in m: **0**
Bestandestyp: **0104 Laubwald/Laubholzforst**
Charakteristik:
Bearbeiter: TB Heberling

lfd. Nummer: **246** Fläche: in m² **0** Länge in m: **0**
Bestandestyp: **0104 Laubwald/Laubholzforst**
Charakteristik:
Bearbeiter: TB Heberling

lfd. Nummer: **247** Fläche: in m² **0** Länge in m: **0**
Bestandestyp: **0104 Laubwald/Laubholzforst**
Charakteristik:
Bearbeiter: TB Heberling

lfd. Nummer: **248** Fläche: in m² **0** Länge in m: **0**
Bestandestyp: **0202 Uferbegleitgehölz**
Charakteristik: Überwiegend relativ artenreiches Ufergehölz an der Donau; zumeist allerdings nur wenige Meter breit; Bestand vorwiegend aus Weiden (mehrere Arten), Robinien, Weißdorn, Hasel, Ahorn und Eschen bestehend; Bestandeshöhe im Durchschnitt etwa 10 – 15 m.
Bearbeiter: TB Heberling

lfd. Nummer: **249** Fläche: in m² **0** Länge in m: **0**
Bestandestyp: **0202 Uferbegleitgehölz**
Charakteristik: Überwiegend relativ artenreiches Ufergehölz an der Donau; zumeist allerdings nur wenige Meter breit; Bestand vorwiegend aus Weiden (mehrere Arten), Robinien, Weißdorn, Hasel, Ahorn und Eschen bestehend; Bestandeshöhe im Durchschnitt etwa 10 – 15 m.
Bearbeiter: TB Heberling

lfd. Nummer: **250** Fläche: in m² **0** Länge in m: **0**
Bestandestyp: **0104 Laubwald/Laubholzforst**
Charakteristik:
Bearbeiter: TB Heberling

lfd. Nummer: **251** Fläche: in m² **0** Länge in m: **0**
Bestandestyp: **0202 Uferbegleitgehölz**
Charakteristik: Überwiegend relativ artenreiches Ufergehölz an der Donau; zumeist allerdings nur wenige Meter breit; Bestand vorwiegend aus Weiden (mehrere Arten), Robinien, Weißdorn, Hasel, Ahorn und Eschen bestehend; Bestandeshöhe im Durchschnitt etwa 10 – 15 m.
Bearbeiter: TB Heberling

lfd. Nummer: **252** Fläche: in m² **0** Länge in m: **0**
Bestandestyp: **0104 Laubwald/Laubholzforst**
Charakteristik:
Bearbeiter: TB Heberling

lfd. Nummer: **253** Fläche: in m² **0** Länge in m: **0**
Bestandestyp: **0104 Laubwald/Laubholzforst**
Charakteristik:
Bearbeiter: TB Heberling

lfd. Nummer: **254** Fläche: in m² **0** Länge in m: **0**
Bestandestyp: **0203 Heckenzug**
Charakteristik:
Bearbeiter: TB Heberling

lfd. Nummer: **255** Fläche: in m² **0** Länge in m: **0**
Bestandestyp: **0203 Heckenzug**
Charakteristik:
Bearbeiter: TB Heberling

lfd. Nummer: **256** Fläche: in m² **0** Länge in m: **0**
Bestandestyp: **0206 Baumreihe, Allee**
Charakteristik:
Bearbeiter: TB Heberling

lfd. Nummer: **257** Fläche: in m² **0** Länge in m: **0**
Bestandestyp: **0203 Heckenzug**
Charakteristik:
Bearbeiter: TB Heberling

lfd. Nummer: **258** Fläche: in m² **0** Länge in m: **0**
Bestandestyp: **0203 Heckenzug**
Charakteristik:
Bearbeiter: TB Heberling

lfd. Nummer: **259** Fläche: in m² **0** Länge in m: **0**
Bestandestyp: **0203 Heckenzug**
Charakteristik:
Bearbeiter: TB Heberling

lfd. Nummer: **260** Fläche: in m² **0** Länge in m: **0**
Bestandestyp: **0203 Heckenzug**
Charakteristik:
Bearbeiter: TB Heberling

lfd. Nummer: **261** Fläche: in m² **0** Länge in m: **0**
Bestandestyp: **0104 Laubwald/Laubholzforst**
Charakteristik:
Bearbeiter: TB Heberling

lfd. Nummer: **262** Fläche: in m² **0** Länge in m: **0**
Bestandestyp: **0203 Heckenzug**
Charakteristik:
Bearbeiter: TB Heberling

lfd. Nummer: **263** Fläche: in m² **0** Länge in m: **0**
Bestandestyp: **0203 Heckenzug**
Charakteristik:
Bearbeiter: TB Heberling

lfd. Nummer: **264** Fläche: in m² **0** Länge in m: **0**
Bestandestyp: **0202 Uferbegleitgehölz**
Charakteristik: Überwiegend relativ artenreiches Ufergehölz an der Donau; zumeist allerdings nur wenige Meter breit; Bestand vorwiegend aus Weiden (mehrere Arten), Robinien, Weißdorn, Hasel, Ahorn und Eschen bestehend; Bestandeshöhe im Durchschnitt etwa 10 – 15 m.
Bearbeiter: TB Heberling

lfd. Nummer: **265** Fläche: in m² **0** Länge in m: **0**
Bestandestyp: **0401 Stehendes Gewässer**
Charakteristik: In einem Garten gelegener Teich mit naturnah gestaltetem Ufer, allerdings ohne Ufergehölze; Zufluss aus einem Rohr.
Bearbeiter: TB Heberling

lfd. Nummer: **266** Fläche: in m² **0** Länge in m: **0**
Bestandestyp: **0401 Stehendes Gewässer**
Charakteristik: In einem Garten gelegener Teich mit naturnah gestaltetem Ufer.
Bearbeiter: TB Heberling

lfd. Nummer: **267** Fläche: in m² **0** Länge in m: **0**
Bestandestyp: **0102 Nadelwald/Nadelholzforst**
Charakteristik:
Bearbeiter: TB Heberling

lfd. Nummer: **268** Fläche: in m² **0** Länge in m: **0**
Bestandestyp: **0102 Nadelwald/Nadelholzforst**
Charakteristik:
Bearbeiter: TB Heberling

lfd. Nummer: **269** Fläche: in m² **0** Länge in m: **0**
Bestandestyp: **0103 Laub-Nadel-Mischwald/Laub-Nadelholz-Mischforst**
Charakteristik:
Bearbeiter: TB Heberling

lfd. Nummer: **270** Fläche: in m² **0** Länge in m: **0**
Bestandestyp: **0102 Nadelwald/Nadelholzforst**
Charakteristik:
Bearbeiter: TB Heberling

lfd. Nummer: **271** Fläche: in m² **0** Länge in m: **0**
Bestandestyp: **0206 Baumreihe, Allee**
Charakteristik:
Bearbeiter: TB Heberling

lfd. Nummer: **272** Fläche: in m² **0** Länge in m: **0**
Bestandestyp: **0202 Uferbegleitgehölz**
Charakteristik: Etwa 10 – 12 m breites bachbegleitendes Gehölz; hauptsächlich aus Hainbuche bestehend; Erle, Buche, Eiche, Fichte, Tanne sind beigemengt; Bestandeshöhe ca. 20 m.
Bearbeiter: TB Heberling

lfd. Nummer: **273** Fläche: in m² **0** Länge in m: **0**
Bestandestyp: **0202 Uferbegleitgehölz**
Charakteristik: Etwa 10 – 12 m breites bachbegleitendes Gehölz; hauptsächlich aus Hainbuche bestehend; Erle, Buche, Eiche, Fichte, Tanne sind beigemengt; Bestandeshöhe ca. 20 m.
Bearbeiter: TB Heberling

lfd. Nummer: **274** Fläche: in m² **0** Länge in m: **0**
Bestandestyp: **0103 Laub-Nadel-Mischwald/Laub-Nadelholz-Mischforst**
Charakteristik:
Bearbeiter: TB Heberling

lfd. Nummer: **275** Fläche: in m² **0** Länge in m: **0**
Bestandestyp: **0103 Laub-Nadel-Mischwald/Laub-Nadelholz-Mischforst**
Charakteristik:
Bearbeiter: TB Heberling

lfd. Nummer: **276** Fläche: in m² **0** Länge in m: **0**
Bestandestyp: **0103 Laub-Nadel-Mischwald/Laub-Nadelholz-Mischforst**
Charakteristik:
Bearbeiter: TB Heberling

lfd. Nummer: **277** Fläche: in m² **0** Länge in m: **0**
Bestandestyp: **0203 Heckenzug**
Charakteristik:
Bearbeiter: TB Heberling

lfd. Nummer: **278** Fläche: in m² **0** Länge in m: **0**
Bestandestyp: **0203 Heckenzug**
Charakteristik:
Bearbeiter: TB Heberling

lfd. Nummer: **279** Fläche: in m² **0** Länge in m: **0**
Bestandestyp: **0203 Heckenzug**
Charakteristik:
Bearbeiter: TB Heberling

lfd. Nummer: **280** Fläche: in m² **0** Länge in m: **0**
Bestandestyp: **0203 Heckenzug**
Charakteristik:
Bearbeiter: TB Heberling

lfd. Nummer: **281** Fläche: in m² **0** Länge in m: **0**
Bestandestyp: **0202 Uferbegleitgehölz**
Charakteristik: Überwiegend relativ artenreiches Ufergehölz an der Donau; zumeist allerdings nur wenige Meter breit; Bestand vorwiegend aus Weiden (mehrere Arten), Robinien, Weißdorn, Hasel, Ahorn und Eschen bestehend; Bestandeshöhe im Durchschnitt etwa 10 – 15 m.
Bearbeiter: TB Heberling

lfd. Nummer: **282** Fläche: in m² **0** Länge in m: **0**
Bestandestyp: **0202 Uferbegleitgehölz**
Charakteristik: Überwiegend relativ artenreiches Ufergehölz an der Donau; zumeist allerdings nur wenige Meter breit; Bestand vorwiegend aus Weiden (mehrere Arten), Robinien, Weißdorn, Hasel, Ahorn und Eschen bestehend; Bestandeshöhe im Durchschnitt etwa 10 – 15 m.
Bearbeiter: TB Heberling

lfd. Nummer: **283** Fläche: in m² **0** Länge in m: **0**
Bestandestyp: **0202 Uferbegleitgehölz**
Charakteristik: Überwiegend relativ artenreiches Ufergehölz an der Donau; zumeist allerdings nur wenige Meter breit; Bestand vorwiegend aus Weiden (mehrere Arten), Robinien, Weißdorn, Hasel, Ahorn und Eschen bestehend; Bestandeshöhe im Durchschnitt etwa 10 – 15 m.
Bearbeiter: TB Heberling

lfd. Nummer: **284** Fläche: in m² **0** Länge in m: **0**
Bestandestyp: **0202 Uferbegleitgehölz**
Charakteristik: Überwiegend relativ artenreiches Ufergehölz an der Donau; zumeist allerdings nur wenige Meter breit; Bestand vorwiegend aus Weiden (mehrere Arten), Robinien, Weißdorn, Hasel, Ahorn und Eschen bestehend; Bestandeshöhe im Durchschnitt etwa 10 – 15 m.
Bearbeiter: TB Heberling

lfd. Nummer: **285** Fläche: in m² **0** Länge in m: **0**
Bestandestyp: **0203 Heckenzug**
Charakteristik:
Bearbeiter: TB Heberling

lfd. Nummer: **286** Fläche: in m² **0** Länge in m: **0**
Bestandestyp: **0203 Heckenzug**
Charakteristik:
Bearbeiter: TB Heberling

lfd. Nummer: **287** Fläche: in m² **0** Länge in m: **0**
Bestandestyp: **0203 Heckenzug**
Charakteristik:
Bearbeiter: TB Heberling

lfd. Nummer: **288** Fläche: in m² **0** Länge in m: **0**
Bestandestyp: **0104 Laubwald/Laubholzforst**
Charakteristik:
Bearbeiter: TB Heberling

lfd. Nummer: **289** Fläche: in m² **0** Länge in m: **0**
Bestandestyp: **0401 Stehendes Gewässer**
Charakteristik: Künstlich angelegter Fischteich mit relativ naturnahem, unverbauten Ufer.
Bearbeiter: TB Heberling

lfd. Nummer: **290** Fläche: in m² **0** Länge in m: **0**
Bestandestyp: **0401 Stehendes Gewässer**
Charakteristik: Künstlich angelegter Fischteich mit relativ naturnahem, unverbauten Ufer.
Bearbeiter: TB Heberling

lfd. Nummer: **291** Fläche: in m² **0** Länge in m: **0**
Bestandestyp: **0402 Fließendes Gewässer**
Charakteristik: Kleiner Bach in einem mehrere Meter tiefen Grabeneinhang; von Gehölzen begleitet; Verlauf, Ufer, Bachbett natürlich; Ursprung in einer Hangvernässung.
Bearbeiter: TB Heberling

lfd. Nummer: **292** Fläche: in m² **0** Länge in m: **0**
Bestandestyp: **0402 Fließendes Gewässer**
Charakteristik: Sarmingbach: im oberen Bereich natürlich verlaufend; grobes Sohlsubstrat; hohe Fließgeschwindigkeit durch starkes Gefälle; weiter unten Einbau einer Sohlschwelle und Ausleitung für ein Kraftwerk.
Bearbeiter: TB Heberling

lfd. Nummer: **293** Fläche: in m² **0** Länge in m: **0**
Bestandestyp: **0306 Neubewaldung/Aufforstung**
Charakteristik:
Bearbeiter: TB Heberling

lfd. Nummer: **294** Fläche: in m² **0** Länge in m: **0**
Bestandestyp: **0306 Neubewaldung/Aufforstung**
Charakteristik:
Bearbeiter: TB Heberling

lfd. Nummer: **295** Fläche: in m² **0** Länge in m: **0**
Bestandestyp: **0402 Fließendes Gewässer**
Charakteristik: Kleiner Bach mit natürlichem Verlauf und Ufer; Breite etwa 0,5 – 2 m; Sohlsubstrat Kies, Sand, z.T. Steine.
Bearbeiter: TB Heberling

lfd. Nummer: **296** Fläche: in m² **0** Länge in m: **0**
Bestandestyp: **0402 Fließendes Gewässer**
Charakteristik: Kleiner Bach in relativ steilem Gelände (Wald); Sohlsubstrat steinig-felsig; Verlauf weitgehend natürlich; vor Mündung in die Donau verrohrt.
Bearbeiter: TB Heberling

lfd. Nummer: **297** Fläche: in m² **0** Länge in m: **0**
Bestandestyp: **0308 Trockenes und halbtrockenes, i.d.R. nährstoffarmes Grünland, Borstgrasrasen und bodensaure Zwergstrauchheiden**
Charakteristik: Moosreiche, gemähte Magerböschung mit verschiedenen Trockenzeigern wie z.B. Thymian; flachgründig und unbestockt; Böschungshöhe 7 – 8 m.
Bearbeiter: TB Heberling

lfd. Nummer: **298** Fläche: in m² **0** Länge in m: **0**
Bestandestyp: **0308 Trockenes und halbtrockenes, i.d.R. nährstoffarmes Grünland, Borstgrasrasen und bodensaure Zwergstrauchheiden**
Charakteristik: Brach liegende Böschung mit vielen Trockenzeigern; Böschungshöhe etwa 2 – 5 m.
Bearbeiter: TB Heberling

lfd. Nummer: **299** Fläche: in m² **0** Länge in m: **0**
Bestandestyp: **0308 Trockenes und halbtrockenes, i.d.R. nährstoffarmes Grünland, Borstgrasrasen und bodensaure Zwergstrauchheiden**
Charakteristik: Moosreiche, gemähte Magerböschung mit verschiedenen Trockenzeigern wie z.B. Thymian; flachgründig und unbestockt; Böschungshöhe ca. 7 – 8 m; unterhalb einer Straße gelegen.
Bearbeiter: TB Heberling

lfd. Nummer: **300** Fläche: in m² **0** Länge in m: **0**
Bestandestyp: **0308 Trockenes und halbtrockenes, i.d.R. nährstoffarmes Grünland, Borstgrasrasen und bodensaure Zwergstrauchheiden**
Charakteristik: Böschung mit Magerwiesenvegetation, oberhalb einer Straße gelegen; Böschungshöhe 3 – 4 m.
Bearbeiter: TB Heberling

| | | | | | |
|---|---|---|---|---|---|
| lfd. Nummer: | **301** | Fläche: in m² | **0** | Länge in m: | **0** |
| Bestandestyp: | **0308 Trockenes und halbtrockenes, i.d.R. nährstoffarmes Grünland, Borstgrasrasen und bodensaure Zwergstrauchheiden** | | | | |
| Charakteristik: | Magerböschung mit typischer Artengarnitur, an einem Bach gelegen; Böschungshöhe etwa 3 – 7 m; fast gehölzfrei. | | | | |
| | Bearbeiter: TB Heberling | | | | |

| | | | | | |
|---|---|---|---|---|---|
| lfd. Nummer: | **302** | Fläche: in m² | **0** | Länge in m: | **0** |
| Bestandestyp: | **0402 Fließendes Gewässer** | | | | |
| Charakteristik: | Kleiner Bach bei Hirschenau: Verlauf, Ufer und Sohlsubstrat weitgehend natürlich und der Höhenstufe/Geländemorphologie entsprechend; Einmündung in die Donau. | | | | |
| | Bearbeiter: TB Heberling | | | | |

| | | | | | |
|---|---|---|---|---|---|
| lfd. Nummer: | **303** | Fläche: in m² | **0** | Länge in m: | **0** |
| Bestandestyp: | **0401 Stehendes Gewässer** | | | | |
| Charakteristik: | Kleiner Stausee (Staubereich) im Gießenbach oberhalb der Stillensteinklamm; etwa mitten durch den See verläuft die KG-Grenze zu Grein. | | | | |
| | Bearbeiter: TB Heberling | | | | |

# ZOBODAT - www.zobodat.at

Zoologisch-Botanische Datenbank/Zoological-Botanical Database

Digitale Literatur/Digital Literature

Zeitschrift/Journal: Gutachten Naturschutzabteilung Oberösterreich

Jahr/Year: 2004

Band/Volume: 0559

Autor(en)/Author(s): diverse

Artikel/Article: Naturraumkartierung Oberösterreich. Landschaftserhebung Gemeinde St. Nikola an der Donau. Endbericht. 1-48